

23
1376
Rau

Comprovante de Inscrição e de Situação Cadastral

Cidadão,

Confira os dados de Identificação da Pessoa Jurídica e, se houver qualquer divergência, providencie junto à RFB a sua atualização cadastral.

A informação sobre o porte que consta neste comprovante é a declarada pelo contribuinte.

REPÚBLICA FEDERATIVA DO BRASIL			
CADASTRO NACIONAL DA PESSOA JURÍDICA			
NÚMERO DE INSCRIÇÃO 27.256.721/0001-13 MATRIZ	COMPROVANTE DE INSCRIÇÃO E DE SITUAÇÃO CADASTRAL		DATA DE ABERTURA 08/03/2017
NOME EMPRESARIAL EMERGENCIA 1 CURSOS E TREINAMENTOS LTDA			
TÍTULO DO ESTABELECIMENTO (NOME DE FANTASIA) CENTRO DE EDUCACAO PROFISSIONAL EMERGENCIA 1			PORTE ME
CÓDIGO E DESCRIÇÃO DA ATIVIDADE ECONÔMICA PRINCIPAL 86.50-0-99 - Atividades de profissionais da área de saúde não especificadas anteriormente			
CÓDIGO E DESCRIÇÃO DAS ATIVIDADES ECONÔMICAS SECUNDARIAS 47.73-3-00 - Comércio varejista de artigos médicos e ortopédicos 47.81-4-00 - Comércio varejista de artigos do vestuário e acessórios 74.90-1-99 - Outras atividades profissionais, científicas e técnicas não especificadas anteriormente 85.99-6-99 - Outras atividades de ensino não especificadas anteriormente 86.10-1-02 - Atividades de atendimento em pronto-socorro e unidades hospitalares para atendimento a urgências			
CÓDIGO E DESCRIÇÃO DA NATUREZA JURÍDICA 206-2 - Sociedade Empresária Limitada			
LOGRADOURO R SERGIPE	NÚMERO 22	COMPLEMENTO *****	
CEP 65.903-000	BAIRRO/DISTRITO TRES PODERES	MUNICÍPIO IMPERATRIZ	UF MA
ENDEREÇO ELETRÔNICO DOC.EMERGENCIA1@GMAIL.COM		TELEFONE (99) 8842-8423	
ENTE FEDERATIVO RESPONSÁVEL (EFR) *****			
SITUAÇÃO CADASTRAL ATIVA		DATA DA SITUAÇÃO CADASTRAL 08/03/2017	
MOTIVO DE SITUAÇÃO CADASTRAL			
SITUAÇÃO ESPECIAL *****		DATA DA SITUAÇÃO ESPECIAL *****	

Aprovado pela Instrução Normativa RFB nº 2.119, de 06 de dezembro de 2022.

Emitido no dia **07/06/2024** às **09:49:05** (data e hora de Brasília).

Página: 1/1

A RFB agradece a sua visita. Para informações sobre política de privacidade e uso, [clique aqui](#).



MINISTÉRIO DA FAZENDA
Secretaria da Receita Federal do Brasil
Procuradoria-Geral da Fazenda Nacional



CERTIDÃO NEGATIVA DE DÉBITOS RELATIVOS AOS TRIBUTOS FEDERAIS E À DÍVIDA ATIVA DA UNIÃO

Nome: EMERGENCIA 1 CURSOS E TREINAMENTOS LTDA
CNPJ: 27.256.721/0001-13

Ressalvado o direito de a Fazenda Nacional cobrar e inscrever quaisquer dívidas de responsabilidade do sujeito passivo acima identificado que vierem a ser apuradas, é certificado que não constam pendências em seu nome, relativas a créditos tributários administrados pela Secretaria da Receita Federal do Brasil (RFB) e a inscrições em Dívida Ativa da União (DAU) junto à Procuradoria-Geral da Fazenda Nacional (PGFN).

Esta certidão é válida para o estabelecimento matriz e suas filiais e, no caso de ente federativo, para todos os órgãos e fundos públicos da administração direta a ele vinculados. Refere-se à situação do sujeito passivo no âmbito da RFB e da PGFN e abrange inclusive as contribuições sociais previstas nas alíneas 'a' a 'd' do parágrafo único do art. 11 da Lei nº 8.212, de 24 de julho de 1991.

A aceitação desta certidão está condicionada à verificação de sua autenticidade na Internet, nos endereços <<http://rfb.gov.br>> ou <<http://www.pgfn.gov.br>>.

Certidão emitida gratuitamente com base na Portaria Conjunta RFB/PGFN nº 1.751, de 2/10/2014.

Emitida às 10:21:11 do dia 30/04/2024 <hora e data de Brasília>.

Válida até 27/10/2024.

Código de controle da certidão: **04AD.9EBD.A6D6.6A90**

Qualquer rasura ou emenda invalidará este documento.



GOVERNO DO ESTADO DO MARANHÃO
SECRETARIA DE ESTADO DA FAZENDA



CERTIDÃO NEGATIVA DE DÉBITO

Nº Certidão: 233609/21

Data da

05/11/2021 17:17:53

Inscrição Estadual: 126238189

CPF/CNPJ: 27256721000113

Razão Social: EMERGENCIA 1 CURSOS E TREINAMENTOS LTDA

Endereço: RUA CEARA, 332 C CEP: 65901610 - CENTRO

Telefone: (99)88428423

Município: IMPERATRIZ

UF: MA

Certificamos que, após a realização das consultas procedidas no sistema desta Secretaria, substanciado pelos artigos 240 a 242, da lei nº 7.799, de 19/12/2002 e disposto no artigo 205 da lei nº 5.172, de 25 de outubro de 1966 (Código Tributário Nacional), não constam débitos relativos aos tributos estaduais, administrados por esta Secretaria, em nome do sujeito passivo acima identificado. Ressalvado, todavia, à Fazenda Pública Estadual o direito da cobrança de dívidas que venham a ser apuradas e não alcançadas pela decadência.

u s b x

Validade da Certidão: 120 (cento e vinte) dias: 05/03/2022.

A autenticidade desta certidão deverá ser confirmada no endereço:

<http://portal.sefaz.ma.gov.br/>, clicando no item "Certidões" e em seguida em "Validação de Certidão Negativa Débito".

CERTIDÃO EMITIDA GRATUITAMENTE.

Data Impressão: 05/11/2021 17:17:53



GOVERNO DO ESTADO DE PERNAMBUCO
SECRETARIA DE ESTADO DA FAZENDA

CERTIFICADO DE RECEITA DE IMPOSTO DE RENDIMENTO

DECLARANTE: [Nome] CPF: [Número] RENDIMENTO: [Valor]

DECLARANTE: [Nome] CPF: [Número] RENDIMENTO: [Valor]

DECLARANTE: [Nome] CPF: [Número] RENDIMENTO: [Valor]

DECLARANTE: [Nome] CPF: [Número] RENDIMENTO: [Valor]

DECLARANTE: [Nome] CPF: [Número] RENDIMENTO: [Valor]

CERTIFICADO DE RECEITA DE IMPOSTO DE RENDIMENTO



GOVERNO DO ESTADO DO MARANHÃO
SECRETARIA DE ESTADO DA FAZENDA



CERTIDÃO NEGATIVA DE DÍVIDA ATIVA

Nº Certidão: 079265/21

Data da

05/11/2021 17:19:38

Inscrição Estadual: 126238189

CPF/CNPJ: 27256721000113

Razão Social: EMERGENCIA 1 CURSOS E TREINAMENTOS LTDA

Endereço: RUA CEARA, 332 C CEP: 65901610 - CENTRO

Telefone: (99)88428423

Município: IMPERATRIZ

UF: MA

Certificamos que, após a realização das consultas procedidas no sistema desta Secretaria e na forma do disposto do artigo 156, da lei nº 2.231, de 29/12/1962, substanciado pelos artigos 240 a 242 da lei nº 7.799, de 19/12/2002, bem como prescreve o artigo 205 da lei nº 5.172, de 25 de outubro de 1966 (Código Tributário Nacional) não constam débitos inscritos na Dívida Ativa, em nome do sujeito passivo acima identificado.

Validade da Certidão: 120 (cento e vinte) dias: 05/03/2022.

A autenticidade desta certidão deverá ser confirmada no endereço:

<http://portal.sefaz.ma.gov.br/>, clicando no item "Certidões" e em seguida em "Validação de Certidão Negativa de Dívida Ativa".

CERTIDÃO EMITIDA GRATUITAMENTE.

Data Impressão: 05/11/2021 17:19:38



PREFEITURA DE IMPERATRIZ

SECRETARIA DE PLANEJAMENTO, FAZENDA E GESTÃO ORÇAMENTARIA - SEFAZGO

CNPJ: 06.158.455/0001-16

Rua Godofredo Viana 722/738, Centro CEP: 65901-480 - Imperatriz-MA



05/11/2021 17:22:58
USUÁRIO:ANONYMOUS

CERTIDÃO NEGATIVA DE DÉBITOS-CND Nº 407/2021 AUTENTICAÇÃO:XT36-GEG0

A Prefeitura do Município de Imperatriz - MA, por intermédio do departamento de arrecadação, **CERTIFICA**, a pedido da pessoa interessada, que o contribuinte **EMERGENCIA 1 CURSOS E TREINAMENTOS LTDA**, devidamente Inscrito(a) sob o CNPJ **27.256.721/0001-13** abaixo qualificado, encontra-se em situação regular perante a FAZENDA PÚBLICA MUNICIPAL DO MUNICÍPIO DE IMPERATRIZ, não constando débitos referentes a Tributos municipais, inscritos ou não em **Dívida Ativa**, até a presente data.

Reserva-se o direito de a Fazenda Municipal inscrever e cobrar débitos posteriormente comprovados, ou que venham a ser apurados, hipótese prevista no Código Tributário Municipal - CTM e prerrogativa legal prevista no artigo 149 da Lei Federal nº5.172/1966.

DADOS DA EMPRESA:

CNPJ: 27.256.721/0001-13

Razão Social: EMERGENCIA 1 CURSOS E TREINAMENTOS LTDA

Endereço: RUA CEARA, 332 C CENTRO

Inscrição: 964743-5

A Referida Certidão terá validade até **04/01/2022**.

IMPERATRIZ-MA, 05/11/2021.

Voltar

Imprimir



Certificado de Regularidade do FGTS - CRF

Inscrição: 27.256.721/0001-13
Razão Social: EMERGENCIA 1 CURSOS E TREINAMENTOS LTDA
Endereço: R CEARA 332 C / CENTRO / IMPERATRIZ / MA / 65901-610

A Caixa Econômica Federal, no uso da atribuição que lhe confere o Art. 7, da Lei 8.036, de 11 de maio de 1990, certifica que, nesta data, a empresa acima identificada encontra-se em situação regular perante o Fundo de Garantia do Tempo de Serviço - FGTS.

O presente Certificado não servirá de prova contra cobrança de quaisquer débitos referentes a contribuições e/ou encargos devidos, decorrentes das obrigações com o FGTS.

Validade: 27/10/2021 a 25/11/2021

Certificação Número: 2021102703053626714210

Informação obtida em 10/11/2021 07:57:13

A utilização deste Certificado para os fins previstos em Lei esta condicionada a verificação de autenticidade no site da Caixa: www.caixa.gov.br

Certidão Negativa de Débitos Traba

Abrir com Documentos Google

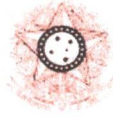
PODER JUDICIÁRIO
JUSTIÇA DO TRABALHO**CERTIDÃO NEGATIVA DE DÉBITOS TRABALHISTAS**

Nome: EMERGENCIA 1 CURSOS E TREINAMENTOS LTDA (MATRIZ E FILIAIS)
CNPJ: 27.256.721/0001-13
Certidão nº: 49984201/2021
Expedição: 05/11/2021, às 17:20:45
Validade: 03/05/2022 - 180 (cento e oitenta) dias, contados da data de sua expedição.

Certifica-se que **EMERGENCIA 1 CURSOS E TREINAMENTOS LTDA (MATRIZ E FILIAIS)**, inscrito(a) no CNPJ sob o nº 27.256.721/0001-13, **NÃO CONSTA** do Banco Nacional de Devedores Trabalhistas.

Certidão emitida com base no art. 642-A da Consolidação das Leis do Trabalho, acrescentado pela Lei nº 12.440, de 7 de julho de 2011, e na Resolução Administrativa nº 1470/2011 do Tribunal Superior do Trabalho, de 24 de agosto de 2011.

Os dados constantes desta Certidão são de responsabilidade dos Tribunais do Trabalho e estão atualizados até 2 (dois) dias anteriores à data da sua expedição.

No caso de pessoa jurídica, a Certidão atesta a empresa em relação a todos os seus estabelecimentos, agências ou filiais.

A aceitação desta certidão condiciona-se à verificação de sua autenticidade no portal do Tribunal Superior do Trabalho na Internet ().

Certidão emitida gratuitamente.

INFORMAÇÃO IMPORTANTE

Do Banco Nacional de Devedores Trabalhistas constam os dados necessários à identificação das pessoas naturais e jurídicas inadimplentes perante a Justiça do Trabalho quanto às obrigações estabelecidas em sentença condenatória transitada em julgado ou em acordos judiciais trabalhistas, inclusive no concernente aos recolhimentos previdenciários, a honorários, a custas, a emolumentos ou a recolhimentos determinados em lei; ou decorrentes de execução de acordos firmados perante o Ministério Público do Trabalho ou Comissão de Conciliação Prévia.

Dourados, 29 de maio de 2022.

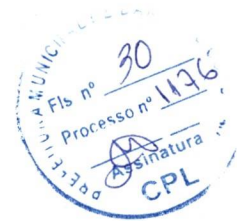

CARTA DADOS BANCÁRIOS

Prezados(as);

Solicitamos através desta, que todos os pagamentos para liquidação de notas fiscais e ou títulos de nossa empresa sejam efetuados, através de crédito em conta corrente abaixo mencionada.

BANCO SICOOB - 4437

COOP: 4437-7 / SICOOB OESTE MARANHENSE

Conta: **10.020 - 0**

Titular: **EMERGENCIA 1 CURSOS E TREINAMENTOS LTDA**

CNPJ: **27.256.721/0001-13 (Pix)**

Atenciosamente,

Francisco Renelei de Souza Araújo

Prof. Francisco Renelei de S. Araújo

Diretor da unidade de treinamento e desenvolvimento
EMERGENCIA1 – REG 1956243

CNPJ 27.256.721/0001-13
RUA CEARÁ, 332, CENTRO
IMPERATRIZ – MA CEP 65.919-170
EMAIL: emergencia.documentos@gmail.com



Anne Caroline Apinages de Oliveira

Endereço para acessar este CV: <https://lattes.cnpq.br/9799257090912823>

Última atualização do currículo em 30/04/2024

Resumo informado pelo autor

Enfermeira pela Universidade Federal do Maranhão (UFMA). Coordenadora de enfermagem, parte da Comissão de Controle de Infecção Hospitalar (CCIH) e do Núcleo de Segurança do Paciente (NSP) do Hospital Alvorada de Imperatriz. Docente no curso de enfermagem na faculdade Anhangüera de Imperatriz-MA. Voluntária Efetiva Cruz Vermelha Brasileira (PA). Bombeira Profissional Civil. Especialista em Urgência, emergência e cuidados intensivos (INESPO). Pós graduanda em CCIH. Pós graduanda em Gestão Hospitalar. Instrutora de Atendimento Pré Hospitalar na Emergência 1 treinamentos. Preceptora de estágio hospitalar supervisionado do curso de enfermagem - UNIP. Docente no Centro Educacional Foccus - MA disciplina de fundamentos de enfermagem, legislação em enfermagem e APH. Docente na Escola Técnica Alvorada disciplina de APH. Habilitada em PICC - Cateter Central por Inserção Periférica (Nobre Educação). Voluntária do projeto de extensão Enfermeiros do riso. Voluntária do projeto de extensão Incentivo ao Aleitamento Materno (UFMA). Bolsista do projeto de extensão voltado para a Educação em diabetes e rastreamento de fatores de risco - UFMA. Mini cursos complementares concluídos em Suporte Básico de Vida (SBV) (Nobre Educação - 2022); Triagem e classificação de risco (Nobre educação); Oficina de injetáveis (UFPA); curso teórico e prático de urgência e emergência; Técnicas respiratórias para pacientes no pós operatório de cirurgias torácicas (UFMA). Abordagem de adultos em situação de urgência e emergência na atenção básica (UFPI). Membro na comissão organizadora do Simpósio de sexualidade, saúde e cidadania - SISSAC (UFMA). Integrante da comissão organizadora da X Jornada de Enfermagem da Universidade Federal do Maranhão. Membro da comissão científica da X jornada de enfermagem da UFMA.

(Texto informado pelo autor)

Nome civil

Nome Anne Caroline Apinages de Oliveira

Dados pessoais

Nascimento 28/10/1997 - IMPERATRIZ/MA - Brasil

CPF 000.904.393-41

Formação acadêmica/titulação

- 2022 - Especialização em CONTROLE DE INFECÇÃO HOSPITALAR. FAVENI-FACULDADE VENDA NOVA DO IMIGRANTE, IESX_PPROV, Venda Nova Do Imigrante, Brasil
- 2022 - Especialização em GESTÃO HOSPITALAR. FAVENI-FACULDADE VENDA NOVA DO IMIGRANTE, IESX_PPROV, Venda Nova Do Imigrante, Brasil
- 2022 - Especialização em URGENCIA E EMERGENCIA E TERAPIA INTENSIVA. Instituto Nordeste de Educação Superior e Pós-Graduação, INESPO, Imperatriz, Brasil
Título: ISENTO
- 2017 - Graduação em Enfermagem. Universidade Federal do Maranhão, UFMA, Sao Luis, Brasil
Título: EVOLUÇÃO DA LESÃO DO PÉ DIABÉTICO EM PACIENTES ACOMPANHADOS EM UM AMBULATORIO
Orientador: Dra. Lívia Maia Pascoal
- 2015 - Ensino Médio (2o grau). Instituto Dom Bosco, IDB, Brasil, Ano de obtenção: 2015

Formação complementar

- 2023 - Curso de curta duração em FERIDAS E CURATIVOS. (Carga horária: 20h). ZION CURSOS, ZIÖN, Brasil
- 2023 - Curso de curta duração em HABILITAÇÃO EM PICC ADULTO E INFANTIL COM ULTRASONOGRAFIA. (Carga horária: 20h). NOBRE EDUCAÇÃO, NOBRE, Brasil
- 2023 - Curso de curta duração em TÉCNICAS PARA APLICAÇÃO DE INJETÁVEIS E ADMINISTRAÇÃO DE MEDICAMENTOS. (Carga horária: 60h). CENTRO EDUCACIONAL FOCUS, CEF, Brasil
- 2024 - Curso de curta duração em CINEMÁTICA E BIOMECÂNICA DO TRAUMA. (Carga horária: 20h). HERO TREINAMENTOS, HERO, Brasil
- 2024 - Curso de curta duração em Abordagens de adultos em situações de urgência e emergência na Atenção Básic. (Carga horária: 30h). Universidade Federal de Pernambuco, UFPE, Recife, Brasil
- 2023 - Curso de curta duração em Prevenção combinada. (Carga horária: 4h). Universidade Federal do Maranhão, UFMA, Sao Luis, Brasil
- 2021 - Curso de curta duração em Curso teórico e prático de urgência e emergência. (Carga horária: 30h). Universidade do Estado do Pará, UEPA, Belem, Brasil
- 2021 - Curso de curta duração em Técnicas respiratórias para pacientes no pós operatório de cirurgias toráci. (Carga horária: 5h).

- 2007-2008 Universidade Federal do Maranhão , UFMA, Sao Luis, Brasil
- 2007-2008 Curso de curta duração em oficina de injetáveis. (Carga horária: 15h).
Universidade Federal do Pará, UFPA, Belem, Brasil
- 2007-2008 Curso de curta duração em Programa de introdução ao mundo dos negocios. (Carga horária: 5h).
Junior Achievement, JA, Brasil

Atuação profissional

1. UNIVERSIDADE PAULISTA - UNIP

Vinculo institucional

- 2023-2024 Vinculo: Professor Visitante , Enquadramento funcional: Preceptora estagio supervisionado , Carga horária: 30, Regime: Parcial

2. CENTRO EDUCACIONAL FOCUS - CEF

Vinculo institucional

- 2020-2024 Vinculo: Professor Visitante , Enquadramento funcional: Docente , Carga horária: 8, Regime: Parcial
Outras informações:
Professora de alunos de enfermagem e farmácia da escola técnica.

3. HOSPITAL ALVORADA - HA

Vinculo institucional

- 2023-2024 Vinculo: DOCENTE , Enquadramento funcional: DOCENTE UNIVERSITARIA , Carga horária: 20, Regime: Parcial
Outras informações:
Docente na instituição de ensino superior Anhanguera de imperatriz - MA

- 2021-2024 Vinculo: Celetista , Enquadramento funcional: COORDENAÇÃO DE ENFERMAGEM/CCIH/NSP , Carga horária: 45, Regime: Integral

4. FACULDADE ANHANGUERA - ANH

Vinculo institucional

- 2024-2024 Vinculo: DOCENTE , Enquadramento funcional: DOCENTE UNIVERSITARIA , Carga horária: 20, Regime: Parcial
Outras informações:
Docente no curso de enfermagem da faculdade ahanguera de Imperatriz -MA

5. EMERGENCIA 1 TREINAMENTOS - EM1

Vinculo institucional

- 2021-2024 Vinculo: instrutora , Enquadramento funcional: INSTRUTORA , Carga horária: 20, Regime: Parcial
Outras informações:
Instrutora de Atendimento Pre Hospitalar

6. Universidade Federal do Maranhão - UFMA

Vinculo institucional

2013-2013

Produção

Produção técnica

Demais produções técnicas

OLIVEIRA, A. C. A.
INTRUÇÃO BASICA DE PRIMEIROS SOCORROS, 2022. (Outro, Curso de curta duração ministrado)

Página gerada pelo sistema Currículo Lattes em 30/04/2024 às 21:40:13.





PREFEITURA DE IMPERATRIZ
DEPARTAMENTO DE ARRECAÇÃO TRIBUTÁRIA
R. Rui Barbosa, 201 - Centro, Imperatriz - MA CEP: 65900-440

Número da Nota:
202100000000001

Código de Verificação:
FGW8-808S

NOTA FISCAL ELETRÔNICA DE SERVIÇO - NFS-e

Data de Emissão: 18/11/2021 15:55:36
Período de Tributação: 11/2021
Local de Tributação: LOCAL DA PRESTAÇÃO
Local da Prestação: IMPERATRIZ/MA

Natureza da Operação: EXIGÍVEL
Tributação: TRIBUTÁVEL



PRESTADOR DE SERVIÇOS

Razão Social/Nome: EMERGENCIA 1 CURSOS E TREINAMENTOS LTDA
Enquadramento: ISS SIMPLES NACIONAL
Endereço Completo: RUA CEARA 332 C - BAIRRO CENTRO - CEP:65.901-610
Cidade-UF: IMPERATRIZ-MA
Telefone: (99) 8842-8423
Email: doc.emergencia1@gmail.com

CPF/CNPJ: 27.256.721/0001-13
Insc. Municipal: 964743
Insc. Estadual:

TOMADOR DE SERVIÇOS

Razão Social/Nome: UNIMED MARANHAO DO SUL - COOPERATIVA DE TRABALHO MEDICO
Endereço Completo: RUA SANTA TEREZA 23 - BAIRRO CENTRO - CEP:65.900-470 IMPERATRIZ-MA
Email: NFE@UNIMEDMARANHAODOSUL.COOP.BR

CPF/CNPJ: 07.057.185/0002-09
Telefone: (99) 2101-8700

DISCRIMINAÇÃO DOS SERVIÇOS

Serviço: 0802-INSTRUÇÃO, TREINAMENTO, ORIENTAÇÃO PEDAGÓGICA E EDUCACIONAL, AVALIAÇÃO DE CONHECIMENTOS DE QUALQ
Atividade: 8599699-OUTRAS ATIVIDADES DE ENSINO NAO ESPECIFICADAS ANTERIORMENTE

Capacitação dos colaboradores da assistência no tema Urgência, Emergência e APH.'

VALORES DA NOTA

Vlr. dos Serviços (R\$)	Deduções (R\$)	Acréscimos (R\$)	Desc. Condicionado (R\$)	Desc. Incodicionado (R\$)	Crédito (R\$)
R\$12.570,00	R\$0,00	R\$0,00	R\$0,00	R\$0,00	R\$0,00
PIS(R\$)	COFINS(R\$)	INSS(R\$)	IR(R\$)	CSLL(R\$)	Outras Retenções (R\$)
R\$0,00	R\$0,00	R\$0,00	R\$0,00	R\$0,00	R\$0,00
Base de Cálculo (R\$)	Alíquota (%)	ISS (R\$)	ISS Retido (R\$)	Total Retenções (R\$)	Valor Líquido (R\$)
R\$12.570,00	*****	*****	R\$0,00	R\$0,00	R\$12.570,00

OBSERVAÇÕES DA NOTA

Valor aproximado dos tributos: R\$ 2035.09 (16.19%). Valor aproximado correspondente à totalidade dos tributos federais, estaduais e municipais com base na Lei nº 12.741/2012.
Tributos Federais: R\$ 1690.67 (13.45%)
Tributos Estaduais: R\$ 0.00 (0.00%)
Tributos Municipais: R\$ 344.42 (2.74%)
Fonte: Instituto Brasileiro de Planejamento e Tributação (IBPT).
Esta NFS-e foi emitida com respaldo na Lei nº 2.033/2003 e nos Decretos nº 5.675/2007 e 8.280/2016.
O recolhimento do imposto ISSQN de contribuintes enquadrados como Simples Nacional/MEI deverá ser efetivado através dos canais competentes.



Nota de Número:202100000000001

Código de Verificação:FGW8-808S

Emitida dia 18/11/2021 às 15:55

Recebi da empresa EMERGENCIA 1 CURSOS E TREINAMENTOS LTDA os serviços constantes desta NOTA FISCAL ELETRÔNICA DE SERVIÇO.
Consulte a autenticidade das informações desta NFS-e no site <https://nfse-ma-imperatriz.portalfacil.com.br> ou por meio de aparelho com aplicativo para código QR.



PREFEITURA DE IMPERATRIZ
DEPARTAMENTO DE ARRECAÇÃO TRIBUTÁRIA
R. Rui Barbosa, 201 - Centro, Imperatriz - MACEP: 65900-440

Número da Nota:
202100000000002

Código de Verificação:
VMWF-FN5A

NOTA FISCAL ELETRÔNICA DE SERVIÇO - NFS-e

Data de Emissão: 07/12/2021 12:09:21 Natureza da Operação: EXIGÍVEL
Período de Tributação: 12/2021 Tributação: OUTRO MUNICÍPIO
Local de Tributação: LOCAL DA PRESTAÇÃO
Local da Prestação: SAO RAIMUNDO DAS MANGABEIRAS/MA



PRESTADOR DE SERVIÇOS

Razão Social/Nome: EMERGENCIA 1 CURSOS E TREINAMENTOS LTDA CPF/CNPJ: 27.256.721/0001-13
Enquadramento: ISS SIMPLES NACIONAL Insc. Municipal: 964743
Endereço Completo: RUA CEARA 332 C - BAIRRO CENTRO - CEP:65.901-610 Insc. Estadual:
Cidade-UF: IMPERATRIZ-MA
Telefone: (99) 8842-8423
Email: doc.emergencia1@gmail.com

TOMADOR DE SERVIÇOS

Razão Social/Nome: MUNICÍPIO DE SAO RAIMUNDO DAS MANGABEIRAS CPF/CNPJ: 06.651.616/0001-09
Endereço Completo: RUA TENENTE ROSA SN - BAIRRO CENTRO - CEP:65.840-000 SAO RAIMUNDO DAS MANGABEIRAS-MA
Email: FINANCAS@SAORAIMUNDODASMANGABEIRAS.MA.GOV.BR Telefone: (00) 0000-0000

DISCRIMINAÇÃO DOS SERVIÇOS

Serviço: 0802-INSTRUÇÃO, TREINAMENTO, ORIENTAÇÃO PEDAGÓGICA E EDUCACIONAL, AVALIAÇÃO DE CONHECIMENTOS DE QUALQL
Atividade: 8599699-OUTRAS ATIVIDADES DE ENSINO NAO ESPECIFICADAS ANTERIORMENTE

Ref. Processo de Dispensa de Licitação 385/2021 e Processo Administrativo 382/2021 - Assessoria técnica para realização de treinamento de capacitação profissional de urgência e emergência hospitalar para os funcionários do SAMU e da Unidade Mista São Raimundo Nonato, do município de São Raimundo das Mangabeiras - MA.

VALORES DA NOTA

Vlr. dos Serviços (R\$)	Deduções (R\$)	Acréscimos (R\$)	Desc. Condicionado (R\$)	Desc. Incodicionado (R\$)	Crédito (R\$)
R\$17.350,00	R\$0,00	R\$0,00	R\$0,00	R\$0,00	R\$0,00
PIS(R\$)	COFINS(R\$)	INSS(R\$)	IR(R\$)	CSLL(R\$)	Outras Retenções (R\$)
R\$0,00	R\$0,00	R\$0,00	R\$0,00	R\$0,00	R\$0,00
Base de Cálculo (R\$)	Alíquota (%)	ISS (R\$)	ISS Retido (R\$)	Total Retenções (R\$)	Valor Líquido (R\$)
R\$17.350,00	*****	*****	R\$0,00	R\$0,00	R\$17.350,00

OBSERVAÇÕES DA NOTA

Valor aproximado dos tributos: R\$ 2808.97 (16.19%). Valor aproximado correspondente à totalidade dos tributos federais, estaduais e municipais com base na Lei nº 12.741/2012.
Tributos Federais: R\$ 2333.58 (13.45%)
Tributos Estaduais: R\$ 0.00 (0.00%)
Tributos Municipais: R\$ 475.39 (2.74%)
Fonte: Instituto Brasileiro de Planejamento e Tributação (IBPT).
Esta NFS-e foi emitida com respaldo na Lei nº 2.033/2003 e nos Decretos nº 5.675/2007 e 8.280/2016.
O recolhimento do imposto ISSQN de contribuintes enquadrados como Simples Nacional/MEI deverá ser efetivado através dos canais competentes.



Nota de Número:202100000000002

Código de Verificação:VMWF-FN5A

Emitida dia 07/12/2021 às 12:09

Recebi da empresa EMERGENCIA 1 CURSOS E TREINAMENTOS LTDA os serviços constantes desta NOTA FISCAL ELETRÔNICA DE SERVIÇO.
Consulte a autenticidade das informações desta NFS-e no site <https://nfse-ma-imperatriz.portalfacil.com.br> ou por meio de aparelho com aplicativo para código QR.

NFSE

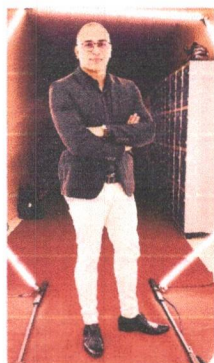

Raylson Marcelo Fernandes de Lima

Endereço para acessar este CV: <http://lattes.cnpq.br/8740767852469344>

ID Lattes: **8740767852469344**

Última atualização do currículo em 13/03/2024

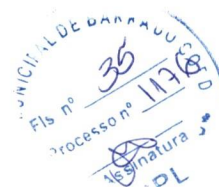

Enfermeiro graduado pelo Unidade de Ensino Superior do Sul do Maranhão - Instituto de Ensino Superior do Maranhão (UNISULMA/IESMA). Doutorando e Mestre em Ciências da Saúde pela Faculdade de Ciências Médicas da Santa Casa de São Paulo (FCMSCSP). Especialista em Enfermagem do Trabalho e Saúde Ocupacional pela Faculdade Única. Especialista em Enfermagem no Transporte Aeromédico pela UNIVIRTUAL. Especialista em Urgência e Emergência pelo Instituto Nordeste de Educação Superior e Pós-Graduação (INESPO). Especialista em Gestão Pública em Saúde pela Universidade Federal Fluminense (UFF). Especialista em Unidade de Terapia Intensiva (UTI) pela Faculdade Unyleya. Atuou por 4 anos como coordenador do Serviço de Atendimento Móvel de Urgência (SAMU) em Dom Eliseu-PA. Técnico de enfermagem do Serviço de Atendimento Móvel de Urgência (SAMU) em Imperatriz- MA. Instrutor de Atendimento Pré-Hospitalar na Emergência 1 Treinamentos. Docente universitário na UNISULMA/IESMA. Coordenador da Liga Acadêmica Imperatrizense de Enfermagem no Trauma (LAIET). Coordenador do Grupo de Pesquisa em Ciências da Saúde (GPECS), vinculado ao Instituto de Ensino Superior do Maranhão (IESMA). Membro do Núcleo Docente Estruturante (NDE) do curso de enfermagem da UNISULMA. Membro do grupo de pesquisa Promoção da Saúde e Doenças Não Transmissíveis, da Faculdade de Ciências Médicas da Santa Casa de São Paulo (FCMSCSP). **(Texto informado pelo autor)**

Identificação

Nome

Raylson Marcelo Fernandes de Lima

Nome em citações bibliográficas

LIMA, R. M. F.; LIMA, R. M. F. de; LIMA, Raylson Marcelo Fernandes de

Lattes ID

 <http://lattes.cnpq.br/8740767852469344>

Orcid ID

 <https://orcid.org/0000-0002-7811-8311>

Endereço

Endereço Profissional

Instituto de Ensino Superior do Sul do Maranhão, UNISULMA.
Rua São Pedro
Nova Imperatriz
65907070 - Imperatriz, MA - Brasil
Telefone: (94) 9981106456

Formação acadêmica/titulação

2022

Doutorado em andamento em Ciências da Saúde,
Faculdade de Ciências Médicas da Santa Casa de São Paulo, FCMSCSP, Brasil.
Título: Avaliação ergonômica e de qualidade de vida da equipe de enfermagem do serviço de transporte aeromédico
Orientador: Dra. Livia Keismanas de Ávila.



2020 - 2022

Mestrado em Ciências da Saúde,
Faculdade de Ciências Médicas da Santa Casa de São Paulo, FCMSCSP, Brasil.
Título: Avaliação da qualidade de vida da equipe de enfermagem do serviço de atendimento móvel de urgência, Ano de Obtenção: 2022.
Orientador: 📧 Dra. Livia Keismanas de Ávila.
Bolsista do(a): Coordenação de Aperfeiçoamento de Pessoal de Nível Superior, CAPES, Brasil.
Grande área: Ciências da Saúde
Grande Área: Ciências da Saúde / Área: Enfermagem / Subárea: Urgência e Emergência.
Grande Área: Ciências da Saúde / Área: Enfermagem / Subárea: Enfermagem do Trabalho.

2022 - 2023

Especialização em ENFERMAGEM DOTRABALHO E SAÚDE OCUPACIONAL. (Carga Horária: 720h).
Faculdade Única de Ipatinga, FUNIP, Brasil.
Título: NÃO REALIZADO.

2020 - 2021

Especialização em Enfermagem no transporte aeromédico. (Carga Horária: 360h).
Faculdade Integrada CETE, FIC, Brasil.
Título: Teses e dissertações sobre aeromédico: estudo bibliométrico.
Orientador: Nelson Miguel Galindo Neto.

2016 - 2019

Especialização em Enfermagem em UTI. (Carga Horária: 420h).
Faculdade Unyleya, UNYLEYA, Brasil.
Título: Parada cardiorrespiratória na Unidade de Terapia Intensiva (UTI): assistência prestada pela equipe de enfermagem.
Orientador: Dra. Chennyfer Dobbins Abi Rached.

2018 - 2018

Especialização em Micropolítica da gestão e trabalho em saúde do SUS. (Carga Horária: 390h).
Universidade Federal Fluminense, UFF, Brasil.
Título: Rede de Urgência e Emergência (RUE): Proposta de melhoria a intervenção de gerenciamento da rede na cidade de Dom Eliseu/PA.
Orientador: Helder Correa Luz.

2014 - 2016

Especialização em Urgência e emergência.
(Carga Horária: 360h).
Instituto Nordeste de Educação Superior e Pós-
Graduação, INESPO, Brasil.
Título: Urgência e emergência: conhecimento
da equipe de enfermagem de um hospital
público do município de Imperatriz sobre o
atendimento às vítimas de traumatismo
raquimedular.
Orientador: Pâmela Andressa Freitas Franco.



2009 - 2015

Graduação em Enfermagem.
Instituto de Ensino Superior do Sul do
Maranhão, IESMA, Brasil.
Título: O consumo de álcool na adolescência
entre os alunos do 1º ao 3º ano do ensino
médio de um centro de ensino estadual na
cidade de Imperatriz -MA.
Orientador: Jane de Jesus Oliveira Assunção.

2011 - 2012

Curso técnico/profissionalizante em Técnico em
Enfermagem.
Escola Técnica Nova Dinâmica, NOVA
DINAMICA, Brasil.

Formação Complementar

2022 - 2022

AVALIAÇÃO INSTITUCIONAL: DIMENSÕES E
APLICABILIDADE. (Carga horária: 5h).
Instituto de Ensino Superior do Sul do
Maranhão, IESMA, Brasil.

2021 - 2021

Noções básicas de punção de acesso venoso
periférico guiado por USG. (Carga horária: 2h).
PRS - CURSOS, EVENTOS E CONSULTORIA,
PRS, Brasil.

2021 - 2021

Acesso Intraósseo em Emergência. (Carga
horária: 2h).
PRS - CURSOS, EVENTOS E CONSULTORIA,
PRS, Brasil.

2021 - 2021

Ferramentas Digitais para Coleta e Tratamento
de Dados em Pesq. Científica. (Carga horária:
5h).
Instituto de Ensino Superior do Sul do
Maranhão, IESMA, Brasil.

2021 - 2021

REVISÃO INTEGRATIVA: o que é e como
fazer?. (Carga horária: 5h).
Instituto de Ensino Superior do Sul do
Maranhão, IESMA, Brasil.

2019 - 2019

LEGISLAÇÃO E PRÁTICA DE DIREÇÃO E
CONDUÇÃO DE VEÍCULO DE URGÊNCIA.
(Carga horária: 14h).
PREFEITURA DE IMPERATRIZ, SETRAN, Brasil.

2019 - 2019

Treinamento de Habilidades em Limpeza e
Desbridamento de Feridas. (Carga horária:
20h).
EMERGÊNCIA I TREINAMENTOS, EMERGENCIA
I, Brasil.



2018 - 2018

PHTLS - Pre hospital trauma life support.
(Carga horária: 20h).
Núcleo de Ensino em Saúde e Emergência de
Sergipe, NESES, Brasil.

2018 - 2018

INTERPRETAÇÃO DE ECG -
ELETROCARDIOGRAMA. (Carga horária: 10h).
EMERGÊNCIA I TREINAMENTOS, EMERGENCIA
I, Brasil.

2017 - 2017

APH - ATENDIMENTO PRÉ HOSPITALAR. (Carga
horária: 40h).
EMERGÊNCIA I TREINAMENTOS, EMERGENCIA
I, Brasil.

2017 - 2017

Oficina de Treinamento em Suporte Básico de
Vida e APH. (Carga horária: 12h).
Governo do Estado do Pará, GOVERNO/PA,
Brasil.

2017 - 2017

Metodologia científica: Elaboração de pré-
projetos. (Carga horária: 40h).
IX Encontro Amazônico de Agrárias, ENAAG,
Brasil.

2017 - 2017

3º Módulo de capacitação de profissionais de
enfermagem dos municípios.... (Carga horária:
9h).
Hospital Regional Público do Leste, HRPL,
Brasil.

2017 - 2017

ATUALIZAÇÃO EM SUPORTE BÁSICO DE VIDA
NO TRAUMA NO APH. (Carga horária: 10h).
PREFEITURA DE IMPERATRIZ, SETRAN, Brasil.

2017 - 2017

Gestão para educação permanente dos
profissionais da rede de atenção. (Carga
horária: 248h).
Hospital Alemão Oswaldo Cruz, HAOC, Brasil.

2016 - 2016

BLS - R.C.P. com desfibrilador externo
automático. (Carga horária: 40h).

EMERGÊNCIA 1 TREINAMENTOS, EMERGENCIA 1, Brasil.

2016 - 2016

Cuidados e prevenções de incêndios florestais. (Carga horária: 40h).
I Workshop de Ciências Agrárias, WCA, Brasil.



2016 - 2016

SBV - Programa Multiplicadores do Bem, nível 1 - Formação de Instrutor. (Carga horária: 8h).
Instituto Brasileiro de Atendimento Pré Hospitalar, IBRAPH, Brasil.

2016 - 2016

SBV - Programa Multiplicadores do Bem, nível 2 - Formação de Instrutor(). (Carga horária: 30h).
Instituto Brasileiro de Atendimento Pré Hospitalar, IBRAPH, Brasil.

2016 - 2016

Primeira Resposta a Emergências Médicas. (Carga horária: 8h).
American Safety & Health Institute, ASHI, Estados Unidos.

2016 - 2016

APH - ATENDIMENTO PRÉ HOSPITALAR. (Carga horária: 40h).
EMERGÊNCIA 1 TREINAMENTOS, EMERGENCIA 1, Brasil.

2016 - 2016

CFBS - Curso de formação básica de socorrista. (Carga horária: 120h).
EMERGÊNCIA 1 TREINAMENTOS, EMERGENCIA 1, Brasil.

2016 - 2016

Curso para credenciamento de instrutores Emergência 1. (Carga horária: 180h).
EMERGÊNCIA 1 TREINAMENTOS, EMERGENCIA 1, Brasil.

2016 - 2016

Instrutor de Primeira Resposta em Emergências Médicas. (Carga horária: 200h).
American Safety & Health Institute, ASHI, Estados Unidos.

2016 - 2016

INSTRUTOR AMERICAN SAFETY & HEALTH INSTITUTE (ASHI). (Carga horária: 10h).
SBV TREINAMENTOS, SBV TREINAMENTOS, Brasil.

2015 - 2015

FORMAÇÃO BÁSICA DE SOCORRISTA. (Carga horária: 120h).
EMERGÊNCIA 1 TREINAMENTOS, EMERGENCIA 1, Brasil.

2015 - 2015

Curso de Legislação Aplicada a EBSERH. (Carga horária: 10h).
RÔMULO PASSOS, RP, Brasil.

2015 - 2015

Curso de Noções de Informática na Saúde (Carga horária: 40h).
RÔMULO PASSOS, RP, Brasil.



2015 - 2015

APH - ATENDIMENTO PRÉ HOSPITALAR. (Carga horária: 40h).
EMERGÊNCIA 1 TREINAMENTOS, EMERGENCIA 1, Brasil.

2015 - 2015

LEGISLAÇÃO DO SUS. (Carga horária: 60h).
RÔMULO PASSOS, RP, Brasil.

2015 - 2015

RESGATE E TRANSPORTE AEROMÉDICO. (Carga horária: 30h).
EMERGÊNCIA 1 TREINAMENTOS, EMERGENCIA 1, Brasil.

2014 - 2014

Curso de Terapia Intravenosa.
Conselho Federal de Enfermagem, COFEN, Brasil.

2007 - 2007

Informática Avançada.
Escola Qualidados, QUALIDADOS, Brasil.

2005 - 2005

Informática Básica (Pacote Office).
Escola Advance CCI, CCI, Brasil.

Atuação Profissional

Instituto de Ensino Superior do Sul do Maranhão, IESMA, Brasil.

Vínculo institucional

2022 - Atual

Vínculo: Celetista, Enquadramento Funcional: Professor Especialista, Carga horária: 20

Outras informações

Ensino, Enfermagem, Nível: Graduação.
Disciplinas ministradas: Gestão de saúde e enfermagem (60 h), Assistência de enfermagem a pacientes críticos (60 h), Atendimento de urgência e emergência (30 h), Extensão curricular (60 h), Estágio supervisionado II (20 h).

Vínculo institucional

2021 - 2021

Vínculo: Celetista, Enquadramento Funcional:
Professor Especialista, Carga horária: 20



Outras informações

Ensino, Enfermagem, Nível: Graduação.
Disciplinas ministradas: Estágio supervisionado II (20 h), Anatomia aplicada aos cuidados de enfermagem T (30 h), Anatomia aplicada aos cuidados de enfermagem PL (30 h), Políticas públicas de saúde (60 h), Assistência a pacientes críticos (72 h), Extensão curricular (60 h).

Vínculo institucional

2021 - 2021

Vínculo: Celetista, Enquadramento Funcional:
Professor Especialista, Carga horária: 20

Outras informações

Ensino, Fisioterapia, Nível: Graduação.
Disciplinas ministradas: Atendimento de urgência e emergência (36 h).

Vínculo institucional

2021 - 2021

Vínculo: Celetista, Enquadramento Funcional:
Professor Especialista, Carga horária: 20

Outras informações

Ensino, Fisioterapia, Nível: Graduação.
Disciplinas ministradas: Atendimento de urgência e emergência (36 h).

Vínculo institucional

2021 - 2021

Vínculo: Celetista, Enquadramento Funcional:
Professor Especialista, Carga horária: 20

Outras informações

Ensino, Enfermagem, Nível: Graduação.
Disciplinas ministradas: Estágio supervisionado II (20 h), Extensão curricular (36 h), Políticas públicas de saúde (60 h).

Vínculo institucional

2020 - 2020

Vínculo: Celetista, Enquadramento Funcional:
Professor Especialista, Carga horária: 20

Outras informações

Ensino, Enfermagem, Nível: Graduação.
Disciplinas ministradas: Assistência de enfermagem a pacientes críticos (72 h), Estágio supervisionado II (20 h).



Vínculo institucional

2020 - 2020

Vínculo: Celetista, Enquadramento Funcional:
Professor Especialista, Carga horária: 20

Outras informações

Ensino, Educação Física, Nível: Graduação.
Disciplinas ministradas: Urgência e emergência (36 h).

Vínculo institucional

2020 - 2020

Vínculo: Celetista, Enquadramento Funcional:
Professor Especialista, Carga horária: 20

Outras informações

Ensino, Fisioterapia, Nível: Graduação.
Disciplinas ministradas: Atendimento de urgência e emergência (36 h).

Vínculo institucional

2019 - 2019

Vínculo: Celetista, Enquadramento Funcional:
Professor Especialista, Carga horária: 20

Outras informações

Ensino, Enfermagem, Nível: Graduação.
Disciplinas ministradas: Estágio Supervisionado (20 h)

Atividades

09/2019 - Atual

Pesquisa e desenvolvimento, UNISULMA.

Linhas de pesquisa
SAÚDE E TECNOLOGIA

09/2019 - Atual

Pesquisa e desenvolvimento, UNISULMA.

Linhas de pesquisa
CIÊNCIAS DA SAÚDE



09/2019 - Atual

Ensino, Enfermagem, Nível: Graduação

Disciplinas ministradas
ANATOMIA APLICADA AOS CUIDADOS DE
ENFERMAGEM
GESTÃO EM SAÚDE PÚBLICA
PACIENTES CRITICOS
POLÍTICAS PÚBLICAS DE SAÚDE
SAÚDE DO TRABALHADOR
UNIDADE DE TERAPIA INTENSIVA
URGÊNCIA E EMERGÊNCIA

09/2019 - Atual

Ensino, Fisioterapia, Nível: Graduação

Disciplinas ministradas
URGÊNCIA E EMERGÊNCIA

Serviço de Atendimento Móvel de Urgência Base Descentralizada Dom Eliseu-PA, SAMU 192, Brasil.

Vínculo institucional

2017 - 2020

Vínculo: Servidor Público, Enquadramento
Funcional: Coordenador Geral, Carga horária:
20

Serviço de Atendimento Móvel de Urgência Regional de Imperatriz-MA, SAMU 192, Brasil.

Vínculo institucional

2016 - Atual

Vínculo: Servidor Público, Enquadramento
Funcional: Técnico de enfermagem, Carga
horária: 30

Outras informações

Socorrista em viatura e motolância

EMERGÊNCIA I TREINAMENTOS, EMERGENCIA 1, Brasil.

Vínculo institucional

2015 - Atual

Vínculo: Professor Visitante, Enquadramento
Funcional: Instrutor de APH, Carga horária: 20

Outras informações

- Instrutor de Suporte Básico e Avançado de
Vida - Instrutor de Urgência e Emergência
Traumática - Instrutor de Urgência e
Emergência Clínica



Instituto Nordeste de Educação Superior e Pós-Graduação, **INESPO**, Brasil.

Vínculo institucional

2023 - 2023

Vínculo: Professor Visitante, Enquadramento
Funcional: Professor Mestre, Carga horária: 20

Outras informações

Ensino, Enfermagem em Urgência e
Emergência e Atenção em Unidade de Terapia
Intensiva, Nível: Pós-Graduação. Disciplinas
ministradas: Suporte Avançado de Vida com
Princípios Básicos de Ventilação Mecânica (20
h)

Vínculo institucional

2023 - 2023

Vínculo: Professor Visitante, Enquadramento
Funcional: Professor Mestre, Carga horária: 20

Outras informações

Ensino, Enfermagem em Urgência e
Emergência e Atenção em Unidade de Terapia
Intensiva, Nível: Pós-Graduação. Disciplinas
ministradas: Atendimento de Enfermagem em
Urgência e Emergência Traumática (20 h)

Vínculo institucional

2022 - 2022

Vínculo: Professor Visitante, Enquadramento
Funcional: Professor Mestre, Carga horária: 20

Outras informações

Ensino, Enfermagem em Urgência e
Emergência e Atenção em Unidade de Terapia
Intensiva, Nível: Pós-Graduação. Disciplinas
ministradas: Suporte Avançado de Vida com
Princípios de Ventilação Mecânica (20 h)

Vínculo institucional

2022 - 2022

Vínculo: Professor Visitante, Enquadramento
Funcional: Professor Mestre, Carga horária: 20

Outras informações

Ensino, Enfermagem em Urgência e Emergência e Atenção em Unidade de Terapia Intensiva, Nível: Pós-Graduação. Disciplinas ministradas: Suporte Avançado de Vida e Princípios de Ventilação Mecânica (20 h)



Vínculo institucional

2021 - 2021

Vínculo: Professor Visitante, Enquadramento
Funcional: Professor Especialista, Carga horária: 20

Outras informações

Ensino, Enfermagem em Urgência e Emergência e Atenção em Unidade de Terapia Intensiva, Nível: Pós-Graduação. Disciplinas ministradas: Avaliação e planejamento da ação emergencial no Atendimento Pré-Hospitalar (20 h)

Vínculo institucional

2021 - 2021

Vínculo: Professor Visitante, Enquadramento
Funcional: Professor Especialista, Carga horária: 20

Outras informações

Ensino, Enfermagem em Urgência e Emergência e Atenção em Unidade de Terapia Intensiva, Nível: Pós-Graduação. Disciplinas ministradas: Avaliação e planejamento da ação emergencial no Atendimento Pré-Hospitalar (20 h)

Vínculo institucional

2021 - 2021

Vínculo: Professor Visitante, Enquadramento
Funcional: Professor Especialista, Carga horária: 20

Outras informações

Ensino, Enfermagem em Urgência e Emergência e Atenção em Unidade de Terapia Intensiva, Nível: Pós-Graduação. Disciplinas ministradas: Atendimento de Enfermagem em Emergência e Urgência Traumática (20 h)

Vínculo institucional

2019 - 2019

Vínculo: Professor Visitante, Enquadramento
Funcional: Professor Especialista, Carga
horária: 20



Outras informações

Ensino, Enfermagem em Urgência e
Emergência e Atenção em Unidade de Terapia
Intensiva, Nível: Pós-Graduação. Disciplinas
ministradas: Avaliação e planejamento da ação
emergencial no Atendimento Pré-Hospitalar (20
h)

Vínculo institucional

2019 - 2019

Vínculo: Professor Visitante, Enquadramento
Funcional: Professor Especialista, Carga
horária: 20

Outras informações

Ensino, Enfermagem em Urgência e
Emergência e Atenção em Unidade de Terapia
Intensiva, Nível: Pós-Graduação. Disciplinas
ministradas: Assistência humanizada de
enfermagem na UTI (20 h)

Vínculo institucional

2018 - 2018

Vínculo: Professor Visitante, Enquadramento
Funcional: Professor Especialista, Carga
horária: 20

Outras informações

Ensino, Enfermagem em Urgência e
Emergência e Atenção em Unidade de Terapia
Intensiva, Nível: Pós-Graduação. Disciplinas
ministradas: Avaliação e planejamento da ação
emergencial no Atendimento Pré-Hospitalar (20
h)

Vínculo institucional

2017 - 2017

Vínculo: Professor Visitante, Enquadramento
Funcional: Professor Especialista, Carga
horária: 20

Outras informações

Ensino, Enfermagem em Urgência e
Emergência e Atenção em Unidade de Terapia
Intensiva, Nível: Pós-Graduação. Disciplinas
ministradas: Avaliação e planejamento da ação
emergencial no Atendimento Pré-Hospitalar (20
h)

Vínculo institucional

2018 - 2018

Vínculo: Professor Visitante, Enquadramento
Funcional: Professor Especialista, Carga
horária: 30

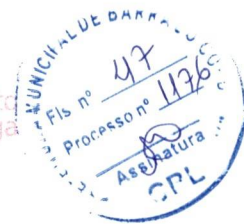

Outras informações

Ensino, Enfermagem e Terapia Intensiva, Nível:
Pós-Graduação Disciplinas ministradas:
Assistência de Enfermagem ao paciente poli
traumatizado (30 h)

Hospital Municipal de Imperatriz, HMI SOCORRÃO, Brasil.

Vínculo institucional

2014 - 2016

Vínculo: Servidor Público, Enquadramento
Funcional: Técnico de enfermagem, Carga
horária: 30

Outras informações

Experiência no setor de UTI

Hospital Macrorregional Dra. Ruth Noleto, HMRN, Brasil.

Vínculo institucional

2016 - 2016

Vínculo: Servidor Público, Enquadramento
Funcional: Técnico de enfermagem, Carga
horária: 20

Outras informações

Experiência no setor de UTI

CLINICA DE DOENÇAS RENAIAS, CDR, Brasil.

Vínculo institucional

2012 - 2014

Vínculo: Celetista, Enquadramento Funcional:
Técnico de enfermagem, Carga horária: 48

YnovaPós, YNOVAPÓS, Brasil.

Vínculo institucional

2023 - 2023

Vínculo: Professor Visitante, Enquadramento
Funcional: Professor Mestre, Carga horária: 20

Outras informações

Ensino, Enfermagem em Urgência e
Emergência e Atenção em Unidade de Terapia
Intensiva, Nível: Pós-Graduação. Disciplinas
ministradas: Atendimento de Enfermagem em
Emergência e Urgência Traumática (20 h)



Linhas de pesquisa

1.

SAÚDE E TECNOLOGIA

2.

CIÊNCIAS DA SAÚDE

Projetos de extensão

2023 - 2023

OS 4 PASSOS QUE SALVAM VIDAS

Descrição: O projeto visa proporcionar capacitação social em relação a parada cardiorrespiratória. Assim, provendo educação social a respeito de um dos agravos que mais atinge a população de forma geral..

Situação: Concluído; Natureza: Extensão.

Integrantes: Raylson Marcelo Fernandes de Lima - Coordenador.

2021 - 2021

MINHA VIDA VALE MAIS: estratégias de prevenção ao suicídio

Descrição: PROJETO DE EXTENSÃO DE ENFERMAGEM QUE VISA PREVENÇÃO DE SUICÍDIO..

Situação: Concluído; Natureza: Extensão.

Integrantes: Raylson Marcelo Fernandes de Lima - Coordenador.

2020 - 2020

ENVELHECIMENTO ATIVO: avaliação multidimensional

Descrição: PROJETO DE EXTENSÃO QUE VISA A QUALIDADE DE VIDA DOS IDOSOS..

Situação: Concluído; Natureza: Extensão.

Revisor de periódico

2023 - 2023

Periódico: REVISTA BAIANA DE ENFERMAGEM
(RBE)



2023 - 2023

Periódico: REVISTA BAIANA DE ENFERMAGEM
(RBE)

Áreas de atuação

1.

Grande área: Ciências da Saúde / Área:
Enfermagem / Subárea: Urgência e
Emergência.

2.

Grande área: Ciências da Saúde / Área:
Enfermagem / Subárea: Atendimento Pré-
Hospitalar.

3.

Grande área: Ciências da Saúde / Área:
Enfermagem / Subárea: AEROMEDICO.

4.

Grande área: Ciências da Saúde / Área:
Enfermagem / Subárea: GESTÃO EM SAÚDE.

5.

Grande área: Ciências da Saúde / Área:
Enfermagem / Subárea: UNIDADE DE TERAPIA
INTENSIVA.

6.

Grande área: Ciências da Saúde / Área:
Enfermagem / Subárea: SAÚDE DO
TRABALHADOR.

Idiomas

Inglês

Compreende Pouco, Fala Pouco, Lê Pouco,
Escreve Pouco.

Português

Compreende Bem, Fala Bem, Lê Bem, Escreve
Bem.

Espanhol

Prêmios e títulos

2023

1º LUGAR NA CATEGORIA RESUMO EXPANDIDO - EVENTO: IV CONERT - IV Congresso de Enfermagem da Região Tocantina e XIV Semana de Enfermagem: Investimento e Respeito, UNISULMA.



2023

1º LUGAR NA CATEGORIA RESUMO EXPANDIDO - EVENTO: IV CONERT - IV Congresso de Enfermagem da Região Tocantina e XIV Semana de Enfermagem: Investimento e Respeito, UNISULMA.

2023

2º LUGAR NA CATEGORIA RELATO DE EXPERIÊNCIA - EVENTO: IV CONERT - IV Congresso de Enfermagem da Região Tocantina e XIV Semana de Enfermagem: Investimento e Respeito, UNISULMA.

2023

3º LUGAR NA CATEGORIA RESUMO EXPANDIDO - EVENTO: IV CONERT - IV Congresso de Enfermagem da Região Tocantina e XIV Semana de Enfermagem: Investimento e Respeito, UNISULMA.

2021

3º LUGAR na categoria REVISÃO DE LITERATURA - Trabalho: EVOLUÇÃO DO TRANSPORTE AEROMEDICO NO BRASIL - Apresentado no VIII CONGRESSO BRASILEIRO DE URGÊNCIA E EMERGÊNCIA, ASPEPB.

2021

2º LUGAR na categoria GERAL - Trabalho: PROCEDIMENTOS DE PRIMEIROS SOCORROS EM TRABALHOS FLORESTAIS - Apresentado: ao 1º CONGRESSO MARANHENSE MULTIPROFISSIONAL DE URGÊNCIA E EMERGÊNCIA,, LAIET- (Liga Acadêmica Imperatrizense de Enfermagem do Trauma).

2021

2º LUGAR NA CATEGORIA GERAL DO 1º CONGRESSO MARANHENSE MULTIPROFISSIONAL DE URGÊNCIA E EMERGÊNCIA, LIGA ACADÊMICA IMPERATRIZENSE DE ENFERMAGEM DO TRAUMA.

Produções

Outras

Total de trabalhos:8

Total de citações:0

LIMA, R.M.F; LIMA, Raylson Marcel
Fernande de; LIMA, R.M.F
de Data: 21/01/2022

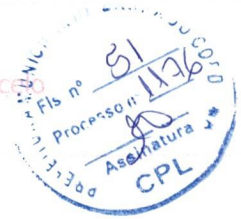

Artigos completos publicados em periódicos

Ordenar por

Ordem Cronológica

1.

COSTA, F. R. ; **LIMA, R. M. F.** ; ARAUJO, E. C. S. ; COSTA, R. H. S. ; FERNANDES, L. K. S. . IMPACTOS DA PANDEMIA DO COVID-19 AOS INCIDENTES COM MÚLTIPLAS VÍTIMAS NAS RODOVIAS FEDERAIS BRASILEIRAS.. REVISTA SAUDE.COM, v. 19, p. 3423-3435, 2023.

2.

LINHARES, A. L. F. ; ALMEIDA, M. F. ; TUELHER, E. S. ; BATISTA, M. C. ; LIMA, R. C. A. ; FREITAS, A. S. ; NEIVA, B. P. C. ; SOUSA, B. T. S. B. ; VIDAL, K. L. ; SILVA, J. P. ; **LIMA, R. M. F. de** ; NOVA, Y. L. S. V. ; LINHARES, N. K. F. . Potential of aqueous neem extract for Thaumastocoris peregrinus control. AFRICAN JOURNAL OF AGRICULTURAL RESEARCH, v. 18, p. 162-168, 2022.

3.

NASCIMENTO, E. A. ; LIMA, L. N. F. ; SILVA, J. F. ; SOARES, S. N. ; CHAVES, R. O. ; MORAIS, J. C. M. ; **LIMA, R. M. F. de** ; SILVA, K. C. ; SILVA, D. O. ; VIEIRA, P. C. S. ; COSTA, E. G. L. . Humanization in emergency and emergency services: an analysis of nursing's performance. INTERNATIONAL JOURNAL OF DEVELOPMENT RESEARCH, v. 11, p. 45157-45159, 2021.

4.

ARAUJO, S. G. S. ; SILVA, K. C. ; SILVA, J. F. ; **LIMA, R. M. F.** ; LIMA, N. S. ; MORAES, T. L. ; SILVA, L. S. L. ; MORAIS, J. C. M. . A percepção dos enfermeiros acerca dos cuidados paliativos. Brazilian Journal of Development, v. 7, p. 57370-57383, 2021.

5.

FERREIRA, C. L. ; SILVA, K. C. ; SILVA, J. F. ; LIMA, N. S. ; SILVA, D. O. ; CHAVES, R. O. ; SOARES, S. N. ; AZEVEDO, V. A. ; GOMES, C. M. A. S. ; MORAIS, E. C. M. ; **LIMA, R. M. F.** . CONTRIBUIÇÃO DA ASSISTÊNCIA HUMANIZADA DE ENFERMAGEM ÀS MÃES DE RECÉM-NASCIDOS NA UNIDADE DE TERAPIA INTENSIVA NEONATAL (UTIN): REVISÃO INTEGRATIVA. INTERNATIONAL JOURNAL OF DEVELOPMENT RESEARCH, v. 11, p. 47259-47264, 2021.

6.

ARAUJO, S. G. S. ; SILVA, K. C. ; SILVA, J. F. ; **LIMA, R. M. F.** ; LIMA, N. S. ; MORAES, T. L. ; BARROS, E. S. ; GOMES, C. M. A. S. . Assistência de enfermagem relacionados aos cuidados paliativos em pacientes oncológicos. Brazilian Journal of Development, v. 7, p. 57286-57301, 2021.



7.

SILVA, T. C. ; SILVA, K. C. ; SILVA, J. F. ; **LIMA, R. M. F.** ; VIEIRA, P. C. S. ; SILVA, H. R. ; LIMA, N. S. ; MORAES, T. L. . Assistência de enfermagem em paciente com pneumonia decorrente de ventilação mecânica em uma unidade de terapia intensiva. Brazilian Journal of Development, v. 7, p. 57346-57356, 2021.

8.

MARTINS, Y. A. ; **LIMA, R. M. F.** ; ALMEIDA, M. S. L. ; MENDES, S. O. ; ARAUJO, F. R. S. ; LIMA, R. C. A. . NURSING CARE IN THE NEONATAL INTENSIVE CARE UNIT FOR NEWBORNS WITH RESPIRATORY DISTRESS SYNDROME IN BRAZIL. INTERNATIONAL JOURNAL OF DEVELOPMENT RESEARCH, v. 11, p. 49751-49755, 2021.

9.

LIMA, R. C. A. ; **LIMA, R. M. F.** ; OLIVEIRA, A. L. ; MORAIS, B. O. ; FERNANDES, L. K. S. ; NASCIMENTO, W. S. . SYSTEM FOR THE SAFE RESUMPTION OF ROAD PASSENGER TRANSPORT IN FRONT OF COVID-19 IN THE BRAZILIAN AMAZON. INTERNATIONAL JOURNAL OF DEVELOPMENT RESEARCH, v. 11, p. 52648-52652, 2021.

10.

LIMA, ROLDÃO CARLOS ANDRADE ; ALMEIDA, MAURICÉLIA FERREIRA ; FREITAS, ADRIANA DE SOUSA ; LINHARES, ANDRESSA LAYANE FERREIRA ; NEIVA, BIANCA PINHEIRO DA COSTA ; SOUSA, BRUNNA TAVARES DA SILVA BRITO ; SILVA, JEFERSON PEREIRA DA ; VIDAL, KAIO LUCENA ; SILVA, FELIPE FERREIRA DA ; SANTOS, GABRIEL ALVES ; **LIMA, Rayison Marcelo Fernandes de** . Effect of the Aqueous Extract of Neem Leaves (Azadirachta indica A. Juss.) on the Control of Costalimaita ferruginea (Fabricius, 1801). ANNUAL RESEARCH & REVIEW IN BIOLOGY, v. 36, p. 31-37, 2021.

Capítulos de livros publicados

1.

NORONHA, A. S. R. ; LIMA JUNIOR, F. A. ; SILVA, R. S. E. ; DUARTE, M. C. B. ; DUARTE JUNIOR, A. P. ; NOLETO, R. S. ; **LIMA, R. M. F.** . A senilidade e apresentação dos riscos e eventos adversos presentes na hospitalização. In: Francisco Alves Lima Júnior; Cristina Leite Limeira; Karla Vanessa Morais Lima; Lílian Natália Ferreira de Lima. (Org.). Atenção integral em saúde - Segurança do Paciente Idoso e tratamento de lesões. 1ed. Belo Horizonte: Editora Poisson, 2023, v. 3, p. 9-16.

Resumos expandidos publicados em anais de congressos

1.

CRUZ, G. N. ; SILVA, K. V. ; MOREIRA, M. L. S. ; NUNES, V. E. S. ; BUSSINGER, P. R. R. ; **LIMA, R. M. F.** . ANÁLISE EPIDEMIOLÓGICA DE ACIDENTES DE TRABALHOS POR MATERIAIS BIOLÓGICOS NO MARANHÃO (2012 - 2022). In: IV CONERT - IV Congresso de Enfermagem da Região Tocantina e XIV Semana de Enfermagem: Investimento e Respeito, 2023, Imperatriz. IV CONERT - IV Congresso de Enfermagem da Região Tocantina e XIV Semana de Enfermagem: Investimento e Respeito, 2023.



2.

COSTA, M. V. P. ; SENA, L. P. ; SILVA, J. C. ; OLIVEIRA, K. P. ; BUSSINGUER, P. R. R. ; **LIMA, R. M. F.** . PERFIL EPIDEMIOLÓGICO DA HANSENIASE NO ESTADO DO MARANHÃO NO PERÍODO DE 2013 A 2022. In: IV CONERT - IV Congresso de Enfermagem da Região Tocantina e XIV Semana de Enfermagem: Investimento e Respeito, 2023, Imperatriz. IV CONERT - IV Congresso de Enfermagem da Região Tocantina e XIV Semana de Enfermagem: Investimento e Respeito, 2023.

3.

COSTA, L. G. M. ; AMORIM, S. N. ; VITORIA, A. ; AMORIM, S. Y. S. ; BUSSINGUER, P. R. R. ; **LIMA, R. M. F.** . PERFIL EPIDEMIOLÓGICO DE ACIDENTES POR ANIMAIS PEÇONHENTOS NO ESTADO DO MARANHÃO (2013-2022). In: IV CONERT - IV Congresso de Enfermagem da Região Tocantina e XIV Semana de Enfermagem: Investimento e Respeito, 2023, IMPERATRIZ. IV CONERT - IV Congresso de Enfermagem da Região Tocantina e XIV Semana de Enfermagem: Investimento e Respeito, 2023.

4.

SILVA, A. A. ; SILVA, E. A. ; SANTOS, E. S. O. ; SILVA, M. V. O. ; BUSSINGUER, P. R. R. ; **LIMA, R. M. F.** . PERFIL EPIDEMIOLÓGICO DAS INTOXICAÇÕES EXÓGENAS NO ESTADO DO MARANHÃO (2013-2022). In: IV CONERT - IV Congresso de Enfermagem da Região Tocantina e XIV Semana de Enfermagem: Investimento e Respeito, 2023, IMPERATRIZ. IV CONERT - IV Congresso de Enfermagem da Região Tocantina e XIV Semana de Enfermagem: Investimento e Respeito, 2023.

5.

LIMA, R. M. F.; LIMA, R. C. A. ; ROCHA, Q. S. ; MINETTE, L. J. ; SCHETTINO, S. ; SORANSO, D. R. ; AVILA, L. K. . Avaliação da qualidade de vida no trabalho de operadores de máquinas florestais. In: VIII CONGRESO FORESTAL LATINOAMERICANO Y V CONGRESO FORESTAL ARGENTINO, 2023, MENDOZA. ACTA DEL VIII CONGRESO FORESTAL LATINOAMERICANO Y V CONGRESO FORESTAL ARGENTINO. MENDOZA, 2023. p. 519-521.

6.

LIMA, R. M. F. de; FERNANDES, L. K. S. ; NETO, N. M. G. ; ARAUJO, F. R. S. . Caracterização quantitativa das instituições de pós graduação latu sensu em aeromédico no Brasil. In: II Congresso Aeromédico Brasileiro, 2021, Maceió-AL. Anais do II Congresso Aeromédico Brasileiro, 2021.

7.

SCHETTINO, S. ; LIMA, R. C. A. ; **LIMA, R. M. F. de** ; MINETTE, L. J. ; NASCIMENTO, G. S. P. . Avaliação do perfil e qualidade de vida de trabalhadores do SAMU em zona rural, Dom Eliseu-PA. In: IX Congresso Brasileiro de Engenharia de Produção - CONBREPPO, 2019. Ponta Grossa-PR. Anais do IX Congresso Brasileiro de Engenharia de Produção, 2019.



Resumos publicados em anais de congressos

1.

PAIVA, C. S. ; **LIMA, R. M. F.** . IMPORTÂNCIA DO ENFERMEIRO NO TRANSPORTE AEROMÉDICO BRASILEIRO. In: IV CONERT - IV Congresso de Enfermagem da Região Tocantina e XIV Semana de Enfermagem: Investimento e Respeito, 2023, IMPERATRIZ. IV CONERT - IV Congresso de Enfermagem da Região Tocantina e XIV Semana de Enfermagem: Investimento e Respeito, 2023.

2.

TORRES, B. ; **LIMA, R. M. F.** . QUALIDADE DE VIDA DOS PROFISSIONAIS DE ENFERMAGEM DO SERVIÇO DE ATENDIMENTO MOVEL DE URGÊNCIA. In: IV CONERT - IV Congresso de Enfermagem da Região Tocantina e XIV Semana de Enfermagem: Investimento e Respeito, 2023, IMPERATRIZ. IV CONERT - IV Congresso de Enfermagem da Região Tocantina e XIV Semana de Enfermagem: Investimento e Respeito, 2023.

3.

MORAES, L. E. B. ; ARAUJO, E. C. S. ; SILVA, P. V. R. ; FERNANDES, L. K. S. ; **LIMA, R. M. F.** . ELUCIDAÇÃO DO CONHECIMENTO DOS BARQUEIROS ACERCA DO SUPORTE BÁSICO DE VIDA EM AFOGAMENTO. In: IV CONERT - IV Congresso de Enfermagem da Região Tocantina e XIV Semana de Enfermagem: Investimento e Respeito, 2023, IMPERATRIZ. IV CONERT - IV Congresso de Enfermagem da Região Tocantina e XIV Semana de Enfermagem: Investimento e Respeito, 2023.

4.

LIMA, A. C. C. ; ARAUJO, G. C. ; BARRETO, L. T. S. ; BANDEIRA, G. L. S. ; MENDES, S. O. ; **LIMA, R. M. F. de** . A evolução do meio digital como ferramenta de empreendedorismo na fisioterapia. In: XIII Semana de Enfermagem - Empreendedorismo na saúde: gestão e inovação, 2022, Imperatriz-MA. Anais da XIII Semana de Enfermagem - Empreendedorismo na saúde: gestão e inovação, 2022. v. 13. p. 1.

5.

CARDOSO, T. S. ; MORAES, L. E. B. ; LEAL, J. K. L. ; BANDEIRA, G. L. S. ; MENDES, S. O. ; **LIMA, R. M. F. de** . Empreendedorismo na enfermagem: a implementação de calçados ajustáveis à pacientes com pé diabético?. In: XIII Semana de Enfermagem - Empreendedorismo na saúde: gestão e inovação, 2022, Imperatriz-MA. Anais da XIII Semana de Enfermagem - Empreendedorismo na saúde: gestão e inovação, 2022. v. 13. p. 1.

6.

DANTAS, V. S. ; TEMPO, R. A. B. ; BARROS, F. O. ; ALVES, P. A. ; **LIMA, R. M. F. de** . A importância do fisioterapeuta no atendimento pré-hospitalar. In: XIII Semana de Enfermagem - Empreendedorismo na saúde: gestão e inovação, 2022, Imperatriz-MA. Anais da XIII Semana de Enfermagem - Empreendedorismo na saúde: gestão e inovação, 2022. v. 13. p. 1.



7.

SOUZA, L. H. G. ; COSTA, E. S. ; CHAVES, A. M. A. ; FERNANDES, L. K. S. ; BANDEIRA, G. L. S. ; **LIMA, R. M. F. de** . Papel da fisioterapia ergonômica no campo de trabalho. In: XIII Semana de Enfermagem - Empreendedorismo na saúde: gestão e inovação, 2022, Imperatriz-MA. Anais da XIII Semana de Enfermagem - Empreendedorismo na saúde: gestão e inovação, 2022. v. 13. p. 1.

8.

ASSUNCAO, R. B. O. ; FERNANDES, I. B. P. ; ROCHA, A. M. ; **LIMA, R. M. F. de** . O papel dos fisioterapeutas na prevenção da enxaqueca em mulheres. In: XIII Semana de Enfermagem - Empreendedorismo na saúde: gestão e inovação, 2022, Imperatriz-MA. Anais da XIII Semana de Enfermagem - Empreendedorismo na saúde: gestão e inovação, 2022. v. 13. p. 1.

9.

LIMA, J. G. M. ; OLIVEIRA, V. V. L. ; CUNHA, T. C. S. ; **LIMA, R. M. F. de** . Realidade virtual como meio de intervenção em crianças com síndrome de down. In: XIII Semana de Enfermagem - Empreendedorismo na saúde: gestão e inovação, 2022, Imperatriz-MA. Anais da XIII Semana de Enfermagem - Empreendedorismo na saúde: gestão e inovação, 2022. v. 13. p. 1.

10.

ROCHA, V. S. ; SANTOS, C. R. B. ; RIBEIRO, I. S. ; **LIMA, R. M. F. de** . A importância do fisioterapeuta na atuação em saúde primária. In: XIII Semana de Enfermagem - Empreendedorismo na saúde: gestão e inovação, 2022, Imperatriz-MA. Anais da XIII Semana de Enfermagem - Empreendedorismo na saúde: gestão e inovação, 2022. v. 13. p. 1.

11.

ARAUJO, E. C. S. ; COSTA, R. H. S. ; MARROQUES, D. C. ; FERNANDES, L. K. S. ; LIMA, R. C. A. ; **LIMA, R. M. F. de** . Avaliação bibliométrica da qualidade em saúde: abordagem das produções científicas nacionais e internacionais. In: XIII Semana de Enfermagem - Empreendedorismo na saúde: gestão e inovação, 2022, Imperatriz-MA. Anais da XIII Semana de Enfermagem - Empreendedorismo na saúde: gestão e inovação, 2022. v. 13. p. 1.

12.

PAIVA, C. S. ; SILVA, A. I. S. ; GALVAO, T. P. ; LEAL, W. O. ; BANDEIRA, G. L. S. ; **LIMA, R. M. F. de** . O empreendedorismo em enfermagem na atuação em procedimentos estéticos. In: XIII Semana de Enfermagem - Empreendedorismo na saúde: gestão e inovação,



13.

MOURA, M. J. R. ; TAVARES, C. V. R. ; SANTOS, G. S. ; CARNEIRO, E. P. S. ; FERNANDES, L. K. S. ; **LIMA, R. M. F. de** . A inserção do profissional de fisioterapeuta nos ambientes de academias de ginásticas. In: XIII Semana de Enfermagem - Empreendedorismo na saúde: gestão e inovação, 2022, Imperatriz-MA. Anais da XIII Semana de Enfermagem - Empreendedorismo na saúde: gestão e inovação, 2022. v. 13. p. 1.

14.

ROCHA, R. H. B. M. B. ; LIMA, D. S. ; SILVA, E. S. O. ; SA, S. M. A. ; BUSSINGER, P. R. R. ; **LIMA, R. M. F. de** . Depressão na adolescência como fator condicionante para o suicídio. In: XIII Semana de Enfermagem - Empreendedorismo na saúde: gestão e inovação, 2022, Imperatriz-MA. Anais da XIII Semana de Enfermagem - Empreendedorismo na saúde: gestão e inovação, 2022. v. 13. p. 1.

15.

ANDRADE, G. V. S. ; SOUZA, M. L. L. ; NUNES, S. M. B. ; **LIMA, R. M. F. de** . O profissional fisioterapeuta frente ao empreendedorismo. In: XIII Semana de Enfermagem - Empreendedorismo na saúde: gestão e inovação, 2022, Imperatriz-MA. Anais da XIII Semana de Enfermagem - Empreendedorismo na saúde: gestão e inovação, 2022. v. 13. p. 1.

16.

SOUSA, A. P. S. ; SILVA, A. A. ; NACIMENTO, N. M. A. L. ; CARNEIRO, A. R. M. ; MENDES, S. O. ; **LIMA, R. M. F. de** . Empreendedorismo em saúde: inclusão de pessoas transgênero. In: XIII Semana de Enfermagem - Empreendedorismo na saúde: gestão e inovação, 2022, Imperatriz-MA. Anais da XIII Semana de Enfermagem - Empreendedorismo na saúde: gestão e inovação, 2022. v. 13. p. 1.

17.

REIS, G. S. ; BROECHL, A. N. ; BRITO, D. O. ; BANDEIRA, G. L. S. ; MENDES, S. O. ; **LIMA, R. M. F. de** . O papel do fisioterapeuta na urgência e emergência. In: XIII Semana de Enfermagem - Empreendedorismo na saúde: gestão e inovação, 2022, Imperatriz-MA. Anais da XIII Semana de Enfermagem - Empreendedorismo na saúde: gestão e inovação, 2022. v. 13. p. 1.

18.

SIVA, A. A. ; CRUZ, G. N. ; MENDES, S. O. ; **LIMA, R. M. F. de** ; MOREIRA, R. J. O. ; BUSSINGUER, P. R. R. . Os cuidados de enfermagem a mulheres em situação de aborto: uma revisão narrativa. In: XIII Semana de Enfermagem - Empreendedorismo na saúde: gestão e inovação, 2022, Imperatriz-MA. Anais da XIII Semana de Enfermagem - Empreendedorismo na saúde: gestão e inovação, 2022. v. 13. p. 1.

19.

COSTA, T. A. ; SILVA, K. C. ; SILVA, R. R. ; BARROS, S. S. ; JESUS, S. P. ; **LIMA, R. M. F. de** . Uso da meditação no controle da pressão arterial. In: XIII Semana de Enfermagem - Empreendedorismo na saúde: gestão e inovação, 2022, Imperatriz-MA. Anais da XIII Semana de Enfermagem - Empreendedorismo na saúde: gestão e inovação, 2022. v. 13. p. 1.



20.

BANDEIRA, G. L. S. ; PAZ, H. L. R. ; COSTA, A. D. G. ; MENDES, S. O. ; FERNANDES, L. K. S. ; **LIMA, R. M. F. de** . Atuação do enfermeiro no atendimento pré-hospitalar aéreo a pacientes traumatizados. In: XIII Semana de Enfermagem - Empreendedorismo na saúde: gestão e inovação, 2022, Imperatriz-MA. Anais da XIII Semana de Enfermagem - Empreendedorismo na saúde: gestão e inovação, 2022. v. 13. p. 1.

21.

MENDES, S. O. ; AZEVEDO, A. B. ; LIMA, R. C. A. ; **LIMA, R. M. F. de** . Evolução do transporte aeromédico no Brasil. In: VIII Congresso Brasileiro de Urgência e Emergência, 2021, Emas-PB. Anais do VIII Congresso Brasileiro de Urgência e Emergência, 2021.

22.

COSTA, V. C. ; AZEVEDO, A. B. ; MENDES, S. O. ; LIMA, R. C. A. ; **LIMA, R. M. F. de** . Os desafios da assistência multiprofissional em incidência com múltiplas vítimas. In: VIII Congresso Brasileiro de Urgência e Emergência, 2021, Emas-PB. Anais do VIII Congresso Brasileiro de Urgência e Emergência, 2021.

23.

MENDES, S. O. ; AZEVEDO, A. B. ; **LIMA, R. M. F. de** ; LIMA, R. C. A. . Assistência de enfermagem em situações de desastres ambientais. In: VIII Congresso Brasileiro de Urgência e Emergência, 2021, Emas-PB. Anais do VIII Congresso Brasileiro de Urgência e Emergência, 2021.

24.

AZEVEDO, A. B. ; MENDES, S. O. ; LIMA, R. C. A. ; **LIMA, R. M. F. de** . Avanços da tecnologia na assistência de urgência e emergência. In: VIII Congresso Brasileiro de Urgência e Emergência, 2021, Emas-PB. Anais do VIII Congresso Brasileiro de Urgência e Emergência, 2021.

25.

OLIVEIRA, A. L. ; FERNANDES, L. K. S. ; MEIRELES, W. G. ; MORAIS, B. O. ; **LIMA, R. M. F. de** ; LIMA, R. C. A. . Enfermagem 4.0: uma revisão das tecnologias aplicadas na saúde. In: VIII Congresso Brasileiro de Urgência e Emergência, 2021, Emas-PB. Anais do VIII Congresso Brasileiro de Urgência e Emergência, 2021.

26.

MEIRELES, W. G. ; MORAIS, B. O. ; OLIVEIRA, A. L. ; FERNANDES, L. K. S. ; **LIMA, R. M. F. de** ; LIMA, R. C. A. . Aplicação das ferramentas e-health e m-health na enfermagem. In: VIII Congresso Brasileiro de Urgência e Emergência, 2021, Emas-PB. Anais do VIII Congresso Brasileiro de Urgência e Emergência, 2021.



27.

LIMA, R. M. F. de; AZEVEDO, A. B. ; MENDES, S. O. ; LIMA, R. C. A. ; AVILA, L. K. . Qualidade de vida da equipe de enfermagem no atendimento pré-hospitalar. In: 17º Congresso Paulista de Saúde Pública e III Congresso dos Núcleos Regionais, 2021, São Paulo-SP. Anais do XVII Congresso Paulista de Saúde Pública, 2021.

28.

LIMA, R. C. A. ; MIYAJIMA, R. H. ; GARCIA, G. C. ; SILVA, L. R. ; **LIMA, R. M. F. de** ; SIMOES, D. . Avaliação do ruído ocupacional em motoristas de caminhão comboio na colheita de madeira. In: III Simpósio de Ciências Florestais do Espírito Santo (SCIFLOR-ES), 2021, Jerônimo Monteiro-ES. Anais do III Simpósio de Ciências Florestais do Espírito Santo, 2021.

29.

MEIRELES, W. G. ; FERNANDES, L. K. S. ; LIMA, R. C. A. ; **LIMA, R. M. F.** . PROCEDIMENTOS DE PRIMEIROS SOCORROS EM TRABALHOS FLORESTAIS. In: 1º CONGRESSO MARANHENSE MULTIPROFISSIONAL DE URGÊNCIA E EMERGÊNCIA, 2021, IMPERATRIZ. ANAIS DO I CONGRESSO MARANHENSE MULTIPROFISSIONAL DE URGÊNCIA E EMERGÊNCIA, 2021. v. 1.

30.

SANTOS, P. D. S. ; CARVALHO, J. ; **LIMA, R. M. F. de** ; LIMA, R. C. A. . Atuação do enfermeiro do trabalho na promoção, prevenção e saúde ocupacional: análise bibliográfica. In: X Jornada de Enfermagem da UFMA - JOENF, 2019, Imperatriz-MA. Anais da X Jornada de Enfermagem da UFMA - JOENF, 2019.

31.

LIMA, R. M. F. de; ALVES, L. ; ASSUNCAO, J. J. O. . Análise do consumo de álcool entre adolescentes de ensino médio de um centro de ensino estadual, Imperatriz-MA. In: III Seminário de Saúde Pública da Região Tocantina, 2018, Imperatriz. Anais do III Seminário de Saúde Pública da Região Tocantina, 2018.

32.

★ **LIMA, R. M. F. de**; FRANCO, P. A. F. . Análise de assistência de enfermagem as vítimas de Traumatismo Raquimedular em um hospital público municipal, Imperatriz-MA. In: III Seminário de Saúde Pública da Região Tocantina, 2018, Imperatriz. Anais do III Seminário de Saúde Pública da Região Tocantina, 2018.

1.

★ LIMA, R. M. F.; FERNANDES, L. K. S. ; NETO, N. M. G. ; ARAUJO, F. R. S. . Caracterização quantitativa das instituições de pós graduação latu sensu em aeromédico no Brasil. 2021. (Apresentação de Trabalho/Congresso).



2.

LIMA, R. M. F. de; AZEVEDO, A. B. ; MENDES, S. O. ; LIMA, R. C. A. ; AVILA, L. K. . Qualidade de vida da equipe de enfermagem no atendimento pré-hospitalar. 2021. (Apresentação de Trabalho/Congresso).

3.

LIMA, R. M. F. de. Qualidade no cuidado e segurança do paciente na atual pandemia do Coronavírus (Covid-19). 2021. (Apresentação de Trabalho/Conferência ou palestra).

4.

LIMA, R. M. F. de. Oficina de Assistência Primária no Atendimento Pré hospitalar. 2021. (Apresentação de Trabalho/Conferência ou palestra).

5.

LIMA, R. M. F. de. Atuação do enfermeiro no enfrentamento do COVID-19 na Urgência e Emergência. 2020. (Apresentação de Trabalho/Conferência ou palestra).

6.

LIMA, R. M. F. de. PRIMEIROS SOCORROS - SUPORTE BÁSICO. 2019. (Apresentação de Trabalho/Conferência ou palestra).

7.

LIMA, R. M. F. de. APH - ATENDIMENTO PRÉ-HOSPITALAR. 2019. (Apresentação de Trabalho/Conferência ou palestra).

8.

LIMA, R. M. F. de. URGÊNCIA E EMERGÊNCIAS NA ÁREA DA SAÚDE. 2018. (Apresentação de Trabalho/Conferência ou palestra).

9.

LIMA, R. M. F. de. DESAFIOS E NOVAS PERSPECTIVAS NO ATENDIMENTO PRÉ-HOSPITALAR. 2018. (Apresentação de Trabalho/Conferência ou palestra).

10.

LIMA, R. M. F. de; ALVES, L. ; ASSUNCAO, J. J. O. . Análise do consumo de álcool entre adolescentes de ensino médio de um centro de ensino estadual, Imperatriz-MA. 2018. (Apresentação de Trabalho/Seminário).

11.

LIMA, R. M. F. de; FRANCO, P. A. F. . Análise de assistência de enfermagem as vítimas de Traumatismo Raquimedular em um hospital público municipal, Imperatriz-MA. 2018. (Apresentação de Trabalho/Seminário).

12.

LIMA, R. M. F. de. SOCORRO E SALVAMENTO EM ÁREAS FLORESTAIS. 2016. (Apresentação de Trabalho/Conferência ou palestra).



Bancas

Participação em bancas de trabalhos de conclusão

Trabalhos de conclusão de curso de graduação

1.

SANTOS, F. D. R. P.; **LIMA, R. M. F.**; ANDRADE, P. P. Participação em banca de EDILEUSA SANTOS.CUIDADOS DE ENFERMAGEM COM FERIDAS NO PÉ DIABÉTICO: revisão integrativa. 2023. Trabalho de Conclusão de Curso (Graduação em Enfermagem) - Instituto de Ensino Superior do Sul do Maranhão.

2.

MOREIRA, R. J. O.; **LIMA, R. M. F.**; LIMA, R. C.. Participação em banca de ANA PAULA DE MELO DA SILVA.A IMPORTÂNCIA DA QUALIDADE DA ÁGUA NA HEMODIALISE: REVISÃO INTEGRATIVA. 2023. Trabalho de Conclusão de Curso (Graduação em Enfermagem) - Instituto de Ensino Superior do Sul do Maranhão.

3.

BRITO, J. P.; SILVA, C. M.; **LIMA, R. M. F.**. Participação em banca de HENRIQUE DE OLIVEIRA DIAS.Ó EFEITO DA FOTOBIMODULAÇÃO COMBINADA OU NÃO AO EXERCÍCIO FÍSICO NO GANHO DE FORÇA MUSCULAR: revisão integrativa. 2023. Trabalho de Conclusão de Curso (Graduação em Fisioterapia) - Instituto de Ensino Superior do Sul do Maranhão.

4.

PINHEIRO, E. S.; MOREIRA, R. J. O.; **LIMA, R. M. F.** Participação em banca de VITÓRIA DA SILVA SANTOS. ATUAÇÃO DO ENFERMEIRO FRENTE AS PREVENÇÕES DE INFECÇÕES RELACIONADA A ASSISTÊNCIA À SAÚDE NA UNIDADE DE TERAPIA INTENSIVA. 2023. Trabalho de Conclusão de Curso (Graduação em Enfermagem) - Instituto de Ensino Superior do Sul do Maranhão.



5.

PINHEIRO, E. S.; MOREIRA, R. J. O.; **LIMA, R. M. F.** Participação em banca de RUTHELEN OLIVEIRA MENDONÇA. PRINCIPAIS RISCOS OCUPACIONAIS ENFRENTADOS POR ENFERMEIROS NA UNIDADE DE URGÊNCIA E EMERGÊNCIA. 2023. Trabalho de Conclusão de Curso (Graduação em Enfermagem) - Instituto de Ensino Superior do Sul do Maranhão.

6.

FEUERSTEIN, S. C.; AZEVEDO, S. A.; **LIMA, R. M. F.** Participação em banca de MICHELLINE PAIXÃO DIAS. ASSISTÊNCIA DA ENFERMAGEM FRENTE A VIOLÊNCIA SEXUAL CONTRA CRIANÇAS E ADOLESCENTES NA ATENÇÃO PRIMÁRIA DE SAÚDE: REVISÃO INTEGRATIVA. 2022. Trabalho de Conclusão de Curso (Graduação em Enfermagem) - Instituto de Ensino Superior do Sul do Maranhão.

7.

SILVA, K. C.; MATOS, F. V.; **LIMA, R. M. F.** Participação em banca de MEIRIANE SILVA ARAUJO. HUMANIZAÇÃO, MANEJO E CUIDADO DOS PROFISSIONAIS DE ENFERMAGEM QUE ATUAM NA UNIDADE DE TERAPIA INTENSIVA: REVISÃO INTEGRATIVA DA LITERATURA. 2022. Trabalho de Conclusão de Curso (Graduação em Enfermagem) - Instituto de Ensino Superior do Sul do Maranhão.

8.

MORAES, T. L.; BUSSINGUER, P. R. R.; **LIMA, R. M. F.** Participação em banca de RAILSON BASTOS MORORO. ENFERMAGEM DO TRABALHO E A REDUÇÃO DE RISCOS OCUPACIONAIS: UMA REVISÃO NARRATIVA. 2022. Trabalho de Conclusão de Curso (Graduação em Enfermagem) - Instituto de Ensino Superior do Sul do Maranhão.

9.

PINHEIRO, E. S.; SILVA, A. S.; **LIMA, R. M. F.** Participação em banca de MARIA ODINEIA GOMES PEREIRA TORRES. A ATUAÇÃO DO PROFISSIONAL DE ENFERMAGEM NA ATENÇÃO PRIMÁRIA À SAÚDE FRENTE AOS CUIDADOS PRESTADOS NA VISITA DOMICILIAR A PESSOA IDOSA. 2022. Trabalho de Conclusão de Curso (Graduação em Enfermagem) - Instituto de Ensino Superior do Sul do Maranhão.

10.

NASCIMENTO, W. S.; SANTOS, C. E. S.; **LIMA, R. M. F.** Participação em banca de SABRINA SANTANA FURTUOSO. ASSISTÊNCIA DE ENFERMAGEM AO NEONATO PREMATURO EM UNIDADE TERAPIA INTENSIVA NEONATAL: UMA REVISÃO INTEGRATIVA. 2022. Trabalho de Conclusão de Curso (Graduação em Enfermagem) - Instituto de Ensino Superior do Sul do Maranhão.

11.

GOMES, W. S. N.; PINHEIRO, E. S.; **LIMA, R. M. F.** Participação em banca de MARIA EDUARDA DA SILVA MORAIS. ASSISTÊNCIA DE ENFERMAGEM PARA A QUALIDADE DE VIDA DE PACIENTES COM INSUFICIÊNCIA RENAL CRÔNICA SUBMETIDO A HEMODIÁLISE. 2022. Trabalho de Conclusão de Curso (Graduação em Enfermagem) - Instituto de Ensino Superior do Sul do Maranhão.



12.

SANTOS, D. C.; **LIMA, R. M. F.**; AZEVEDO, G. M.. Participação em banca de LAYNNA HANNA DE MORAIS FEITOSA FERREIRA. ATENÇÃO A SAÚDE DA MULHER NO PERÍODO PUERPERAL. 2022. Trabalho de Conclusão de Curso (Graduação em Enfermagem) - Instituto de Ensino Superior do Sul do Maranhão.

13.

AZEVEDO, G. M.; SANTOS, D. C.; **LIMA, R. M. F.** Participação em banca de JAYNE SOBRINHO DE OLIVEIRA. A IMPORTÂNCIA DO AUTOCUIDADO PARA PESSOA COM DIABETES MELLITUS TIPO 2: UMA REVISÃO INTEGRATIVA. 2022. Trabalho de Conclusão de Curso (Graduação em Enfermagem) - Instituto de Ensino Superior do Sul do Maranhão.

14.

SANTOS, D. C.; **LIMA, R. M. F.**; AZEVEDO, G. M.. Participação em banca de JANE MAYRA PRATES COSTA. ATUAÇÃO DOS PROFISSIONAIS DA ENFERMAGEM NA ESTRATÉGIA DE SAÚDE DA FAMÍLIA NA PREVENÇÃO DA GRAVIDEZ NA ADOLESCÊNCIA. 2022. Trabalho de Conclusão de Curso (Graduação em Enfermagem) - Instituto de Ensino Superior do Sul do Maranhão.

15.

SANTOS, F. D. R. P.; BUSSINGER, P. R. R.; **LIMA, R. M. F.**; SANTOS, C. E. S.. Participação em banca de JEMYSON SOUSA FRANCO. DIAGNÓSTICO DE ENFERMAGEM, CARACTERIZADOS A PARTIR DA ATIVIDADE LABORAL DE INDIVÍDUOS COM HERNIA DE DISCO LOMBAR. 2022. Trabalho de Conclusão de Curso (Graduação em Enfermagem) - Instituto de Ensino Superior do Sul do Maranhão.

16.

DAMASCENO JUNIOR, S.; BARBERINO, R. E.; **LIMA, R. M. F.** Participação em banca de DENISE FERRAZ FERREIRA. FISIOTERAPIA RESPIRATORIA MANEJO DO PACIENTE COM COVID-19: REVISÃO INTEGRATIVA. 2022. Trabalho de Conclusão de Curso (Graduação em Fisioterapia) - Instituto de Ensino Superior do Sul do Maranhão.

17.

SOUZA, C. E. P.; **LIMA, R. M. F.**; COSTA, M, S. C.. Participação em banca de HELLEN EVELY PEREIRA SANTOS. MÉTODOS TERAPÊUTICOS ALTERNATIVOS PARA O MANEJO DA DOR E INCAPACIDADE DA DOR LOMBAR CRÔNICA: uma revisão integrativa. 2022. Trabalho de Conclusão de Curso (Graduação em Fisioterapia) - Instituto de Ensino Superior do Sul do Maranhão.

18.

DAMASCENO JUNIOR, S.; BARBERINO, R. E.; **LIMA, R. M. F.** Participação em banca de ILA TAWANA LOUIS PAIVA. BENEFÍCIOS DA EQUOTERAPIA EM CRIANÇAS COM TRASTORNO DE ESPECTRO AUTISTA (TEA): revisão integrativa. 2022. Trabalho de Conclusão de Curso (Graduação em Fisioterapia) - Instituto de Ensino Superior do Sul do Maranhão.



19.

SANTOS, D. C.; **LIMA, R. M. F.**; RIBEIRO, P. K. C.. Participação em banca de AMANDA KAREN FERREIRA LIMA DA COSTA. ASSISTÊNCIA DE ENFERMAGEM NA PROMOÇÃO DA QUALIDADE DE VIDA DOS IDOSOS: UMA REVISÃO INTEGRATIVA. 2022. Trabalho de Conclusão de Curso (Graduação em Enfermagem) - Instituto de Ensino Superior do Sul do Maranhão.

20.

RIBEIRO, P. K. C.; SANTOS, D. C.; **LIMA, R. M. F.** Participação em banca de ANA CHRYSTINA ALVES DOS SANTOS. OCORRÊNCIA DE EVENTOS ADVERSOS APACIENTES CRÍTICOS ASSISTIDOS EM UNIDADE DE TERAPIA INTENSIVA: Revisão integrativa. 2022. Trabalho de Conclusão de Curso (Graduação em Enfermagem) - Instituto de Ensino Superior do Sul do Maranhão.

21.

COELHO, P. L. D. B.; MORAES, T. L.; **LIMA, R. M. F. de.** Participação em banca de Vitoria Hanna Santos Moraes. A IMPORTÂNCIA DA IDENTIFICAÇÃO PRECOZE DOS SINAIS E SINTOMAS DA DOENÇA HIPERTENSIVA ESPECÍFICA DA GESTAÇÃO (DHEG) E CUIDADOS DE ENFERMAGEM DURANTE O PRÉ-NATAL: uma revisão integrativa. 2021. Trabalho de Conclusão de Curso (Graduação em Enfermagem) - Instituto de Ensino Superior do Sul do Maranhão.

22.

CUTRIM, F. A. S.; **LIMA, R. M. F. de;** SILVA, K. C.. Participação em banca de Emily Kathleen Ferreira de Sousa. ATRIBUIÇÕES DA ENFERMAGEM FRENTE AO ATENDIMENTO DOMICILIAR AO PACIENTE COM PARALISIA CEREBRAL. 2021. Trabalho de Conclusão de Curso (Graduação em Enfermagem) - Instituto de Ensino Superior do Sul do Maranhão.

23.

PINHEIRO, E. S.; SILVA, K. C.; **LIMA, R. M. F. de.** Participação em banca de Elisabete de Jesus Bastos Silva. ENFERMAGEM NO AMBIENTE HOSPITALAR E A RESISTÊNCIA AO USO DOS EQUIPAMENTOS DE PROTEÇÃO INDIVIDUAL (EPI's): uma revisão integrativa. 2021. Trabalho de Conclusão de Curso (Graduação em Enfermagem) - Instituto de Ensino Superior do Sul do Maranhão.

24.

BARROS, E. S.; GOMES, W. S. N.; SANTOS, C. E. S.; **LIMA, R. M. F. de.** Participação em banca de Izabel Leite de Lima. MAIS QUE PALMAS: OS DESAFIOS PARA O TRABALHO DA ENFERMAGEM NO

ENFRENTAMENTO A PANDEMIA DA COVID-19. 2021. Trabalho de Conclusão de Curso (Graduação em Enfermagem) - Instituto de Ensino Superior do Sul do Maranhão.

25.

SILVA, K. C.; **LIMA, R. M. F. de**; MOREIRA, R. J. O.. Participação em banca de Raika Macedo dos Santos. OS SUBSÍDIOS POSITIVOS E NEGATIVOS DA CONTENÇÃO MECÂNICA EM PACIENTES NA UNIDADE DE TERAPIA INTENSIVA - UTI. 2021. Trabalho de Conclusão de Curso (Graduação em Enfermagem) - Instituto de Ensino Superior do Sul do Maranhão.

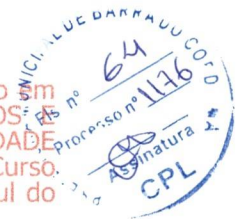

26.

CUTRIM, F. A. S.; **LIMA, R. M. F. de**; MOURAO, I. S. S.. Participação em banca de Ally Jhennifer Amorim Pereira. PERCEPÇÃO DA EQUIPE DE ENFERMAGEM QUANTO A GRAVIDEZ NA ADOLESCÊNCIA. 2021. Trabalho de Conclusão de Curso (Graduação em Enfermagem) - Instituto de Ensino Superior do Sul do Maranhão.

27.

BARROS, E. S.; **LIMA, R. M. F. de**; GOMES, W. S. N.. Participação em banca de Bianca Rodrigues Sales. PERCEPÇÃO DOS ACADEMICOS DE ENFERMAGEM SOBRE A IMPORTANCIA E INFLUENCIA DO ESTAGIO PARA O FUTURO PROFISSIONAL. 2021. Trabalho de Conclusão de Curso (Graduação em Enfermagem) - Instituto de Ensino Superior do Sul do Maranhão.

28.

LIMA, R. M. F.. Participação em banca de Kananda Barreiros Fernandes. O ENFRENTAMENTO E VIVÊNCIA DA CRIANÇA ACOMETIDA PELO CÂNCER: Um estudo de caso. 2020. Trabalho de Conclusão de Curso (Graduação em Enfermagem) - Instituto de Ensino Superior do Sul do Maranhão.

29.

LIMA, R. M. F.; SILVA, K. C.. Participação em banca de Ana Caroline Mendes Costa. O PAPEL DA EQUIPE DE ENFERMAGEM FRENTE A PACIENTES ACOMETIDOS POR ACIDENTE VASCULAR ENCEFALICO. 2020. Trabalho de Conclusão de Curso (Graduação em Enfermagem) - Instituto de Ensino Superior do Sul do Maranhão.

30.

LIMA, R. M. F.; SILVA, K. C.. Participação em banca de Isabel Regiane Parreão Marinho. DISTÚRBIOS OSTEOMUSCULARES RELACIONADO AO TRABALHO EM PROFISSIONAIS DA EQUIPE DE ENFERMAGEM: UMA REVISÃO DE LITERATURA. 2020. Trabalho de Conclusão de Curso (Graduação em Enfermagem) - Instituto de Ensino Superior do Sul do Maranhão.

31.

LIMA, R. M. F.; BARROS, E. S.. Participação em banca de Karine Furtado de Oliveira. ASSISTÊNCIA DE ENFERMAGEM NA ATENÇÃO PRIMARIA A PESSOA COM DEPRESSÃO: revisão de literatura. 2020.

32.

LIMA, R. M. F.; SANTOS, C. E. S.. Participação em banca de Keliary Sousa Dos Santos.CUIDADOS DE ENFERMAGEM ÀS PESSOAS COM SÍNDROME DE DOWN: Revisão integrativa. 2020. Trabalho de Conclusão de Curso (Graduação em Enfermagem) - Instituto de Ensino Superior do Sul do Maranhão.



33.

LIMA, R. M. F.; OLIVEIRA, R. T. S.. Participação em banca de Claudiane Lima Ferreira.CONTRIBUIÇÃO DA ASSISTENCIA HUMANIZADA DE ENFERMAGEM AS MÃES DE RECEM-NASCIDOS NA UNIDADE DE TERAPIA INTENSIVA NEONATAL (UTIN): revisão integrativa. 2020. Trabalho de Conclusão de Curso (Graduação em Enfermagem) - Instituto de Ensino Superior do Sul do Maranhão.

34.

LIMA, R. M. F.; NASCIMENTO, W. S.. Participação em banca de Andréia Sousa Araújo.CONSEQUÊNCIAS DO DESMAME PRECOCE: o impacto na qualidade de vida dos lactentes. 2020. Trabalho de Conclusão de Curso (Graduação em Enfermagem) - Instituto de Ensino Superior do Sul do Maranhão.

35.

LIMA, R. M. F.; BARROS, E. S.. Participação em banca de Ingridy Ariana Ferreira Oliveira.ASSISTÊNCIA DE ENFERMAGEM AO PACIENTE PROSTATECTOMIZADO: uma revisão integrativa. 2020. Trabalho de Conclusão de Curso (Graduação em Enfermagem) - Instituto de Ensino Superior do Sul do Maranhão.

36.

LIMA, R. M. F.; MORAES, T. L.. Participação em banca de Rayane de Oliveira Santos.USO DA TÉCNICA DO COPO POR PROFISSIONAIS DE ENFERMAGEM NA ALIMENTAÇÃO DE RECEM-NASCIDOS: uma revisão de literatura. 2020. Trabalho de Conclusão de Curso (Graduação em Enfermagem) - Instituto de Ensino Superior do Sul do Maranhão.

37.

BUSSINGUER, P. R. R.; **LIMA, R. M. F. de;** SANTOS, C. E. S.. Participação em banca de Waldene Sousa da Silva.CONHECIMENTO E SENTIMENTOS DE PACIENTES COM DOENÇAS RENAIS CRÔNICAS EM RELAÇÃO A FISTULA ARTERIOVENOSA. 2020. Trabalho de Conclusão de Curso (Graduação em Enfermagem) - Instituto de Ensino Superior do Sul do Maranhão.

38.

OLIVEIRA, A. J. F.; BARROS, E. S.; **LIMA, R. M. F. de.** Participação em banca de Wilca Abolis Santana Ribeiro.CANCER DE MAMA: vivências de mulheres frente ao diagnóstico. 2019. Trabalho de Conclusão de Curso (Graduação em Enfermagem) - Instituto de Ensino Superior do Sul do Maranhão.

OLIVEIRA, A. J. F.; OLIVEIRA, R. T. S.; **LIMA, R. M. F. de.** Participação em banca de Kamila Brunoro dos Santos. **CONTRIBUIÇÃO DA ASSISTÊNCIA DE ENFERMAGEM AO PACIENTE USUARIO DE ALCOOL NO CAPS: uma revisão integrativa.** 2019. Trabalho de Conclusão de Curso (Graduação em Enfermagem) - Instituto de Ensino Superior do Sul do Maranhão.



Eventos

Participação em eventos, congressos, exposições e feiras

1.

13º ENECS - Encontro Nacional de Educação Corporativa em Saúde. 2023. (Encontro).

2.

CAPACITAÇÃO DE SUPORTE BÁSICO DE VIDA.SUPORTE BÁSICO DE VIDA. 2023. (Outra).

3.

o I CONGRESSO INTERNACIONAL MULTIPROFISSIONAL EM URGÊNCIA E EMERGÊNCIA e III CONGRESSO MULTIPROFISSIONAL EM URGÊNCIA E EMERGÊNCIA DE PERNAMBUCO. 2023. (Congresso).

4.

4th INTERNATIONAL CONGRESS OF OCCUPATIONAL HEALTH NURSING. AVALIAÇÃO DE SINTOMAS MUSCULOESQUELETICOS DA EQUIPE DE ENFERMAGEM NO ATENDIMENTO PRÉ-HOSPITALAR. 2022. (Congresso).

5.

TREINAMENTO SUPORTE BÁSICO DE VIDA, E RESSUCITAÇÃO CARDIOPULMONAR.TREINAMENTO SUPORTE BÁSICO DE VIDA E RESSUCITAÇÃO CARDIOPULMONAR. 2022. (Outra).

6.

V JOFISIO - JORNADA DE FISIOTERAPIA DO SUL DO MARANHÃO.ASSISTÊNCIA MULTIPROFISSIONAL NOS INCIDENTES COM MULTIPLAS VITIMAS. 2022. (Outra).

7.



8.

2º Congresso Aeromédico Brasileiro. 2021. (Congresso).

9.

I CONGRESSO INTERNACIONAL MULTIPROFISSIONAL EM URGÊNCIA E EMERGÊNCIA e III CONGRESSO MULTIPROFISSIONAL EM URGÊNCIA E EMERGÊNCIA DE PERNAMBUCO. 2021. (Congresso).

10.

II Webinar de Enfermagem com o tema: Qualidade no cuidado e segurança do paciente na atual pandemia do Coronavírus (Covid-19). Qualidade no cuidado e segurança do paciente na atual pandemia do Coronavírus (Covid-19). 2021. (Outra).

11.

II Webinar de Enfermagem com o tema: Qualidade no cuidado e segurança do paciente na atual pandemia do Coronavírus 9), II Webina Qualidade no cuidado e segurança do paciente na atual pandemia do Coronavírus (Covid-19),. 2021. (Outra).

12.

MINICURSO FERRAMENTAS DIGITAIS PARA COLETA E TRATAMENTO DE DADOS EM PESQUISA CIENTÍFICA. 2021. (Oficina).

13.

Oficina de Assistência Primária no Atendimento Pré-hospitalar, Assistência Primária no Atendimento Pré hospitalar,. 2021. (Oficina).

14.

VIII CONGRESSO BRASILEIRO DE URGÊNCIA E EMERGÊNCIA,. 2021. (Congresso).

15.

XVII Congresso Paulista de Saúde Pública e III Congresso dos Núcleos Regionais. 2021. (Congresso).

16.

SIMPÓSIO DE ENSINO E ENFERMAGEM 2020. Mesa-redonda: Atuação do enfermeiro no enfrentamento do COVID-19 na Urgência e Emergência. 2020. (Simpósio).

17.

III Seminário de Saúde Pública da Região Tocantina. Análise da assistência de enfermagem as vítimas de Traumatismo Raquimedular em um hospital público municipal, Imperatriz-MA. 2018. (Seminário).



18.

III Seminário de Saúde Pública da Região Tocantina. Análise do consumo de álcool entre adolescentes de ensino médio em um centro de ensino estadual, Imperatriz-MA. 2018. (Seminário).

19.

III Seminário de Saúde Pública da Região Tocantina: Discutindo a qualidade de vida do século XXI. 2018. (Seminário).

20.

Simpósio de Urgência e Emergência. Abordagem inicial ao paciente traumatizado no APH. 2018. (Simpósio).

21.

Simpósio de Urgência e Emergência. 2018. (Simpósio).

22.

XII Fórum de Iniciação Científica em Odontologia e I Fórum de Iniciação Científica Interdisciplinar. Urgência e Emergência na área da saúde. 2018. (Congresso).

23.

13ª Semana Nacional de Ciência e Tecnologia. Avaliação ergonômica de Feller-Buncher no sistema de colheita Full Tree no sudoeste Maranhense. 2016. (Congresso).

24.

I Workshop de Ciências Agrárias. Socorro e salvamento em áreas florestais. 2016. (Congresso).

25.

CURSO COMPLETO DE ENFERMAGEM EM 66 EBOOKS. 2015. (Outra).

26.

ENFERMEIRO - FUNDASUS. 2015. (Outra).

27.

LEGISLAÇÃO APLICADA à EBSERH. 2015. (Outra).



28.

LEGISLAÇÃO DO SISTEMA ÚNICO DE SAÚDE. 2015. (Outra).

29.

LÍNGUA PORTUGUESA. 2015. (Outra).

30.

II JORNADA MULTIDISCIPLINAR DE INTERVENÇÕES RESPIRATÓRIAS NO PÓS OPERATÓRIO. 2014. (Congresso).

31.

I SEMANA DE INICIAÇÃO CIENTÍFICA IESMA/UNISULMA. 2014. (Congresso).

32.

I SIMPÓSIO MULTIDISCIPLINAR EM UTI DA REGIÃO TOCANTINA. 2014. (Simpósio).

33.

MOSTRARCE. AVALIADOR DE PROJETOS CIENTIFICOS. 2014. (Exposição).

34.

JORNADA MULTIDISCIPLINAR DE INTERVENÇÕES RESPIRATÓRIAS NO PÓS OPERATÓRIO. 2013. (Congresso).

35.

A VALORIZAÇÃO DO ENFERMEIRO COMO PROFISSIONAL. 2012. (Simpósio).

36.

CONGRESSO MARANHENSE DE ESTRESSE. 2012. (Congresso).

37.

INJETAVEIS. 2012. (Oficina).

38.

I SIMPÓSIO MULTIDISCIPLINAR DE AIDS - SIMU AIDS. 2012. (Simpósio).



39.

IV JORNADA DE ENFERMAGEM - JOENF. 2012. (Congresso).

40.

URGÊNCIA E EMERGÊNCIA. 2012. (Oficina).

41.

IV SEMANA DE ENFERMAGEM UNISULMA. 2010. (Simpósio).

Organização de eventos, congressos, exposições e feiras

1.

★ LIMA, R. M. F.. XIII Semana de Enfermagem - Empreendedorismo na saúde: gestão e inovação. 2022. (Congresso).

2.

★ LIMA, R. M. F.. 1º CONGRESSO MARANHENSE MULTIPROFISSIONAL DE URGÊNCIA E EMERGÊNCIA. 2021. (Congresso).

3.

LIMA, R. M. F.. III Café com Pesquisa. 2021. (Exposição).

4.

LIMA, R. M. F. de. Oficina de Assistência Primária no Atendimento Pré hospitalar. 2021. (Outro).

5.

LIMA, R. M. F.. Minicursos de Enfermagem escrita. 2021. (Outro).

6.

7.

LIMA, R. M. F. de. I Workshop de Ciências Agrárias "Primeiros socorros em pequenos animais". 2016. (Congresso).



Orientações

Orientações e supervisões em andamento

Iniciação científica

1.

GABRIELLA LUZIA SOUSA BANDEIRA. CONHECIMENTO DOS PROFISSIONAIS DA EDUCAÇÃO INFANTIL ACERCA DO SUPORTE BÁSICO DE VIDA EM OBSTRUÇÃO DAS VIAS AÉREAS POR CORPO ESTRANHO. Início: 2023. Iniciação científica (Graduando em Enfermagem) - Instituto de Ensino Superior do Sul do Maranhão. (Orientador).

2.

RAQUEL HILLARY SILVA COSTA. INDÚSTRIA 4.0 APLICADA NA ÁREA DA SAÚDE. Início: 2023. Iniciação científica (Graduando em Enfermagem) - Instituto de Ensino Superior do Sul do Maranhão. (Orientador).

3.

BRUNA OLIVEIRA MORAIS. ADEQUAÇÃO DE ÁREA DE VIVÊNCIA EM TRABALHOS FLORESTAIS A NR-31. Início: 2022. Iniciação científica (Graduando em Enfermagem) - Instituto de Ensino Superior do Sul do Maranhão. (Orientador).

4.

DAIANE APINAGÉS DE SOUZA SILVA. ASSISTÊNCIA DE ENFERMAGEM DIANTE DA HEMORRAGIA POS-PARTO. Início: 2022. Iniciação científica (Graduando em Enfermagem) - Instituto de Ensino Superior do Sul do Maranhão. (Orientador).

5.

JANE MAYRA PRATES COSTA. ANÁLISE COMPORTAMENTAL DOS TRABALHADORES DE SAÚDE RELACIONADA A ERGONOMIA. Início: 2022. Iniciação científica (Graduando em Enfermagem) - Instituto de Ensino Superior do Sul do Maranhão. (Orientador).

6.

LUAN KEVEN DA SILVA FERNANDES. TECNOLOGIA NA SAÚDE: APLICATIVOS MOVEIS DE PRIMEIROS SOCORROS DISPONIVEIS PARA DOWLOAD EM SMARTPHONES. Início: 2022. Iniciação científica (Graduando em Enfermagem) - Instituto de Ensino Superior do Sul do Maranhão. (Orientador).



7.

LORRANE CRISTINE CONCEIÇÃO DA SILVA. AVALIAÇÃO DO CONHECIMENTO DOS BARQUEIROS ACERCA DE SUPORTE BÁSICO DE VIDA EM AFOGAMENTO. Início: 2022. Iniciação científica (Graduando em Enfermagem) - Instituto de Ensino Superior do Sul do Maranhão. (Orientador).

8.

JOSÉ GUILHERME DOS SANTOS NETO. INCIDÊNCIA DE SÍNDROME DE HELLP NO PURPÉRIO. Início: 2022. Iniciação científica (Graduando em Enfermagem) - Instituto de Ensino Superior do Sul do Maranhão. (Orientador).

Orientações e supervisões concluídas

Monografia de conclusão de curso de aperfeiçoamento/especialização

1.

Pátilla Deise da Silva Santos. Qualidade de vida no trabalho: Uma análise bibliográfica sobre a atuação do enfermeiro do trabalho na promoção, prevenção e saúde ocupacional. 2019. Monografia. (Aperfeiçoamento/Especialização em ENFERMAGEM DO TRABALHO) - Instituto Nordeste de Educação Superior e Pós-Graduação. Orientador: Raylson Marcelo Fernandes de Lima.

2.

Edna Lima Ferreira e Jéssica Lima Uchôa. Epidemiologia do trauma cranioencefálico: Uma revisão integrativa da literatura. 2017. Monografia. (Aperfeiçoamento/Especialização em URGÊNCIA E EMERGÊNCIA) - Instituto Nordeste de Educação Superior e Pós-Graduação. Orientador: Raylson Marcelo Fernandes de Lima.

Trabalho de conclusão de curso de graduação

1.

FERNANDA RODRIGUES DA COSTA. IMPACTOS DA PANDEMIA DO COVID-19 AOS INCIDENTES COM MULTIPLAS VÍTIMAS NAS RODOVIAS FEDERAIS BRASILEIRAS. 2022. Trabalho de Conclusão de Curso. (Graduação em Enfermagem) - Instituto de Ensino Superior do Sul do Maranhão. Orientador: Raylson Marcelo Fernandes de Lima.

2.

ANTONIO BRUNO CARVALHO DE SOUSA. QUALIDADE DE VIDA DOS PROFISSIONAIS DE ENFERMAGEM DO SERVIÇO DE ATENDIMENTO MÓVEL DE URGÊNCIA: fator preponderante para depressão, ansiedade e estresse.. 2022. Trabalho de Conclusão de Curso. (Graduação em

3.

VIVIAN CAVALCANTE DA COSTA. AVALIAÇÃO DA QUALIDADE DE VIDA DO PROFISSIONAL FISIOTERAPEUTA NA URGÊNCIA E EMERGÊNCIA. 2022. Trabalho de Conclusão de Curso. (Graduação em Fisioterapia) - Instituto de Ensino Superior do Sul do Maranhão. Orientador: Raylson Marcelo Fernandes de Lima.



4.

Jordânia Paixão da Silva. A IMPORTÂNCIA DO MÉTODO CANGURU NO DESENVOLVIMENTO DE BEBÊS PREMATUROS E DE BAIXO PESO: uma revisão integrativa. 2021. Trabalho de Conclusão de Curso. (Graduação em Enfermagem) - Instituto de Ensino Superior do Sul do Maranhão. Orientador: Raylson Marcelo Fernandes de Lima.

5.

Yasmin Aragão Martins. ASSISTÊNCIA DE ENFERMAGEM NA UNIDADE DE TERAPIA INTENSIVA NEONATAL EM RECÉM-NASCIDOS COM A SÍNDROME DO DESCONFORTO RESPIRATORIO: REVISÃO BIBLIOGRÁFICA. 2021. Trabalho de Conclusão de Curso. (Graduação em Enfermagem) - Instituto de Ensino Superior do Sul do Maranhão. Orientador: Raylson Marcelo Fernandes de Lima.

6.

FERNANDA RODRIGUES DA COSTA. O PAPEL DO ENFERMEIRO NA UNIDADE DE TERAPIA INTENSIVA DIANTE DE PACIENTES VÍTIMAS DE ACIDENTES AUTOMOBILÍSTICOS. 2021. Trabalho de Conclusão de Curso. (Graduação em Enfermagem) - Instituto de Ensino Superior do Sul do Maranhão. Orientador: Raylson Marcelo Fernandes de Lima.

7.

Ruy Guilherme Moreira Ramalho. SÍNDROME DA MORTE SÚBITA DO LACTENTE: recomendações da assistência de enfermagem para prevenir a morte súbita de bebês. 2021. Trabalho de Conclusão de Curso. (Graduação em Enfermagem) - Instituto de Ensino Superior do Sul do Maranhão. Orientador: Raylson Marcelo Fernandes de Lima.

8.

Angélica Dias de Sousa. Empreendedorismo em Saúde: um novo olhar na atuação dos enfermeiros. 2021. Trabalho de Conclusão de Curso. (Graduação em Enfermagem) - Instituto de Ensino Superior do Sul do Maranhão. Orientador: Raylson Marcelo Fernandes de Lima.

9.

VIVIAN CAVALCANTE DA COSTA. AVALIAÇÃO DA QUALIDADE DE VIDA DO PROFISSIONAL FISIOTERAPEUTA NA URGÊNCIA E EMERGÊNCIA. 2021. Trabalho de Conclusão de Curso. (Graduação em Fisioterapia) - Instituto de Ensino Superior do Sul do Maranhão. Orientador: Raylson Marcelo Fernandes de Lima.

10.

ANTONIO BRUNO CARVALHO DE SOUSA. QUALIDADE DE VIDA DOS PROFISSIONAIS DE ENFERAGEM DO SERVIÇO DE ATENDIMENTO MÓVEL DE URGÊNCIA: fator preponderante para depressão, ansiedade e estresse. 2021. Trabalho de Conclusão de Curso. (Graduação em Enfermagem) - Instituto de Ensino Superior do Sul do Maranhão. Orientador: Raylson Marcelo Fernandes de Lima.



11.

Igo Alves da Silva. A CONTRIBUIÇÃO DO ENFERMEIRO NO ATENDIMENTO PRÉ HOSPITALAR EM INCIDENTES COM MÚLTIPLAS VÍTIMAS (IMV). 2020. Trabalho de Conclusão de Curso. (Graduação em Enfermagem) - Instituto de Ensino Superior do Sul do Maranhão. Orientador: Raylson Marcelo Fernandes de Lima.

12.

Sávia Karolinny Ferreira Da Silva. A EMPATIA DO ENFERMEIRO DIANTE DA ESPIRITUALIDADE EXPRESSADA PELO PACIENTE NO PROCESSO SAÚDE DOENÇA. 2020. Trabalho de Conclusão de Curso. (Graduação em Enfermagem) - Instituto de Ensino Superior do Sul do Maranhão. Orientador: Raylson Marcelo Fernandes de Lima.

13.

Eunice Da Silva Santos. A IMPORTÂNCIA DO ENFERMEIRO NA ASSISTÊNCIA AO PARTO HUMANIZADO. 2020. Trabalho de Conclusão de Curso. (Graduação em Enfermagem) - Instituto de Ensino Superior do Sul do Maranhão. Orientador: Raylson Marcelo Fernandes de Lima.

14.

Dayanny Silva Lopes. ASSISTÊNCIA DE ENFERMAGEM NOS CUIDADOS PALIATIVOS NA UNIDADE DE TERAPIA INTENSIVA: Revisão integrativa. 2019. Trabalho de Conclusão de Curso. (Graduação em Enfermagem) - Instituto de Ensino Superior do Sul do Maranhão. Orientador: Raylson Marcelo Fernandes de Lima.

15.

Vivian Celine Silva Ferreira. AS LIMITAÇÕES DA APLICAÇÃO DA SISTEMATIZAÇÃO DA ASSISTÊNCIA DE ENFERMAGEM EM UNIDADE DE TERAPIA INTENSIVA: Revisão Integrativa.. 2019. Trabalho de Conclusão de Curso. (Graduação em Enfermagem) - Instituto de Ensino Superior do Sul do Maranhão. Orientador: Raylson Marcelo Fernandes de Lima.

Outras informações relevantes

* Classificado em 3º lugar no PROCESSO SELETIVO SIMPLIFICADO PARA CONTRATAÇÃO TEMPORÁRIA DE PROFESSORES PARA CURSOS DE GRADUAÇÃO DA UNIVERSIDADE ESTADUAL DO TOCANTINS-UNITINS, Cargo: Docente de Enfermagem, Edital n.º 01/2021. - Aprovado em 48º lugar no CONCURSO PÚBLICO DA SECRETARIA MUNICIPAL DO MUNICÍPIO DE GURUPI-TO, Cargo: Enfermeiro, Edital n.º 002/2016, Homologado: Diário Oficial do Estado do Tocantins, nº 5168, de 23/07/2018.