



RELATÓRIO DE ESTUDO SOCIAL

IDENTIFICAÇÃO:

Nome: Marli Vania da Cruz ✓

CPF: 047.957.053-13

RG: 5948148

Endereço: Rua Antônio Buritirana, 233 Altamira

REALIZAÇÃO DE ESTUDO SOCIAL

FINALIDADE DO ESTUDO REALIZADO:

Estudo Social com a finalidade de emitir os autos do pedido de Estudo Social referente as condições sociais, pessoais e econômica do autor.

PROCEDIMENTOS METODOLÓGICOS:

Utilizou-se o instrumental Técnico-Social, através dos seguintes meios analíticos: Visita Domiciliar e Entrevista de Estruturação Livre com a pessoa de referência.

HISTÓRICO:

O Sra. **Marli Vania Alves da Cruz** brasileira, 35 anos, residia no endereço acima citado, em casa alugada e em situação precária, convive com sua família Pedro Henrique Alves de 7 anos (filho), e Emanuella Cristina da Cruz 3 anos (filha) e Ana Vitória da Cruz de Lima (7 meses).



Faint text or stamp in the top right corner.

Faint horizontal text line in the upper middle section.

Faint horizontal text line in the middle right section.

Faint horizontal text line in the middle right section.

Faint horizontal text line in the middle right section.

Faint horizontal text line in the middle right section.

Faint horizontal text line in the middle right section.

Faint horizontal text line in the lower middle section.

Faint horizontal text line in the lower middle section.

Faint horizontal text line in the lower middle section.

Faint horizontal text line in the lower middle section.

Faint horizontal text line in the lower middle section.

Faint horizontal text line in the lower middle section.

Faint horizontal text line in the lower middle section.

Faint horizontal text line in the lower middle section.

Faint horizontal text line in the lower middle section.

Faint horizontal text line in the lower middle section.

Faint horizontal text line in the lower middle section.

Faint horizontal text line in the lower middle section.

Faint horizontal text line in the lower middle section.

DESENVOLVIMENTO:

No que se refere a pessoa supracitada informou que possui uma renda referente a seu bolsa família, mesmo assim sua renda não é suficiente devidos os gastos para criar seus filhos e arcar com despesas de casa, pois é mãe solo e está desempregada, vive de doações de familiares.

PARECER SOCIAL:

Diante do exposto e considerando o que ela nos informou a usuária necessita continuar no aluguel social ,pois no momento não tem condições financeiras de pagar aluguel ou comprar um imóvel.

Sem nada mais a relatar, encerro este Relatório de Estudo Social, colocando-me a disposição para possíveis quaisquer esclarecimentos.

Barra do Corda – MA 03 de Abril de 2024

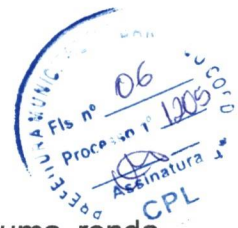

Lidiane dos Santos Arruda
Assistente Social
CRESS nº 4.668

Lidiane dos Santos Arruda
Assistente Social / CRESS/MA: 4.668



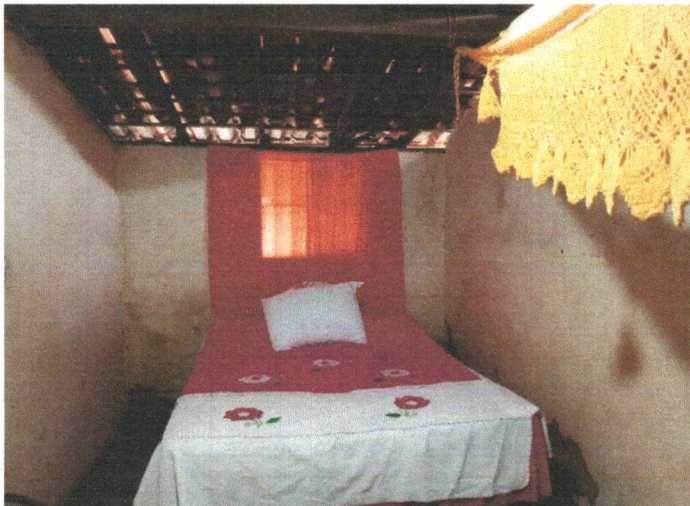

SECRETARIA MUNICIPAL DE BARRIO
Fis nº 07
Processo nº 0209
Assinatura
CPL



REPÚBLICA FEDERATIVA DO BRASIL

GOVERNO FEDERAL
Estado do Maranhão
Secretaria de Segurança Pública



Nome / Name
MARLI VANIA ALVES DA CRUZ

Nome Social / Social Name

Registro Geral - CPF / Personal Number
047.957.053-13

Sexo / Sex
F

Data de Nascimento / Date of Birth
26/05/1987

Nacionalidade / Nationality
BRA

Naturalidade / Place of Birth
BARRA DO CORDA/MA

Validade / Expiry
05/04/2034

Marli Vania Alves da Cruz
Assinatura do Titular / Cardholder's Signature

A100032016983



P-844

Filiação / Filialion
FRANCISCA VIANA ALVES DA CRUZ

Órgão Expedidor / Card issuer
SSP/MA

Local / Place of Issue
BARRA DO CORDA

Emissão / Issue
05/04/2024

[Signature]
Assinatura do Expedidor / Card Issuer Signature
Fabrício Sérgio Viegas Castro
Diretor do Instituto de Identificação



CARTEIRA DE IDENTIDADE

LEI Nº 7.116 DE 29 DE AGOSTO DE 1983



REPUBLICA FEDERATIVA DO BRASIL

ESTADO DO MARANHÃO
SECRETARIA DE ESTADO DA SEGURANÇA PÚBLICA
PERÍCIA OFICIAL DE NATUREZA CRIMINAL
INSTITUTO DE IDENTIFICAÇÃO

Nome PEDRO HENRIQUE ALVES DA CRUZ



FILIAÇÃO
MARLI VANIA ALVES DA CRUZ

DATA NASCIMENTO 01/09/2015 ORGÃO EXPEDIDOR SSP/MA FATOR RH **

NATALIDADE BARRA DO CORDA - MA

OBSERVAÇÃO

Pedro Henrique Alves da Cruz
ASSINATURA DO TITULAR

CARTEIRA DE IDENTIDADE

LEI Nº 7.116, DE 29 DE AGOSTO DE 1983

CPF 17485775650 DNI P-044 VIA-01

REGISTRO GERAL 078883232023-9 DATA DE EXPEDIÇÃO 09/11/2023

REGISTRO CIVIL
NASC. N.0046992 FLS. 283 LIV. 00084 BARRA DO CORDA MA 2 OFC

T. ELEITOR / ZONA / SEC CTPS / SERIE / UF

NIS / PIS / PASEP IDENTIDADE PROFISSIONAL **POLEGAR DIREITO**

CERT. MILITAR

CNH CHS



MAI825238277 *Fabio Sergio Viégas Castro*
FABIO SERGIO VIEGAS CASTRO

VALIDA EM TODO O TERRITÓRIO NACIONAL

PODER JUDICIÁRIO - TJMG
CORREGEDORIA - GERAL DE JUSTIÇA
Cartório de Registro Civil de São José da Lapa
Selos Digital: CWN11954 - Cod. Seg: 3994.3250.6271.7239 -
Cod. e Quantidade do(s) at(s) Praticado(s): 1 (9101), 4
(R104) - Emol: R\$0,00 - Tx.Judic: R\$0,00 - Total: R\$0,00
Consulta a validade no site: <https://selos.tjmg.jus.br>



REPÚBLICA FEDERATIVA DO BRASIL
REGISTRO CIVIL DAS PESSOAS NATURAIS

CERTIDÃO DE NASCIMENTO

NOME

EMANUELLY CRISTINA DA CRUZ RAMALHO

CPF

17987521663

MATRÍCULA

0510940155 2019 1 00022 198 0008995 21

DATA DE NASCIMENTO POR EXTENSO

nove de agosto de dois mil e dezanove

DIA MÊS ANO

09/08/2019

HORA DE NASCIMENTO

03:03

NATURALIDADE

BELO HORIZONTE - MG

MUNICÍPIO DE REGISTRO E UNIDADE DA FEDERAÇÃO

São José da Lapa - MG

LOCAL, MUNICÍPIO DE NASCIMENTO E UF

Maternidade do Hospital Risoleta Tolentino
Neves, Rua das Gabirobas, 01 - Vila Clóris, Belo
Horizonte - MG

SEXO

Feminino

FILIAÇÃO

PAULO HENRIQUE DA SILVA RAMALHO, Natural de BELO HORIZONTE-MG, Residente em ALAMEDA SÃO LOURENÇO, 49, SÃO JOSÉ DA LAPA-MG
MARLI VANIA ALVES DA CRUZ, Natural de BARRA DO CORDA-MA, Residente em ALAMEDA SÃO LOURENÇO, 49, SÃO JOSÉ DA LAPA-MG

AVÓS

PAULO RAMALHO FILHO E MIRIAM MARA DA SILVA RAMALHO
FRANCISCA VIANA ALVES DA CRUZ

GÊMEOS

NOME E MATRÍCULA DOS GÊMEOS

Não

DATA DO REGISTRO POR EXTENSO

nove de agosto de dois mil e dezanove

NÚMERO DA DNV/DECLARAÇÃO DE NASCIDO VIVO

30-81385358-5

ADVERTÊNCIAS/ANOTAÇÕES À ACRESCEM

Ato registrado sob o Livro 22-A, Folha 198, Termo 8995 //

ANOTAÇÕES DE CADASTRO

TIPO DOCUMENTO	NÚMERO	DATA EXPEDIÇÃO	ÓRGÃO EXPEDIDOR	DATA DE VALIDADE
RG	---	---	---	---
PIS/PIS	---	---	---	---
Passaporte	---	---	---	---
Cartão Nacional de Saúde	---	---	---	---
TIPO DOCUMENTO	NÚMERO	ZONA/SEÇÃO	MUNICÍPIO	UF
Título de Eleitor	---	---	---	---
CEP Residencial	33350000		Grupo Sanguíneo	---

* As anotações de cadastro acima não dispensam a parte interessada da apresentação do documento original, quando exigido pelo órgão solicitante ou quando necessário para identificação de seu portador.

Certidão lavrada por VERÔNICA SILVA DE CARVALHO do Cartório de Registro Civil de São José da Lapa, o(a) assinou eletronicamente, nos termos do artigo 13 do Provimento nº 13 do CNJ.

Certifico que, em data de 9 de agosto de 2019 foi extraída esta certidão do Sistema Interligado de Registro de Nascimento, sendo a autenticidade de sua assinatura eletrônica por mim conferida.

Cartório de Registro Civil de São José da Lapa
Oficial: Verônica Silva de Carvalho
Rua Irmãos Vital, n.º 92
Centro
São José da Lapa
Telefone: (31)3623-4816

O conteúdo da certidão é verdadeiro. Dou fé.
São José da Lapa, 09 de agosto de 2019

Alexandre Leite dos Santos

Assinatura do Escrevente
ALEXANDRE LEITE DOS SANTOS

Alexandre Leite dos Santos
ESCREVENTE



**Ministério da Fazenda
Receita Federal**

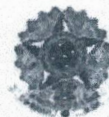

COMPROVANTE DE INSCRIÇÃO CPF

Número

179.875.216-63

Nome

EMANUELLY CRISTINA DA CRUZ RAMALHO

Nascimento

09/08/2019

CÓDIGO DE CONTROLE

E9E5.21E5.F190.9D4D

**Emitido pela Secretaria da Receita Federal do Brasil
às 10:52:02 do dia 06/09/2022 (hora e data de Brasília)
dígito verificador: 00**

VÁLIDO SOMENTE COM COMPROVANTE DE IDENTIFICAÇÃO



REPÚBLICA FEDERATIVA DO BRASIL
REGISTRO CIVIL DAS PESSOAS NATURAIS



CERTIDÃO DE NASCIMENTO

NOME
ANA VITÓRIA ALVES DA CRUZ

CPF
12959751302

MATRÍCULA
030387 01 55 2023 1 00142 022 0063309 79

DATA DE NASCIMENTO (POR EXTENSO) **TRINTA DE AGOSTO DE DOIS MIL E VINTE E TRÊS** DIA **30** MÊS **08** ANO **2023**

HORA DE NASCIMENTO **15:06 HORAS** NATURALIDADE **BARRA DO CORDA - MA**

MUNICÍPIO DE REGISTRO E UNIDADE DA FEDERAÇÃO **BARRA DO CORDA - MA** LOCAL. MUNICÍPIO DE NASCIMENTO E UF **HOSPITAL MATERNO INFANTIL DE BARRA DO CORDA - RUA FRANCISCO MARANHÃO, SN - BARRA DO CORDA - MA** SEXO **FEMININO**

FILIAÇÃO
MARLI VANIA ALVES DA CRUZ - NATURAL DE BARRA DO CORDA - MA - RESIDENTE E DOMICILIADA EM BARRA DO CORDA - MA

AVÓS
FRANCISCA VIANA ALVES DA CRUZ

GÊMEOS **NÃO** NOME E MATRÍCULA DOS GÊMEOS **NADA CONSTA.**

DATA DO REGISTRO (POR EXTENSO) **VINTE E DOIS DE SETEMBRO DE DOIS MIL E VINTE E TRÊS** NÚMERO DA DNV/DECLARAÇÃO DE NASCIDO VIVO **30-89689557-4**

AVERBAÇÕES / ANOTAÇÕES À ACRESCEM **NADA CONSTA.**

ANOTAÇÕES DE CADASTRO **SEM INFORMAÇÕES.**

Certidão lavrada por SALECIANA COSTA DA SILVA - Escrevente Substituta do Registro Civil Barra do Corda, o(a) qual assinou eletronicamente, nos termos do artigo 13 do Provimento nº 13 do CNJ.

Certifico que, em data de 22 de Setembro de 2023, foi extraída esta certidão do Sistema Interligado de Registro de Nascimento, sendo a autenticidade de sua assinatura digital padrão ICP-Brasil por mim conferida

Oficial de Registro Civil das Pessoas Naturais
Barra do Corda - MA
Nara Laíse Araújo Pacheco Lobo - Oficial
Avenida Eliezer Moreira, 396 - Vila Canada/ Incra - CEP:
65950-000
E-mail: contato@2oficiobarradocorda.com.br
Tel: (99) 991211882

O conteúdo da certidão é verdadeiro. Dou fé

Patricia
Patricia Costa Almeida Castro
Operadora de Unidade Interligada
1ª Via certidão
ISENTO DE EMOLUMENTOS

Poder Judiciário TJMA
Selo Digital: REGNAS030387JKYKG531XPO3MH27
MDFDUPSQisaRtVR58A6rvAsk
Valide este QRCode com o App SAUIN



CRISTIANO DE NASCIMENTO

AVIA Y TONALTEPE DA BRIL

FORMULARIO DE REGISTRO	
NOME: CRISTIANO DE NASCIMENTO	
AVIA Y TONALTEPE DA BRIL	
CATEGORIA: []	
DATA DE REGISTRO: []	
ASSINATURA: []	
LOCAL: []	
MUNICIPIO: []	
ESTADO: []	
CATEGORIA: []	
DATA DE REGISTRO: []	
ASSINATURA: []	
LOCAL: []	
MUNICIPIO: []	
ESTADO: []	





Equatorial Maranhão Distribuidora de Energia S.A.

Alameda A. Od. SQS, nº 100,
Loteamento Quintanilha Altos do Calhau, São Luís - MA
CEP: 65.070-900
Insc. Estadual: 12051511-3 CNPJ: 06.272.793/0001-84

Cartão Verde de Energia Elétrica emitido pela Lei 9.488/02

SUB GRUPO: B1 GRUPO TENSÃO: B TIPO DE FORNECIMENTO:
TIPO DE TARIFA: CONVENCIONAL MONOFASIA TENSÃO NOMINAL: 220 V - MO Monofásico
CLASSIFICAÇÃO: Residencial Pleno INSTALAÇÃO: 7416490
SUBCLASSE: RESIDENCIAL NORMAL UL/SEQ: BD100004-3010

JUSSELMA RIBEIRO DE LIMA

R. ANTONIO BUKITIRANA 233 ALTAMIRA CIP: 6.950-000 B
ARRA DO CORDA - MA
CPF: ***.412.56*-**

Para atendimento,
Informe este número.

Conta Contrato

7416490

Parcelas de Negócio

46115236



Conta mês	Total a pagar	Vencimento
03/2024	R\$ 206,36	11/04/2024



NOTA FISCAL N. 07733337 - SERIE 000
DATA EMISSAO: 16/03/2024
Consulte pela Chave de Acesso em:
<https://dfe-portal.svcs.rs.gov.br/HF3E/Consulta>
Chave de acesso:
212403062727930001846600077333327201265/070
EMISSAO EM CONTINGENCIA
Pendente de autorização

* Períodos: Sem. Tarif.: Verde : 17/02 - 16/03

Datas das Leituras	Leitura Anterior	Leitura Atual	Nº de Dias	Próxima Leitura
	16/02/2024	16/03/2024	29	16/04/2024

Itens de Fatura	Quant.	Preço unit. c/ trib.	Tarifa unit. (R\$)	PIS/CONFINS	ICMS	Valor (R\$)
Consumo (kWh)	173	0,961445	0,718810	5,39	36,60	166,33
Itens Financeiros						
Cip-Ilum Pub Pref Munic						26,13
Lar Protegido - 0900 728						13,90

Tributo	Base de Cálculo (R\$)	Alíquota (%)	Valor (R\$)
ICM	166,33	21,00000	36,60
PIS	129,73	0,7419	0,96
COF NS	129,73	3,4189	4,43

Reserva ao Fisco

35e 18221D100A88487C4885678E644B5

Medidor	Grandezas	Postos horários	Leitura Anterior	Leitura Atual	Const. Medidor	Consumo
12110171119	Consumo	Ativo Total	2.786	2.959	1,00	173

Fator de Penetração	Perdas no Ramal	Resolução ANEEL	Apropriação	MP do Programa Social
0	0,00 x	3251/23	16/03/2024	

Reaviso de Vencimento

Informações para o cliente



Composição do Consumo (R\$)

Compra de Energia Transmissão	Distribuição	Encargos Setoriais	Perdas	Tributos	Outros	
38,10	12,56	46,78	16,65	10,25	41,99	
C. Contrato: 7416490					Data de Emissão: 16/03/2024	V: [1.4.3.23]

PAGUE AQUI COM PIX

Utilize o QR Code ao lado

#segurança #inovação





RECEIVED BY THE BOARD OF THE



THE BOARD OF THE

THE BOARD OF THE



THE BOARD OF THE

THE BOARD OF THE

FOLHA RESUMO CADASTRO ÚNICO - V7



I - INFORMAÇÕES RELATIVAS AO CADASTRO DA FAMÍLIA

1.01 Código Familiar: 079230772-07 1.10 Data da Entrevista: 22/09/2023
RENDA PER CAPITA DA FAMÍLIA: R\$ 75,00

II - ENDEREÇO DA FAMÍLIA

1.11 - Localidade: ALTAMIRA UM
1.12 - Tipo: RUA 1.13 - Título:
1.14 - Nome: ANTONIO BURITIRANA
1.15 - Número: 233 1.16 - Complemento do Número:
1.17 - Complemento Adicional: CASA
1.18 - Cep: 65950-000 1.20 - Referência para Localização: POINT DO SPETTUS

III - COMPONENTES DA FAMÍLIA

RESPONSÁVEL FAMILIAR	
4.02 - Nome Completo:	MARLI VANIA ALVES DA CRUZ
4.03 - NIS:	14061405310
4.06 - Data de Nascimento:	26/05/1987
4.07 - Parentesco com Responsável Familiar:	FILHO(A)
4.02 - Nome Completo:	PEDRO HENRIQUE ALVES DA CRUZ
4.03 - NIS:	23724235743
4.06 - Data de Nascimento:	01/09/2015
4.07 - Parentesco com Responsável Familiar:	FILHO(A)
4.02 - Nome Completo:	EMANUELLY CRISTINA DA CRUZ RAMALHO
4.03 - NIS:	23876962222
4.06 - Data de Nascimento:	09/08/2019
4.07 - Parentesco com Responsável Familiar:	FILHO(A)
4.02 - Nome Completo:	ANA VITORIA ALVES DA CRUZ
4.03 - NIS:	21434821023
4.06 - Data de Nascimento:	30/08/2023

Barra do Foido
Local e Data

Assinatura do Responsável pela Unidade Familiar (RF)

Ana Cristina M. Valença Silva

Assinatura do Entrevistador/Responsável pelo Cadastro

Ana M. V. Silva
Assistente Social 2393
Especializada em Saúde Mental

Caso o RF não saiba assinar, o entrevistador registrará a expressão "A ROGO" e, a seguir, o nome do RF.
(A ROGO é a expressão jurídica utilizada para indicar que a identificação, substituindo a assinatura, foi delegada a outra pessoa)

REPÚBLICA FEDERATIVA DO BRASIL

VALIDA EM TODO O TERRITÓRIO NACIONAL

ESTADO DO MARANHÃO
SECRETARIA DE ESTADO DA SEGURANÇA PÚBLICA
DELEGACIA POLÍCIA DE POLÍCIA CIVIL
INSTITUTO DE IDENTIFICAÇÃO

MA960809136



Jusselma Ribeiro de Lima Silva

ASSINATURA DO TITULAR

CARTEIRA DE IDENTIDADE

REGISTRO GERAL 015805522000-7

DATA DE EXPEDIÇÃO 19/09/2017

NOME JUSSELMA RIBEIRO DE LIMA SILVA

FILIAÇÃO

DIONISIO ANTONIO DE LIMA E
RIBEIRO DE LIMA

NATURALIDADE

BARRA DO CORDA - MA

DOC ORIGEM

CASAM. N.17031 FLS.130 LIV.00095

CPF

946412503-91

SAO LUIS-MA

P-44

LUCIO FURIO CARVALHO

ASSINATURA DO DIRETOR

DATA DE NASCIMENTO

14/04/1983

VIA-02

LEI N° 7.116 DE 29/08/83





Equatorial Maranhão Distribuidora de Energia S.A.
 Alameda A. Od SOS, nº 100,
 Loteamento Quilômetros Altos do Calhau, São Luís - MA
 CEP: 65.070-900
 Insc. Estadual: 120.915.11-3 CNPJ: 06.272.793/0001-84
 Tarifa Social de Energia Elétrica criada pela Lei 10.433/03

SUB GRUPO: B1 GRUPO TENSÃO: B TIPO DE FORNECIMENTO: Non-Fásico
 TIPO DE TARIFA: CONVENCIONAL MONOFASIA TENSÃO NOMINAL: 220 V - 60 HZ INSTALAÇÃO: 2000560603
 CLASSIFICAÇÃO: Resid. Baixa Renda BPC UL/SEQ: 00170003-3270
 SUBCLASSE: RESIDENCIAL BAIXA RENDA BPC

JUSSELMA RIBEIRO DE LIMA
 R. 02 1 QUADRA 36 QUADRA 36 RESIDENCIAL NOVA BARRA CE
 P: 65950-000 BARRA DO CORDA -MA
 CPF: ***.412.50*. **

Para atendimento,
 informe este número.
Conta Contrato
3011279316
Parceiro de Negócio
46115236

Conta mês **Total a pagar** **Vencimento**
03/2024 **R\$ 79,19** **04/04/2024**

NOTA FISCAL N. 0/8342361 SERIE 000
 DATA EMISSÃO: 27/03/2024
 Consultar pela chave de acesso em:
 http://nfce.fazenda.gov.br/nfce/consulta
 ou pelo e-mail: nfce@fazenda.gov.br
 Pendente de autorização

* Períodos: Band. Tarifas: Band. 2 28/02 - 27/03 * BONEF. Tar. Social: R\$ 1000,00 R\$ 28,37

Datas das Leituras	Leitura Anterior	Leitura Atual	Nº de Dias	Próxima Leitura
	27/02/2024	27/03/2024	28	26/04/2024

Itens de Fatura	Quant.	Preço unit. (R\$)	Tarifa unit. (R\$)	PIS/CONFINS	ICMS	Valor (R\$)
Consumo (res)	30	0,307667	0,250329	0,30	2,03	9,23
Consumo (ind)	59	0,527966	0,454948	1,01	6,95	31,15
Benefício Tarifário Bruto				1,23	8,35	37,96

Itens Financeiros	Valor (R\$)
Benefício Tarifário Líquido	28,37
Cap-Ilum Pub Pref Munic	15,31
Luz Protegido - 0800 728	13,90

Consumo/ kWh	Medidor	Grandezas	Postos horários	Leitura Anterior	Leitura Atual	Const Medidor	Consumo	Tributo			
								Base de Cálculo (R\$)	Alíquota (%)	Valor (R\$)	
	10650476498	Consumo	Ativo Total	4.526	4.715	1,00	89	ICMS	78,33	2,0000	17,23
								PTS	61,10	0,7410	0,45
											2,03
Reserva ao Fisco											
FATOR DE POTÊNCIA											
Fator de Potência		Perdas no Ramal		Resolução ANEEL		Apresentação		Nº do Programa Social			
0		0,00		1,00		2,00		210000000			

Reaviso de Vencimento

Informações para o cliente





[Faint, illegible text, possibly a header or introductory paragraph]

[Faint, illegible text, possibly a main body paragraph]

[Faint, illegible text, possibly a concluding paragraph or signature area]

[Faint, illegible text, possibly a footer or additional notes]



PROCURAÇÃO PARTICULAR PARA ALUGUEL DE BEM IMÓVEL



OUTORGANTE: JUCIELMA RIBEIRO DE LIMA, Brasileira, Solteira, Servidora Pública Municipal, Carteira de Identidade nº 748463-5 PC/PA, inscrita no CPF: 004.189.163-57, residente e domiciliada Rua Dom Pedro II, Quadra 51, Casa 05, Bairro: São Pedro e São Paulo na Cidade de Capanema, no Estado do Pará.

OUTORGADO: JUSSELMA RIBEIRO DE LIMA SILVA, Carteira de Identidade nº 015805522000-7 SSP/MA, inscrita no CPF: 946.412.503-91, casada com Antônio Sousa Silva, Carteira de Identidade nº 038194182009-8 SSP/MA, residentes e domiciliados na Rua 02, Quadra 36, Casa 01, Residencial Nova Barra, CEP: 65.950-000, Cidade de Barra do Corda, no Estado do Maranhão.

Através do presente instrumento particular de mandato, **OUTORGANTE** nomeia e constitui como seu procurador a **OUTORGADO** para providenciar o aluguel do imóvel situado na Rua Antônio Buritirana, casa 233, CEP: 65.950-000, Bairro: Altamira, Cidade Barra do Corda, no Estado do Maranhão. O **OUTORGADO** deverá realizar apenas o tramite de aluguel pelo maior preço oferecido, e providenciando toda a documentação (contrato) necessária para a efetivação do aluguel do imóvel, entretanto a responsabilidade de recebimento do pagamento continuará com a **OUTORGANTE**.

CAPANEMA/PA, 01 de agosto de 2023.



Jucielma R. de Lima
JUCIELMA RIBEIRO DE LIMA



CARTÃO
COMARCA DE CAPANEMA
Travessa César Pinheiro, 558, Capanema/PA, CEP 68.700-070.
Fone (91) 3482-1592 e-mail: cartorio@uarque@hotmail.com

RECONHECIMENTO Nº 046859
Reconhecida a assinatura por AUTÊNTICA de: (1) JUCIELMA RIBEIRO DE LIMA
Capanema/PA, 01 de agosto de 2023.

JANILLE DE MELLO QUADROS - Escrevente Autorizada
Emolumentos: R\$ 6,80 | Selo: R\$ 0,45 - Total: R\$7,25
Selo Digital de Reconhecimento de Firma: 008012142A - Série: A

JANILLE DE MELLO QUADROS
ESCREVENTE AUTORIZADA



ESTADO DO MARANHÃO
CARTÓRIO DO 1º OFÍCIO EXTRAJUDICIAL
CNPJ - MF nº 11.463.556/0001-30
Comarca de Barra do Corda - Maranhão
Fábio Salomão Lemos
Tableião de Notas e Protestos e Oficial do Registro de Imóveis



8

LIVRO 2 - REGISTRO GERAL

Matrícula nº: **28406**

PAG. Nº - 001 -

Matrícula nº: **28406**

Data: **05/03/2015**

IMÓVEL: Um terreno situado nesta Cidade, na Rua Antonio Buritirana (antiga Rua 09), bairro Altamira, determinado como Parte 04 do Lote 11 da Quadra 31, com uma área de 140,00m² (cento e quarenta metros quadrados), perímetro de 78,00 metros, com os limites e confrontações seguintes: NORTE - Com o Lote 09 da Quadra 31 e Francisco Reis do Nascimento (Mat. 14.852); SUL - Com Generosa da Silva Araújo (Mat. 16.118) e Rua Antonio Buritirana; LESTE - Com Francisca Reis do Nascimento (Mat. 14.852) e ao OESTE - Com Generosa da Silva Araújo (Mat. 16.118). **DESCRIÇÕES DO PERÍMETRO:** P.04/P.05 - 4,00m - AZ = 232°54'32" - Limitando-se com a Rua Antonio Buritirana; P.05/P.8 - 35,00m - AZ = 326°20'18" - Limitando-se com Generosa da Silva Araújo (Mat. 16.118); P.08/P.09 - 4,00m - AZ = 52°54'32" - Limitando-se com o Lote 09 da Quadra 31; P.09/P.04 - 35,00m - AZ = 146°20'18" - Limitando-se com Francisca Reis Nascimento (Mat. 14.852). Que esse imóvel faz parte de um todo maior e possui sua extremidade mais próxima a esquina da Rua Manoel Milhomem a uma distância de 36,00 metros.

PROPRIETÁRIOS: ANA ROSA DA CONCEIÇÃO OLIVEIRA, brasileira, lavradora, filha de Ambrosina Maria da Conceição, nascida em 18/09/1948, portadora da cédula de identidade RG nº 7564893-8 SSP/MA emitida em 13/05/2013, e inscrita no CPF/MF sob o nº 291.962.303-63, e seu esposo SEVERO RODRIGUES DE OLIVEIRA, brasileiro, lavrador, filho de Joana Rodrigues de Oliveira, nascido em 05/11/1941, portador da cédula de identidade RG nº 245625120036 GEJSPC/MA emitida em 06/05/2003, e inscrito no CPF/MF sob o nº 720.585.363-04, residentes e domiciliados à Rua Antonio Buritirana, 279, Altamira, Barra do Corda/MA, casados pelo regime da Comunhão de Bens (sic) em 06/11/1982.

REGISTRO ANTERIOR: Matrícula nº 4130 do Livro "2" deste Registro de Imóveis. Nada Mais. Dou fé. O Oficial *Fábio Salomão Lemos* (Fábio Salomão Lemos). Valor do ato: R\$ 52,20.- Selo de Fiscalização nº: 20780619. Referente ao Protocolo nº 69741. *Thiago da Silva Cruz*

R - 1 - 28.406 - Protocolo nº 70.032 de 10/04/2015. Aos 13/04/2015 - **COMPRA E VENDA - TRANSMITENTE:- ANA ROSA DA CONCEIÇÃO OLIVEIRA** e seu esposo **SEVERO RODRIGUES DE OLIVEIRA**, já acima qualificados.

ADQUIRENTE:- JUCIELMA RIBEIRO DE LIMA, brasileira, solteira, enfermeira, filha de Jacinta Ribeiro de Lima e Dionisio Antonio de Lima, nascida em 14/09/1985, portadora da cédula de identidade RG nº 7484635 PC/PA, e inscrita no CPF/MF sob o nº 004.189.163-57, residente e domiciliada à Rua Antonio Buritirana, 233, bairro Altamira, Barra do Corda/MA.

FORMA DO TÍTULO:- Escritura Pública de Compra e Venda de 10 de abril de 2015, lavrada neste Cartório, às fls. 195 e 196 do Livro nº 198.

VALOR:- R\$ 10.000,00 (Dez mil reais). Nada mais. Dou Fé. O Oficial *Fábio Salomão Lemos* (Fábio Salomão Lemos). Valor do Ato: R\$ 125,10. Selo de Fiscalização nº 20982165. *Thiago da Silva Cruz*

CERTIDÃO DE INTEIRO TEOR E ÔNUS

Certifico e dou fé quanto ao imóvel desta matrícula que nada mais consta com relação a ônus reais e reais e encargos ou quaisquer outras atribuições além dos relatados; nesta certidão expedida em forma reprográfica nos termos do artigo 19 § 1º da Lei 6.015/73
 Barra do Corda 13.04.15

Fábio Salomão Lemos
Fábio Salomão Lemos

Thiago da Silva Cruz
Thiago da Silva Cruz
 Substituto



EMOLUMENTOS

CERTIDÃO: R\$ 27,50
 BUSCAS: R\$
 FOLHAS EXCEDENTES: R\$
 TOTAL: R\$ 27,50



CNM: 030155.2.0028406-81



ESTADO DO MARANHÃO
CARTÓRIO DO 1º OFÍCIO EXTRAJUDICIAL
CNPJ-MF nº 11.463.556/0001-30
Comarca de Barra do Corda - Maranhão
Fábio Salomão Lemos
Tableião de Notas e Protestos e Oficial do Registro de Imóveis

LIVRO 2 - REGISTRO GERAL

Matrícula Nº: **28406**

- 001 -

Matrícula nº: 28406

Data: 05/03/2015

IMÓVEL: Um terreno situado nesta Cidade, na Rua Antonio Buritirana (antiga Rua 09), bairro Altamira, determinado como Parte 04 do Lote 11 da Quadra 31, com uma área de 140,00m² (cento e quarenta metros quadrados), perímetro de 78,00 metros, com os limites e confrontações seguintes: NORTE - Com o Lote 09 da Quadra 31 e Francisco Reis do Nascimento (Mat. 14.852; SUL - Com Generosa da Silva Araújo (Mat. 16.118) e Rua Antonio Buritirana; LESTE - Com Francisca Reis do Nascimento (Mat. 14.852) e ao OESTE - Com Generosa da Silva Araújo (Mat. 16.118). **DESCRIÇÕES DO PERÍMETRO:** P.04/P.05 - 4,00m - AZ = 232°54'32" - Limitando-se com a Rua Antonio Buritirana; P.05/P.8 - 35,00m - AZ = 326°20'18" - Limitando-se com Generosa da Silva Araújo (Mat. 16.118); P.08/P.09 - 4,00m - AZ = 52°54'32" - Limitando-se com o Lote 09 da Quadra 31; P.09/P.04 - 35,00m - AZ = 146°20'18" - Limitando-se com Francisca Reis Nascimento (Mat. 14.852). Que esse imóvel faz parte de um todo maior e possui sua extremidade mais próxima a esquina da Rua Manoel Milhomem á uma distância de 36,00 metros.

PROPRIETÁRIOS: ANA ROSA DA CONCEIÇÃO OLIVEIRA, brasileira, lavradora, filha de Ambrosina Maria da Conceição, nascida em 18/09/1948, portadora da cédula de identidade RG nº 7564893-8 SSP/MA emitida em 13/05/2013, e inscrita no CPF/MF sob o nº 291.962.303-63, e seu esposo SEVERO RODRIGUES DE OLIVEIRA, brasileiro, lavrador, filho de Joana Rodrigues de Oliveira, nascido em 05/11/1941, portador da cédula de identidade RG nº 245625120036 GEJSPC/MA emitida em 06/05/2003, e inscrito no CPF/MF sob o nº 720.585.363-04, residentes e domiciliados à Rua Antonio Buritirana, 279, Altamira, Barra do Corda/MA, casados pelo regime da Comunhão de Bens (sic), em 06/11/1982.

REGISTRO ANTERIOR: Matrícula nº 4130 do Livro "2" deste Registro de Imóveis. Nada Mais. Dou fé. O Oficial, *Thiago da Silva Cruz* (Fábio Salomão Lemos). Valor do ato: R\$ 52,20.- Selo de Fiscalização nº: 20780619. Referente ao Protocolo nº 69741

R - 1 - 28.406 - Protocolo nº: 70.032 de 10/04/2015. Aos 13/04/2015 - **COMPRA E VENDA - TRANSMITENTE:- ANA ROSA DA CONCEIÇÃO OLIVEIRA** e seu esposo **SEVERO RODRIGUES DE OLIVEIRA**, já acima qualificados.

ADQUIRENTE:- JUCIELMA RIBEIRO DE LIMA, brasileira, solteira, enfermeira, filha de Jacinta Ribeiro de Lima e Dionisio Antonio de Lima, nascida em 14/09/1985, portadora da cédula de identidade RG nº 7484635 PC/PA, e inscrita no CPF/MF sob o nº 004.189.163-57, residente e domiciliada à Rua Antonio Buritirana, 233, bairro Altamira, Barra do Corda/MA.

FORMA DO TÍTULO:- Escritura Pública de Compra e Venda de 10 de abril de 2015, lavrada neste Cartório, às fls. 195 e 196 do Livro nº 198.

VALOR:- R\$ 10.000,00 (Dez mil reais). Nada mais. Dou Fé. O Oficial, *Thiago da Silva Cruz* (Fábio Salomão Lemos). Valor do Ato: R\$ 125,10. Selo de Fiscalização nº 20982165.-

CARTORIO
OFÍCIO EXTRAJUDICIAL

REGISTRO DE IMOVEIS - PROTESTO - NOTAS
Rua irmã Helena, 121 - Centro - Barra do Corda - MA
Fone: (99) 3643-3145 - atendimento@cartorio1barra.docorda.com.br



Poder Judiciário - TJMA, Selo CERINT03015572G7Z7CBXA56TV43
10/04/2024 08:47:38 Ato: 16 24 4, Parte(s): JUCIELMA RIBEIRO DE LIMA
Total R\$ 92,43 Emol R\$ 83,28 FERC R\$ 2,49 FADEP R\$ 3,33 FEMP R\$ 3,33
Consulte em https://selo.tjma.jus.br/CNIB.COD.HASH
27f6 4a2c b53e b95b ae3f 6b67 465a ed49 8ce9 9f2a



CERTIDÃO DE INTEIRO TEOR
CARTÓRIO DO 1º OFÍCIO EXTRAJUDICIAL
A presente certidão foi extraída por meio reprográfico nos termos do Art. 19, § 1º da Lei 6.015/73. Barra do Corda

10 ABR. 2024
Ilana Vieira Moreira Silva
Fábio Salomão Lemos

Ilana Vieira Moreira Silva
Escrevente Autorizada

EM BRANCO

EM BRANCO

EM BRANCO

[Faint, illegible text, possibly bleed-through from the reverse side of the page]



AUTORIZAÇÃO

Eu, **MARLI VANIA DA CRUZ**, inscrito(a) no CPF nº 047.957.053-13, beneficiário(a) do Programa aluguel social, autorizo a Prefeitura Municipal de Barra do Corda, inscrita no CNPJ nº 06.769.798/0001-17, localizada na Rua Isaac Martins, nº 371 – Centro – Barra do Corda - MA, a depositar o valor correspondente ao benefício eventual do Programa de aluguel Social, lei nº 978, de 22 de setembro de 2022, na **conta corrente de nº 27.269-8, Agência nº 1735 Banco: DO BRAZIL**, em nome da Senhora **JUSSELMA RIBEIRO DE LIMA SILVA**, inscrito no CPF nº 946.412.503-91, proprietária.

Barra do Corda, 23 de Abril de 2024

Marli Vânia da Cruz

MARLI VANIA DA CRUZ
047.957.053-13

1ª Testemunha Dolores Thaylane Sousa e Silva
Nome:
CPF: 038.122.813-41

2ª Testemunha Franciane Melo Sousa Martins
Nome:
CPF: 088.884.173-31

“LAUDO TÉCNICO DE VISTORIA E AVALIAÇÃO”

ÓRGÃO REQUISITANTE
SECRETARIA MUNICIPAL DE ASSISTENCIA SOCIAL

PROPRIETÁRIO

NOME: JUSSELMA RIBEIRO DE LIMA
SILVA

CPF: 946.412.503-91

ENDEREÇO: RUA 02, QUADRA 36, CASA 01, RESIDENCIAL NOVA BARRA – BARRA DO CORDA - MA

ENDEREÇO DO IMÓVEL

LOCALIZAÇÃO	<input checked="" type="checkbox"/> URBANO	<input type="checkbox"/> RURAL
ENDEREÇO: RUA ANTÔNIO BURITIRANA BAIRRO: ALTAMIRA		
QUADRA	Nº :233	
TIPO DO IMÓVEL	<input checked="" type="checkbox"/> CASA <input type="checkbox"/> PRÉDIO <input type="checkbox"/> CONJ. <input type="checkbox"/> GALPÃO <input type="checkbox"/> ESCOLA <input type="checkbox"/> OUTROS	
TERRENO MURADO	<input type="checkbox"/> SIM	<input checked="" type="checkbox"/> NÃO

CARACTERÍSTICA DO LOCAL ONDE A EDIFICAÇÃO ESTÁ INSERIDO:

Iluminação Pública Calçadas Ruas com fácil acesso Coleta de esgoto
 Água encanada Poço Cisterna Coleta de lixo

ESTADO DE CONSERVAÇÃO DO IMÓVEL: excelente bom regular ruim
 péssimo

Quantos compartimentos há no imóvel informado: 5

Compartilhamento existentes: Indicar resumidamente com “X” apenas a situação: SIM ou NÃO.

- 01 - Hall de entrada
- 02 - Hall de circulação
- 03 - Escadas
- 04 - Salas
- 05 - Quartos
- 06 - Banheiros
- 07 - Cozinha
- 08 - Outras dependências
- 09 - Nas dependências externas
- 10 - Garagem

SIM
 SIM
 SIM
 SIM
 SIM
 SIM
 SIM
 SIM
 SIM
 SIM

NÃO
 NÃO
 NÃO
 NÃO
 NÃO
 NÃO
 NÃO
 NÃO
 NÃO
 NÃO

INFORMAÇÃO COMPLEMENTAR

ESTADO GERAL DO IMÓVEL:

a) Piso	<input checked="" type="checkbox"/> BOM	<input type="checkbox"/> REGULAR	<input type="checkbox"/> RUIM	<input type="checkbox"/> NÃO EXISTE
b) Telhado	<input checked="" type="checkbox"/> BOM	<input type="checkbox"/> REGULAR	<input type="checkbox"/> RUIM	<input type="checkbox"/> NÃO EXISTE
c) Parede	<input checked="" type="checkbox"/> BOM	<input type="checkbox"/> REGULAR	<input type="checkbox"/> RUIM	<input type="checkbox"/> NÃO EXISTE
d) Porta	<input checked="" type="checkbox"/> BOM	<input type="checkbox"/> REGULAR	<input type="checkbox"/> RUIM	<input type="checkbox"/> NÃO EXISTE
e) Janela	<input type="checkbox"/> BOM	<input checked="" type="checkbox"/> REGULAR	<input type="checkbox"/> RUIM	<input type="checkbox"/> NÃO EXISTE
f) Rodapé	<input checked="" type="checkbox"/> BOM	<input type="checkbox"/> REGULAR	<input type="checkbox"/> RUIM	<input type="checkbox"/> NÃO EXISTE
g) Pintura	<input checked="" type="checkbox"/> BOM	<input type="checkbox"/> REGULAR	<input type="checkbox"/> RUIM	<input type="checkbox"/> NÃO EXISTE
h) Instalação elétrica	<input checked="" type="checkbox"/> BOM	<input type="checkbox"/> REGULAR	<input type="checkbox"/> RUIM	<input type="checkbox"/> NÃO EXISTE
i) Instalação hidrossanitária	<input checked="" type="checkbox"/> BOM	<input type="checkbox"/> REGULAR	<input type="checkbox"/> RUIM	<input type="checkbox"/> NÃO EXISTE

Descrição geral:

IMÓVEL EM BOM ESTADO DE CONSERVAÇÃO.

CARACTERÍSTICAS DO IMÓVEL

Cobertura
TELHADO CERAMICO

Alvenaria
TIJOLO CERÂMICO

Pisos e Revestimentos
CIMENTO DESENPENADO

Forro
SIM

Esquadrias
ALUMINIO E
VIDRO

Pinturas
LATEX PVA

Ventilação
CERÂMICA

AVALIAÇÃO DO VALOR DA LOCAÇÃO DO IMÓVEL:

Pela análise e vistoria realizada no presente imóvel e levando em conta a sua situação geral e a localização, atesto que o valor de mercado para a locação do mesmo foi avaliado no valor de até

RS 300,00 (trezentos reais)

Data: 22/04/2024



PEDRO IGOR CARVALHO NOLETO
ENGENHEIRO CIVIL CREA- MA 111824020-0



Rua Isaac Martins, nº 371 - Centro - 65950-000 - Barra do Corda - MA
CNPJ: 06.769.798/0001-17





PREFEITURA MUNICIPAL DE BARRA DO CORDA

R. Isac Martins, 297 – Centro/CEP: 65950-000 EMAIL: prefeitura@barradocorda.ma.gov.br

CNPJ: 06.769.798/0001-17.

TEL: (99) 3643-2333

COORDENADORIA MUNICIPAL DE DEFESA CIVIL

Ofício nº 024/2024 COMPDEC

Barra do Corda – MA 26 de Abril de 2024.

Ofício Informativo nº. 024/DEFESA CIVIL/2024

Assunto: RELATÓRIO TÉCNICO – AVALIAÇÃO DE RISCO DE DESMORONAMENTO DA RESIDÊNCIA DA Sra. Marli Vania da Cruz, ocasionado pelas fortes chuvas que ocorreram na cidade de Barra do Corda-Ma.

CONSIDERANDO a necessidade de informar que a edificação da residência da **Sra. Marli Vania da Cruz**, localizada na Rua Antonio Buritirana Nº 233 Bairro-Altamira no Município de Barra do Corda-MA é avaliada como **INTERDITADA INTEGRALMENTE**;

CLASSIFICAÇÃO QUANTO AO GRAU DE CRITICIDADE

CRÍTICO: Risco de provocar danos contra a saúde e segurança das pessoas que habitam a residência e do meio ambiente; **risco iminente de desmoronamento de paredes devido às as fores chuvam que abalaram as estruturas da residência e perda excessiva de desempenho e funcionalidade causando possíveis desmoronamentos na resdiência, aumento excessivo de custo de manutenção e recuperação; comprometimento sensível de vida útil da residência.**

1. INDICAÇÃO DE PRIORIDADE

Critérios do grau de risco e pesos referentes a metodologia utilizada para a classificação da ordem de prioridades das irregularidades.

SECRET
1950



SECRET
1950

PROTECTOR GENERAL DE LA SEGURIDAD NACIONAL
SECRETARIA DE DEFENSA NACIONAL
ESTADO LIBRE ASOCIADO DE PUERTO RICO

Asunto: [Illegible]

[Illegible]

Asunto: [Illegible]

[Illegible]

[Illegible]

[Illegible]

[Illegible]

[Illegible]

[Illegible]



PREFEITURA MUNICIPAL DE BARRA DO CORDA

R. Isac Martins, 297 – Centro/CEP: 65950-000 EMAIL: prefeitura@barradocorda.ma.gov.br

CNPJ: 06.769.798/0001-17.

TEL: (99) 3643-2333

COORDENADORIA MUNICIPAL DE DEFESA CIVIL

GRAVIDADE ALTA: Probabilidade em ocasionar ferimentos em pessoas e danos ao meio ambiente.

URGÊNCIA GRAU ALTO: Evento prognosticado para breve com sérias rachaduras que comprometem a residência.

2. RECOMENDAÇÕES TÉCNICAS

Transferir os moradores do local para local diverso daquele que encontra-se prejudicado e em risco de desmoronamento;

3. CONCLUSÃO

O registro fotográfico apresentou-se eficaz e de fácil aplicação, uma ferramenta importante para auxiliar o inspetor durante o desenvolvimento da inspeção local, caso se faça necessário.

Recomenda-se a retirada dos moradores da residência, bem como a contratação de um engenheiro civil para elaborar um plano de manutenção, adaptado para a idade e manifestações patológicas do terreno.

De forma objetiva, este é o relatório.

No mais, colocamo-nos a Vossa Inteira disposição para auxiliar, dentro de nossa esfera de competência, no que for necessário.

Atenciosamente,

José Ribamar Gomes

Coordenador Municipal de Defesa Civil