

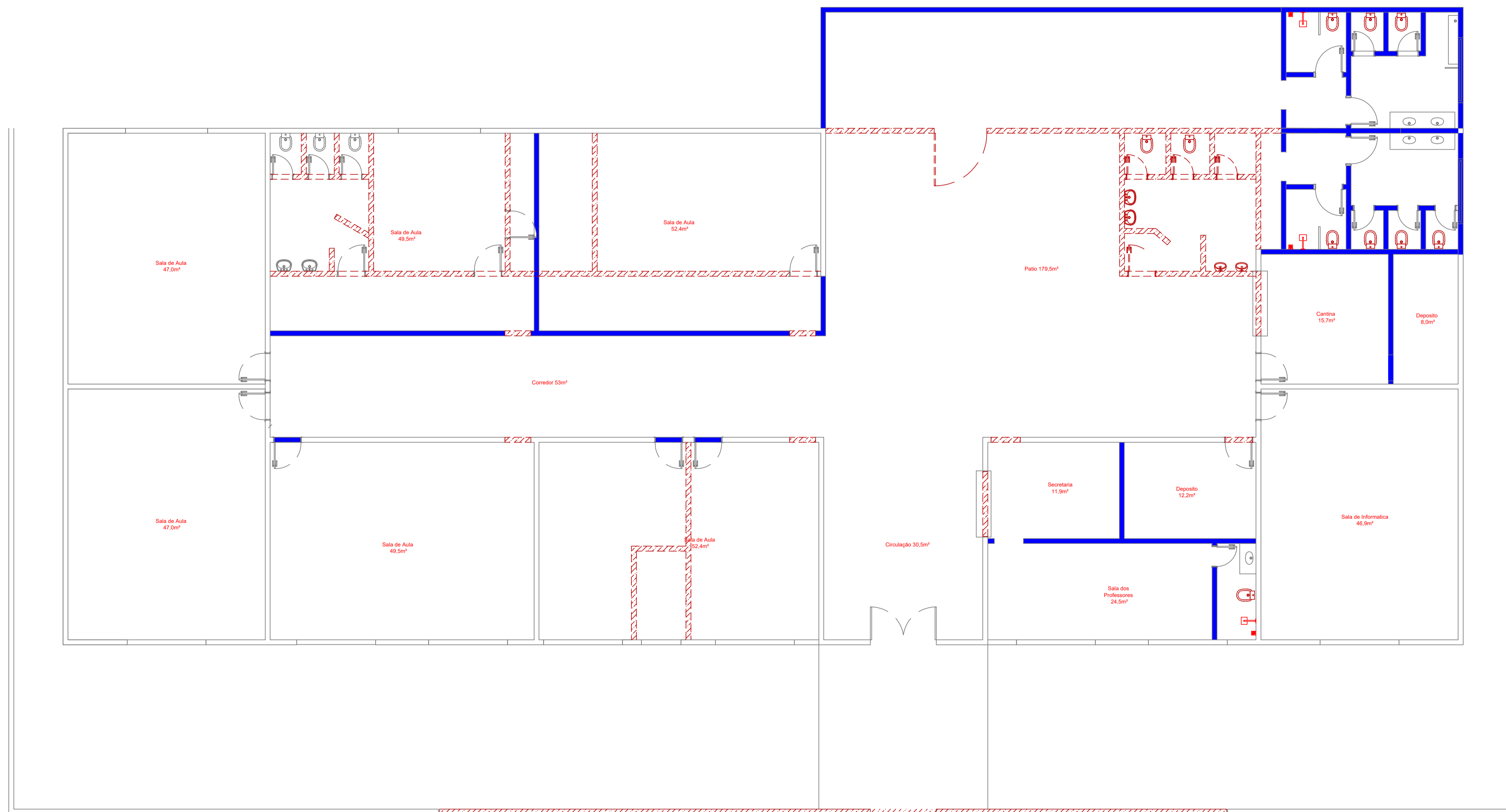
	PAREDES EXISTENTES
	PAREDES A DEMOLIR
	PAREDES A CONSTRUIR



U. I. SIDNEY MILHOMEM  
PREFEITURA MUNICIPAL DE BARRA DO CORDA - MA

TÍTULO: PROJETO DE DEMOLIÇÃO		CREA: 111392698-8	CASTRO ENGENHARIA
RESPONSÁVEL TÉCNICO: Alexandre Castro Sousa		ÁREA CONSTRUIDA (m²): 985,10 m²	
OBJETO: REFORMA E AMPLIAÇÃO DA U. I. SIDNEY MILHOMEM NO POVOADO CAJAZEIRA BR, BARRA DO CORDA - MA		ÁREA TOTAL DO TERRENO: 2040,70 m²	FOLHA: 01/01
DESENHISTA: JOHATAN	DATA: ABRIL/2024	RESPONSÁVEL PELO PROPONENTE: RIGO ALBERTO TELES DE SOUSA	ESCALA: 1/100