



HABILITAÇÃO
JF EMPREENDIMENTOS
LTDA
TP 17/2023/PMBDC

REPÚBLICA FEDERATIVA DO BRASIL

ESTADO DO MARANHÃO
SECRETARIA DE ESTADO DA SEGURANÇA PÚBLICA
DELEGACIA GERAL DE POLÍCIA CIVIL
INSTITUTO DE IDENTIFICAÇÃO

NOME **JOAO FEITOSA DE SOUSA**



FILIAÇÃO
**JOSE ALVES FEITOSA E TEREZA DE SOUSA
FEITOSA**

DATA NASCIMENTO ORGAO EXPEDIDOR FATOR RH
21/10/1953 SSP/MA **

NATURALIDADE
SUCUPIRA DO NORTE - MA

OBSERVAÇÃO

ASSINATURA DO TITULAR

CARTEIRA DE IDENTIDADE

LEI N.º 7.116 DE 29 DE AGOSTO DE 1983

CPF 20661309387 DN P-200 VIA-02
REGISTRO GERAL 036576732009-2 DATA DE EXPEDIÇÃO 04/05/2021
REGISTRO CIVIL
NASC. N 195 FLS. 33V LIV. 2 SUCUPIRA DO NORTE MA UNICO

T. ELEITOR / ZONA / SEC CTPS / SERIE / UF
030241561317/072/0038

NIS / PIS / PASEP IDENTIDADE PROFISSIONAL

CERT. MILITAR

CNH
CNS
701401645607932



MAIOR DE 65 ANOS

MAI820231924

FAMILIARIDADE CASO

VALIDA EM TODO O TERRITÓRIO NACIONAL



Sétimo Tabelionato de Notas de São Luís - MA
Gustavo Dal Molin de Oliveira - Tabelião
Av. Daniel de La Touche, 6, quadra D, Cohama CEP 65.074-115 - São Luís - Maranhão (98) 3256-2266

AUTENTICAÇÃO
Conferido e achado conforme original apresentado. Dou fé.
São Luís, 31/10/2023 16:10:28 Targino 4400

Gustavo Targino Silva - Escrevente

PODER JUDICIÁRIO - TJMA
Selo: AUTENT156794WE0BU53T1206WD14 - Ato: 13.18
Emolumentos e taxas: R\$6.02 Total: R\$6.82
Consulte a validade deste selo no site <https://selo.tjma.jus.br>



**PRIMEIRA ALTERAÇÃO
Z F LIMA EIRELI**



Zaircio Feitosa Lima, brasileiro, natural de Imperatriz/MA, solteiro, data de nascimento 26/07/1979, empresário, portador do CPF nº 874.928.303-00 RG. N.º 357079957 SSP/MA, residente e domiciliado na Alameda João Paulo Segundo, nº 08, Vila Nova, Imperatriz/MA, CEP 65.912-110.

Titular da Empresa Individual de Responsabilidade Limitada **Z F LIMA EIRELI**, com sede na Avenida Daniel de La Touche, s/n, Condomínio Via La Touche Center, sala 113, Cohajap, São Luís/MA, CEP 65.072-455, registrada na Junta Comercial do Estado do Maranhão sob nº 21600118654 por despacho em 23/07/2019, CNPJ nº 26.575.201/0001-00, resolve fazer sua primeira alteração conforme as cláusulas e condições a seguir:

CLÁUSULA PRIMEIRA: Altera o endereço para Avenida Daniel de La Touche, s/n, Condomínio Via La Touche Center, sala 108, Cohajap, São Luís/MA, CEP 65.072-455.

CLÁUSULA SEGUNDA: É admitido na empresa na qualidade de titular: João Feitosa de Sousa, brasileiro, natural de Sucupira do Norte/MA, solteiro, data de nascimento 21/10/1953, empresário, portador do CPF nº 206.513.093-87 e RG nº 036576732009-2 SESP/MA, residente e domiciliado na Rua da Ferradura, nº 24, Araçagy, CEP 65.110-00, São José de Ribamar/MA.

CLÁUSULA TERCEIRA: Retira-se da empresa livre e desonerado do ativo e passivo o titular Zaircio Feitosa Lima, transfere a titularidade, cedendo, neste ato, a totalidade do capital de R\$ 450.000,00 (quatrocentos e cinquenta mil reais) ao titular João Feitosa de Sousa, totalmente integralizados em moeda corrente do país.

CLÁUSULA QUARTA: O capital que é 450.000,00 é alterado para 1.500.000,00 (hum milhão e quinhentos mil), do qual a diferença é integralizada neste ato.

CLÁUSULA QUINTA: Altera a razão social para **J F EMPREENDIMENTOS EIRELI**.

CLÁUSULA SEXTA: A administração da empresa cabe ao seu titular já qualificado acima, com os poderes e atribuições de representação ativa e passiva, judicial e extrajudicial, podendo praticar todos os atos compreendidos no objeto.

CLÁUSULA SÉTIMA: O titular da empresa declara, sob as penas da lei, que não figura como titular de nenhuma outra Empresa Individual de Responsabilidade Limitada.

CLÁUSULA OITAVA: O Administrador declara, sob as penas da lei, de que não está impedido de exercer a administração da empresa, por lei especial, ou em virtude de condenação criminal, ou por se encontrar sob os efeitos dela, a pena que vede, ainda que temporariamente, o acesso a cargos públicos; ou por crime

falimentar, de prevaricação, peita ou suborno, concussão, peculato, ou contra a economia popular, contra o sistema financeiro nacional, contra normas de defesa da concorrência, contra as relações de consumo, fé pública, ou a propriedade

CONSOLIDA-SE O CONTRATO MEDIANTE A SEGUINTE REDAÇÃO

João Feitosa de Sousa, brasileiro, natural de Sucupira do Norte/MA, solteiro, data de nascimento 21/10/1953, empresário, portador do CPF nº 206.513.093-87 e RG nº 036576732009-2 SESP/MA, residente e domiciliado na Rua da Ferradura, nº 24, Araçagy, CEP 65.110-00, São José de Ribamar/MA.

CLÁUSULA PRIMEIRA: A empresa gira sob o nome empresarial J F EMPREENDIMENTOS EIRELI e terá sede e domicílio na Avenida Daniel de La Touche, s/n, Condomínio Via La Touche Center sala 108, Cohajap, São Luís/MA, CEP 65.072-455.

Parágrafo Único - A empresa poderá a qualquer tempo, abrir ou fechar filial ou outra dependência, em qualquer ponto do território nacional, obedecendo às disposições legais vigentes, mediante alteração contratual.

CLÁUSULA SEGUNDA: O capital é de R\$ 1.500.000,00 (hum milhão e quinhentos mil reais), totalmente integralizados neste ato, em moeda corrente do País.

Parágrafo Único - A responsabilidade do titular é limitada ao capital integralizado.

CLÁUSULA TERCEIRA: O objeto é:

- 4213-8/00 - Obras de urbanização - ruas, praças e calçadas
- 3811-4/00 - Coleta de resíduos não-perigosos
- 7112-0/00 - Serviços de engenharia
- 4120-4/00 - Construção de edifícios
- 3600-6/01 - Captação, tratamento e distribuição de água
- 3702-9/00 - Atividades relacionadas a esgoto, exceto a gestão de redes
- 3812-2/00 - Coleta de resíduos perigosos
- 3900-5/00 - Descontaminação e outros serviços de gestão de resíduos
- 4211-1/01 - Construção de rodovias e ferrovias
- 4222-7/01 - Construção de redes de abastecimento de água, coleta de esgoto e construções correlatas, exceto obras de irrigação
- 4292-8/02 - Obras de montagem industrial
- 4299-5/01 - Construção de instalações esportivas e recreativas
- 4311-8/02 - Preparação de canteiro e limpeza de terreno
- 4313-4/00 - Obras de terraplenagem
- 4321-5/00 - Instalação e manutenção elétrica
- 4322-3/01 - Instalações hidráulicas, sanitárias e de gás
- 4322-3/02 - Instalação e manutenção de sistemas centrais de ar condicionado, de ventilação e refrigeração
- 4329-1/04 - Montagem e instalação de sistemas e equipamentos de iluminação e sinalização em vias públicas, portos e aeroportos
- 4330-4/02 - Instalação de portas, janelas, tetos, divisórias e armários embutidos de qualquer material



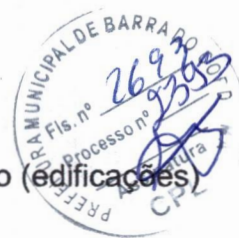

- 4330-4/04 – Serviços de pintura de edifícios em geral
- 4330-4/99 - Outras obras de acabamento da construção (edificações)
- 4399-1/03 - Obras de alvenaria
- 4399-1/01 – Administração de obras
- 4399-1/05 - Perfuração e construção de poços de água
- 4923-0/02 - Serviço de transporte de passageiros - locação de automóveis com motorista
- 4924-8/00 – Transporte escolar;
- 4929-9/01 - Transporte rodoviário coletivo de passageiros, sob regime de fretamento, municipal
- 7111-0/00 – Serviços de arquitetura
- 7119-7/01 - Serviços de cartografia, topografia e geodésia
- 7119-7/03 – Serviços de desenho técnico relacionados à arquitetura e engenharia
- 7120-1/00 - Testes e análises técnicas
- 7711-0/00 - Locação de automóveis sem condutor
- 7739-0/99 - Aluguel de outras máquinas e equipamentos comerciais e industriais não especificados anteriormente, sem operador (motores)
- 7820-5/00 - Locação de mão-de-obra temporária
- 8111-7/00 - Serviços combinados para apoio a edifícios, exceto condomínios prediais
- 8121-4/00 - Limpeza em prédios e em domicílios
- 8122-2/00 - Imunização e controle de pragas urbanas
- 8129-0/00 - Atividades de limpeza não especificadas anteriormente (limpeza)
- 8130-3/00 - Atividades paisagísticas
- 8211-3/00 – Serviços combinados de escritório e apoio administrativo
- 8219-9/99 – Preparação de documentos e serviços especializados de apoio administrativo não especificados anteriormente (serviços de apoio)
- 8230-0/01 - Serviços de organização de feiras, congressos, exposições e festas
- 9319-1/01 - Produção e promoção de eventos esportivos
- 9102302 – Restauração e conservação de lugares e prédios históricos

CLÁUSULA QUARTA: A empresa iniciou suas atividades em 21/11/2016 e seu prazo de duração é por tempo indeterminado.

CLÁUSULA QUINTA: A administração da empresa será exercida pelo titular João Feitosa de Sousa, com os poderes e atribuições de representação ativa e passiva na sociedade, judicial e extrajudicialmente, inclusive perante instituições bancárias, podendo praticar todos os atos compreendidos no objeto, sempre de interesse da empresa, autorizado o uso do nome empresarial, vedado, no entanto, em atividades estranhas ao objeto empresarial, podendo ainda nomear procurador ou administrador com poderes devidamente especificados em instrumento próprio.

CLÁUSULA SEXTA: O término de cada exercício social será encerrado em 31 de dezembro do ano civil, com a apresentação do balanço patrimonial e resultado econômico do ano fiscal.

CLÁUSULA SÉTIMA: Declaro para os devidos fins e efeitos de direito que não participo de nenhuma outra pessoa jurídica desta modalidade.



CLÁUSULA OITAVA: O administrador declara, sob as penas da lei, que não está impedido de exercer a administração da empresa, por lei especial, ou em virtude de condenação criminal, ou por se encontrar sob os efeitos dela, ou sujeita a pena que vede, ainda que temporariamente, o acesso a cargos públicos; ou por crime falimentar, de prevaricação, peita ou suborno, concussão, peculato, ou contra a economia popular, contra o sistema financeiro nacional, contra normas de defesa da concorrência, contra as relações de consumo, a fé pública ou a propriedade.

CLÁUSULA NONA: Fica eleito o foro desta comarca de São Luís/MA, para o exercício e o cumprimento dos direitos e obrigações resultantes deste contrato.

E por estar justos e contratados assinam o presente instrumento em 1(uma) via

São Luís/MA, 29 de janeiro de 2021.



Zaircio Feltosa Lima

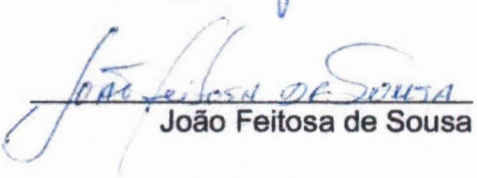

João Feltosa de Sousa



TERMO DE AUTENTICIDADE

Eu, LOURIANA GOMES DA SILVA, com inscrição ativa no CRC/MA, sob o nº 011309, inscrito no CPF nº 02328098363, DECLARO, sob as penas da Lei Penal, e sem prejuízo das sanções administrativas e cíveis, que este documento é autêntico e condiz com o original.

IDENTIFICAÇÃO DO(S) ASSINANTE(S)		
CPF	Nº do Registro	Nome
02328098363	011309	LOURIANA GOMES DA SILVA

CERTIFICO O REGISTRO EM 12/02/2021 10:54 SOB Nº 20210138190.
PROTOCOLO: 210138190 DE 11/02/2021.
CÓDIGO DE VERIFICAÇÃO: 12100998265. CNPJ DA SEDE: 26575201000100.
NIRE: 21600118654. COM EFEITOS DO REGISTRO EM: 29/01/2021.
J F EMPREENDIMENTOS EIRELI

JUCEMA

LÍLIAN THERESA RODRIGUES MENDONÇA



REPÚBLICA FEDERATIVA DO BRASIL
CADASTRO NACIONAL DA PESSOA JURÍDICA



NÚMERO DE INSCRIÇÃO 26.575.201/0001-00 MATRIZ	COMPROVANTE DE INSCRIÇÃO E DE SITUAÇÃO CADASTRAL	DATA DE ABERTURA 18/11/2013
--	---	---------------------------------------

NOME EMPRESARIAL J F EMPREENDIMENTOS LTDA

TÍTULO DO ESTABELECIMENTO (NOME DE FANTASIA) REAL SERVICOS	PORTE EPP
--	---------------------

CÓDIGO E DESCRIÇÃO DA ATIVIDADE ECONÔMICA PRINCIPAL 42.13-8-00 - Obras de urbanização - ruas, praças e calçadas

CÓDIGO E DESCRIÇÃO DAS ATIVIDADES ECONÔMICAS SECUNDÁRIAS 36.00-6-01 - Captação, tratamento e distribuição de água 37.02-9-00 - Atividades relacionadas a esgoto, exceto a gestão de redes 38.11-4-00 - Coleta de resíduos não-perigosos 38.12-2-00 - Coleta de resíduos perigosos 39.00-5-00 - Descontaminação e outros serviços de gestão de resíduos 41.20-4-00 - Construção de edifícios 42.11-1-01 - Construção de rodovias e ferrovias 42.22-7-01 - Construção de redes de abastecimento de água, coleta de esgoto e construções correlatas, exceto obras de irrigação 42.92-8-02 - Obras de montagem industrial 42.99-5-01 - Construção de instalações esportivas e recreativas 43.11-8-02 - Preparação de canteiro e limpeza de terreno 43.13-4-00 - Obras de terraplenagem 43.21-5-00 - Instalação e manutenção elétrica 43.22-3-01 - Instalações hidráulicas, sanitárias e de gás 43.22-3-02 - Instalação e manutenção de sistemas centrais de ar condicionado, de ventilação e refrigeração 43.29-1-04 - Montagem e instalação de sistemas e equipamentos de iluminação e sinalização em vias públicas, portos e aeroportos 43.30-4-02 - Instalação de portas, janelas, tetos, divisórias e armários embutidos de qualquer material 43.30-4-04 - Serviços de pintura de edifícios em geral 43.30-4-99 - Outras obras de acabamento da construção 43.99-1-01 - Administração de obras
--

CÓDIGO E DESCRIÇÃO DA NATUREZA JURÍDICA 206-2 - Sociedade Empresária Limitada

LOGRADOURO AV DANIEL DE LA TOUCHE	NÚMERO SN	COMPLEMENTO COND VIA LA TOUCHE CENTERSALA 108
---	---------------------	---

CEP 65.072-455	BAIRRO/DISTRITO COHAJAP	MUNICÍPIO SAO LUIS	UF MA
--------------------------	-----------------------------------	------------------------------	-----------------

ENDEREÇO ELETRÔNICO REALSERVICOSMA@HOTMAIL.COM	TELEFONE (98) 9143-2502
--	-----------------------------------

ENTE FEDERATIVO RESPONSÁVEL (EFR) *****
--

SITUAÇÃO CADASTRAL ATIVA	DATA DA SITUAÇÃO CADASTRAL 18/11/2013
------------------------------------	---

MOTIVO DE SITUAÇÃO CADASTRAL

SITUAÇÃO ESPECIAL *****	DATA DA SITUAÇÃO ESPECIAL *****
----------------------------	------------------------------------

Aprovado pela Instrução Normativa RFB nº 2.119, de 06 de dezembro de 2022.

Emitido no dia **18/10/2023** às **09:16:49** (data e hora de Brasília).

Página: 1/3



REPÚBLICA FEDERATIVA DO BRASIL
CADASTRO NACIONAL DA PESSOA JURÍDICA



NÚMERO DE INSCRIÇÃO 26.575.201/0001-00 MATRIZ	COMPROVANTE DE INSCRIÇÃO E DE SITUAÇÃO CADASTRAL	DATA DE ABERTURA 18/11/2013
--	---	---------------------------------------

NOME EMPRESARIAL J F EMPREENDIMENTOS LTDA

<p>CÓDIGO E DESCRIÇÃO DAS ATIVIDADES ECONÔMICAS SECUNDÁRIAS</p> <p>43.99-1-03 - Obras de alvenaria 43.99-1-05 - Perfuração e construção de poços de água 49.23-0-02 - Serviço de transporte de passageiros - locação de automóveis com motorista 49.24-8-00 - Transporte escolar 49.29-9-01 - Transporte rodoviário coletivo de passageiros, sob regime de fretamento, municipal 71.11-1-00 - Serviços de arquitetura 71.12-0-00 - Serviços de engenharia 71.19-7-01 - Serviços de cartografia, topografia e geodésia 71.19-7-03 - Serviços de desenho técnico relacionados à arquitetura e engenharia 71.20-1-00 - Testes e análises técnicas 77.11-0-00 - Locação de automóveis sem condutor 77.39-0-99 - Aluguel de outras máquinas e equipamentos comerciais e industriais não especificados anteriormente, sem operador 78.20-5-00 - Locação de mão-de-obra temporária 81.11-7-00 - Serviços combinados para apoio a edifícios, exceto condomínios prediais 81.21-4-00 - Limpeza em prédios e em domicílios 81.22-2-00 - Imunização e controle de pragas urbanas 81.29-0-00 - Atividades de limpeza não especificadas anteriormente 81.30-3-00 - Atividades paisagísticas 82.11-3-00 - Serviços combinados de escritório e apoio administrativo 82.19-9-99 - Preparação de documentos e serviços especializados de apoio administrativo não especificados anteriormente</p>

<p>CÓDIGO E DESCRIÇÃO DA NATUREZA JURÍDICA</p> <p>206-2 - Sociedade Empresária Limitada</p>
--

LOGRADOURO AV DANIEL DE LA TOUCHE	NÚMERO SN	COMPLEMENTO COND VIA LA TOUCHE CENTERSALA 108
---	-----------	---

CEP 65.072-455	BAIRRO/DISTRITO COHAJAP	MUNICÍPIO SAO LUIS	UF MA
--------------------------	-----------------------------------	------------------------------	-----------------

ENDEREÇO ELETRÔNICO REALSERVICOSMA@HOTMAIL.COM	TELEFONE (98) 9143-2502
--	-----------------------------------

ENTE FEDERATIVO RESPONSÁVEL (EFR) *****
--

SITUAÇÃO CADASTRAL ATIVA	DATA DA SITUAÇÃO CADASTRAL 18/11/2013
------------------------------------	---

MOTIVO DE SITUAÇÃO CADASTRAL

SITUAÇÃO ESPECIAL *****	DATA DA SITUAÇÃO ESPECIAL *****
----------------------------	------------------------------------

Aprovado pela Instrução Normativa RFB nº 2.119, de 06 de dezembro de 2022.

Emitido no dia **18/10/2023** às **09:16:49** (data e hora de Brasília).

Página: 2/3



REPÚBLICA FEDERATIVA DO BRASIL
CADASTRO NACIONAL DA PESSOA JURÍDICA



NÚMERO DE INSCRIÇÃO 26.575.201/0001-00 MATRIZ	COMPROVANTE DE INSCRIÇÃO E DE SITUAÇÃO CADASTRAL	DATA DE ABERTURA 18/11/2013
--	---	---------------------------------------

NOME EMPRESARIAL J F EMPREENDIMENTOS LTDA

CÓDIGO E DESCRIÇÃO DAS ATIVIDADES ECONÔMICAS SECUNDÁRIAS 82.30-0-01 - Serviços de organização de feiras, congressos, exposições e festas 91.02-3-02 - Restauração e conservação de lugares e prédios históricos 93.19-1-01 - Produção e promoção de eventos esportivos
--

CÓDIGO E DESCRIÇÃO DA NATUREZA JURÍDICA 206-2 - Sociedade Empresária Limitada

LOGRADOURO AV DANIEL DE LA TOUCHE	NÚMERO SN	COMPLEMENTO COND VIA LA TOUCHE CENTERSALA 108
---	-----------	---

CEP 65.072-455	BAIRRO/DISTRITO COHAJAP	MUNICÍPIO SAO LUIS	UF MA
--------------------------	-----------------------------------	------------------------------	-----------------

ENDEREÇO ELETRÔNICO REALSERVICOSMA@HOTMAIL.COM	TELEFONE (98) 9143-2502
--	-----------------------------------

ENTE FEDERATIVO RESPONSÁVEL (EFR) *****
--

SITUAÇÃO CADASTRAL ATIVA	DATA DA SITUAÇÃO CADASTRAL 18/11/2013
------------------------------------	---

MOTIVO DE SITUAÇÃO CADASTRAL

SITUAÇÃO ESPECIAL *****	DATA DA SITUAÇÃO ESPECIAL *****
----------------------------	------------------------------------

Aprovado pela Instrução Normativa RFB nº 2.119, de 06 de dezembro de 2022.

Emitido no dia **18/10/2023** às **09:16:49** (data e hora de Brasília).

Página: 3/3



Estado do
Maranhão

SINTEGRA/ICMS

Consulta Pública ao Cadastro do Estado do
Maranhão

Secretaria da Fazenda

Resultado da Consulta SINTEGRA/ICMS

IDENTIFICAÇÃO

CGC: 26.575.201/0001-00 **Inscrição Estadual:** 12.510897-4

Razão Social: J F EMPREENDIMENTOS LTDA

Regime Apuração: NORMAL

ENDEREÇO

Logradouro: AVE DANIEL DE LA TOUCHE

Número: SN **Complemento:** COND VIA LA TOUCHE CENTERSALA 108

Bairro: COHAJAP

Município: SAO LUIS **UF:** MA

CEP: 65072455 **DDD:** **Telefone:** 92100407

INFORMAÇÕES COMPLEMENTARES

CNAE Principal: 4213800 - OBRAS DE URBANIZAÇÃO - RUAS, PRAÇAS E CALÇADAS

CNAEs Secundários

Código	Descrição CNAE
4299501	CONSTRUÇÃO DE INSTALAÇÕES ESPORTIVAS E RECREATIVAS
4311802	PREPARAÇÃO DE CANTEIRO E LIMPEZA DE TERRENO
4313400	OBRAS DE TERRAPLENAGEM
4321500	INSTALAÇÃO E MANUTENÇÃO ELÉTRICA
4322301	INSTALAÇÕES HIDRÁULICAS, SANITÁRIAS E DE GÁS
4322302	INSTALAÇÃO E MANUTENÇÃO DE SISTEMAS CENTRAIS DE AR CONDICIONADO, DE VENTILAÇÃO E REFRIGERAÇÃO
4329104	MONTAGEM E INSTALAÇÃO DE SISTEMAS E EQUIPAMENTOS DE ILUMINAÇÃO E SINALIZAÇÃO EM VIAS PÚBLICAS, PORTOS E AEROPORTOS
4330402	INSTALAÇÃO DE PORTAS, JANELAS, TETOS, DIVISÓRIAS E ARMÁRIOS EMBUTIDOS DE QUALQUER MATERIAL
4330404	SERVIÇOS DE PINTURA DE EDIFÍCIOS EM GERAL
4330499	OUTRAS OBRAS DE ACABAMENTO DA CONSTRUÇÃO
9319101	PRODUÇÃO E PROMOÇÃO DE EVENTOS ESPORTIVOS
4399101	ADMINISTRAÇÃO DE OBRAS
4399103	OBRAS DE ALVENARIA
4399105	PERFURAÇÃO E CONSTRUÇÃO DE POÇOS DE ÁGUA
4923002	SERVIÇO DE TRANSPORTE DE PASSAGEIROS - LOCAÇÃO DE AUTOMÓVEIS COM MOTORISTA
4924800	TRANSPORTE ESCOLAR
4929901	TRANSPORTE RODOVIÁRIO COLETIVO DE PASSAGEIROS, SOB REGIME DE FRETAMENTO, MUNICIPAL
7111100	SERVIÇOS DE ARQUITETURA
7112000	SERVIÇOS DE ENGENHARIA
7119701	SERVIÇOS DE CARTOGRAFIA, TOPOGRAFIA E GEODÉSIA
7119703	SERVIÇOS DE DESENHO TÉCNICO RELACIONADOS À ARQUITETURA E ENGENHARIA
3811400	COLETA DE RESÍDUOS NÃO-PERIGOSOS
7120100	TESTES E ANÁLISES TÉCNICAS
7711000	LOCAÇÃO DE AUTOMÓVEIS SEM CONDUTOR
7739099	ALUGUEL DE OUTRAS MÁQUINAS E EQUIPAMENTOS COMERCIAIS E INDUSTRIAIS NÃO ESPECIFICADOS ANTERIORMENTE, SEM OPERADOR
7820500	LOCAÇÃO DE MÃO-DE-OBRA TEMPORÁRIA
8111700	SERVIÇOS COMBINADOS PARA APOIO A EDIFÍCIOS, EXCETO CONDOMÍNIOS PREDIAIS
8121400	LIMPEZA EM PRÉDIOS E EM DOMICÍLIOS
8122200	IMUNIZAÇÃO E CONTROLE DE PRAGAS URBANAS
8129000	ATIVIDADES DE LIMPEZA NÃO ESPECIFICADAS ANTERIORMENTE
8130300	ATIVIDADES PAISAGÍSTICAS
8211300	SERVIÇOS COMBINADOS DE ESCRITÓRIO E APOIO ADMINISTRATIVO
3812200	COLETA DE RESÍDUOS PERIGOSOS
8219999	PREPARAÇÃO DE DOCUMENTOS E SERVIÇOS ESPECIALIZADOS DE APOIO ADMINISTRATIVO NÃO ESPECIFICADOS ANTERIORMENTE
8230001	SERVIÇOS DE ORGANIZAÇÃO DE FEIRAS, CONGRESSOS, EXPOSIÇÕES E FESTAS
9102302	RESTAURAÇÃO E CONSERVAÇÃO DE LUGARES E PRÉDIOS HISTÓRICOS
3600601	CAPTAÇÃO, TRATAMENTO E DISTRIBUIÇÃO DE ÁGUA
3702900	ATIVIDADES RELACIONADAS A ESGOTO, EXCETO A GESTÃO DE REDES

CNAEs Secundários

Código	Descrição CNAE
3900500	DESCONTAMINAÇÃO E OUTROS SERVIÇOS DE GESTÃO DE RESÍDUOS
4120400	CONSTRUÇÃO DE EDIFÍCIOS
4211101	CONSTRUÇÃO DE RODOVIAS E FERROVIAS
4222701	CONSTRUÇÃO DE REDES DE ABASTECIMENTO DE ÁGUA, COLETA DE ESGOTO E CONSTRUÇÕES CORRELATAS, EXCETO OBRAS DE IRRIGAÇÃO
4292802	OBRAS DE MONTAGEM INDUSTRIAL

Situação Cadastral Vigente: HABILITADO**Data desta Situação Cadastral:** 30/10/2020**OBRIGAÇÕES**

NFe a partir de (CNAE's):

EDF a partir de: 14/12/2016,

CTE a partir de:

Observação: Os dados acima estão baseados em informações fornecidas pelo próprio contribuinte cadastrado. Não valem como certidão de sua efetiva existência de fato e de direito, não são oponíveis à Fazenda e nem excluem a responsabilidade tributária derivada de operações com ele ajustadas.

Data da Consulta: 18/10/2023**Número da Consulta:**[Nova Consulta](#) [Imprimir](#)

52



MINISTÉRIO DA FAZENDA
Secretaria da Receita Federal do Brasil
Procuradoria-Geral da Fazenda Nacional



**CERTIDÃO POSITIVA COM EFEITOS DE NEGATIVA DE DÉBITOS RELATIVOS AOS TRIBUTOS
FEDERAIS E À DÍVIDA ATIVA DA UNIÃO**

Nome: J F EMPREENDIMENTOS LTDA
CNPJ: 26.575.201/0001-00

Ressalvado o direito de a Fazenda Nacional cobrar e inscrever quaisquer dívidas de responsabilidade do sujeito passivo acima identificado que vierem a ser apuradas, é certificado que:

1. constam débitos administrados pela Secretaria da Receita Federal do Brasil (RFB) com exigibilidade suspensa nos termos do art. 151 da Lei nº 5.172, de 25 de outubro de 1966 - Código Tributário Nacional (CTN), ou objeto de decisão judicial que determina sua desconsideração para fins de certificação da regularidade fiscal, ou ainda não vencidos; e
2. não constam inscrições em Dívida Ativa da União (DAU) na Procuradoria-Geral da Fazenda Nacional (PGFN).

Conforme disposto nos arts. 205 e 206 do CTN, este documento tem os mesmos efeitos da certidão negativa.

Esta certidão é válida para o estabelecimento matriz e suas filiais e, no caso de ente federativo, para todos os órgãos e fundos públicos da administração direta a ele vinculados. Refere-se à situação do sujeito passivo no âmbito da RFB e da PGFN e abrange inclusive as contribuições sociais previstas nas alíneas 'a' a 'd' do parágrafo único do art. 11 da Lei nº 8.212, de 24 de julho de 1991.

A aceitação desta certidão está condicionada à verificação de sua autenticidade na Internet, nos endereços <<http://rfb.gov.br>> ou <<http://www.pgfn.gov.br>>.

Certidão emitida gratuitamente com base na Portaria Conjunta RFB/PGFN nº 1.751, de 2/10/2014.
Emitida às 09:22:09 do dia 18/10/2023 <hora e data de Brasília>.
Válida até 15/04/2024.

Código de controle da certidão: **8A5D.D2D6.0E51.98D8**
Qualquer rasura ou emenda invalidará este documento.



MINISTÉRIO DA FAZENDA
Secretaria da Receita Federal do Brasil
Procuradoria-Geral da Fazenda Nacional



CERTIDÃO NEGATIVA DE DÉBITOS RELATIVOS AOS TRIBUTOS FEDERAIS E À DÍVIDA ATIVA DA UNIÃO

Nome: JOAO FEITOSA DE SOUSA
CPF: 206.513.093-87

Ressalvado o direito de a Fazenda Nacional cobrar e inscrever quaisquer dívidas de responsabilidade do sujeito passivo acima identificado que vierem a ser apuradas, é certificado que não constam pendências em seu nome, relativas a créditos tributários administrados pela Secretaria da Receita Federal do Brasil (RFB) e a inscrições em Dívida Ativa da União (DAU) junto à Procuradoria-Geral da Fazenda Nacional (PGFN).

Esta certidão se refere à situação do sujeito passivo no âmbito da RFB e da PGFN e abrange inclusive as contribuições sociais previstas nas alíneas 'a' a 'd' do parágrafo único do art. 11 da Lei nº 8.212, de 24 de julho de 1991.

A aceitação desta certidão está condicionada à verificação de sua autenticidade na Internet, nos endereços <<http://rfb.gov.br>> ou <<http://www.pgfn.gov.br>>.

Certidão emitida gratuitamente com base na Portaria Conjunta RFB/PGFN nº 1.751, de 2/10/2014.

Emitida às 08:40:27 do dia 03/11/2023 <hora e data de Brasília>.

Válida até 01/05/2024.

Código de controle da certidão: **E36F.7578.7D5C.30ED**

Qualquer rasura ou emenda invalidará este documento.



**GOVERNO DO ESTADO DO MARANHÃO
SECRETARIA DE ESTADO DA FAZENDA**

CERTIDÃO NEGATIVA DE DÉBITO

Nº Certidão: 229963/23

Data da

25/08/2023 09:37:50

Inscrição Estadual: 125108974

CPF/CNPJ: 26575201000100

Razão Social: J F EMPREENDIMENTOS LTDA

Endereço: AVE DANIEL DE LA TOUCHE, SN COND VIA LA TOUCHE CENTERSALA 108 CEP:

Telefone: (98)92100407

Município: SAO LUIS

UF: MA

Certificamos que, após a realização das consultas procedidas no sistema desta Secretaria, substanciado pelos artigos 240 a 242, da lei nº 7.799, de 19/12/2002 e disposto no artigo 205 da lei nº 5.172, de 25 de outubro de 1966 (Código Tributário Nacional), não constam débitos relativos aos tributos estaduais, administrados por esta Secretaria, em nome do sujeito passivo acima identificado. Ressalvado, todavia, à Fazenda Pública Estadual o direito da cobrança de dívidas que venham a ser apuradas e não alcançadas pela decadência.

Validade da Certidão: 120 (cento e vinte) dias: 23/12/2023.

A autenticidade desta certidão deverá ser confirmada no endereço:

<http://portal.sefaz.ma.gov.br/>, clicando no item "Certidões" e em seguida em "Validação de Certidão Negativa de Débito".

CERTIDÃO EMITIDA GRATUITAMENTE.



GOVERNO DO ESTADO DO MARANHÃO
SECRETARIA DE ESTADO DA FAZENDA

CERTIDÃO NEGATIVA DE DÍVIDA ATIVA

Nº Certidão: 078202/23

Data da

25/10/2023 14:29:13

Inscrição Estadual: 125108974

CPF/CNPJ: 26575201000100

Razão Social: J F EMPREENDIMENTOS LTDA

Endereço: AVE DANIEL DE LA TOUCHE, SN COND VIA LA TOUCHE CENTERSALA 108 CEP:

Telefone: (98)92100407

Município: SAO LUIS

UF: MA

Certificamos que, após a realização das consultas procedidas no sistema desta Secretaria e na forma do disposto do artigo 156, da lei nº 2.231, de 29/12/1962, substanciado pelos artigos 240 a 242 da lei nº 7.799, de 19/12/2002, bem como prescreve o artigo 205 da lei nº 5.172, de 25 de outubro de 1966 (Código Tributário Nacional) não constam débitos inscritos na Dívida Ativa, em nome do sujeito passivo acima identificado.

Validade da Certidão: 120 (cento e vinte) dias: 22/02/2024.

A autenticidade desta certidão deverá ser confirmada no endereço:

<http://portal.sefaz.ma.gov.br/>, clicando no item "Certidões" e em seguida em "Validação de Certidão Negativa de Dívida Ativa".

CERTIDÃO EMITIDA GRATUITAMENTE.



PREFEITURA DE SAO LUÍS

SECRETARIA MUNICIPAL DA FAZENDA

CERTIDÃO NEGATIVA

Número da Certidão: 00008125432023

Validade: 22/11/2023



CERTIFICAMOS QUE ATÉ A PRESENTE DATA NÃO CONSTA DÉBITO FISCAL RELATIVO A PESSOA JURÍDICA, DESCRITA ABAIXO, RESERVA-SE O DIREITO DE A FAZENDA MUNICIPAL COBRAR DÍVIDAS POSTERIORMENTE COMPROVADAS, HIPÓTESE PREVISTA NOS ARTIGOS 80 E 146, DA LEI 6.289, DE 28/12/2017 DO CÓDIGO TRIBUTÁRIO MUNICIPAL.

DADOS DA PESSOA JURÍDICA	
CNPJ: 26.575.201/0001-00	Inscrição Municipal: 98225384
Razão Social: J F EMPREENDIMENTOS EIRELI	
ATIVIDADE ECONÔMICA PRINCIPAL	
421380000 – OBRAS DE URBANIZACAO - RUAS, PRACAS E CALCADAS	
ENDEREÇO DE LOCALIZACAO	
Logradouro: AVENIDA DANIEL DE LA TOUCHE	
Número: SN	Complemento: COND VIA LA TOUCHE CENTERSALA 108
Bairro: COHAJAP	
Município: SAO LUIS – MA	CEP: 65072455

A presente certidão, sem conter rasuras, tem sua eficácia até a data de validade acima informada, tendo sido lavrada em São Luís (MA), em **25 de julho de 2023 às 16:07**, sob o código de autenticidade nº **B2305A8A336A03A7857CB18D20F95E94**.

A autenticidade desta certidão poderá ser confirmada na Internet, em <https://stm.semfaz.saoluis.ma.gov.br/validacaocertidao>.

"NÃO É VÁLIDA A CERTIDÃO QUE CONTIVER EMENDAS, RASURAS OU ENTRELINHAS."



INSTRUÇÃO NORMATIVA Nº. 004/2016-GS

13 DE MAIO DE 2016.

Determina que a Certidão Negativa de Pessoa Física ou de Pessoa Jurídica, expedida após consulta conjunta dos cadastros mobiliário e imobiliário, é documento único para comprovação de regularidade fiscal perante este Município, ressalvados os casos previstos no art. 261 da Lei Municipal nº 3.758, de 30 de dezembro de 1998.

O SECRETÁRIO MUNICIPAL DA FAZENDA, no uso de suas atribuições legais, e de conformidade com o artigo 3º, parágrafo único, inciso I, da Consolidação das Leis Tributárias do Município – CLTM, Decreto nº 33.144, de 28 de dezembro de 2007, e

CONSIDERANDO que o Município de São Luís, por intermédio da Secretaria de Fazenda, adquiriu novo sistema de administração tributária, em fase de implantação desde 01.06.2015 que, dentre demais benefícios, proporcionou a unificação do cadastro fiscal municipal (com integralização das informações oriundas do cadastro imobiliário e do cadastro mobiliário) para maior controle e monitoramento do passivo municipal;

CONSIDERANDO que em razão de referida implantação o Município de São Luís angariou meios suficientes para deixar de expedir certidões de regularidade fiscal que tenham por base unicamente os dados do cadastro mobiliário, como a denominada “certidão negativa de dívida ativa relativa aos débitos de ISS e ITRF”;

CONSIDERANDO que na legislação federal e municipal não há qualquer previsão acerca de certidões específicas, como a anteriormente citada, mas tão somente a certidão de regularidade fiscal, cabendo a cada ente tributante definir as regras específicas sobre os documentos sob sua competência, sendo a certidão com consulta unificada já utilizada no âmbito federal e estadual, assim como em demais municípios que dispõem de tecnologia para controle de cadastro único;



CONSIDERANDO que a filosofia de integralização adotada auxilia na ação de saneamento do cadastro do Município de São Luís, que é prioritária no escopo de construção de um Cadastro Técnico Multifinalitário Municipal, a ser utilizado como ferramenta para a organização das informações referentes às residências, condomínios, infraestrutura, prédios, equipamentos e serviços públicos, bem como outras informações que atendam às necessidades de vários órgãos na gestão do município, passando-se a dispor, assim, de dados fidedignos da malha fundiária do município e de seus munícipes, podendo-se atuar com mais eficácia e efetividade no planejamento e na execução das ações propostas;

CONSIDERANDO que a nova filosofia de integralização adotada auxilia igualmente na otimização dos mecanismos de arrecadação municipal, com vistas à cobrança baseada em uma política de justiça fiscal, com correção de dados referentes ao sujeito passivo e aos parâmetros que compõem a base de cálculo dos tributos, inclusive com implementação de providências para efetivação de recolhimento dos tributos decorrentes das transferências de imóveis e averbações de proprietários atuais dos imóveis;

CONSIDERANDO que a ação de integração cadastral, com a expedição de certidão negativa única, visa à necessidade de conciliação dos direitos esculpidos nos dispositivos do art. 5º, XXXIV, "b", art. 37, art. 170, art. 156, I e II da Constituição Federal, art. 205 e 123 do Código Tributário Nacional, art. 260 e ss, da Consolidação das Leis Tributárias do Município e demais legislação que rege a espécie;

CONSIDERANDO que, em atenção ao princípio da não surpresa, e buscando-se dar transparência às ações desta Secretaria, por meio da Instrução Normativa nº 004/2015-GS foi definido prazo para implantação de certidão de regularidade municipal com consulta de todos os débitos fiscais do contribuinte, com termo final em 24 de março de 2016;

CONSIDERANDO que as nomenclaturas utilizadas na Instrução Normativa nº 004/2015-GS geraram dúvidas quanto à identificação da certidão negativa municipal, de modo que esta Administração tem o dever de indicar de modo preciso referido documento aos seus usuários.

EXPEDE a presente Instrução Normativa, nos seguintes termos:

Art. 1º. Fica definido como único documento hábil para comprovação de regularidade fiscal com este Ente a **Certidão Negativa**, que poderá ser de pessoa física ou de pessoa jurídica, a depender do caso, conforme modelos constantes dos Anexos I e II desta Instrução.



Parágrafo Único. Ficam ressalvados os casos de certidões de regularidade previstos no art. 261 da Lei Municipal nº 3.758, de 30 de dezembro de 1998, Código Tributário Municipal.

Art. 2º. Quando dos requerimentos para expedição de **Certidão Negativa**, a consulta deverá ser feita pelo CNPJ/CPF do contribuinte, em relação aos débitos tributários constituídos e lançados no cadastro mobiliário e imobiliário, conjuntamente.

Art. 3º. Na forma do art. 263 do Código Tributário Municipal, poderá ser expedida Certidão Positiva com Efeito de Negativa, de pessoa física ou de pessoa jurídica, a depender do caso, conforme modelos constantes dos Anexos III e IV desta Instrução.

Art. 4º. As consultas de autenticidade das certidões de regularidade fiscal poderão ser realizadas por meio do endereço eletrônico <<https://stm.semfaz.saoluis.ma.gov.br/validacaocertidao>>.

Art. 5º. Esta Instrução Normativa entra em vigor na data de sua publicação.

Art. 6º. Revoga-se a Instrução Normativa nº 04/2015-GS e demais disposições em contrário.

Art. 7º. Dê-se ciência à Secretaria Adjunta de Gestão Tributária, à Superintendência da Área de Informática e à Assessoria de Comunicação, para conhecimento e divulgação.

RAIMUNDO JOSÉ RODRIGUES DO NASCIMENTO

Secretário Municipal da Fazenda



ANEXO I

MODELO DE CERTIDÃO NEGATIVA DE PESSOA FÍSICA

#codigo personalizado



PREFEITURA DE SAO LUIS
SECRETARIA MUNICIPAL DA FAZENDA
CERTIDAO NEGATIVA
NUMERO DA CERTIDAO: #NUMEROCERTIDAO
 Validade #validade

CERTIFICAMOS QUE ATÉ A PRESENTE DATA NÃO CONSTA DÉBITO FISCAL RELATIVO À PESSOA FÍSICA, DESCRITA ABAIXO, RESERVA-SE O DIREITO DE A FAZENDA MUNICIPAL COBRAR DIVIDAS POSTERIORMENTE COMPROVADAS, HIPÓTESE PREVISTA NO ARTIGO 262, DA LEI 3.758, DE 30/12/1998 DO CÓDIGO TRIBUTÁRIO MUNICIPAL.

DADOS DA PESSOA FÍSICA	
CPF: #cpfnpj	Inscrição Municipal: #inscricao municipal
Nome: #razao	
OCUPAÇÃO PRINCIPAL	
#codigo cbo - #descricao cbo	
ENDEREÇO DE LOCALIZAÇÃO	
Logradouro: #tipologradouro #endereco	
Numero: #numero	Complemento: #complemento
Bairro: #bairro	
Município: #município - #uf	CEP: #cep

A presente certidão, sem conter rasuras, tem sua eficácia até a data de validade acima informada, tendo sido lavrada em São Luís (MA), em #datageracao extenso, sob o código de autenticidade nº #codigo verificacao.

A autenticidade desta certidão poderá ser confirmada na Internet, em
<https://stm.semifaz.saoluiz.ma.gov.br/validacaocertidao>

"NÃO É VÁLIDA A CERTIDÃO QUE CONTIVER EMENDAS, RASURAS OU ENTRELINHAS."

#numerocertidao

Handwritten signature



ANEXO II

MODELO DE CERTIDÃO NEGATIVA DE PESSOA JURÍDICA

#barcodepersonalizado



PREFEITURA DE SAO LUIS

SECRETARIA MUNICIPAL DA FAZENDA

CERTIDÃO NEGATIVA

Numero da Certidao: #numerocertidao

Validade: #validade

CERTIFICAMOS QUE ATÉ A PRESENTE DATA NÃO CONSTA DÉBITO FISCAL RELATIVO À PESSOA JURÍDICA DESCRITA ABAIXO. RESERVA-SE O DIREITO DE A FAZENDA MUNICIPAL COBRAR DÍVIDAS POSTERIORMENTE COMPROVADAS, HIPÓTESE PREVISTA NO ARTIGO 262, DA LEI 3.758, DE 30/12/1998 DO CÓDIGO TRIBUTÁRIO MUNICIPAL.

DADOS DA PESSOA JURÍDICA	
UNPJ: #cptcnj	Inscrição Municipal: #inscricao municipal
Razão Social: #razao	
ATIVIDADE ECONÔMICA PRINCIPAL	
#cnae - #nomeatividade	
ENDEREÇO DE LOCALIZAÇÃO	
Logradouro: #tipologradouro #endereco	
Numero: #numero	Complemento: #complemento
Bairro: #bairro	
Município: #municipio - #uf	CEP: #cep

A presente certidão, sem conter rasuras, tem sua eficácia até a data de validade acima informada tendo sido lavrada em São Luís (MA), em #datageracaoextenso, sob o código de autenticidade nº #codigoverificacao

A autenticidade desta certidão poderá ser confirmada na Internet em <https://portal.sefaz.saoluiz.ma.gov.br/validacaocertidao>

"NÃO É VÁLIDA A CERTIDÃO QUE CONTIVER EMENDAS, RASURAS OU ENTRELINHAS."

#numeroprocesso



ANEXO III

MODELO DE CERTIDÃO POSITIVA COM EFEITO DE NEGATIVA DE PESSOA FÍSICA

#barcodepersonalizado



PREFEITURA DE SÃO LUÍS
SECRETARIA MUNICIPAL DA FAZENDA
CERTIDÃO POSITIVA COM EFEITO DE NEGATIVA
NÚMERO DA CERTIDÃO: #NUMEROCERTIDAO
Validade #validade

CERTIFICAMOS QUE, VERIFICANDO OS REGISTROS DA SECRETARIA MUNICIPAL DA FAZENDA, CONSTATAMOS EXISTIR, NESTA DATA, PENDÊNCIAS CADASTRADAS NA INSCRIÇÃO DA PESSOA FÍSICA DESCRITA ABAIXO, AS QUAIS ESTÃO COM EXIGIBILIDADE SUSPESA, CONFORME O DISPOSTO NO ARTIGO 151 DO CTN E NO ARTIGO 54 DA CLTM, RESSALVADO O DIREITO DE A FAZENDA PÚBLICA MUNICIPAL INSCREVER E COBRAR DÉBITOS AINDA NÃO REGISTRADOS OU QUE VENHAM A SER APURADOS.

DADOS DA PESSOA FÍSICA	
CPF: #cpfnpj	Inscrição Municipal: #inscricao municipal
Nome: #razao	
OCUPAÇÃO PRINCIPAL	
#codigo cbo - #descricao cbo	
ENDEREÇO DE LOCALIZAÇÃO	
Logradouro: #tipologradouro #endereco	
Numero: #numero	Complemento: #complemento
Bairro: #bairro	
Município: #municipio - #uf	CEP: #cep

A presente certidão, sem conter rasuras, tem sua eficácia até a data de validade acima informada, tendo sido lavrada em São Luís (MA), em #datageracaoextenso, sob o código de autenticidade nº #codigoverificacao.

A autenticidade desta certidão poderá ser confirmada na Internet em:
<http://www.semfaz.saoluiz.ma.gov.br/validacaocertidao>

"NÃO É VÁLIDA A CERTIDÃO QUE CONTIVER EMENDAS, RASURAS OU ENTRELINHAS."



ANEXO IV

MODELO DE CERTIDÃO POSITIVA COM EFEITO DE NEGATIVA DE PESSOA JURÍDICA

#tipo depersonalizado

PREFEITURA DE SÃO LUÍS
SECRETARIA MUNICIPAL DA FAZENDA
CERTIDÃO POSITIVA COM EFEITO DE NEGATIVA
NÚMERO DA CERTIDÃO: #NUMEROCERTIDAO
Validade: #validade

CERTIFICAMOS QUE, VERIFICANDO OS REGISTROS DA SECRETARIA MUNICIPAL DA FAZENDA, CONSTATAMOS EXISTIR, NESTA DATA, PÉNDENCIAS CADASTRADAS NA INSCRIÇÃO DA PESSOA JURÍDICA DESCRITA ABAIXO, AS QUAIS ESTÃO COM EXIGIBILIDADE SUSPensa CONFORME O DISPOSTO NO ARTIGO 151 DO CTN E NO ARTIGO 54 DA CLTM, RESSALVADO O DIREITO DE A FAZENDA PÚBLICA MUNICIPAL INSCREVER E COBRAR DÉBITOS AINDA NÃO REGISTRADOS, OU QUE VENHAM A SER APURADOS.

DADOS DA PESSOA JURÍDICA	
CNPJ: #cpfnpj	Inscrição Municipal: #inscricao municipal
Razão Social: #razao	
ATIVIDADE ECONÔMICA PRINCIPAL	
#cnae - #nomeatividade	
ENDEREÇO DE LOCALIZAÇÃO	
Logradouro: #tipologradouro #endereco	
Numero: #numero	Complemento: #complemento
Bairro: #bairro	
Município: #municipio #uf	CEP: #cep

A presente certidão, sem conter rasuras, tem sua eficácia até a data de validade acima informada, tendo sido lavrada em São Luís (MA), em #datageracaoextenso, sob o código de autenticidade nº #codigoverificacao

A autenticidade desta certidão poderá ser confirmada na internet, em:
<https://atm.semfaz.sao-luis.ma.gov.br/validacao/certidao>

"NÃO É VÁLIDA A CERTIDÃO QUE CONTIVER EMENDAS, RASURAS OU ENTRELINHAS."

Fato



Certificado de Regularidade do FGTS - CRF

Inscrição: 26.575.201/0001-00
Razão Social: J F EMPREENDIMENTOS EIRELI
Endereço: AV DANIEL DE LA TOUCHE SN VIA LA TOUCHE SL108 / COHAJAP / SAO LUIS / MA / 65072-455

A Caixa Econômica Federal, no uso da atribuição que lhe confere o Art. 7, da Lei 8.036, de 11 de maio de 1990, certifica que, nesta data, a empresa acima identificada encontra-se em situação regular perante o Fundo de Garantia do Tempo de Serviço - FGTS.

O presente Certificado não servirá de prova contra cobrança de quaisquer débitos referentes a contribuições e/ou encargos devidos, decorrentes das obrigações com o FGTS.

Validade: 13/10/2023 a 11/11/2023

Certificação Número: 2023101319552685495071

Informação obtida em 18/10/2023 09:18:07

A utilização deste Certificado para os fins previstos em Lei esta condicionada a verificação de autenticidade no site da Caixa:
www.caixa.gov.br



CERTIDÃO NEGATIVA DE DÉBITOS TRABALHISTAS

Nome: J F EMPREENDIMENTOS LTDA (MATRIZ E FILIAIS)

CNPJ: 26.575.201/0001-00

Certidão n°: 57563592/2023

Expedição: 18/10/2023, às 09:20:23

Validade: 15/04/2024 - 180 (cento e oitenta) dias, contados da data de sua expedição.

Certifica-se que **J F EMPREENDIMENTOS LTDA (MATRIZ E FILIAIS)**, inscrito(a) no CNPJ sob o n° **26.575.201/0001-00**, **NÃO CONSTA** como inadimplente no Banco Nacional de Devedores Trabalhistas.

Certidão emitida com base nos arts. 642-A e 883-A da Consolidação das Leis do Trabalho, acrescentados pelas Leis ns.º 12.440/2011 e 13.467/2017, e no Ato 01/2022 da CGJT, de 21 de janeiro de 2022. Os dados constantes desta Certidão são de responsabilidade dos Tribunais do Trabalho.

No caso de pessoa jurídica, a Certidão atesta a empresa em relação a todos os seus estabelecimentos, agências ou filiais.

A aceitação desta certidão condiciona-se à verificação de sua autenticidade no portal do Tribunal Superior do Trabalho na Internet (<http://www.tst.jus.br>).

Certidão emitida gratuitamente.

INFORMAÇÃO IMPORTANTE

Do Banco Nacional de Devedores Trabalhistas constam os dados necessários à identificação das pessoas naturais e jurídicas inadimplentes perante a Justiça do Trabalho quanto às obrigações estabelecidas em sentença condenatória transitada em julgado ou em acordos judiciais trabalhistas, inclusive no concernente aos recolhimentos previdenciários, a honorários, a custas, a emolumentos ou a recolhimentos determinados em lei; ou decorrentes de execução de acordos firmados perante o Ministério Público do Trabalho, Comissão de Conciliação Prévia ou demais títulos que, por disposição legal, contiver força executiva.



MINISTÉRIO DO TRABALHO E EMPREGO
SECRETARIA DE INSPEÇÃO DO TRABALHO
COORDENAÇÃO-GERAL DE RECURSOS



CERTIDÃO DE DÉBITOS TRABALHISTAS

NEGATIVA

EMPREGADOR: J F EMPREENDIMENTOS LTDA

INSCRIÇÃO: 26.575.201/0001-00

DATA E HORA DA EMISSÃO: 18/10/2023, às 09:21:18, conforme horário oficial de Brasília

CERTIFICA-SE, de acordo com as informações registradas no sistema de Controle de Processos de Multas e Recursos que, nesta data, **NÃO CONSTAM** débitos decorrentes de autuações em face do empregador acima identificado.

1. Esta certidão abrange todos os estabelecimentos do empregador.
2. A presente certidão não modifica a situação do empregador que conste do cadastro previsto na Portaria Interministerial MTE/SDH nº 2, de 12 de maio de 2011, que disciplina o Cadastro de Empregadores que tenham submetido trabalhadores a condições análogas a de escravo.
3. Conforme artigo 103, § 2º da Portaria MTP nº 667/2021, a certidão ora instituída refletirá sempre a última situação ocorrida em cadastros administrativos pelo emitente, de modo que, havendo processos enviados à Procuradoria da Fazenda Nacional - PFN, quanto a estes, poderá ser obtida certidão específica perante aquele órgão, visando a demonstrar a situação atualizada dos mesmos.
4. Expedida com base na Portaria MTP nº 667, de 8 de novembro de 2021. Emitida gratuitamente.



Dados para conferência da autenticidade desta certidão:

Endereço: <https://eprocesso.sit.trabalho.gov.br/Certidao/Validar>

Código: UK6MXRF6SL

A autenticidade também pode ser verificada a partir do QR Code ao lado.



PREFEITURA DE SÃO LUÍS
SECRETARIA MUNICIPAL DE FAZENDA

2023

ALVARÁ DE LICENÇA E FUNCIONAMENTO

FINALIDADE: FUNCIONAMENTO DE ESTABELECIMENTO

INSCRIÇÃO MUNICIPAL	CPF/CNPJ	NÚMERO DE CONTROLE
98225384	26.575.201/0001-00	92120232678070

RAZÃO SOCIAL

J F EMPREENDIMENTOS EIRELI

NOME FANTASIA

REAL SERVICOS

LOCALIZAÇÃO

AV DANIEL DE LA TOUCHE COND VIA LA TOUCHE CENTERSALA 108 Nº SN, COHAJAP
65072455 -SAO LUIS-MA

INSCRIÇÃO IMOBILIÁRIA

CNAE Principal e Secundários

421380000 - OBRAS DE URBANIZACAO - RUAS, PRACAS E CALCADAS

RESTRICÕES

Este contribuinte está autorizado a desenvolver as atividades acima elencadas e firma compromisso, sob as penas da lei, de que conhece e atende os requisitos legais exigidos para funcionamento e exercício das atividades econômicas constantes do objeto social, no que respeita ao uso e ocupação do solo, as atividades domiciliares e restrições ao uso de espaços públicos, acessibilidade e de segurança sanitária, ambiental e de prevenção contra incêndios e pânico. O contribuinte reconhece que o não atendimento a estes requisitos acarretará a suspensão e a cassação subsequente do Alvará de Funcionamento, nos termos da legislação vigente.

S

NOTA: ESTE ALVARÁ DEVE SER AFIXADO EM LOCAL VISÍVEL E ACESSÍVEL À FISCALIZAÇÃO.

VALIDADE: 31/12/2023

CÓDIGO DE AUTENTICIDADE:

0527F68D115AC54EC3AC91D0D7DFF57A



PODER JUDICIÁRIO DO ESTADO DO MARANHÃO
Corregedoria Geral da Justiça
Secretaria Judicial de Distribuição do Fórum de São Luís

CERTJUDONE-SJDFRSL - 93512023

Código de validação: 89553A0649

Número da guia: 23057301001616709.

USANDO da faculdade que me confere a Lei. **CERTIFICO** a requerimento de pessoa interessada que dando busca em nossos arquivos dos feitos das **Varas Cíveis e Comércio**, a partir do dia primeiro (1º) do mês de janeiro (01) do ano de dois mil e treze (2013) até o dia onze (11) do mês de outubro (10) do ano corrente, constatei **NÃO EXISTIR¹** distribuição de pedido de **Falência, Concordata, Recuperação Judicial ou Extrajudicial ou Insolvência Civil** contra: **J F EMPREENDIMENTOS LTDA**, inscrita no **CNPJ** sob nº **26.575.201/0001-00**. **CERTIFICO** finalmente que a Secretaria Judicial de Distribuição é a única existente nesta Cidade e **Termo Judiciário** de São Luís. O referido é verdade me reporto e dou fé. Dada e passada a presente certidão na Secretaria Judicial de Distribuição a meu cargo, no Fórum "Desembargador Sarney Costa", nesta Cidade de São Luís, Capital do Estado do Maranhão. Eu, **Vanessa Cristina Ferreira Sales Coelho**, Assistente de informação, mat. 186890, consultei e digitei. E eu, **Gisele Meireles Mendes**, Secretária Judicial Substituta da Distribuição, mat. 134577, subscrevo e assino digitalmente.

GISELE MEIRELES MENDES
Secretária Judicial Substituta da Distribuição de Entrância Final
Secretaria Judicial de Distribuição do Fórum de São Luís
Matrícula 134577

1 OBSERVAÇÃO: o CNPJ e razão social constantes nesta certidão foram informados pelo solicitante. Sua titularidade deverá ser conferida pelo interessado e destinatário. Os feitos oriundos da Vara de Interesses Difusos e Coletivos terão sua competência vinculada às Varas Cíveis e/ou Fazenda, de acordo com os litigantes. As consultas foram realizadas no sistema Processo Eletrônico Judicial (PJE) e **ABRANGE SOMENTE AS VARAS COMUNS DO TERMO JUDICIÁRIO DE SÃO LUIS**. Esta certidão terá validade de sessenta (60) dias (art. 149 do Código de Normas da CGJ) e emitida em uma única via mediante código de Selo Eletrônico Judicial, sem rasuras e mediante assinatura eletrônica do servidor (art. 150 do Código de Normas da CGJ c/c art.7º da Resolução-GP nº 38/2022). Esta certidão foi expedida nos termos da Resolução-GP nº 38/2022 e a autenticidade do Selo de Fiscalização Eletrônico Judicial será objeto de conferência por qualquer interessado, que poderá consultar a validade do selo e o detalhamento dos respectivos atos praticados no sítio eletrônico do Tribunal de Justiça do Maranhão por meio do link <https://selos.tjma.jus.br>, mediante o preenchimento do código de validação do selo ou através de aplicativo leitor de QR Code.

Fórum Desembargador "Sarney Costa"
Avenida Prof. Carlos Cunha, s/n, Calhau, São Luís/MA – CEP 65076-820 – Fone (98) 3194-5408 / 5409

Documento assinado. SÃO LUÍS - ENTRÂNCIA FINAL, 11/10/2023 13:45 (GISELE MEIRELES MENDES)



CERTJUDONE-SJDFRSL - 93512023 / Código: 89553A0649
Valide o documento em www.tjma.jus.br/validadoc.php

Antes de imprimir pense em sua responsabilidade com o meio ambiente.
#ConsumoConsciente

Descrição	Classificação	Exercício Atual
Ativo		**4.433.094,94D
Circulante		**3.576.675,43D
Disponível		****424.486,30D
Caixa		****424.486,30D
Caixa (35)	1-1-01-01-01	424.486,30D
Cientes		**3.047.800,91D
Provisão p/ devedores duvidosos (119)	1-1-04-03	1.079.620,39D
Cientes (1365)	1-1-04-04	1.968.180,52D
Impostos diversos a compensar		****104.388,22D
IRPJ a recuperar (217)	1-1-10-03	32.683,70D
PIS a Recuperar (378)	1-1-10-04	20.963,54D
INSS a Recuperar (231)	1-1-10-06	27.946,38D
CSLL a Recuperar (497)	1-1-10-08	22.794,60D
Ativo Nao Circulante		****856.419,51D
Imobilizado		****887.958,70D
Maquinas e Equipamentos (161)	1-2-02-02	867.458,70D
Móveis e utensílios (434)	1-2-02-04	20.500,00D
Depreciação / Amortização		*****31.539,19C
(-) Deprec. móveis e utensílios (476)	1-2-03-06	2.500,86C
(-) Deprec. máquinas, equip. e ferramentas (490)	1-2-03-09	29.038,33C



***** (XXXXX) *****

JOÃO FEITOSA DE SOUSA
 SOCIO ADMINISTRADOR
 C.P.F.: 206.513.093-87
 R.G.: 036576732009-2 SESP/MA

LOURIANA GOMES DA SILVA
 CONTADORA
 C.R.C.: MA 011309/O-1
 C.P.F.: 023.280.983-63

J F EMPREENDIMENTOS LTDA CNPJ : 26575201000100 NIRE: 21600118654 Data: 23/07/2019

Avenida Daniel de La Touche, s/n, Condomínio Via La Touche Center sala 108, Cohajap, São Luis/MA, CEP 65.072-455
 Balanço Patrimonial Encerrado em 31/12/2022

Diário: 7

Folha: 53



Descrição	Classificação	Exercício Atual
Passivo		**4.433.094,94C
Circulante		**1.176.494,83C
Imposto a pagar / recolher		**1.123.065,96C
PIS a Recolher (763)	2-1-05-05	19.385,14C
Contribuicao Social a Recolher (1064)	2-1-05-07	254.917,54C
IRPJ a Recolher (1057)	2-1-05-08	702.104,26C
Cofins a Recolher (1078)	2-1-05-09	146.659,02C
Salários e contribuições previdenciárias		*****8.439,70C
Salarios a Pagar (819)	2-1-06-01	6.451,54C
INSS a recolher (833)	2-1-06-03	982,74C
FGTS a recolher (840)	2-1-06-05	1.005,42C
Títulos a pagar		*****44.989,17C
Fornecedor (917)	2-1-07-02	44.989,17C
Patrimônio líquido		**3.256.600,11C
Capital Social		**1.500.000,00C
Capital Social Subscrito		**1.500.000,00C
Capital Subscrito Zaircio Feitosa Lima (3157)	2-3-01-01-05	450.000,00C
Quotistas Domiciliados no Pais (3171)	2-3-01-01-07	1.050.000,00C
Lucros / Prejuízos acumulados		**1.756.600,11C
Lucros Acumulados (A0003)	2-3-05-04	1.756.600,11C

***** (XXXXX) *****

JOÃO FEITOSA DE SOUSA
 SOCIO ADMINISTRADOR
 C.P.F.: 206.513.093-87
 R.G.: 036576732009-2 SESP/MA

LOURIANA GOMES DA SILVA
 CONTADORA
 C.R.C.: MA 011309/O-1
 C.P.F.: 023.280.983-63

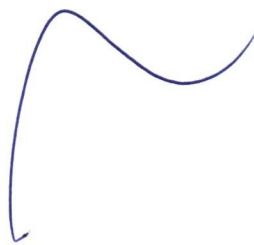

J F EMPREENDIMENTOS LTDA

CNPJ: 26575201000100 NIRE: 21600118654 Data: 23/07/2019

Endereço: Avenida Daniel de La Touche, s/n, Condomínio Via La Touche Center sala 108, Cohajap, São Luis/MA, CEP 65.072-455

Demonstração do resultado do exercício - DRE de 01/01/2022 até 31/12/2022

Diário :7 Folha: 54

Descrição	Classificação	Conta	Exercício Atual
Receita			
Receitas operacionais			
Receita bruta de serviços			
Receita de serviços	3-1-02-01	1225	25.867.142,30C
= Receita bruta de serviços			*25.867.142,30C
= Total - Receitas operacionais			*25.867.142,30C
= Total - Receita			*25.867.142,30C
Despesas e custos			
Despesas operacionais comerciais			
Despesas Trabalhistas			
Salários	4-1-01-02	2450	82.444,80D
Despesas Trabalhistas			****82.444,80D
Encargos sociais			
INSS	4-1-02-02	2590	11.792,88D
FGTS	4-1-02-03	2597	7.038,72D
= Encargos sociais			****18.831,60D
Despesas Administrativas			
Material de Expediente	4-1-03-01	1911	5.197,90D
Despesas c/ Hospedagem	4-1-03-02	1918	13.263,13D
Despesa c/ Aluguéis	4-1-03-09	2079	54.500,00D
Despesas c/ Água e Esgoto	4-1-03-10	2086	5.002,95D
Despesas c/ Correio	4-1-03-11	2100	3.748,47D
Despesas c/ Energia Elétrica	4-1-03-12	2107	11.416,60D
Despesas c/ Cartório	4-1-03-13	2114	8.850,40D
Despesas de Viagens	4-1-03-16	2135	18.304,44D
Despesas com Propaganda e Publicidade	4-1-03-17	2142	11.453,00D
Despesas c/ Telefone	4-1-03-18	2149	5.888,29D
Despesas c/ Alimentação	4-1-03-19	2156	30.837,90D
Vale Transporte	4-1-03-21	2170	5.313,88D
= Despesas Administrativas			****173.776,96D
Despesas Tributárias			
Cofins	4-1-04-06	1981	776.014,26D
PIS	4-1-04-14	2240	168.136,44D
IRPJ	4-1-04-27	2688	2.045.371,38D
Contribuição Social	4-1-04-28	2695	744.973,70D



JOÃO FEITOSA DE SOUSA
 SOCIO ADMINISTRADOR
 C.P.F.: 206.513.093-87
 R.G.: 036576732009-2 SESP/MA

LOURIANA GOMES DA SILVA
 CONTADORA
 C.R.C.: MA 011309/O-1
 C.P.F.: 023.280.983-63

32

J F EMPREENDIMENTOS LTDA

CNPJ: 26575201000100 NIRE: 21600118654 Data: 23/07/2019

Endereço: Avenida Daniel de La Touche, s/n, Condomínio Via La Touche Center, Sala 103, Coatim, São Luís/MA, CEP 65.072-455

Demonstração do resultado do exercício - DRE de 01/01/2022 até 31/12/2022

Diário : 7 Folha: 55

Descrição	Classificação	Conta	Exercício Atual
=Despesas Tributarias			**3.734.495,78D
Despesas c/ Prestação de Serviços			
Serviços de Terceiros	4-1-06-04	2023	15.000,00D
=Despesas c/ Prestação de Serviços			*****15.000,00D
=T o t a l - Despesas operacionais comerciais			**4.024.549,14D
=T o t a l - Despesas e custos			**4.024.549,14D
Apuração de resultado			
Resultado bruto			
Custos dos Servicos			
Custo dos servicos prestados	5-1-01-01	2429	19.529.363,79D
Custos dos Servicos			*19.529.363,79D
=T o t a l - Resultado bruto			*19.529.363,79D
=T o t a l - Apuração de resultado			*19.529.363,79D



RESULTADO DO EXERCÍCIO

RECEITAS-----> 25.867.142,30C
 DESPESAS + CUSTO-----> 23.553.912,93D
 LUCRO LÍQUIDO DO EXERCÍCIO: ***2.313.229,37

***** (XXXXX) *****

J F EMPREENDIMENTOS LTDA

CNPJ: 26575201000100 NIRE: 21600118654 Data: 23/07/2019
 Endereço: Avenida Daniel de La Touche, s/n, Condomínio Via La Touche Centro, s/n, São Luís/MA, CEP 65.072-455
 Análise Econômica e Financeira de 01/01/2022 até 31/12/2022

Diário: 7

Folha: 56

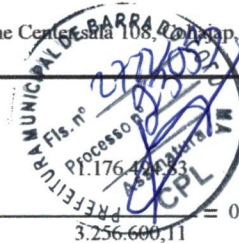

GRAU DE ENDIVIDAMENTO

PASSIVO CIRCULANTE + PASSIVO NÃO CIRCULANTE (OBRIGAÇÕES A LP)		
PATRIMÔNIO LÍQUIDO	3.256.600,11	= 0,36

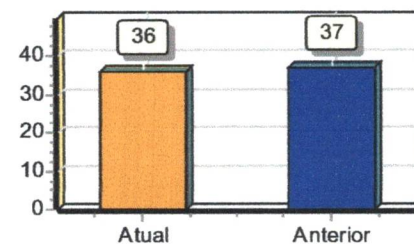

QUANTO MENOR, MELHOR. O CAPITAL DE TERCEIROS EQUIVALE A 36% DO CAPITAL PRÓPRIO.

SOLVÊNCIA GERAL

ATIVO	4.433.094,94	
PASSIVO CIRCULANTE + PASSIVO NÃO CIRCULANTE (OBRIGAÇÕES A LP)	1.176.494,83	= 3,77

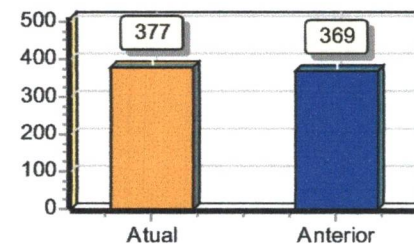

QUANTO MAIOR, MELHOR. O INVESTIMENTO TOTAL EQUIVALE A 377% DO CAPITAL DE TERCEIROS.

LIQUIDEZ GERAL

ATIVO CIRCULANTE + ATIVO REALIZÁVEL A LP	3.576.675,43	
PASSIVO CIRCULANTE + PASSIVO NÃO-CIRCULANTE (OBRIGAÇÕES A LP)	1.176.494,83	= 3,04

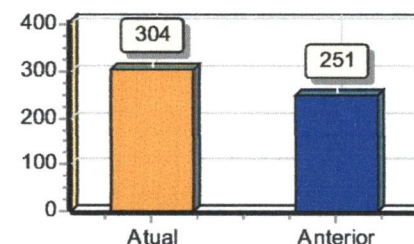

QUANTO MAIOR, MELHOR. A EMPRESA POSSUI R\$3,04 DE ATIVO CIRCULANTE E ATIVO REALIZÁVEL A LONGO PRAZO PARA CADA R\$1,00 DE DÍVIDA TOTAL.

SOB AS PENAS DA LEI, DECLARAMOS QUE AS INFORMAÇÕES AQUI CONTIDAS SÃO VERDADEIRAS E NOS RESPONSABILIZAMOS POR TODAS ELAS DE ACORDO COM A DOCUMENTAÇÃO QUE NOS FOI APRESENTADA.

SÃO LUÍS, 31 DE DEZEMBRO DE 2022.

JOÃO FEITOSA DE SOUSA
 SOCIO ADMINISTRADOR
 C.P.F.: 206.513.093-87
 R.G.: 036576732009-2 SESP/MA

LOURIANA GOMES DA SILVA
 CONTADORA
 C.R.C.: MA 011309/O-1
 C.P.F.: 023.280.983-63

J F EMPREENDIMENTOS LTDA

CNPJ: 26575201000100 NIRE: 21600118654 Data: 23/07/2019

Endereço: Avenida Daniel de La Touche, s/n, Condomínio Via La Touche Centro SAI 108, Comércio, São Luis/MA, CEP 65.072-455

Análise Econômica e Financeira de 01/01/2022 até 31/12/2022

Diário: 7

Folha: 57



LIQUIDEZ CORRENTE

ATIVO CIRCULANTE

PASSIVO CIRCULANTE

1.176.494,83 = 3,04

QUANTO MAIOR, MELHOR. A EMPRESA POSSUI R\$3,04 DE ATIVO CIRCULANTE PARA CADA R\$1,00 DE DÍVIDA DE CURTO PRAZO.

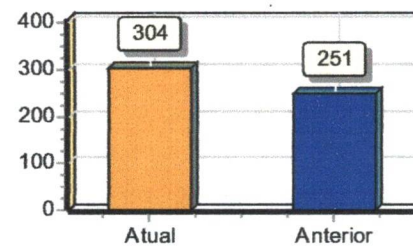

LIQUIDEZ SECA

ATIVO CIRCULANTE - ESTOQUES

3.576.675,43

PASSIVO CIRCULANTE

1.176.494,83

= 3,04

QUANTO MAIOR, MELHOR. A EMPRESA POSSUI R\$3,04 DE ATIVO CIRCULANTE PARA CADA R\$1,00 DE DÍVIDA DE CURTO PRAZO, SEM COMPROMETER OS ESTOQUES.

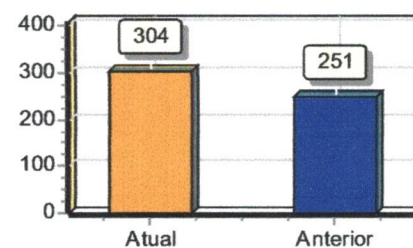

LIQUIDEZ IMEDIATA

ATIVO DISPONÍVEL

424.486,30

PASSIVO CIRCULANTE

1.176.494,83

= 0,36

QUANTO MAIOR, MELHOR. A EMPRESA POSSUI R\$0,36 DE DISPONIBILIDADES PARA CADA R\$1,00 DE DÍVIDA DE CURTO PRAZO.

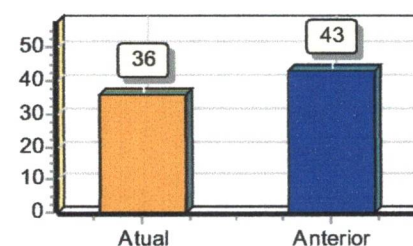

SOB AS PENAS DA LEI, DECLARAMOS QUE AS INFORMAÇÕES AQUI CONTIDAS SÃO VERDADEIRAS E NOS RESPONSABILIZAMOS POR TODAS ELAS DE ACORDO COM A DOCUMENTAÇÃO QUE NOS FOI APRESENTADA.

SÃO LUÍS, 31 DE DEZEMBRO DE 2022.

JOÃO FEITOSA DE SOUSA
SOCIO ADMINISTRADOR
C.P.F.: 206.513.093-87
R.G.: 036576732009-2 SESP/MA

LOURIANA GOMES DA SILVA
CONTADORA
C.R.C.: MA 011309/O-1
C.P.F.: 023.280.983-63

J F EMPREENDIMENTOS LTDA CNPJ: 26575201000100 NIRE: 21600118654 Data: 23/07/2019

CNPJ: 26575201000100

Endereço: Avenida Daniel de La Touche, s/n, Condomínio Via La Touche Center, sala 108, Cobaltes, São Luís/MA, CEP 65.072-455

Demonstração do Fluxo de Caixa - DFC de 01/01/2022 até 31/12/2022

Diário: 7

Folha: 58



Descrição	Nota	Exercício Atual	Exercício Anterior
ATIVIDADES OPERACIONAIS		RS1.968.180,52D	RS958.957,61D
RECEBIMENTO DE CLIENTES		R\$1.968.180,52D	R\$958.957,61D
RECEBIMENTO DE JUROS		R\$0,00C	R\$0,00C
DUPLICATAS DESCONTADAS		R\$0,00C	R\$0,00C
PAGAMENTOS		RS1.176.494,83C	RS721.801,42C
(-)FORNECEDORES		R\$44.989,17C	R\$44.989,17C
(-)IMPOSTOS		R\$1.123.065,96C	R\$670.322,67C
(-)SALÁRIOS		R\$8.439,70C	R\$6.489,58C
(-)JUROS		R\$0,00C	R\$0,00C
(-)DESPESAS PAGAS ANTECIPADAMENTE		R\$0,00C	R\$0,00C
CAIXA LÍQUIDO CONSUMIDO NAS ATIVIDADES OPERACIONAIS		RS791.685,69D	RS237.156,19D
ATIVIDADES DE INVESTIMENTO			
RECONHECIMENTO PELA VENDA DE IMOBILIZADO		R\$0,00C	R\$0,00C
PAGAMENTO PELA COMPRA DE IMOBILIZADO		R\$0,00C	R\$0,00C
CAIXA LÍQUIDO CONSUMIDO NAS ATIVIDADES DE INVESTIMENTO		RS0,00C	RS0,00C
ATIVIDADES DE FINANCIAMENTO			
AUMENTO DE CAPITAL		R\$0,00C	R\$0,00C
EMPRÉSTIMO DE CURTO PRAZO		R\$0,00C	R\$0,00C
PAGAMENTO DE DIVIDENDOS		R\$0,00C	R\$0,00C
CAIXA LÍQUIDO GERADO NAS ATIVIDADES DE FINANCIAMENTO		RS0,00C	RS0,00C
AUMENTO LÍQUIDO NO CAIXA E EQUIVALENTE DE CAIXA		RS791.685,69D	RS237.156,19D
SALDO DE CAIXA + EQUIVALENTE DE CAIXA NO ANO ANTERIOR		RS1.886.420,75C	RS2.123.576,94C
SALDO DE CAIXA + EQUIVALENTE DE CAIXA DO ANO ATUAL		RS1.094.735,06C	RS1.886.420,75C

SOB AS PENAS DA LEI, DECLARAMOS QUE AS INFORMAÇÕES AQUI CONTIDAS SÃO VERDADEIRAS E NOS RESPONSABILIZAMOS POR TODAS ELAS DE ACORDO COM A DOCUMENTAÇÃO QUE NOS FOI APRESENTADA.

SÃO LUÍS, 31 DE DEZEMBRO DE 2022.

JOÃO FEITOSA DE SOUSA
SOCIO ADMINISTRADOR
C.P.F.: 206.513.093-87
R.G.: 036576732009-2 SESP/MA

LOURIANA GOMES DA SILVA
CONTADORA
C.R.C.: MA 011309/O-1
C.P.F.: 023.280.983-63



ASSINATURA ELETRÔNICA

Certificamos que o ato da empresa J F EMPREENDIMENTOS LTDA consta assinado digitalmente por:

IDENTIFICAÇÃO DO(S) ASSINANTE(S)	
CPF/CNPJ	Nome
02328098363	LOURIANA GOMES DA SILVA
20651309387	JOAO FEITOSA DE SOUSA

JUCEMA

CERTIFICO O REGISTRO EM 30/05/2023 15:25 SOB N° 20230555063.
PROTOCOLO: 230555063 DE 30/05/2023.
CÓDIGO DE VERIFICAÇÃO: 12308117675. CNPJ DA SEDE: 26575201000100.
NIRE: 21600118654. COM EFEITOS DO REGISTRO EM: 30/05/2023.
J F EMPREENDIMENTOS LTDA

CARLOS ANDRÉ DE MORAES PEREIRA
SECRETÁRIO-GERAL
www.empresafacil.ma.gov.br

A validade deste documento, se impresso, fica sujeito à comprovação de sua autenticidade nos respectivos portais, informando seus respectivos códigos de verificação.



CONSELHO REGIONAL DE CONTABILIDADE
DO MARANHÃO

**CONSELHO REGIONAL DE CONTABILIDADE DO ESTADO DO MARANHÃO
CERTIDÃO NEGATIVA DE DÉBITOS PROFISSIONAL**

O CONSELHO REGIONAL DE CONTABILIDADE DO ESTADO DO MARANHÃO certifica que o(a) profissional identificado(a) no presente documento encontra-se em dia com seus débitos perante o CRC.

IDENTIFICAÇÃO DO REGISTRO

NOME..... : LOURIANA GOMES DA SILVA
REGISTRO..... : MA-011309/O-1
CATEGORIA..... : CONTADOR
CPF..... : ***.280.983-**

A presente CERTIDÃO não quita nem invalida quaisquer débitos ou infrações que posteriormente, venham a ser apurados pelo CRCMA contra o referido registro.

A falsificação deste documento constitui-se em crime previsto no Código Penal Brasileiro, sujeitando o autor à respectiva ação penal.

Emissão: MARANHÃO, 20/09/2023 as 10:29:20.

Válido até: 19/12/2023.

Código de Controle: 801571.

Para verificar a autenticidade deste documento consulte o site do CRCMA.



TERMO DE AUTENTICAÇÃO LIVRO DIGITAL

Declaro exatos os Termos de Abertura e de Encerramento do Livro Digital com características abaixo, conferido e autenticado por ISABELA PALUSKI, sob a autenticidade nº 12308785295 em 14/06/2023, protocolo 230555098. Para validação de Autenticação dos Termos, deverá ser acessado o Portal de Serviços / verificação de documentos do Empreendedor (<http://www.empresafacil.ma.gov.br>) e informar o código de verificação.

Identificação de Empresa	
Nome Empresarial:	J F EMPREENDIMENTOS LTDA
Número de Registro:	21600118654
CNPJ:	26575201000100
Município:	São Luís

Identificação de Livro Digital	
Tipo de Livro:	DIÁRIO
Número de Ordem:	7
Período de Escrituração:	01/01/2022 - 31/12/2022

Assinante(s)	Nome	CRC/OAB
02328098363	LOURIANA GOMES DA SILVA	MA011309
20651309387	JOAO FEITOSA DE SOUSA	

CERTIFICO A AUTENTICAÇÃO EM 14/06/2023 10:10 SOB Nº 20230555098.
PROTOCOLO: 230555098 DE 26/04/2023. CÓDIGO DE VERIFICAÇÃO:
12308785295. NIRE: 21600118654.
J F EMPREENDIMENTOS LTDA

JUCEMA

ISABELA PALUSKI
RESPONSÁVEL PELA AUTENTICAÇÃO
SÃO LUÍS, 14/06/2023
empresafacil.ma.gov.br