



15.5	JANELA DE ALUMÍNIO TIPO MAXIM-AR, COM VIDROS, BATENTE E FERRAGENS, EXCLUSIVE ALIZAR, ACABAMENTO E CONTRAMARCO. FORNECIMENTO E INSTALAÇÃO. AF_12/2019	m ²	21.42
15.6	Grade em metalon	m ²	49.19
15.7	PUXADOR PARA PCD, FIXADO NA PORTA - FORNECIMENTO E INSTALAÇÃO. AF_01/2020	UN	2
15.8	PEITORIL LINEAR EM GRANITO OU MÁRMORE, L = 15CM, COMPRIMENTO DE ATÉ 2M, ASSENTADO COM ARGAMASSA 1:6 COM ADITIVO. AF_11/2020	M	8.2
16	LOUÇAS E METAIS		
16.1	VASO SANITÁRIO SIFONADO COM CAIXA ACOPLADA LOUÇA BRANCA, INCLUSO ENGATE FLEXÍVEL EM PLÁSTICO BRANCO, 1/2 X 40CM - FORNECIMENTO E INSTALAÇÃO. AF_01/2020	UN	5
16.2	BACIA SANITÁRIA PARA CADEIRANTES C/ ASSENTO (ABERTURA FRONTAL)	UN	1
16.3	MICTÓRIO SIFONADO LOUÇA BRANCA – PADRÃO MÉDIO – FORNECIMENTO E INSTALAÇÃO. AF_01/2020	UN	2
16.4	Pia de cozinha com bancada em aço inox, dim 1,20x0,60m c/ 01 cuba, válvula cromada, sifão cromado e torneira cromada, concretada e assentada. Rev.04	un	1
16.5	TANQUE DE LOUÇA BRANCA COM COLUNA, 30L OU EQUIVALENTE, INCLUSO SIFÃO FLEXÍVEL EM PVC, VÁLVULA METÁLICA E TORNEIRA DE METAL CROMADO PADRÃO MÉDIO - FORNECIMENTO E INSTALAÇÃO. AF_01/2020	UN	2
16.6	BANCADA DE GRANITO (OUTRAS CORES) ESP. = 2cm (COLOCADO)	m ²	3.84
16.7	CUBA DE EMBUTIR OVAL EM LOUÇA BRANCA, 35 X 50CM OU EQUIVALENTE, INCLUSO VÁLVULA E SIFÃO TIPO GARRAFA EM METAL CROMADO - FORNECIMENTO E INSTALAÇÃO. AF_01/2020	UN	6
16.8	Assento plástico, universal, branco, para vaso sanitario, tipo convencional.	un	5
17	PINTURA		
17.1	PINTURA INTERNA		
17.1.1	APLICAÇÃO DE FUNDO SELADOR ACRÍLICO EM PAREDES, UMA DEMÃO. AF_06/2014	m ²	1481.14
17.1.2	APLICAÇÃO E LIXAMENTO DE MASSA LÁTEX EM PAREDES, DUAS DEMÃOS. AF_06/2014	m ²	1481.14
17.1.3	APLICAÇÃO MANUAL DE PINTURA COM TINTA LÁTEX PVA EM PAREDES, DUAS DEMÃOS. AF_06/2014	m ²	1481.14
17.2	PINTURA EXTERNA		
17.2.1	APLICAÇÃO DE FUNDO SELADOR ACRÍLICO EM PAREDES, UMA DEMÃO. AF_06/2014	m ²	797.6
17.2.2	APLICAÇÃO E LIXAMENTO DE MASSA LÁTEX EM PAREDES, DUAS DEMÃOS. AF_06/2014	m ²	186.45
17.2.3	APLICAÇÃO MANUAL DE PINTURA COM TINTA LÁTEX ACRÍLICA EM PAREDES, DUAS DEMÃOS. AF_06/2014	m ²	797.6
17.3	ESQUADRIAS DE MADEIRA		
17.3.1	PINTURA TINTA DE ACABAMENTO (PIGMENTADA) ESMALTE SINTÉTICO BRILHANTE EM MADEIRA, 2 DEMÃOS. AF_01/2021	m ²	166.15
17.4	ESQUADRIAS METÁLICAS		
17.4.1	PINTURA COM TINTA ALQUÍDICA DE ACABAMENTO (ESMALTE SINTÉTICO BRILHANTE) PULVERIZADA SOBRE SUPERFÍCIES METÁLICAS (EXCETO PERFIL) EXECUTADO EM OBRA (02 DEMÃOS). AF_01/2020_P	m ²	173.1
18	SERVIÇOS FINAIS		

Este documento encontra-se registrado no Conselho Regional de Engenharia e Agronomia do Estado do Maranhão, vinculado à Certidão nº 866872/2022, em 01/06/2022 emitida



Certidão nº 866872/2022
01/06/2022, 12:22

Chave de Impressão: W6CaD

O documento neste ato registrado foi emitido em 26/05/2022 e contém 9 folhas

Av. Senador Vitorino Freire, nº 1045 – Centro – CEP: 65.500-000 – Chapadinhã/MA
CNPJ. nº 30.887.156/0001-05





ESTADO DO MARANHÃO
GOVERNO MUNICIPAL
SECRETARIA MUNICIPAL DE EDUCAÇÃO



18.1	Limpeza geral	m ²	537.27
18.2	Letra em alumínio 15 x 15cm - instalado	un	24
18.3	Placa de inauguração em alumínio com Acrílico, 80x60cm, com logomarca e moldura	un	1

Chapadina (MA), 24 de maio de 2022.

[Handwritten Signature]
 Waldemir Peres da Silva Filho
 Secretário Interino da SINURB
 CPF: 755788833-20

[Handwritten Signature]
 Roberto de O. dos Santos
 Advogado Civil
 OAB/MA 11192821-9

Este documento encontra-se registrado no Conselho Regional de Engenharia e Agronomia do Estado do Maranhão, vinculado à Certidão nº 866872/2022, em 01/06/2022 emitida



Certidão nº 866872/2022
01/06/2022, 12:22

Chave de Impressão: W6CaD

O documento neste ato registrado foi emitido em 26/05/2022 e contém 9 folhas

Av. Senador Vitorino Freire, nº 1045 – Centro - CEP: 65.500-000 – Chapadina/MA
CNPJ. nº 30.887.156/0001-05

Conselho Regional de Engenharia e Agronomia do Estado do Maranhão
Avenida dos Holandeses, Quadra 35, Lote 8, Calhau, São Luis/MA
Tel: + 55 (98) 2106-8300 Fax: + 55 (98) 2106-8300 E-mail: faleconosco@creama.org.br



Impresso em: 01/06/2022, às 12:22.

[Handwritten] 2021/139

[Handwritten] 72

[Handwritten] 9



LAUDO TÉCNICO

CONTRATANTE: SECRETARIA MUNICIPAL DE EDUCAÇÃO
CNPJ: 30.887.156/0001-05
CONTRATADA: RW EMPREENDIMENTOS E CONSULTORIA EIRELI
CNPJ: 28.718.762/0001-47
CONTRATO: 001/2021/TP/032/2021
ART. N° MA20210474399

Eu, **Herbert Brito de Oliveira dos Santos**, engenheiro civil, portador do registro no **CREA/MA**, n° 1119250218, declaro para os devidos fins, que a Engenheira Civil **Cyrlene Andressa do Nascimento Santos**, registrado no **CREA** n° 1119332729, sendo responsável técnico pela empresa: **RW EMPREENDIMENTOS E CONSULTORIA EIRELI**, firma estabelecida na Rua Aniceto Cruz, n° 420, Sala 01, Ponte – Caxias - MA, inscrita no CNPJ: 28.718.762/0001-47 e registrada no **CREA** n° 5387965, executou os serviços de Reforma e Ampliação da Unidade Integrada Amélia Mendes Ferreira no Município de Chapadina-MA, no período de 09 de novembro de 2021 a 09 de março de 2022, conforme **ART** de execução n° **MA20210474399** e **ART** de fiscalização n° **MA20220529667**, com qualidade, eficiência e capacidade técnica para exercer sua função de responsável técnico da obra.

Chapadina (MA), 25 de maio de 2022.

Herbert Brito de O. dos Santos
 Engenheiro Civil
 CREA-MA 111925021-8

HERBERT BRITO DE OLIVEIRA DOS SANTOS
ENGENHEIRO CIVIL
 CPF: 940.129.203-59

Este documento encontra-se registrado no Conselho Regional de Engenharia e Agronomia do Estado do Maranhão, vinculado à Certidão n° 866872/2022, em 01/06/2022



Certidão n° 866872/2022
 01/06/2022, 12:22

Chave de Impressão: W6CaD

O documento neste ato registrado foi emitido em 26/05/2022 e contém 1 folhas

Handwritten mark

Handwritten number 1021139 and signature





Certidão de Acervo Técnico - CAT
Resolução Nº 1025 de 30 de Outubro de 2009
Resolução Nº 218 de 29 de Junho de 1973

CREA-MA

CAT COM REGISTRO DE ATESTADO

862088/2022

Atividade concluída

Conselho Regional de Engenharia e Agronomia do Estado do Maranhão

CERTIFICAMOS, em cumprimento ao disposto na Resolução nº 1.025, de 30 de outubro de 2009, do Confea, que consta dos assentamentos deste Conselho Regional de Engenharia e Agronomia do Estado do Maranhão - Crea-MA, o Acervo Técnico do profissional **CYRLENE ANDRESSA DO NASCIMENTO SANTOS** referente à(s) Anotação(ões) de Responsabilidade Técnica - ART abaixo discriminada(s):

Profissional: **CYRLENE ANDRESSA DO NASCIMENTO SANTOS**
Registro: **1119332729MA** RNP: **1119332729**
Título profissional: **ENGENHEIRA CIVIL**

Número da ART: **MA20210461200** Tipo de ART: **OBRA / SERVIÇO** Registrada em: **05/10/2021** Baixada em: **15/03/2022**
Forma de registro: **INICIAL** Participação técnica: **INDIVIDUAL**
Empresa contratada: **R.WAGNER DE SOUSA SILVA EIRELI**

Contratante: **SECRETARIA MUNICIPAL DE EDUCAÇÃO** CPF/CNPJ: **30.887.156/0001-05**
Endereço do contratante: **AVENIDA VITORINO FREIRE** Nº: **1045**
Complemento: Bairro: **TERRAS DURA**
Cidade: **CHAPADINHA** UF: **MA** CEP: **65500000**
Contrato: **001/2021** Celebrado em: **21/09/2021**
Valor do contrato: **R\$ 440.494,93** Tipo de contratante: **Pessoa Jurídica de Direito Público**
Ação institucional: **Outros**
Endereço da obra/serviço: **AVENIDA VITORINO FREIRE** Nº: **1045**
Complemento: Bairro: **TERRAS DURA**
Cidade: **CHAPADINHA** UF: **MA** CEP: **65500000**
Coordenadas Geográficas: **-3.748779, -43.371705**
Data de início: **21/10/2021** Conclusão efetiva: **21/01/2022**
Finalidade:
Proprietário: **SECRETARIA MUNICIPAL DE EDUCAÇÃO** CPF/CNPJ: **30.887.156/0001-05**

Atividade Técnica: **16 - Execução ELETROTÉCNICA > INSTALAÇÕES ELÉTRICAS > DE INSTALAÇÕES ELÉTRICAS EM BAIXA TENSÃO > #11.10.1.3 - PARA FINS RESIDENCIAIS E COMERCIAIS 49 - Execução de obra 264.06 metro quadrado; 16 - Execução CONSTRUÇÃO CIVIL > EDIFICAÇÕES > DE VEDAÇÃO > #1.1.8.1 - EM ALVENARIA 49 - Execução de obra 250.77 metro quadrado; 16 - Execução CONSTRUÇÃO CIVIL > INSTALAÇÕES HIDROSSANITÁRIAS > #1.4.4 - DE LIGAÇÃO INDIVIDUAL DE REDE DE ÁGUA 49 - Execução de obra 264.06 metro quadrado; 16 - Execução CONSTRUÇÃO CIVIL > INSTALAÇÕES HIDROSSANITÁRIAS > #1.4.5 - DE LIGAÇÃO INDIVIDUAL DE REDE DE ESGOTO 49 - Execução de obra 264.06 metro quadrado; 16 - Execução ESTRUTURAS > ESTRUTURAS DE CONCRETO E ARGAMASSA ARMADA > #2.1.1 - DE ESTRUTURA DE CONCRETO ARMADO 49 - Execução de obra 12.40 metro cúbico;**

Observações

Contratação de Empresa Especializada na Execução dos Serviços de Reforma e Ampliação da Pré Escola Jardim Branca de Neve no Município de Chapadinha-MA

Informações Complementares

CERTIFICAMOS, finalmente, que se encontra vinculado à presente Certidão de Acervo Técnico - CAT, o atestado contendo 11 folha(s), expedido pelo contratante da obra/serviço, a quem cabe a responsabilidade pela veracidade e exatidão das informações nele constantes.

Certidão de Acervo Técnico nº 862088/2022
21/03/2022, 10:19
D3b69

A Certidão de Acervo Técnico (CAT) à qual o atestado está vinculado constituirá prova da capacidade técnico-profissional da pessoa jurídica somente se o responsável técnico indicado estiver ou venha a ser integrado ao seu quadro técnico por meio de declaração entregue no momento da habilitação ou da entrega das propostas.

Certificamos que se encontra vinculado à presente CAT o atestado apresentado em cumprimento à Lei nº 8.666/93, expedido pela pessoa jurídica contratante, a quem cabe a responsabilidade pela veracidade e exatidão das informações nele constantes. É de responsabilidade deste Conselho a verificação da atividade profissional em conformidade com a Lei nº 5.194/66 e Resoluções do Conselho Federal de Engenharia e Agronomia - CONFEA.

Esta certidão perderá a validade, caso ocorra qualquer alteração posterior dos elementos cadastrais nela contidos.

Fica(m) Excluído(s), no entanto, o(s) serviço(s) cujas atribuições não competem ao(s) profissional(is) em questão.

A autenticidade desta Certidão pode ser verificada em: <https://crea-ma.sitac.com.br/publico/>, com a chave: D3b69

Conselho Regional de Engenharia e Agronomia do Estado do Maranhão

Avenida dos Holandeses, Quadra 35, Lote 8, Calhau, São Luis/MA

Tel: + 55 (98) 2106-8300 Fax: + 55 (98) 2106-8300 E-mail: faleconosco@creama.org.br



Conselho Regional de Engenharia e Agronomia do Estado do Maranhão

Impresso em: 21/03/2022, às 11:57.



303/339



ESTADO DO MARANHÃO
GOVERNO MUNICIPAL
SECRETARIA MUNICIPAL DE EDUCAÇÃO



ATESTADO DE CAPACIDADE TÉCNICA

CONTRATANTE: SECRETARIA MUNICIPAL DE EDUCAÇÃO
CNPJ: 30.887.156/0001-05
CONTRATADA: RW EMPREENDIMENTOS E CONSULTORIA EIRELI
CNPJ: 28.718.762/0001-47
CONTRATO: 001/2021
ART. N° MA20210461200

A **PREFEITURA MUNICIPAL DE CHAPADINDA**, por meio da **SECRETARIA MUNICIPAL DE EDUCAÇÃO**, empresa de direito público, estabelecida na Avenida Vitorino Freire, nº 1045, Terras Dura – Chapadinda – MA, CNPJ: 30.887.156/0001-05, atesta para os devidos fins de direito, que a empresa: RW EMPREENDIMENTOS E CONSULTORIA EIRELI, firma estabelecida na Rua Aniceto Cruz, nº 420, Sala 01, Ponte – Caxias - MA, inscrita no CNPJ: 28.718.762/0001-47 sob a responsabilidade técnica da Engenheira Civil **Cyrlene Andressa do Nascimento Santos**, registrado no **CREA nº 1119332729**, executou os serviços de Reforma e Ampliação da Pré Escola Jardim Branca de Neve no Município de Chapadinda-MA, no período de 21 de outubro de 2021 a 21 de janeiro de 2022, conforme **ART** de execução nº **MA20210461200**, tendo executado tais serviços com qualidade e eficiência, de acordo com planilha anexa com seus respectivos quantitativos, não contendo em nossos arquivos nada que desabone a sua capacidade técnica.

Este documento encontra-se registrado no Conselho Regional de Engenharia e Agronomia do Estado do Maranhão, vinculado à Certidão nº 862088/2022, em 21/03/2022 emitida



Chapadinda (MA), 09 de março de 2022.

Raimundo Peres da Silva Filho
Raimundo Peres da Silva Filho
Secretário Interino da
Secretaria Municipal de Sinurb
Urbanismo
CPF: 755788833-20

Engenheira Civil Cyrlene Andressa do Nascimento Santos
Cyrlene Andressa do Nascimento Santos
Engenheira Civil
C.R.E.A.-MA 1119332729

Av. Senador Vitorino Freire, nº 1045 – Centro - CEP: 65.500-000 – Chapadinda/MA
CNPJ. nº 30.887.156/0001-05

Certidão nº 862088/2022
21/03/2022, 11:57

Chave de impressão: D3b69
O documento neste ato registrado foi emitido em 21/03/2022 e contém 10 folhas

3041139

Conselho Regional de Engenharia e Agronomia do Estado do Maranhão
Avenida dos Holandeses, Quadra 35, Lote 8, Calhau, São Luis/MA
Tel: + 55 (98) 2106-8300 Fax: + 55 (98) 2106-8300 E-mail: faleconosco@creama.org.br





ATESTADO DE CAPACIDADE TÉCNICA

CONTRATANTE: SECRETARIA MUNICIPAL DE EDUCAÇÃO

CNPJ: 30.887.156/0001-05

CONTRATADA: RW EMPREENDIMENTOS E CONSULTORIA EIRELI

CNPJ: 28.718.762/0001-47

CONTRATO: 001/2021

ART. N° MA20210461200

Item	Descrição	Und	Quant.
1	SERVIÇOS PRELIMINARES		
1.1	Placa de obra em lona com impressão digital 1,50 x 2,00m, inclusive estrutura em metalon 20 x 20cm e escoramento, instalada	un	1
1.2	LIMPEZA MANUAL DE VEGETAÇÃO EM TERRENO COM ENXADA.AF_05/2018	m²	68.71
1.3	LOCAÇÃO DA OBRA - EXECUÇÃO DE GABARITO	m²	68.71
2	DEMOLIÇÕES E REMOÇÕES		
2.1	DEMOLIÇÃO DE PISO CERÂMICO	m²	271.33
2.2	DEMOLIÇÃO DE REVESTIMENTO CERÂMICO, DE FORMA MANUAL, SEM REAPROVEITAMENTO. AF_12/2017	m²	15.95
2.3	DEMOLICAO DE PISO CIMENTADO	m²	271.33
2.4	DEMOLIÇÃO DE ALVENARIA DE BLOCO FURADO, DE FORMA MANUAL, SEM REAPROVEITAMENTO. AF_12/2017	m³	11.44
2.5	REMOÇÃO DE PORTAS, DE FORMA MANUAL, SEM REAPROVEITAMENTO. AF_12/2017	m²	12.6
2.6	REMOÇÃO DE PINTURA A LÁTEX	m²	761.49
2.7	CARGA MANUAL DE ENTULHO EM CAMINHÃO BASCULANTE	m³	28
2.8	TRANSPORTE DE MATERIAL, EXCETO ROCHA EM CAMINHÃO ATÉ 5 KM	m³	28
2.9	RETIRADA GRADES DE FERRO	m²	18.2
2.10	REMOÇÃO DE TELHAS, DE FIBROCIMENTO, METÁLICA E CERÂMICA, DE FORMA MANUAL, SEM REAPROVEITAMENTO. AF_12/2017	m²	270.3
2.11	REMOÇÃO DE TRAMA DE MADEIRA PARA COBERTURA, DE FORMA MANUAL, SEM REAPROVEITAMENTO. AF_12/2017	m²	44.15
2.12	REMOÇÃO DE TESOURAS DE MADEIRA, COM VÃO MENOR QUE 8M, DE FORMA MANUAL, SEM REAPROVEITAMENTO. AF_12/2017	UN	1
3	MOVIMENTAÇÕES DE TERRA		
3.1	ESCAVAÇÃO MANUAL DE VALA PARA ALICERCE COM PROFUNDIDADE MENOR OU IGUAL A 1,30 M. AF_02/2021	m³	8.99
3.2	ESCAVAÇÃO MANUAL DE VALA PARA BLOCO	m³	14.59
3.3	ATERRO MANUAL DAS ÁREAS INETRNAS COM SOLO ARGILLO-ARENOSO E COMPACTAÇÃO MECANIZADA. AF_05/2016	m³	19.82
3.4	ATERRO MANUAL DE FOSSA SÉPTICA COM SOLO ARGILLO-ARENOSO E COMPACTAÇÃO MECANIZADA. AF_05/2016	m³	10
4	INFRAESTRUTURA		
4.1	ALICERCE		
4.1.1	ALVENARIA DE EMBASAMENTO DE PEDRA ARGAMASSADA	m³	7.19

Av. Senador Vitorino Freire, nº 1045 – Centro – CEP: 65.500-000 – Chapadina/MA
CNPJ. nº 30.887.156/0001-05

Este documento encontra-se registrado no Conselho Regional de Engenharia e Agronomia do Estado do Maranhão, vinculado à Certidão nº 862088/2022, em 21/03/2022



Certidão nº 862088/2022
21/03/2022, 11:57

Chave de Impressão: D3b69

O documento neste ato registrado foi emitido em 21/03/2022 e contém 10 folhas



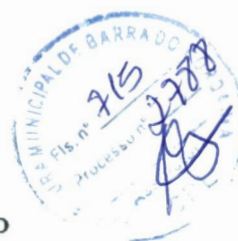

4.2	SAPATA/BLOCOS DE FUNDAÇÃO		
4.2.1	LASTRO DE CONCRETO MAGRO, APLICADO EM BLOCOS DE COROAMENTO OU SAPATAS, ESPESSURA DE 5 CM. AF 08/2017	m ²	6.84
4.2.2	FABRICAÇÃO, MONTAGEM E DESMONTAGEM DE FÔRMA PARA SAPATA, EM CHAPA DE MADEIRA COMPENSADA RESINADA, E=17 MM, 4 UTILIZAÇÕES. AF 06/2017	m ²	18.24
4.2.3	ARMAÇÃO DE BLOCO, VIGA BALDRAME OU SAPATA UTILIZANDO AÇO CA-50 DE 10 MM - MONTAGEM. AF 06/2017	KG	93.78
4.2.4	CONCRETO FCK = 20MPA, TRAÇO 1:2,7:3 (EM MASSA SECA DE CIMENTO/ AREIA MÉDIA/ BRITA 1) - PREPARO MECÂNICO COM BETONEIRA 400 L. AF 05/2021	m ³	2.74
4.2.5	LANÇAMENTO COM USO DE BALDES, ADENSAMENTO E ACABAMENTO DE CONCRETO EM ESTRUTURAS. AF 12/2015	m ³	2.74
4.3	CINTA DE AMARRAÇÃO INFERIOR		
4.3.1	FABRICAÇÃO, MONTAGEM E DESMONTAGEM DE FÔRMA PARA VIGA BALDRAME, EM CHAPA DE MADEIRA COMPENSADA RESINADA, E=17 MM, 4 UTILIZAÇÕES. AF 06/2017	m ²	36.88
4.3.2	ARMAÇÃO DE BLOCO, VIGA BALDRAME OU SAPATA UTILIZANDO AÇO CA-50 DE 8 MM - MONTAGEM. AF 06/2017	KG	194.64
4.3.3	ARMAÇÃO DE BLOCO, VIGA BALDRAME E SAPATA UTILIZANDO AÇO CA-60 DE 5 MM - MONTAGEM. AF 06/2017	KG	37.82
4.3.4	CONCRETO FCK = 20MPA, TRAÇO 1:2,7:3 (EM MASSA SECA DE CIMENTO/ AREIA MÉDIA/ BRITA 1) - PREPARO MECÂNICO COM BETONEIRA 400 L. AF 05/2021	m ³	2.16
4.3.5	LANÇAMENTO COM USO DE BALDES, ADENSAMENTO E ACABAMENTO DE CONCRETO EM ESTRUTURAS. AF 12/2015	m ³	2.16
5	IMPERMEABILIZAÇÃO		
5.1	Impermeabilização de alicerce e viga baldrame com 2 demãos de tinta asfáltica tipo Neutrol da Vedacit ou similar, exceto argamassa impermeabilização	m ²	143.13
5.2	IMPERMEABILIZAÇÃO DE SUPERFÍCIE COM MANTA ASFÁLTICA, UMA CAMADA, INCLUSIVE APLICAÇÃO DE PRIMER ASFÁLTICO, E=3MM. AF 06/2018	m ²	19.2
6	ESTRUTURA		
6.1	PILARES		
6.1.1	Forma plana para pilares, em compensado plastificado de 12mm, 03 usos, inclusive escoramento	m ²	66.82
6.1.2	ARMAÇÃO DE PILAR OU VIGA DE UMA ESTRUTURA CONVENCIONAL DE CONCRETO ARMADO EM UMA EDIFICAÇÃO TÉRREA OU SOBRADO UTILIZANDO AÇO CA-50 DE 10,0 MM - MONTAGEM. AF 12/2015	KG	325.47
6.1.3	ARMAÇÃO DE PILAR OU VIGA DE UMA ESTRUTURA CONVENCIONAL DE CONCRETO ARMADO EM UMA EDIFICAÇÃO TÉRREA OU SOBRADO UTILIZANDO AÇO CA-60 DE 5,0 MM - MONTAGEM. AF 12/2015	KG	62.88
6.1.4	CONCRETO FCK = 20MPA, TRAÇO 1:2,7:3 (EM MASSA SECA DE CIMENTO/ AREIA MÉDIA/ BRITA 1) - PREPARO MECÂNICO COM BETONEIRA 400 L. AF 05/2021	m ³	4.42
6.1.5	LANÇAMENTO COM USO DE BALDES, ADENSAMENTO E ACABAMENTO DE CONCRETO EM ESTRUTURAS. AF 12/2015	m ³	4.42
6.2	CINTA DE AMARRAÇÃO SUPERIOR		
6.2.1	FABRICAÇÃO, MONTAGEM E DESMONTAGEM DE FÔRMA PARA VIGA BALDRAME, EM CHAPA DE MADEIRA COMPENSADA RESINADA, E=17 MM, 4 UTILIZAÇÕES. AF 06/2017	m ²	52.29
6.2.2	ARMAÇÃO DE PILAR OU VIGA DE UMA ESTRUTURA CONVENCIONAL DE CONCRETO ARMADO EM UMA EDIFICAÇÃO TÉRREA OU SOBRADO UTILIZANDO AÇO CA-50 DE 8,0 MM - MONTAGEM. AF 12/2015	KG	162.2
6.2.3	ARMAÇÃO DE PILAR OU VIGA DE UMA ESTRUTURA CONVENCIONAL DE CONCRETO ARMADO EM UMA EDIFICAÇÃO TÉRREA OU SOBRADO UTILIZANDO AÇO CA-60 DE 5,0 MM - MONTAGEM. AF 12/2015	KG	56.91

Este documento encontra-se registrado no Conselho Regional de Engenharia e Agronomia do Estado do Maranhão, vinculado à Certidão nº 862088/2022, em 21/03/2022 emitida



Certidão nº 862088/2022
21/03/2022, 11:57

Chave de Impressão: D3b69

O documento neste ato registrado foi emitido em 21/03/2022 e contém 10 folhas

Av. Senador Vitorino Freire, nº 1045 – Centro - CEP: 65.500-000 – Chapadinhá/MA
CNPJ. nº 30.887.156/0001-05





6.2.4	CONCRETO FCK = 20MPA, TRAÇO 1:2,7:3 (EM MASSA SECA DE CIMENTO/ AREIA MÉDIA/ BRITA 1) - PREPARO MECÂNICO COM BETONEIRA 400 L. AF_05/2021	m ²	3.08
6.2.5	LANÇAMENTO COM USO DE BALDES, ADENSAMENTO E ACABAMENTO DE CONCRETO EM ESTRUTURAS. AF_12/2015	m ³	3.08
6.3	CALHA DE CONCRETO		
6.3.1	CALHA CONCRETO FCK 70x30x12cm	M	16
7	VEDAÇÕES E DIVISÓRIAS		
7.1	ALVENARIA DE VEDAÇÃO DE BLOCOS CERÂMICOS FURADOS NA HORIZONTAL DE 9X14X19CM (ESPESSURA 9CM) DE PAREDES COM ÁREA LÍQUIDA MAIOR OU IGUAL A 6M ² COM VÃOS E ARGAMASSA DE ASSENTAMENTO COM PREPARO EM BETONEIRA. AF_06/2014	m ²	350.77
7.2	VERGA MOLDADA IN LOCO EM CONCRETO PARA JANELAS. AF_03/2016	M	28.9
7.3	CONTRAVERGA MOLDADA IN LOCO EM CONCRETO. AF_03/2016	M	14.5
7.4	DIVISÓRIA DE GRANITO CINZA E=2cm	m ²	9.66
7.5	Parede de bloco de gesso (50 x 65cm) - fornecimento e execução	m ²	9.45
8	COBERTURA		
8.1	COBERTURA ENTRADA		
8.1.1	Telhamento com telha metálica em chapa de aço galvanizado natural ondulada e=0,5mm	m ²	11
8.1.2	ESTRUTURA TRELIÇADA DE COBERTURA, TIPO ARCO, COM LIGAÇÕES PARAFUSADAS, INCLUSOS PERFIS METÁLICOS, CHAPAS METÁLICAS, MÃO DE OBRA E TRANSPORTE COM GUINDASTE - FORNECIMENTO E INSTALAÇÃO. AF_01/2020_P	KG	90.5
8.1.3	PILAR METALICO EM CHAPA DE AÇO DOBRADO 3/16"	KG	55.4
8.2	COBERTURA		
8.2.1	FABRICAÇÃO E INSTALAÇÃO DE MEIA TESOURA DE MADEIRA NÃO APARELHADA, COM VÃO DE 6 M, PARA TELHA CERÂMICA OU DE CONCRETO, INCLUSO IÇAMENTO. AF_07/2019	UN	2
8.2.2	TRAMA DE MADEIRA COMPOSTA POR TERÇAS PARA TELHADOS DE ATÉ 2 ÁGUAS PARA TELHA ESTRUTURAL DE FIBROCIMENTO, INCLUSO TRANSPORTE VERTICAL. AF_07/2019	m ²	104.61
8.2.3	TRAMA DE MADEIRA COMPOSTA POR CAIBROS E CAIBROS PARA TELHADOS DE ATÉ 2 ÁGUAS PARA TELHA ONDULADA DE FIBROCIMENTO, INCLUSO TRANSPORTE VERTICAL. AF_07/2019	m ²	104.61
8.2.4	TELHAMENTO COM TELHA ONDULADA DE FIBROCIMENTO E = 6 MM, COM RECOBRIMENTO LATERAL DE 1/4 DE ONDA PARA TELHADO COM INCLINAÇÃO MAIOR QUE 10°, COM ATÉ 2 ÁGUAS, INCLUSO IÇAMENTO. AF_07/2019	m ²	104.61
8.2.5	TELHAMENTO COM TELHA CERÂMICA CAPA-CANAL, TIPO PLAN, COM MAIS DE 2 ÁGUAS, INCLUSO TRANSPORTE VERTICAL. AF_07/2019	m ²	278.91
8.2.6	AMARRAÇÃO DE TELHAS CERÂMICAS OU DE CONCRETO. AF_07/2019	UN	2924
8.2.7	CHAPIM DE CONCRETO	M	45.4
8.2.8	RUFO EM AÇO GALVANIZADO, CORTE 33. AF_11/2020	M	39.85
8.2.9	CALHA EM CHAPA DE AÇO GALVANIZADO NÚMERO 24, DESENVOLVIMENTO DE 100 CM, INCLUSO TRANSPORTE VERTICAL. AF_07/2019	M	10.2
9	REVESTIMENTO		
9.1	CHAPISCO APLICADO EM ALVENARIA (COM PRESENÇA DE VÃOS) E ESTRUTURAS DE CONCRETO DE FACHADA, COM COLHER DE PEDREIRO. ARGAMASSA TRAÇO 1:3 COM PREPARO EM BETONEIRA 400L. AF_06/2014	m ²	501.53
9.2	REBOCO C/ ARGAMASSA DE CIMENTO E AREIA PENEIRADA, TRAÇO 1:7	m ²	501.53
9.3	REVESTIMENTO CERÂMICO PARA PAREDES INTERNAS COM PLACAS TIPO ESMALTADA EXTRA DE DIMENSÕES 33X45 CM APLICADAS EM	m ²	65.36

Este documento encontra-se registrado no Conselho Regional de Engenharia e Agronomia do Estado do Maranhão, vinculado à Certidão nº 862088/2022, em 21/03/2022



Certidão nº 862088/2022
21/03/2022, 11:57

Chave de Impressão: D3b69

O documento neste ato registrado foi emitido em 21/03/2022 e contém 10 folhas

Av. Senador Vitorino Freire, nº 1045 – Centro - CEP: 65.500-000 – Chapadonha/MA
CNPJ. nº 30.887.156/0001-05





	AMBIENTES DE ÁREA MAIOR QUE 5 M ² A MEIA ALTURA DAS PAREDES. AF_06/2014		
9.4	Revestimento cerâmico para parede, 10 x 10 cm, Elizabeth ou equivalente, aplicado com argamassa industrializada ac-ii, rejunte epoxi, exclusive regularização de base ou emboço - Rev 02	m ²	209.85
9.5	PERFIL DE ALUMÍNIO TIPO (L- T- U)	M	197.19
10	PAVIMENTAÇÃO		
10.1	(COMPOSIÇÃO REPRESENTATIVA) DO SERVIÇO DE CONTRAPISO EM ARGAMASSA TRAÇO 1:4 (CIM E AREIA), EM BETONEIRA 400 L, ESPESSURA 3 CM. AF 11/2014	m ²	264.61
10.2	PISO EM GRANILITE, MARMORITE OU GRANITINA, AGREGADO COR PRETO, CINZA, PALHA OU BRANCO. E= *8* MM (INCLUSO EXECUCAO)	m ²	110.64
10.3	REVESTIMENTO CERÂMICO PARA PISO COM PLACAS TIPO ESMALTADA EXTRA DE DIMENSÕES 60X60 CM. AF_06/2014	m ²	218.45
10.4	SOLEIRA DE GRANITO L= 15cm	M	15.5
10.5	Peitoril granito cinza polido, c/ largura = 17 cm, esp = 2 cm	m	23.7
10.6	EXECUÇÃO DE PASSEIO (CALÇADA) OU PISO DE CONCRETO COM CONCRETO MOLDADO IN LOCO, FEITO EM OBRA, ACABAMENTO CONVENCIONAL, ESPESSURA 10 CM, ARMADO. AF_07/2016	m ²	30.55
10.7	PISO CIMENTADO, TRAÇO 1:3 (CIMENTO E AREIA), ACABAMENTO LISO, ESPESSURA 3,0 CM, PREPARO MECÂNICO DA ARGAMASSA. AF_09/2020	m ²	140.66
11	ESQUADRIAS		
11.1	PORTAS		
11.1.1	PORTA COMPLETA DE MADEIRA W.C. 1 FL.0,60x1,80m REV.LAMINADO	UN	4
11.1.2	KIT DE PORTA DE MADEIRA PARA PINTURA, SEMI-OCA (LEVE OU MÉDIA), PADRÃO MÉDIO, 60X210CM, ESPESSURA DE 3,5CM, ITENS INCLUSOS: DOBRADIÇAS, MONTAGEM E INSTALAÇÃO DO BATENTE, FECHADURA COM EXECUÇÃO DO FURO - FORNECIMENTO E INSTALAÇÃO. AF_12/2019	UN	1
11.1.3	KIT DE PORTA DE MADEIRA PARA PINTURA, SEMI-OCA (LEVE OU MÉDIA), PADRÃO MÉDIO, 70X210CM, ESPESSURA DE 3,5CM, ITENS INCLUSOS: DOBRADIÇAS, MONTAGEM E INSTALAÇÃO DO BATENTE, FECHADURA COM EXECUÇÃO DO FURO - FORNECIMENTO E INSTALAÇÃO. AF_12/2019	UN	1
11.1.4	KIT DE PORTA DE MADEIRA PARA PINTURA, SEMI-OCA (LEVE OU MÉDIA), PADRÃO MÉDIO, 80X210CM, ESPESSURA DE 3,5CM, ITENS INCLUSOS: DOBRADIÇAS, MONTAGEM E INSTALAÇÃO DO BATENTE, FECHADURA COM EXECUÇÃO DO FURO - FORNECIMENTO E INSTALAÇÃO. AF_12/2019	UN	4
11.1.5	KIT DE PORTA DE MADEIRA PARA PINTURA, SEMI-OCA (LEVE OU MÉDIA), PADRÃO MÉDIO, 90X210CM, ESPESSURA DE 3,5CM, ITENS INCLUSOS: DOBRADIÇAS, MONTAGEM E INSTALAÇÃO DO BATENTE, FECHADURA COM EXECUÇÃO DO FURO - FORNECIMENTO E INSTALAÇÃO. AF_12/2019	UN	1
11.1.6	PORTA DE ABRIR COM MOLA HIDRÁULICA, EM VIDRO TEMPERADO, 2 FOLHAS DE 90X210 CM, ESPESSURA DD 10MM, INCLUSIVE ACESSÓRIOS. AF_01/2021	UN	1
11.2	JANELAS		
11.2.1	JANELA DE CORRER 4 FOLHAS EM ALUMINIO NATURAL COM VIDRO 6MM	m ²	13.24
11.2.2	JANELA DE AÇO TIPO BASCULANTE PARA VIDROS. COM BATENTE, FERRAGENS E PINTURA ANTICORROSIVA. EXCLUSIVE VIDROS, ACABAMENTO, ALIZAR E CONTRAMARCO. FORNECIMENTO E INSTALAÇÃO. AF_12/2019	m ²	0.6
11.3	GRADES		
11.3.1	Grade em metalon	m ²	21.96

Este documento encontra-se registrado no Conselho Regional de Engenharia e Agronomia do Estado do Maranhão, vinculado à Certidão nº 862088/2022, emitida em 21/03/2022



Certidão nº 862088/2022

21/03/2022, 11:57

Chave de Impressão: D3b68

O documento neste ato registrado foi emitido em 21/03/2022 e contém 10 folhas

Av. Senador Vitorino Freire, nº 1045 – Centro - CEP: 65.500-000 – Chapadinha/MA
 CNPJ. nº 30.887.156/0001-05





11.4	PORTÃO DE ENTRADA		
11.4.1	PORTÃO DE METALON E BARRA CHATA DE FERRO C/FECHADURA E DOBRADIÇA, INCLUS. PINTURA ESMALTE SINTÉTICO	m ²	7.03
12	INSTALAÇÕES ELÉTRICAS		
12.1	QUADRO E DISJUNTORES		
12.1.1	QUADRO DE DISTRIBUIÇÃO, EM PVC, DE EMBUTIR, COM BARRAMENTO TERRA / NEUTRO, PARA 27 DISJUNTORES NEMA OU 36 DISJUNTORES DIN	UN	1
12.1.2	DISJUNTOR MONOPOLAR TIPO DIN, CORRENTE NOMINAL DE 25A - FORNECIMENTO E INSTALAÇÃO. AF 10/2020	UN	6
12.1.3	DISJUNTOR MONOPOLAR TIPO DIN, CORRENTE NOMINAL DE 10A - FORNECIMENTO E INSTALAÇÃO. AF 10/2020	UN	12
12.1.4	Dispositivo de proteção contra surto de tensão DPS 40kA - 175v	un	1
12.2	CABOS E FIOS (CONDUTORES)		
12.2.1	CABO DE COBRE FLEXÍVEL ISOLADO, 1,5 MM ² , ANTI-CHAMA 0,6/1,0 KV, PARA CIRCUITOS TERMINAIS - FORNECIMENTO E INSTALAÇÃO. AF 12/2015	M	785
12.2.2	CABO DE COBRE FLEXÍVEL ISOLADO, 2,5 MM ² , ANTI-CHAMA 450/750 V, PARA CIRCUITOS TERMINAIS - FORNECIMENTO E INSTALAÇÃO. AF 12/2015	M	820
12.2.3	CABO DE COBRE FLEXÍVEL ISOLADO, 16 MM ² , ANTI-CHAMA 450/750 V, PARA CIRCUITOS TERMINAIS - FORNECIMENTO E INSTALAÇÃO. AF 12/2015	M	70
12.3	ELETRODUTOS, ACESSÓRIOS E OUTROS		
12.3.1	ELETRODUTO FLEXÍVEL CORRUGADO REFORÇADO, PVC, DN 25 MM (3/4"), PARA CIRCUITOS TERMINAIS, INSTALADO EM PAREDE - FORNECIMENTO E INSTALAÇÃO. AF 12/2015	M	250
12.3.2	ELETRODUTO RÍGIDO ROSCÁVEL, PVC, DN 25 MM (3/4"), PARA CIRCUITOS TERMINAIS, INSTALADO EM FORRO - FORNECIMENTO E INSTALAÇÃO. AF 12/2015	M	20
12.3.3	ELETRODUTO RÍGIDO ROSCÁVEL, PVC, DN 32 MM (1"), PARA CIRCUITOS TERMINAIS, INSTALADO EM FORRO - FORNECIMENTO E INSTALAÇÃO. AF 12/2015	M	15
12.3.4	CURVA 90 GRAUS PARA ELETRODUTO, PVC, ROSCÁVEL, DN 32 MM (1"), PARA CIRCUITOS TERMINAIS, INSTALADA EM FORRO - FORNECIMENTO E INSTALAÇÃO. AF 12/2015	UN	4
12.3.5	CURVA 90 GRAUS PARA ELETRODUTO, PVC, ROSCÁVEL, DN 25 MM (3/4"), PARA CIRCUITOS TERMINAIS, INSTALADA EM FORRO - FORNECIMENTO E INSTALAÇÃO. AF 12/2015	UN	4
12.4	PONTOS DE TOMADA E ILUMINAÇÃO		
12.4.1	PONTO DE ILUMINAÇÃO RESIDENCIAL INCLUINDO INTERRUPTOR SIMPLES, CAIXA ELÉTRICA, ELETRODUTO, CABO, RASGO, QUEBRA E CHUMBAMENTO (EXCLUINDO LUMINÁRIA E LÂMPADA). AF 01/2016	UN	60
12.4.2	PONTO DE TOMADA RESIDENCIAL INCLUINDO TOMADA 10A/250V, CAIXA ELÉTRICA, ELETRODUTO, CABO, RASGO, QUEBRA E CHUMBAMENTO. AF 01/2016	UN	52
12.4.3	TOMADA ALTA DE EMBUTIR (1 MÓDULO), 2P+T 30 A, INCLUINDO SUPORTE E PLACA - FORNECIMENTO E INSTALAÇÃO. AF 12/2015	UN	8
12.4.4	LUMINÁRIA TIPO PLAFON, DE SOBREPOR, COM 1 LÂMPADA LED DE 20 W, SEM REATOR - FORNECIMENTO E INSTALAÇÃO. AF 02/2020	UN	12
12.4.5	LUMINÁRIA DE SOBREPOR TUBULAR LED.	UN	50
12.4.6	LUMINÁRIA ARANDELA TIPO TARTARUGA, COM GRADE, DE SOBREPOR, COM 1 LÂMPADA FLUORESCENTE DE 15 W, SEM REATOR - FORNECIMENTO E INSTALAÇÃO. AF 02/2020	UN	6
12.5	SISTEMA DE ATERRAMENTO		
12.5.1	ATERRAMENTO COMPLETO C/ HASTE COPPERWELD 3/4" X 3.0M	UN	1
12.5.2	CABO COBRE NU 16MM2	M	20

Este documento encontra-se registrado no Conselho Regional de Engenharia e Agronomia do Estado do Maranhão, vinculado à Certidão nº 862088/2022, em 21/03/2022



Certidão nº 862088/2022

21/03/2022, 11:57

Chave de Impressão: D3b69

O documento neste ato registrado foi emitido em 21/03/2022 e contém 10 folhas

Av. Senador Vitorino Freire, nº 1045 – Centro – CEP: 65.500-000 – Chapadina/MA
 CNPJ. nº 30.887.156/0001-05

Conselho Regional de Engenharia e Agronomia do Estado do Maranhão
 Avenida dos Holandeses, Quadra 35, Lote 8, Calhau, São Luis/MA

Tel: + 55 (98) 2106-8300 Fax: + 55 (98) 2106-8300 E-mail: faleconosco@creama.org.br

CREA-MA
 Conselho Regional de Engenharia e Agronomia do Estado do Maranhão



Impresso em: 21/03/2022, às 11:57.



12.5.3	Eletroduto de pvc rígido roscável, diâm = 25mm (3/4")	m	5
13	INSTALAÇÃO DE COMBATE A INCÊNDIO E PÂNICO		
13.1	PONTO DE TOMADA RESIDENCIAL INCLUINDO TOMADA 10A/250V, CAIXA ELÉTRICA, ELETRODUTO, CABO, RASGO, QUEBRA E CHUMBAMENTO. AF 01/2016	UN	10
13.2	LUMINÁRIA DE EMERGÊNCIA, COM 30 LÂMPADAS LED DE 2 W. SEM REATOR - FORNECIMENTO E INSTALAÇÃO. AF 02/2020	UN	10
13.3	PLACA DE SINALIZAÇÃO DE SEGURANÇA CONTRA INCENDIO, FOTOLUMINESCENTE, QUADRADA, *20 X 20* CM, EM PVC *2* MM ANTI-CHAMAS (SIMBOLOS, CORES E PICTOGRAMAS CONFORME NBR 16820)	UN	10
13.4	EXTINTOR DE INCÊNDIO PORTÁTIL COM CARGA DE PQS DE 6 KG, CLASSE BC - FORNECIMENTO E INSTALAÇÃO. AF 10/2020 P	UN	1
13.5	SUPORTE DE PARADE PARA EXTINTOR	UN	1
13.6	ADESIVO COM SETA INICADORA PARA EXTINTOR/HIDRANTE	UN	1
14	INSTALAÇÕES HIDROSSANITÁRIAS		
14.1	INSTALAÇÕES HIDRÁULICAS		
14.1.1	RÉGISTRO DE GAVETA BRUTO, LATÃO, ROSCÁVEL, 1/2", FORNECIDO E INSTALADO EM RAMAL DE ÁGUA. AF 12/2014	UN	4
14.1.2	PONTO HIDRÁULICO, MATERIAL E EXECUÇÃO	PT	12
14.1.3	INSTALAÇÃO DE TUBOS DE PVC, SOLDÁVEL, ÁGUA FRIA, DN 20 MM (INSTALADO EM RAMAL, SUB-RAMAL OU RAMAL DE DISTRIBUIÇÃO), INCLUSIVE CONEXÕES, CORTES E FIXAÇÕES, PARA PRÉDIOS. AF 10/2015	M	24
14.2	INSTALAÇÕES SANITÁRIAS		
14.2.1	PONTO SANITÁRIO, MATERIAL E EXECUÇÃO	PT	16
14.2.2	CAIXA SIFONADA, PVC, DN 100 X 100 X 50 MM, FORNECIDA E INSTALADA EM RAMAIS DE ENCAMINHAMENTO DE ÁGUA PLUVIAL. AF 12/2014	UN	4
14.2.3	TUBO PVC, SERIE NORMAL, ESGOTO PREDIAL, DN 100 MM, FORNECIDO E INSTALADO EM RAMAL DE DESCARGA OU RAMAL DE ESGOTO SANITÁRIO. AF 12/2014	M	28
14.2.4	TUBO PVC, SERIE NORMAL, ESGOTO PREDIAL, DN 40 MM, FORNECIDO E INSTALADO EM RAMAL DE DESCARGA OU RAMAL DE ESGOTO SANITÁRIO. AF 12/2014	M	24
14.2.5	TANQUE SÉPTICO RETANGULAR, EM ALVENARIA COM TIJOLOS CERÂMICOS MACIÇOS, DIMENSÕES INTERNAS: 1,4 X 3,2 X 1,8 M, VOLUME ÚTIL: 6272 L (PARA 32 CONTRIBUINTES). AF 12/2020	UN	1
14.2.6	SUMIDOURO CIRCULAR, EM CONCRETO PRÉ-MOLDADO, DIÂMETRO INTERNO = 1,88 M, ALTURA INTERNA = 2,00 M, ÁREA DE INFILTRAÇÃO: 13,1 M² (PARA 5 CONTRIBUINTES). AF 12/2020	UN	1
14.2.7	INSTALAÇÃO DE TUBO DE VENTILAÇÃO 50mm C/ L=4m, C/ REBOCO E PINTURA A CAL (C/ MATERIAL)	UN	4
14.2.8	CAIXA DE PASSAGEM CONCRETO 0,70x0,70x0,55m	UN	2
14.3	LOUÇAS, ACESSÓRIOS E METAIS		
14.3.1	BACIA SANITÁRIA PARA CADEIRANTES C/ ASSENTO (ABERTURA FRONTAL)	UN	1
14.3.2	BARRA DE APOIO RETA, EM ACO INOX POLIDO, COMPRIMENTO 60CM, FIXADA NA PAREDE - FORNECIMENTO E INSTALAÇÃO. AF 01/2020	UN	1
14.3.3	BARRA DE APOIO RETA, EM ACO INOX POLIDO, COMPRIMENTO 80 CM, FIXADA NA PAREDE - FORNECIMENTO E INSTALAÇÃO. AF 01/2020	UN	1
14.3.4	BANCADA EM GRANITO PRETO SAO GABRIEL 3cm	m²	2.52
14.3.5	Cuba de embutir, circular, CELITE 10129 ou similar, inclusive sifão cromado, válvula cromada para pia e engate cromado e torneira	un	5
14.3.6	PAPELEIRA DE PAREDE EM METAL CROMADO SEM TAMPA, INCLUSO FIXAÇÃO. AF 01/2020	UN	7
14.3.7	BACIA DE LOUÇA BRANCA C/CAIXA ACOPLADA	UN	4

Este documento encontra-se registrado no Conselho Regional de Engenharia e Agronomia do Estado do Maranhão, vinculado à Certidão nº 862088/2022, em 21/03/2022 em



Certidão nº 862088/2022

21/03/2022, 11:57

Chave de Impressão: D3b69

O documento neste ato registrado foi emitido em 21/03/2022 e contém 10 folhas

Av. Senador Vitorino Freire, nº 1045 – Centro - CEP: 65.500-000 – Chapadinho/MA
CNPJ. nº 30.887.156/0001-05

Conselho Regional de Engenharia e Agronomia do Estado do Maranhão

Avenida dos Holandeses, Quadra 35, Lote 8, Calhau, São Luis/MA

Tel: + 55 (98) 2106-8300 Fax: + 55 (98) 2106-8300 E-mail: faleconosco@creama.org.br



Impresso em: 21/03/2022, às 11:57.



14.3.8	TANQUE DE MÁRMORE SINTÉTICO SUSPENSO, 22L OU EQUIVALENTE, INCLUSO SIFÃO TIPO GARRAFA EM PVC, VÁLVULA PLÁSTICA E TORNEIRA DE PLÁSTICO - FORNECIMENTO E INSTALAÇÃO. AF_01/2020	UN	1
15	FORRO		
15.1	FORRO EM RÉGUAS DE PVC, FRISADO, PARA AMBIENTES COMERCIAIS, INCLUSIVE ESTRUTURA DE FIXAÇÃO. AF_05/2017 P	m²	328.7
16	PINTURA		
16.1	PINTURA INTERNA		
16.1.1	APLICAÇÃO DE FUNDO SELADOR ACRÍLICO EM PAREDES, UMA DEMÃO. AF_06/2014	m²	420.52
16.1.2	APLICAÇÃO E LIXAMENTO DE MASSA LÁTEX EM PAREDES, DUAS DEMÃOS. AF_06/2014	m²	420.52
16.1.3	APLICAÇÃO MANUAL DE PINTURA COM TINTA LÁTEX PVA EM PAREDES, DUAS DEMÃOS. AF_06/2014	m²	420.52
16.2	PINTURA EXTERNA		
16.2.1	APLICAÇÃO MANUAL DE FUNDO SELADOR ACRÍLICO EM PAREDES EXTERNAS DE CASAS. AF_06/2014	m²	485.79
16.2.2	APLICAÇÃO MANUAL DE PINTURA COM TINTA LÁTEX ACRÍLICA EM PAREDES, DUAS DEMÃOS. AF_06/2014	m²	485.79
16.3	PINTURA DE ESQUADRIAS		
16.3.1	PINTURA TINTA DE ACABAMENTO (PIGMENTADA) ESMALTE SINTÉTICO ACETINADO EM MADEIRA, 2 DEMÃOS. AF_01/2021	m²	49.87
16.3.2	PINTURA COM TINTA ALQUÍDICA DE ACABAMENTO (ESMALTE SINTÉTICO ACETINADO) APLICADA A ROLO OU PINCEL SOBRE SUPERFÍCIES METÁLICAS (EXCETO PERFIL) EXECUTADO EM OBRA (02 DEMÃOS). AF_01/2020	m²	50.76
17	MURETA EXTERNA		
17.1	MOVIMENTAÇÃO DE TERRA		
17.1.1	ESCAVAÇÃO MANUAL DE VALA PARA ALICERCE COM PROFUNDIDADE MENOR OU IGUAL A 1,30 M. AF_02/2021	m³	3.39
17.1.2	ESCAVAÇÃO MANUAL DE VALA PARA BLOCO	m³	6.91
17.2	INFRAESTRUTURA		
17.2.1	ALICERCE		
17.2.1.1	ALVENARIA DE EMBASAMENTO DE PEDRA ARGAMASSADA	m³	2.71
17.2.2	SAPATA/BLOCOS DE FUNDAÇÃO		
17.2.2.1	LASTRO DE CONCRETO MAGRO, APLICADO EM BLOCOS DE COROAMENTO OU SAPATAS, ESPESSURA DE 5 CM. AF_08/2017	m²	13.24
17.2.2.2	FABRICAÇÃO, MONTAGEM E DESMONTAGEM DE FÔRMA PARA SAPATA, EM CHAPA DE MADEIRA COMPENSADA RESINADA, E=17 MM, 4 UTILIZAÇÕES. AF_06/2017	m²	18.64
17.2.2.3	ARMAÇÃO DE BLOCO, VIGA BALDRAME OU SAPATA UTILIZANDO AÇO CA-50 DE 10 MM - MONTAGEM. AF_06/2017	KG	203.68
17.2.2.4	CONCRETO FCK = 20MPA, TRAÇO 1:2,7:3 (EM MASSA SECA DE CIMENTO/ AREIA MÉDIA/ BRITA 1) - PREPARO MECÂNICO COM BETONEIRA 400 L. AF_05/2021	m³	1.3
17.2.2.5	LANÇAMENTO COM USO DE BALDES, ADENSAMENTO E ACABAMENTO DE CONCRETO EM ESTRUTURAS. AF_12/2015	m³	1.3
17.2.3	CINTA DE AMARRAÇÃO INFERIOR		
17.2.3.1	FABRICAÇÃO, MONTAGEM E DESMONTAGEM DE FÔRMA PARA VIGA BALDRAME, EM CHAPA DE MADEIRA COMPENSADA RESINADA, E=17 MM, 4 UTILIZAÇÕES. AF_06/2017	m²	13.64

Av. Senador Vitorino Freire, nº 1045 – Centro – CEP: 65.500-000 – Chapadina/MA
CNPJ, nº 30.887.156/0001-05

Este documento encontra-se registrado no Conselho Regional de Engenharia e Agronomia do Estado do Maranhão, vinculado à Certidão nº 862088/2022, em 21/03/2022 em



Certidão nº 862088/2022
21/03/2022, 11:57
Chave de Impressão: D3b69

O documento neste ato registrado foi emitido em 21/03/2022 e contém 10 folhas





17.2.3.2	ARMAÇÃO DE BLOCO, VIGA BALDRAME OU SAPATA UTILIZANDO AÇO CA-50 DE 8 MM - MONTAGEM. AF_06/2017	KG	235.74
17.2.3.3	ARMAÇÃO DE BLOCO, VIGA BALDRAME E SAPATA UTILIZANDO AÇO CA-60 DE 5 MM - MONTAGEM. AF_06/2017	KG	14.28
17.2.3.4	CONCRETO FCK = 20MPA, TRAÇO 1:2,7:3 (EM MASSA SECA DE CIMENTO/ AREIA MÉDIA/ BRITA 1) - PREPARO MECÂNICO COM BETONEIRA 400 L. AF_05/2021	m³	0.81
17.2.3.5	LANÇAMENTO COM USO DE BALDES, ADENSAMENTO E ACABAMENTO DE CONCRETO EM ESTRUTURAS. AF_12/2015	m³	0.81
17.3	IMPERMEABILIZAÇÃO		
17.3.1	Impermeabilização de alicerce e viga baldrame com 2 demãos de tinta asfáltica tipo Neutrol da Vedacit ou similar, exceto argamassa impermeabilização	m²	16.29
17.4	ESTRUTURA		
17.4.1	PILARES		
17.4.1.1	Forma plana para pilares, em compensado plastificado de 12mm, 03 usos, inclusive escoramento	m²	30.21
17.4.1.2	ARMAÇÃO DE PILAR OU VIGA DE UMA ESTRUTURA CONVENCIONAL DE CONCRETO ARMADO EM UMA EDIFICAÇÃO TÉRREA OU SOBRADO UTILIZANDO AÇO CA-50 DE 10,0 MM - MONTAGEM. AF_12/2015	KG	77.25
17.4.1.3	ARMAÇÃO DE PILAR OU VIGA DE UMA ESTRUTURA CONVENCIONAL DE CONCRETO ARMADO EM UMA EDIFICAÇÃO TÉRREA OU SOBRADO UTILIZANDO AÇO CA-60 DE 5,0 MM - MONTAGEM. AF_12/2015	KG	20.73
17.4.1.4	CONCRETO FCK = 20MPA, TRAÇO 1:2,7:3 (EM MASSA SECA DE CIMENTO/ AREIA MÉDIA/ BRITA 1) - PREPARO MECÂNICO COM BETONEIRA 400 L. AF_05/2021	m³	2.02
17.4.1.5	LANÇAMENTO COM USO DE BALDES, ADENSAMENTO E ACABAMENTO DE CONCRETO EM ESTRUTURAS. AF_12/2015	m³	2.02
17.4.2	CINTA DE AMARRAÇÃO SUPERIOR		
17.4.2.1	FABRICAÇÃO, MONTAGEM E DESMONTAGEM DE FÔRMA PARA VIGA BALDRAME, EM CHAPA DE MADEIRA COMPENSADA RESINADA. E=17 MM, 4 UTILIZAÇÕES. AF_06/2017	m²	7.85
17.4.2.2	ARMAÇÃO DE PILAR OU VIGA DE UMA ESTRUTURA CONVENCIONAL DE CONCRETO ARMADO EM UMA EDIFICAÇÃO TÉRREA OU SOBRADO UTILIZANDO AÇO CA-50 DE 8,0 MM - MONTAGEM. AF_12/2015	KG	9.16
17.4.2.3	ARMAÇÃO DE PILAR OU VIGA DE UMA ESTRUTURA CONVENCIONAL DE CONCRETO ARMADO EM UMA EDIFICAÇÃO TÉRREA OU SOBRADO UTILIZANDO AÇO CA-60 DE 5,0 MM - MONTAGEM. AF_12/2015	KG	3.22
17.4.2.4	CONCRETO FCK = 20MPA, TRAÇO 1:2,7:3 (EM MASSA SECA DE CIMENTO/ AREIA MÉDIA/ BRITA 1) - PREPARO MECÂNICO COM BETONEIRA 400 L. AF_05/2021	m³	0.49
17.4.2.5	LANÇAMENTO COM USO DE BALDES, ADENSAMENTO E ACABAMENTO DE CONCRETO EM ESTRUTURAS. AF_12/2015	m³	0.49
17.5	ALVENARIA		
17.5.1	ALVENARIA DE VEDAÇÃO DE BLOCOS CERÂMICOS FURADOS NA HORIZONTAL DE 9X14X19CM (ESPESSURA 9CM) DE PAREDES COM ÁREA LÍQUIDA MAIOR OU IGUAL A 6M² COM VÃOS E ARGAMASSA DE ASSENTAMENTO COM PREPARO EM BETONEIRA. AF_06/2014	m²	11.57
17.6	REVESTIMENTO		
17.6.1	CHAPISCO APLICADO EM ALVENARIA (COM PRESENÇA DE VÃOS) E ESTRUTURAS DE CONCRETO DE FACHADA, COM COLHER DE PEDREIRO. ARGAMASSA TRAÇO 1:3 COM PREPARO EM BETONEIRA 400L. AF_06/2014	m²	23.14
17.6.2	REBOCO C/ ARGAMASSA DE CIMENTO E AREIA PENEIRADA, TRAÇO 1:7	m²	23.14
17.7	PINTURA		

Este documento encontra-se registrado no Conselho Regional de Engenharia e Agronomia do Estado do Maranhão, vinculado à Certidão nº 862088/2022, em 21/03/2022



Certidão nº 862088/2022
21/03/2022, 11:57

Chave de Impressão: D3b69

O documento neste ato registrado foi emitido em 21/03/2022 e contém 10 folhas

Av. Senador Vitorino Freire, nº 1045 – Centro – CEP: 65.500-000 – Chapadinha/MA
CNPJ. nº 30.887.156/0001-05

Conselho Regional de Engenharia e Agronomia do Estado do Maranhão
Avenida dos Holandeses, Quadra 35, Lote 8, Calhau, São Luis/MA

Tel: + 55 (98) 2106-8300 Fax: + 55 (98) 2106-8300 E-mail: faleconosco@creama.org.br



CREA-MA
Conselho Regional de Engenharia e Agronomia do Estado do Maranhão



Impresso em: 21/03/2022, às 11:57.



ESTADO DO MARANHÃO
GOVERNO MUNICIPAL
SECRETARIA MUNICIPAL DE EDUCAÇÃO

799
2288
Processo nº

17.7.1	APLICAÇÃO MANUAL DE FUNDO SELADOR ACRÍLICO EM PAREDES EXTERNAS DE CASAS. AF 06/2014	m²	46.28
17.7.2	APLICAÇÃO MANUAL DE PINTURA COM TINTA LÁTEX ACRÍLICA EM PAREDES, DUAS DEMÃOS. AF 06/2014	m²	46.28
17.8	GRADIL		
17.8.1	CERCA/GRADIL NYLOFOR H=1,53M, MALHA 5 X 20CM - FIO 5,00MM, COM FIXADORES DE POLIAMIDA EM POSTE 40 x 60 MM CHUMBADOS EM BASE DE CONCRETO (EXCLUSIVE ESTA), REVESTIDOS EM POLIESTER POR PROCESSO DE PINTURA ELETROSTÁTICA (GRADIL E POSTE), NAS CORES VERDE OU BRANCA - FORNECIMENTO E INSTALAÇÃO	M	43.28
18	SERVIÇOS FINAIS		
18.1	LIMPEZA FINAL DA OBRA	m²	264.06
18.2	Placa de inauguração de obra em alumínio 0,15 x 0,39 m	un	1

Chapadinhã (MA), 09 de março de 2022.

Manoel Peres da Silva Filho
Secretário Interino
Secretaria Municipal de Urbanismo
CPF: 75578833-20

Herbert de O. dos Santos
Advogado Civil
OAB/MA 11192821-9

Av. Senador Vitorino Freire, nº 1045 – Centro - CEP: 65.500-000 – Chapadinhã/MA
CNPJ. nº 30.887.156/0001-05

Este documento encontra-se registrado no Conselho Regional de Engenharia e Agronomia do Estado do Maranhão, vinculado à Certidão nº 862088/2022, em 21/03/2022



Certidão nº 862088/2022
21/03/2022, 11:57

Chave de Impressão: D3b69

O documento neste ato registrado foi emitido em 21/03/2022 e contém 10 folhas

3131339

Conselho Regional de Engenharia e Agronomia do Estado do Maranhão
Avenida dos Holandeses, Quadra 35, Lote 8, Calhau, São Luis/MA
Tel: + 55 (98) 2106-8300 Fax: + 55 (98) 2106-8300 E-mail: faleconosco@creama.org.br



Impresso em: 21/03/2022, às 11:57.



LAUDO TÉCNICO

CONTRATANTE: SECRETARIA MUNICIPAL DE EDUCAÇÃO
CNPJ: 30.887.156/0001-05
CONTRATADA: RW EMPREENDIMENTOS E CONSULTORIA EIRELI
CNPJ: 28.718.762/0001-47
CONTRATO: 001/2021
ART. N° MA20210461200

Eu, **Herbert Brito de Oliveira dos Santos**, engenheiro civil, portador do registro no **CREA/MA, n° 1119250218**, declaro para os devidos fins, que a Engenheira Civil **Cyrlene Andressa do Nascimento Santos**, registrado no **CREA n° 1119332729**, sendo responsável técnico pela empresa: **RW EMPREENDIMENTOS E CONSULTORIA EIRELI**, firma estabelecida na Rua Aniceto Cruz, n° 420, Sala 01, Ponte – Caxias - MA, inscrita no CNPJ: 28.718.762/0001-47 e registrada no **CREA n° 5387965**, executou os serviços de Reforma e Ampliação da Pré Escola Jardim Branca de Neve no Município de Chapadinha-MA, no período de 21 de outubro de 2021 a 21 de janeiro de 2022, conforme **ART de execução n° MA20210461200** e **ART de fiscalização n° MA20220509039**, com qualidade, eficiência e capacidade técnica para exercer sua função de responsável técnico da obra.

Caxias – MA, 11 de Março de 2022.

Herbert Brito de O. dos Santos
 Engenheiro Civil
 CREA-MA 111925021-8
HERBERT BRITO DE OLIVEIRA DOS SANTOS
 ENGENHEIRO CIVIL
 CPF: 940.129.203-59

Este documento encontra-se registrado no Conselho Regional de Engenharia e Agronomia do Estado do Maranhão, vinculado à Certidão n° 862088/2022, em 21/03/2022 emitida



Certidão n° 862088/2022

21/03/2022, 11:57

Chave de Impressão: D3b69

O documento neste ato registrado foi emitido em 21/03/2022 e contém 1 folhas

114/139



A
Prefeitura Municipal de Barra do Corda/MA
TOMADA DE PREÇOS Nº 24/2023/PMBC/MA.
PROCESSO ADMINISTRATIVO Nº 2.788/2023/PMBC/MA.

224
2788
Ass.
Processo nº
Fil. nº



OBJETO: Contratação de empresa para especialização a execução dos serviços de construção do Centro de Atenção Psicossocial de Barra do Corda – Tipo CAPS I.

DECLARAÇÃO DE NÃO VISITA AO LOCAL DA OBRA

A empresa **RW EMPREENDIMENTOS E CONSULTORIA LTDA**, CNPJ: **28.718.762/0001-47**, sediada à Rua Aniceto, Nº 402, Sala 01 – Ponte, Caxias – MA, DECLARA, não visitou o local dos serviços constante da **TOMADA DE PREÇOS Nº 24/2023/PMBC/MA**, e se responsabiliza pelas condições e peculiaridades inerentes à natureza dos trabalhos, avaliando os problemas futuros de modo que os custos propostos cubram quaisquer dificuldades decorrente de sua execução. A não verificação dessas dificuldades não poderá ser invocada no desenrolar dos trabalhos como fonte de alteração dos termos contratuais estabelecidos.

Caxias/MA, 16 JANEIRO de 2024

[Handwritten Signature]
28.718.762/0001-47
R.W. EMPREENDIMENTOS E CONSULTORIA LTDA
Rua Aniceto Cruz, 420 - Sala 01
Caxias - MA - CEP 65.607-560

RAIMUNDO WAGNER DE SOUSA PONTE
SÓCIO ADMINISTRADOR
CPF: 042.640.043-73

Cyrene Adressa do Nascimento Santos
Engenheira Civil
CREA 1119332729

Cyrene Santos

CYRENE ANDRESSA DO NASCIMENTO SANTOS
RESPONSÁVEL TÉCNICO
CREA Nº 1119332729

TC

115/139



À
Prefeitura Municipal de Barra do Corda/MA
TOMADA DE PREÇOS Nº 24/2023/PMBC/MA.
PROCESSO ADMINISTRATIVO Nº 2.788/2023/PMBC/MA.



RW
CONSTRUTORA

OBJETO: Contratação de empresa para especialização a execução dos serviços de construção do Centro de Atenção Psicossocial de Barra do Corda – Tipo CAPS I.

DECLARAÇÃO INDICANDO O RESPONSÁVEL TÉCNICO

A empresa, **RW EMPREENDIMENTOS E CONSULTORIA LTDA**, inscrito no CNPJ: **28.718.762/0001-47**, sediada na Rua Aniceto Cruz, Nº 420, Sala 01 – Ponte, Caxias – MA, por intermédio do seu representante legal o Sr. Raimundo Wagner de Sousa Silva, Portador do CPF nº 042.640.043-73, RG nº 030753592006-8- SSP-MA, **DECLARA**, em atendimento à condição prevista no edital referente à **TOMADA DE PREÇOS Nº 24/2023/PMBC/MA**, que o(a) Sr (a) **CYRLENE ANDRESSA DO NASCIMENTO SANTOS**, portador(a) do CPF(MF) nº 044.447.803-55 e inscrito(a) no CREA-MA sob o nº 111933272-9 é o(a) nosso(a) indicado(a) como Responsável Técnico para acompanhar a execução dos serviços, objeto da licitação em apreço.

Caxias/MA, 16 JANEIRO de 2024

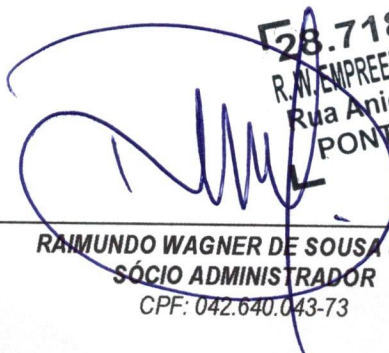
28.718.762/0001-47
R.W. EMPREENDIMENTOS E CONSULTORIA LTDA
Rua Aniceto Cruz, 420 - Sala 01
PONTE - CEP 65.607-560
Caxias - MA

RAIMUNDO WAGNER DE SOUSA SILVA
SÓCIO ADMINISTRADOR
CPF: 042.640.043-73

Cyrlene Adressa do Nascimento Santos
Engenheira Civil
CREA 1119332729

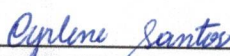

CYRLENE ANDRESSA DO NASCIMENTO SANTOS
RESPONSÁVEL TÉCNICO
CREA Nº 1119332729

116/539





À
 Prefeitura Municipal de Barra do Corda/MA
TOMADA DE PREÇOS Nº 24/2023/PMBC/MA.
PROCESSO ADMINISTRATIVO Nº 2.788/2023/PMBC/MA.

OBJETO: Contratação de empresa para especialização a execução dos serviços de construção do Centro de Atenção Psicossocial de Barra do Corda – Tipo CAPS I.

DECLARAÇÃO DE INEXISTÊNCIA DE FATOS IMPEDITIVOS DE HABILITAÇÃO

A empresa **RW EMPREENDIMENTOS E CONSULTORIA LTDA**, inscrita no CNPJ nº **28.718.762/0001-47**, por intermédio de seu representante legal o (a) Sr (a) **Raimundo Wagner de Sousa Silva**, portador (a) da Carteira de Identidade nº **030753592006-8- SSP-MA** e do CPF nº **042.640.043-73**, declara sob as penas da lei, nos termos do § 2º, do art. 32, da Lei nº 8.666/93 que até esta data, não ocorreu nenhum fato que seja impeditivo de sua habilitação na licitação acima identificada.

Declara ainda, ter ciência que "a falsidade de declaração, resultará na inabilitação desta empresa e caracterizará o crime de que trata o art. 299 do Código Penal, sem prejuízo do enquadramento em outras figuras penais e das sanções administrativas previstas na Lei nº 8.666/93 e alterações posteriores, bem como demais normas pertinentes à espécie".

Caxias/MA, 16 JANEIRO de 2024

[Handwritten signature]
28.718.762/0001-47
R.W. EMPREENDIMENTOS E CONSULTORIA LTDA
 Rua Aniceto Cruz, 420 - Sala 01
 PONTE - CEP 65.607-560
 Caxias - MA

RAIMUNDO WAGNER DE SOUSA SILVA
SÓCIO ADMINISTRADOR
 CPF: 042.640.043-73

[Handwritten mark]

[Handwritten mark]

[Handwritten signature]

1171439



À
Prefeitura Municipal de Barra do Corda/MA
TOMADA DE PREÇOS Nº 24/2023/PMBC/MA.
PROCESSO ADMINISTRATIVO Nº 2.788/2023/PMBC/MA.



OBJETO: Contratação de empresa para especialização a execução dos serviços de construção do Centro de Atenção Psicossocial de Barra do Corda – Tipo CAPS I.

DECLARAÇÃO EM CUMPRIMENTO AO DISPOSTO NO INCISO XXXIII DO ART. 7º DA CONSTITUIÇÃO FEDERAL

A empresa **RW EMPREENDIMENTOS E CONSULTORIA LTDA**, inscrita no CNPJ nº **28.718.762/0001-47**, por intermédio de seu representante legal o (a) Sr (a) **Raimundo Wagner de Sousa Silva**, portador (a) da Carteira de Identidade nº **030753592006-8- SSP-MA** e do CPF nº **042.640.043-73**, DECLARA, para fins do disposto no inciso V do art. 27 da Lei no 8.666, de 21 de junho de 1993, acrescido pela Lei no 9.854, de 27 de outubro de 1999, que não emprega menor de 18 (dezoito) anos em trabalho noturno, perigoso ou insalubre e não emprega menor de 16 (dezesesseis) anos.

Ressalva: emprega menor, a partir de 14 (quatorze) anos, na condição de aprendiz ().

(Observação: em caso afirmativo, assinalar a ressalva acima).

Declara ainda, ter ciência que "a falsidade de declaração, resultará na inabilitação desta empresa e caracterizará o crime que trata a art. 299 do Código Penal, sem prejuízo do enquadramento em outras figuras penais e das sanções administrativas prevista na Lei nº 8666/93 e alterações posteriores, bem como demais normas pertinentes à espécie."

Caxias/MA, 16 JANEIRO de 2024

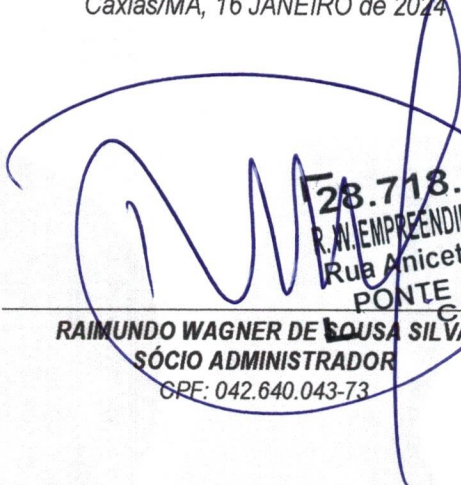
28.718.762/0001-47
R.W. EMPREENDIMENTOS E CONSULTORIA LTDA
Rua Aniceto Cruz, 420 - Sala 01
PONTE - CEP 65.607-560
Caxias - MA

RAIMUNDO WAGNER DE SOUSA SILVA
SÓCIO ADMINISTRADOR
CPF: 042.640.043-73

efe

g

1181139





À
 Prefeitura Municipal de Barra do Corda/MA
TOMADA DE PREÇOS Nº 24/2023/PMBC/MA.
PROCESSO ADMINISTRATIVO Nº 2.788/2023/PMBC/MA.

OBJETO: Contratação de empresa para especialização a execução dos serviços de construção do Centro de Atenção Psicossocial de Barra do Corda – Tipo CAPS I.

DECLARAÇÃO DE ENQUADRAMENTO COMO MICROEMPRESA (ME) OU EMPRESA DE PEQUENO PORTE (EPP)

A empresa **RW EMPREENDIMENTOS E CONSULTORIA LTDA**, inscrita no CNPJ nº **28.718.762/0001-47**, por intermédio de seu representante legal o (a) Sr (a) **Raimundo Wagner de Sousa Silva**, portador (a) da Carteira de Identidade nº **030753592006-8- SSP-MA** e do CPF nº **042.640.043-73**, na Sessão Pública do **TOMADA DE PREÇOS Nº 24/2023/PMBC/MA**.

OPTA pelo tratamento diferenciado e favorecido estabelecido pela Lei Complementar 123, de 15 de dezembro de 2006, nos termos do art. 3.º, estando apta a usufruir do tratamento ali previsto e **DECLARA** ser: () Microempresa (x) Empresa de Pequeno Porte e não possuir nenhum dos impedimentos previstos no § 4º do artigo 3º da referida lei.

DECLARO ainda ter ciência que "A falsidade de declaração prestada objetivando os benefícios da Lei Complementar nº 123/06, caracterizará o crime de que trata o Art. 299 do Código Penal, sem prejuízo do enquadramento em outras figuras penais e das sanções administrativas previstas na Lei 8.666/93".

Caxias/MA, 16 JANEIRO de 2024

(Handwritten signature)
28.718.762/0001-47
R. W. EMPREENDIMENTOS E CONSULTORIA LTDA
 Rua Aniceto Cruz, 420 - Sala 01
 PONTE - CEP 65.607-560
 Caxias - MA
RAIMUNDO WAGNER DE SOUSA SILVA
SÓCIO ADMINISTRADOR
 CPF. 042.640.043-73

(Handwritten initials)

(Handwritten mark)

(Handwritten number) 119/139

(Handwritten signature)



À
Prefeitura Municipal de Barra do Corda/MA
TOMADA DE PREÇOS Nº 24/2023/PMBC/MA.
PROCESSO ADMINISTRATIVO Nº 2.788/2023/PMBC/MA.



OBJETO: Contratação de empresa para especialização a execução dos serviços de construção do Centro de Atenção Psicossocial de Barra do Corda – Tipo CAPS I.

DECLARAÇÃO DE CONHECIMENTO E ACEITAÇÃO DO TEOR DO EDITAL

A empresa **RW EMPREENDIMENTOS E CONSULTORIA LTDA**, CNPJ nº **28.718.762/0001-47**, sediada na Rua Aniceto Cruz, Nº 420, Sala 01 – Ponte, Caxias – MA, por intermédio de seu representante legal Sr. **Raimundo Wagner de Sousa Silva**, portador(a) da Carteira de Identidade nº **030753592006-8- SSP-MA** e do CPF nº **042.640.043-73**, DECLARA, por seu representante legal infra-assinado que conhece e aceita o inteiro teor completo do edital desta **TOMADA DE PREÇO Nº 24/2023/PMBC/MA**, ressalvado o direito recursal, bem como de que recebeu todos os documentos e informações necessárias para o cumprimento integral das obrigações desta licitação.

Caxias/MA, 16 JANEIRO de 2024

28.718.762/0001-47
R.W. EMPREENDIMENTOS E CONSULTORIA LTDA
Rua Aniceto Cruz, 420 - Sala 01
PONTE - CEP 65.607-560
Caxias - MA

RAIMUNDO WAGNER DE SOUSA SILVA
SÓCIO ADMINISTRADOR
CPF: 042.640.043-73

7X

JDD/139





À
Prefeitura Municipal de Barra do Corda/MA
TOMADA DE PREÇOS Nº 24/2023/PMBC/MA.
PROCESSO ADMINISTRATIVO Nº 2.788/2023/PMBC/MA.

OBJETO: Contratação de empresa para especialização a execução dos serviços de construção do Centro de Atenção Psicossocial de Barra do Corda – Tipo CAPS I.

DECLARAÇÃO DE ELABORAÇÃO INDEPENDENTE DE PROPOSTA

Sr (a) **Raimundo Wagner de Sousa Silva**, portador (a) da Carteira de Identidade nº **030753592006-8- SSP-MA** e do CPF nº **042.640.043-73**, como representante devidamente constituído da empresa **RW EMPREENDIMENTOS E CONSULTORIA LTDA**, inscrita no CNPJ nº **28.718.762/0001-47**, doravante denominada Licitante, para fins do disposto do Edital da **TOMADA DE PREÇOS Nº 24/2023/PMBC/MA**, declara, sob as penas da Lei, em especial o art. 299 do Código Penal Brasileiro, que:

- a) A proposta apresentada para participar da **TOMADA DE PREÇOS Nº 24/2023/PMBC/MA**, foi elaborada de maneira independente (pelo licitante), e o conteúdo da proposta não foi, no todo ou em parte, direta ou indiretamente, informado, discutido ou recebido de qualquer outro participante potencial ou de fato da **TOMADA DE PREÇOS Nº 24/2023/PMBC/MA**, por qualquer meio ou por qualquer pessoa;
- b) A intenção de apresentar a proposta elaborada para participar da **TOMADA DE PREÇOS Nº 24/2023/PMBC/MA** não foi informada, discutida ou recebida de qualquer outro participante potencial ou de fato da **TOMADA DE PREÇOS Nº 24/2023/PMBC/MA**, por qualquer meio ou por qualquer pessoa;
- c) Que não tentou, por qualquer meio ou por qualquer pessoa, influir na decisão de qualquer outro participante potencial ou de fato da **TOMADA DE PREÇOS Nº 24/2023/PMBC/MA** quanto a participar ou não da referida licitação;
- d) Que o conteúdo da proposta apresentada para participar da **TOMADA DE PREÇOS Nº 24/2023/PMBC/MA** não será, no todo ou em parte, direta ou indiretamente, comunicado ou discutido com qualquer outro participante potencial ou de fato da **TOMADA DE PREÇOS Nº 24/2023/PMBC/MA** antes da adjudicação do objeto da referida licitação;
- e) Que o conteúdo da proposta apresentada para participar da **TOMADA DE PREÇOS Nº 24/2023/PMBC/MA** não foi, no todo ou em parte, direta ou indiretamente, informado, discutido ou recebido de qualquer integrante do município de **BARRA DO CORDA-MA**, antes da abertura oficial das propostas;
- f) Que está plenamente ciente do teor e da extensão desta declaração e que detém plenos poderes e informações para firmá-la.

Caxias/MA, 16 JANEIRO de 2024

28.718.762/0001-47
RW EMPREENDIMENTOS E CONSULTORIA LTDA
Rua Aniceto Cruz, 420 - Sala 01
Caxias - MA CEP 65.607-560
RAIMUNDO WAGNER DE SOUSA SILVA
SOCIO ADMINISTRADOR
CPF: 042.640.043-73

1X

021/1339



À
Prefeitura Municipal de Barra do Corda/MA
TOMADA DE PREÇOS Nº 24/2023/PMBC/MA.
PROCESSO ADMINISTRATIVO Nº 2.788/2023/PMBC/MA.



OBJETO: Contratação de empresa para especialização a execução dos serviços de construção do Centro de Atenção Psicossocial de Barra do Corda – Tipo CAPS I.

DECLARAÇÃO DE LOCALIZAÇÃO E FUNCIONAMENTO

RW EMPREENDIMENTOS E CONSULTORIA LTDA, inscrita no CNPJ nº **28.718.762/0001-47**, estabelecida na Rua Aniceto Cruz, Nº 420, Sala 01 – Ponte, Caxias – MA, por intermédio de seu representante legal Sr(a). Raimundo Wagner de Sousa Silva, brasileiro (a), casado, empresário, portador (a) da Cédula de Identidade/RG nº 030753592006-8- SSP-MA e inscrito (a) no CPF sob o nº 042.640.043-73, residente e domiciliado (a) em Rua Aniceto Cruz, 420, Ponte – Caxias - MA, declara, sob as penalidades da lei, que está localizada e em pleno funcionamento no endereço abaixo, sendo o local adequado e compatível para o cumprimento do objeto, conforme fotos em anexo do prédio e suas instalações. Declaro ainda que a empresa dispõe de escritório dotado de instalações, recursos humanos, mobiliários e maquinário pertinentes as suas atividades.

ENDEREÇO: Rua Aniceto Cruz, Nº 420, Sala 01 – Ponte
COORDENADAS GEORREFERENCIADA: E - 9461456.78; N – 681042.66
CIDADE/ESTADO: Caxias – MA
C.E.P.: 65607-560
PONTO DE REFERÊNCIA: Próximo ao supermercado Bomfim
TELEFONE: 98 981062928

Declaramos ter ciência que a ausência de sede/instalações adequadas e compatíveis, comprovada através de visita *in loco* (se houver) realizada pela Comissão Permanente de Licitação, ressalvada o direito a ampla defesa, ensejará automaticamente na inabilitação desta empresa. Declaramos, ainda, que assumo inteira responsabilidade por todas as informações dispostas nesta declaração, eximindo a Prefeitura Municipal de Barra do Corda/MA de qualquer responsabilidade sobre as informações prestadas por esta empresa. Por ser expressão da verdade, firma-se a presente declaração.

Caxias/MA, 16 JANEIRO de 2024

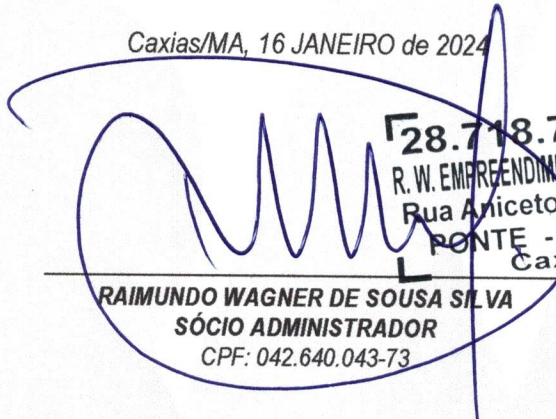
28.718.762/0001-47
R. W. EMPREENDIMENTOS E CONSULTORIA LTDA
Rua Aniceto Cruz, 420 - Sala 01
PONTE - CEP 65.607-560
Caxias - MA

RAIMUNDO WAGNER DE SOUSA SILVA
SÓCIO ADMINISTRADOR
CPF: 042.640.043-73

Handwritten initials and marks: "tl", "e", and a signature.

Handwritten number: 322/339



PREFEITURA MUNICIPAL DE BARRA DO CORDA
Fls. nº 732
Processo nº 2708



À
Prefeitura Municipal de Barra do Corda/MA
TOMADA DE PREÇOS Nº 24/2023/PMBC/MA.
PROCESSO ADMINISTRATIVO Nº 2.788/2023/PMBC/MA.

DECLARAÇÃO DE LOCALIZAÇÃO E FUNCIONAMENTO



E - 9461456.78
N - 681042.66

Caxias/MA, 16 JANEIRO de 2023
28.718.762/0001-47
R. W. EMPREENDIMENTOS E CONSULTORIA LTDA
Rua Aniceto Cruz, 420 - Sala 01
PONTE - CEP 65.607-560
Caxias - MA

223/139



☎ 98 9 8106.2928
✉ RWEMPRESA@HOTMAIL.COM
📍 RUA ANICETO CRUZ, Nº 420 - SALA 01 - BAIRRO PONTE, CAXIAS-MA
CNPJ: 28.718.762/0001-47 | CREA 538796-5

@RWCONSTRUTORA01

À
Prefeitura Municipal de Barra do Corda/MA
TOMADA DE PREÇOS Nº 24/2023/PMBC/MA.
PROCESSO ADMINISTRATIVO Nº 2.788/2023/PMBC/MA.



DECLARAÇÃO DE LOCALIZAÇÃO E FUNCIONAMENTO

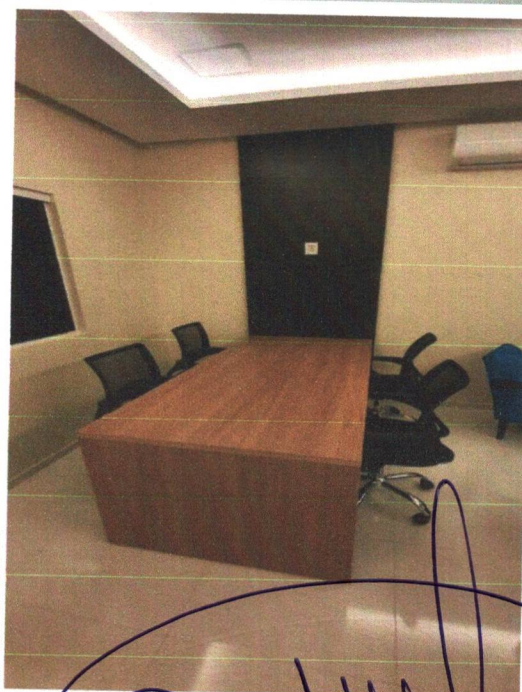

E - 9461456.78
N - 681042.66

Caxias/MA, 16 JANEIRO de 2024

(Handwritten signature)
28.718.762/0001-47
R. W. EMPREENHIMENTOS E CONSULTORIA LTDA
Rua Aniceto Cruz, 420 - Sala 01
PONTE - CEP 65.607-560
Caxias - MA

224/339





À
 Prefeitura Municipal de Barra do Corda/MA
TOMADA DE PREÇOS Nº 24/2023/PMBC/MA.
PROCESSO ADMINISTRATIVO Nº 2.788/2023/PMBC/MA.

DECLARAÇÃO DE LOCALIZAÇÃO E FUNCIONAMENTO



E - 9461456.78
 N - 681042.66

Caxias/MA, 16 JANEIRO de 2024
 28.718.762/0001-47
 RW. EMPREENDIMENTOS E CONSULTORIA LTDA
 Rua Aniceto Cruz, 420 - Sala 01
 PONTE - CEP 65.607-560
 Caxias - MA

J25/139



739
9278
Processo nº
PREFEITURA MUNICIPAL DE BARRA DO CORDA



À
Prefeitura Municipal de Barra do Corda/MA
TOMADA DE PREÇOS Nº 24/2023/PMBC/MA.
PROCESSO ADMINISTRATIVO Nº 2.788/2023/PMBC/MA.

DECLARAÇÃO DE LOCALIZAÇÃO E FUNCIONAMENTO



E - 9461456.78
N - 681042.66

28.718.762/0001-47
R.W. EMPREENDIMENTOS E CONSULTORIA LTDA
Rua Aniceto Cruz, 420 - Sala 01
PONTE - CEP 65.607-560
Caxias - MA

226/139





À
 Prefeitura Municipal de Barra do Corda/MA
TOMADA DE PREÇOS Nº 24/2023/PMBC/MA.
PROCESSO ADMINISTRATIVO Nº 2.788/2023/PMBC/MA.

OBJETO: Contratação de empresa para especialização a execução dos serviços de construção do Centro de Atenção Psicossocial de Barra do Corda – Tipo CAPS I.

DECLARAÇÃO DE IDONEIDADE PARA LICITAR

A empresa **RW EMPREENDIMENTOS E CONSULTORIA LTDA**, inscrita no CNPJ nº **28.718.762/0001-47**, por intermédio de seu representante legal o (a) Sr (a) **Raimundo Wagner de Sousa Silva**, portador (a) da Carteira de Identidade nº **030753592006-8- SSP-MA** e do CPF nº **042.640.043-73**, declara sob as penas da lei, que inexistente qualquer fato, seja suspensão ou inidoneidade, que a impeça de participar de licitações e/ou ser contratada por administração pública em quaisquer de suas esferas (Federal, Estaduais ou Municipais).

Outrossim, declara serem autênticos todos os documentos apresentados. Declara que ficamos obrigados a comunicar, a qualquer tempo, a ocorrência de qualquer fato impeditivo de habilitação desta empresa, de participar de licitações e/ou de ser contratada por administração pública.

Declara ainda, ter ciência que "a falsidade de declaração, resultará na inabilitação desta empresa e caracterizará o crime de que trata o art. 299 do Código Penal, sem prejuízo do enquadramento em outras figuras penais e das sanções administrativas previstas na Lei nº 8.666/93 e alterações posteriores, bem como demais normas pertinentes à espécie".

Caxias/MA, 16 JANEIRO de 2024

(Handwritten signature)

RAIMUNDO WAGNER DE SOUSA SILVA
SÓCIO ADMINISTRADOR
 CPF: 042.640.043-73

28.718.762/0001-47
R. W EMPREENDIMENTOS E CONSULTORIA LTDA
 Rua Aniceto Cruz, 420 - Sala 01
 PONTE - CEP 65.607-560
 Caxias - MA

(Handwritten initials)
 0271539



À
Prefeitura Municipal de Barra do Corda/MA
TOMADA DE PREÇOS Nº 24/2023/PMBC/MA.
PROCESSO ADMINISTRATIVO Nº 2.788/2023/PMBC/MA.



OBJETO: Contratação de empresa para especialização a execução dos serviços de construção do Centro de Atenção Psicossocial de Barra do Corda – Tipo CAPS I.

DECLARAÇÃO DE CUMPRIMENTO DOS REQUISITOS DA HABILITAÇÃO

A empresa **RW EMPREENDIMENTOS E CONSULTORIA LTDA**, inscrita no CNPJ nº **28.718.762/0001-47**, por intermédio de seu representante legal o (a) Sr (a) **Raimundo Wagner de Sousa Silva**, portador (a) da Carteira de Identidade nº **030753592006-8- SSP-MA** e do CPF nº **042.640.043-73**, DECLARA, para fins de participação na licitação **TOMADA DE PREÇOS Nº 24/2023/PMBC/MA**, promovida pela **Prefeitura Municipal de Barra do Corda/MA**, nos termos do artigo 4º, inciso VII, da Lei Federal n.º 10.520/02, de que atende a todas as exigências de HABILITAÇÃO contidas no referido Edital e que a proposta apresentada está em conformidade com as exigências editalícias.

Caxias/MA, 16 JANEIRO de 2024

RAIMUNDO WAGNER DE SOUSA SILVA
SÓCIO ADMINISTRADOR
CPF: 042.640.043-73

28.718.762/0001-47
R.W. EMPREENDIMENTOS E CONSULTORIA LTDA
Rua Aniceto Cruz, 420 - Sala 01
PONTE - CEP 65.607-560
Caxias - MA

328/339



À
Prefeitura Municipal de Barra do Corda/MA
TOMADA DE PREÇOS Nº 24/2023/PMBC/MA.
PROCESSO ADMINISTRATIVO Nº 2.788/2023/PMBC/MA.



OBJETO: Contratação de empresa para especialização a execução dos serviços de construção do Centro de Atenção Psicossocial de Barra do Corda – Tipo CAPS I.

DECLARAÇÃO DE INDICAÇÃO DE INSTALAÇÕES, APARELHAMENTO E PESSOAL TECNICO

A empresa **RW EMPREENDIMENTOS E CONSULTORIA LTDA**, CNPJ nº **28.718.762/0001-47**, sediada na Rua Aniceto Cruz, Nº 420, Sala 01 – Ponte, Caxias – MA, por intermédio de seu representante legal Sr. **Raimundo Wagner de Sousa Silva**, portador(a) da Carteira de Identidade nº **030753592006-8- SSP-MA** e do CPF nº **042.640.043-73**, declara perante a **Prefeitura Municipal de Barra do Corda/MA**, que possui os equipamentos, instalações e pessoal técnico abaixo:

PESSOAL TÉCNICO:

- **CYRLENE ANDRESSA DO NASCIMENTO SANTOS** – Engenheira Civil
- **BENEDITO PRADO LIMA** – Carpinteiro
- **LEONARDO DIRMO MORAIS AZEVEDO** – Engenheiro Eletricista
- **FRANCISCO CARDOSO RODRIGUES** – Mestre de Obra

MAQUINAS:

- **Fiat Strada 1.4 cabine simples ano 2019**
- **F400 carroceria em madeira ano 2019**
- **Retroescavadeira Case 580N**
- **Caminhão Caçamba Basculante capacidade média de 4 a 8 ton.**

APARELHAMENTO:

- **30 Carro de mão Tramontina extraforte**
- **25 Pá Tramontina**
- **25 Enxada**
- **20 Picarete**
- **10 Betoneiras de 400l**
- **10 Betoneiras de 600l**
- **100 Peças de Andaimos**

INSTALAÇÕES:

- **Escritório físico da empresa localizado na cidade de Caxias/MA, Na Rua Aniceto Cruz 420, Sala 01, Bairro Ponte.**

☎ 98 9 8106.2928

✉ RWEMPRESA@HOTMAIL.COM

📍 RUA ANICETO CRUZ, Nº 420 - SALA 01 - BAIRRO PONTE, CAXIAS-MA

CNPJ: 28.718.762/0001-47 | CREA 538796-5

529/139



©RWCONSTRUTORA01

DECLARA AINDA:

- (X) para os fins da parte final do inciso III do art. 30 da Lei federal nº 8.666/93, que termos conhecimento de todas as informações e das condições para o cumprimento das obrigações objeto da licitação.
- (X) que, se inevitável, a substituição será feita por profissional com qualificação técnica igual ou superior à do substituído e com prévia anuência da **Prefeitura Municipal de Barra do Corda/MA**.

Declaramos ainda, ter ciência que "a falsidade de declaração, resultará na inabilitação desta empresa e caracterizará o crime de que trata o Art. 299 do Código Penal, sem prejuízo do enquadramento em outras figuras penais e das sanções administrativas previstas na Lei nº 8.666/93 e alterações posteriores, bem como demais normas pertinentes à espécie".

Caxias/MA, 16 JANEIRO de 2024



RAIMUNDO WAGNER DE SOUSA SILVA
SÓCIO ADMINISTRADOR
CPF: 042.640.043-73

28.718.762/0001-47
R. W. EMPREENDIMENTOS E CONSULTORIA LTDA
Rua Aniceto Cruz, 420 - Sala 01
PONTE - CEP 65.607-560
Caxias - MA

330/139





Sistema de Cadastramento Unificado de Fornecedores - SICAF

Certificado de Registro Cadastral - CRC

(Emissão conforme art. 17 da Instrução Normativa nº 03, de 26 abril de 2018)

CNPJ: 28.718.762/0001-47
Razão Social: RW EMPREENDIMENTOS E CONSULTORIA LTDA

Atividade Econômica Principal:
7112-0/00 - SERVIÇOS DE ENGENHARIA

Endereço:
RUA ANICETO CRUZ, 420 - SALA 01 - PONTE - 65.607-560 - Caxias / Maranhão

Observações:

A veracidade das informações poderá ser verificada no endereço www.comprasgovernamentais.gov.br.
Este certificado não substitui os documentos enumerados nos artigos 28 a 31 da Lei nº 8.666, de 1993.

131/039

re

o

g



Sistema de Cadastramento Unificado de Fornecedores - SICAF

Declaração

Declaramos para os fins previstos na Lei nº 8.666, de 1993, conforme documentação registrada no SICAF, que a situação do fornecedor no momento é a seguinte:

Dados do Fornecedor

CNPJ: 28.718.762/0001-47 DUNS®: 91*****51
Razão Social: RW EMPREENDIMENTOS E CONSULTORIA LTDA
Nome Fantasia: RW CONSTRUTORA
Situação do Fornecedor: Credenciado Data de Vencimento do Cadastro: 19/02/2024
Natureza Jurídica: SOCIEDADE EMPRESÁRIA LIMITADA
MEI: Não
Porte da Empresa: Empresa de Pequeno

Ocorrências e Impedimentos

Ocorrência: Nada Consta
Impedimento de Licitar: Nada Consta

Níveis cadastrados:

Automática: a certidão foi obtida através de integração direta com o sistema emissor. Manual: a certidão foi inserida manualmente pelo fornecedor.

I - Credenciamento

II - Habilitação Jurídica

III - Regularidade Fiscal e Trabalhista Federal

Receita Federal e PGFN	Validade:	02/06/2024	Automática
FGTS	Validade:	10/02/2024	Automática
Trabalhista (http://www.tst.jus.br/certidao)	Validade:	13/07/2024	Automática

IV - Regularidade Fiscal Estadual/Distrital e Municipal

Receita Estadual/Distrital	Validade:	03/05/2024
Receita Municipal	Validade:	03/04/2024

V - Qualificação Técnica

VI - Qualificação Econômico-Financeira

Validade: 30/04/2024

72
JSD/J39
e j

Esta declaração é uma simples consulta e não tem efeito legal

Emitido em: 15/01/2024 16:39

1 de 1

CPF: 042.XXX.XXX-73 Nome: RAIMUNDO WAGNER DE SOUSA SILVA

Ass: _____



Sistema de Cadastramento Unificado de Fornecedores - SICAF

Relatório Nível V - Qualificação Técnica

Dados do Fornecedor

CNPJ: 28.718.762/0001-47 DUNS®: 91*****51
Razão Social: RW EMPREENDIMENTOS E CONSULTORIA LTDA
Nome Fantasia: RW CONSTRUTORA
Situação do Fornecedor: Credenciado

Dados do Nível

Situação do Nível: Cadastrado

Entidades de Classe

Entidade e UF	Nª Registro	Data de Validade
CREA MA	0005387965	31/03/2024

re

o

133/139

y



Sistema de Cadastramento Unificado de Fornecedores - SICAF

Relatório de Ocorrências Ativas

Dados do Fornecedor

CNPJ: 28.718.762/0001-47 DUNS®: 91*****51
Razão Social: RW EMPREENDIMENTOS E CONSULTORIA LTDA
Nome Fantasia: RW CONSTRUTORA
Situação do Fornecedor: Credenciado

Nenhum registro de Ocorrência Ativa encontrado para o fornecedor

72

Ⓢ

134/139

g



Sistema de Cadastramento Unificado de Fornecedores - SICAF

Relatório de Ocorrências Ativas Impeditivas de Licitar

Dados do Fornecedor

CNPJ: 28.718.762/0001-47 DUNS®: 91*****51
Razão Social: RW EMPREENDIMENTOS E CONSULTORIA LTDA
Nome Fantasia: RW CONSTRUTORA
Situação do Fornecedor: Credenciado

Nenhum registro de Ocorrência Ativa encontrado para o fornecedor

rl
J35/J39



Sistema de Cadastramento Unificado de Fornecedores - SICAF

Relatório de Credenciamento

Dados do Fornecedor

CNPJ: 28.718.762/0001-47 DUNS@: 91*****51
Razão Social: RW EMPREENDIMENTOS E CONSULTORIA LTDA
Nome Fantasia: RW CONSTRUTORA
Situação do Fornecedor: Credenciado Data de Vencimento do Cadastro: 19/02/2024

Dados do Nível

Situação do Nível: Cadastrado

Dados do Fornecedor

Porte da Empresa: Empresa de Pequeno Porte
Natureza Jurídica: SOCIEDADE EMPRESÁRIA LIMITADA MEI: Não
Capital Social: R\$ 4.000.000,00 Data de Abertura da Empresa: 25/09/2017
CNAE Primário: 7112-0/00 - SERVIÇOS DE ENGENHARIA

- CNAE Secundário 1: 3811-4/00 - COLETA DE RESÍDUOS NÃO-PERIGOSOS
- CNAE Secundário 2: 4120-4/00 - CONSTRUÇÃO DE EDIFÍCIOS
- CNAE Secundário 3: 4211-1/01 - CONSTRUÇÃO DE RODOVIAS E FERROVIAS
- CNAE Secundário 4: 4211-1/02 - PINTURA PARA SINALIZAÇÃO EM PISTAS RODOVIÁRIAS E
- CNAE Secundário 5: 4212-0/00 - CONSTRUÇÃO DE OBRAS-DE-ARTE ESPECIAIS
- CNAE Secundário 6: 4213-8/00 - OBRAS DE URBANIZAÇÃO - RUAS, PRAÇAS E CALÇADAS
- CNAE Secundário 7: 4221-9/02 - CONSTRUÇÃO DE ESTAÇÕES E REDES DE DISTRIBUIÇÃO
- CNAE Secundário 8: 4222-7/01 - CONSTRUÇÃO DE REDES DE ABASTECIMENTO DE ÁGUA,
- CNAE Secundário 9: 4222-7/02 - OBRAS DE IRRIGAÇÃO
- CNAE Secundário 10: 4292-8/01 - MONTAGEM DE ESTRUTURAS METÁLICAS
- CNAE Secundário 11: 4299-5/01 - CONSTRUÇÃO DE INSTALAÇÕES ESPORTIVAS E
- CNAE Secundário 12: 4299-5/99 - OUTRAS OBRAS DE ENGENHARIA CIVIL NÃO
- CNAE Secundário 13: 4311-8/01 - DEMOLIÇÃO DE EDIFÍCIOS E OUTRAS ESTRUTURAS
- CNAE Secundário 14: 4311-8/02 - PREPARAÇÃO DE CANTEIRO E LIMPEZA DE TERRENO
- CNAE Secundário 15: 4312-6/00 - PERFURAÇÕES E SONDAGENS
- CNAE Secundário 16: 4313-4/00 - OBRAS DE TERRAPLENAGEM
- CNAE Secundário 17: 4319-3/00 - SERVIÇOS DE PREPARAÇÃO DO TERRENO NÃO
- CNAE Secundário 18: 4321-5/00 - INSTALAÇÃO E MANUTENÇÃO ELÉTRICA
- CNAE Secundário 19: 4322-3/01 - INSTALAÇÕES HIDRÁULICAS, SANITÁRIAS E DE GÁS
- CNAE Secundário 20: 4322-3/02 - INSTALAÇÃO E MANUTENÇÃO DE SISTEMAS CENTRAIS DE
- CNAE Secundário 21: 4329-1/04 - MONTAGEM E INSTALAÇÃO DE SISTEMAS E
- CNAE Secundário 22: 4330-4/01 - IMPERMEABILIZAÇÃO EM OBRAS DE ENGENHARIA CIVIL
- CNAE Secundário 23: 4391-6/00 - OBRAS DE FUNDAÇÕES
- CNAE Secundário 24: 4399-1/01 - ADMINISTRAÇÃO DE OBRAS
- CNAE Secundário 25: 4399-1/03 - OBRAS DE ALVENARIA

Emitido em: 15/01/2024 16:44

CPF: 042.XXX.XXX-73 Nome: RAIMUNDO WAGNER DE SOUSA SILVA

Relatório de Credenciamento

CNAE Secundário 26:	4399-1/05 - PERFURAÇÃO E CONSTRUÇÃO DE POÇOS DE ÁGUA
CNAE Secundário 27:	4399-1/99 - SERVIÇOS ESPECIALIZADOS PARA CONSTRUÇÃO NÃO
CNAE Secundário 28:	4742-3/00 - COMÉRCIO VAREJISTA DE MATERIAL ELÉTRICO
CNAE Secundário 29:	4744-0/01 - COMÉRCIO VAREJISTA DE FERRAGENS E FERRAMENTAS
CNAE Secundário 30:	4744-0/99 - COMÉRCIO VAREJISTA DE MATERIAIS DE CONSTRUÇÃO
CNAE Secundário 31:	4751-2/01 - COMÉRCIO VAREJISTA ESPECIALIZADO DE EQUIPAMENTOS
CNAE Secundário 32:	4753-9/00 - COMÉRCIO VAREJISTA ESPECIALIZADO DE
CNAE Secundário 33:	4754-7/01 - COMÉRCIO VAREJISTA DE MÓVEIS
CNAE Secundário 34:	4755-5/02 - COMERCIO VAREJISTA DE ARTIGOS DE ARMARINHO
CNAE Secundário 35:	4757-1/00 - COMÉRCIO VAREJISTA ESPECIALIZADO DE PEÇAS E
CNAE Secundário 36:	4761-0/03 - COMÉRCIO VAREJISTA DE ARTIGOS DE PAPELARIA
CNAE Secundário 37:	4924-8/00 - TRANSPORTE ESCOLAR
CNAE Secundário 38:	7020-4/00 - ATIVIDADES DE CONSULTORIA EM GESTÃO EMPRESARIAL,
CNAE Secundário 39:	7111-1/00 - SERVIÇOS DE ARQUITETURA
CNAE Secundário 40:	7119-7/01 - SERVIÇOS DE CARTOGRAFIA, TOPOGRAFIA E GEODÉSIA
CNAE Secundário 41:	7119-7/99 - ATIVIDADES TÉCNICAS RELACIONADAS À ENGENHARIA E
CNAE Secundário 42:	7711-0/00 - LOCAÇÃO DE AUTOMÓVEIS SEM CONDUTOR
CNAE Secundário 43:	7732-2/01 - ALUGUEL DE MÁQUINAS E EQUIPAMENTOS PARA
CNAE Secundário 44:	7739-0/99 - ALUGUEL DE OUTRAS MÁQUINAS E EQUIPAMENTOS
CNAE Secundário 45:	8121-4/00 - LIMPEZA EM PRÉDIOS E EM DOMICÍLIOS
CNAE Secundário 46:	8122-2/00 - IMUNIZAÇÃO E CONTROLE DE PRAGAS URBANAS
CNAE Secundário 47:	8130-3/00 - ATIVIDADES PAISAGÍSTICAS
CNAE Secundário 48:	9521-5/00 - REPARAÇÃO E MANUTENÇÃO DE EQUIPAMENTOS

Dados para Contato

CEP: 65.607-560
Endereço: RUA ANICETO CRUZ, 420 - SALA 01 - PONTE
Município / UF: Caxias / Maranhão
Telefone: (98) 81062928
E-mail: RWEMPRESA@HOTMAIL.COM

Dados do Responsável Legal

CPF: 042.640.043-73
Nome: RAIMUNDO WAGNER DE SOUSA SILVA

Dados do Responsável pelo Cadastro

CPF: 042.640.043-73
Nome: RAIMUNDO WAGNER DE SOUSA SILVA
E-mail: rwempresa@hotmail.com

Emitido em: 15/01/2024 16:44

CPF: 042.XXX.XXX-73 Nome: RAIMUNDO WAGNER DE SOUSA SILVA

2 de 3

Relatório de Credenciamento



Sócios / Administradores

Dados do Sócio/Administrador 1

CPF: 042.640.043-73 Participação Societária: 100,00%
Nome: RAIMUNDO WAGNER DE SOUSA SILVA
Número do Documento: 0307535920068 Órgão Expedidor: SSP
Data de Expedição: 24/06/2015
Estado Civil: Solteiro(a)
E-mail: rwempresa@hotmail.com

Linhas Fornecimento

Serviços

78 - Estudos e Projetos de Arquitetura

1384 - Obras Civas de Terraplenagem

4030 - Locação de Máquinas de Escavação / Terraplenagem / Agrícola

5622 - Obras Civas Públicas (Construção)

22225 - Serviço Engenharia

ml

⊙

138/139



Sistema de Cadastramento Unificado de Fornecedores - SICAF

Relatório de Fornecedores do Responsável pelo Cadastro

Dados do Responsável pelo Cadastro

CPF: 042.640.043-73
Nome: RAIMUNDO WAGNER DE SOUSA SILVA
E-mail: rwempresa@hotmail.com

Existe 1 fornecedor sob sua responsabilidade;

Fornecedores nacionais sob responsabilidade (Total: 1)

CPF/CNPJ	Nome/Razão Social	Situação
28.718.762/0001-47	RW EMPREENDIMENTOS E CONSULTORIA LTDA	Credenciado

tl

⊙

139/139