

NOTAS

- MENSURAR E NIVELAR ELEMENTOS - PLANEJAMENTO DO PROJETO ESTRUTURAL.
- VERIFICAR DETALHES CONSTRUTIVOS FERRENTES NAS PRANÇAS DE DETALHAMENTO.
- EM CASO DE CONFLITO DE INFORMAÇÕES ENTRE O PROJETO GRÁFICO E O MEMORIAL DESCRITIVO, PREVALERÁ A MEMORIAL DESCRITIVO.
- OBRAS DE CONTROLE DE INFORMAÇÕES ENTRE O PROJETO GRÁFICO E O MEMORIAL DESCRITIVO, PREVALERÁ A MEMORIAL DESCRITIVO.
- OBRAS DE CONTROLE DE INFORMAÇÕES ENTRE O PROJETO GRÁFICO E O MEMORIAL DESCRITIVO, PREVALERÁ A MEMORIAL DESCRITIVO.
- OBRAS DE CONTROLE DE INFORMAÇÕES ENTRE O PROJETO GRÁFICO E O MEMORIAL DESCRITIVO, PREVALERÁ A MEMORIAL DESCRITIVO.

REFERÊNCIAS

- NBR 9070 - 2015 - PORTAS E JANELAS - REQUISITOS GERAIS E MÉTODOS DE ENQUADRAMENTO.
- NBR 13534 - 2015 - PORTAS E JANELAS - REQUISITOS GERAIS E MÉTODOS DE ENQUADRAMENTO.
- NBR 13535 - 2015 - PORTAS E JANELAS - REQUISITOS GERAIS E MÉTODOS DE ENQUADRAMENTO.
- NBR 13536 - 2015 - PORTAS E JANELAS - REQUISITOS GERAIS E MÉTODOS DE ENQUADRAMENTO.
- NBR 13537 - 2015 - PORTAS E JANELAS - REQUISITOS GERAIS E MÉTODOS DE ENQUADRAMENTO.
- NBR 13538 - 2015 - PORTAS E JANELAS - REQUISITOS GERAIS E MÉTODOS DE ENQUADRAMENTO.
- NBR 13539 - 2015 - PORTAS E JANELAS - REQUISITOS GERAIS E MÉTODOS DE ENQUADRAMENTO.
- NBR 13540 - 2015 - PORTAS E JANELAS - REQUISITOS GERAIS E MÉTODOS DE ENQUADRAMENTO.
- NBR 13541 - 2015 - PORTAS E JANELAS - REQUISITOS GERAIS E MÉTODOS DE ENQUADRAMENTO.
- NBR 13542 - 2015 - PORTAS E JANELAS - REQUISITOS GERAIS E MÉTODOS DE ENQUADRAMENTO.
- NBR 13543 - 2015 - PORTAS E JANELAS - REQUISITOS GERAIS E MÉTODOS DE ENQUADRAMENTO.
- NBR 13544 - 2015 - PORTAS E JANELAS - REQUISITOS GERAIS E MÉTODOS DE ENQUADRAMENTO.
- NBR 13545 - 2015 - PORTAS E JANELAS - REQUISITOS GERAIS E MÉTODOS DE ENQUADRAMENTO.
- NBR 13546 - 2015 - PORTAS E JANELAS - REQUISITOS GERAIS E MÉTODOS DE ENQUADRAMENTO.
- NBR 13547 - 2015 - PORTAS E JANELAS - REQUISITOS GERAIS E MÉTODOS DE ENQUADRAMENTO.
- NBR 13548 - 2015 - PORTAS E JANELAS - REQUISITOS GERAIS E MÉTODOS DE ENQUADRAMENTO.
- NBR 13549 - 2015 - PORTAS E JANELAS - REQUISITOS GERAIS E MÉTODOS DE ENQUADRAMENTO.
- NBR 13550 - 2015 - PORTAS E JANELAS - REQUISITOS GERAIS E MÉTODOS DE ENQUADRAMENTO.
- NBR 13551 - 2015 - PORTAS E JANELAS - REQUISITOS GERAIS E MÉTODOS DE ENQUADRAMENTO.
- NBR 13552 - 2015 - PORTAS E JANELAS - REQUISITOS GERAIS E MÉTODOS DE ENQUADRAMENTO.
- NBR 13553 - 2015 - PORTAS E JANELAS - REQUISITOS GERAIS E MÉTODOS DE ENQUADRAMENTO.
- NBR 13554 - 2015 - PORTAS E JANELAS - REQUISITOS GERAIS E MÉTODOS DE ENQUADRAMENTO.
- NBR 13555 - 2015 - PORTAS E JANELAS - REQUISITOS GERAIS E MÉTODOS DE ENQUADRAMENTO.
- NBR 13556 - 2015 - PORTAS E JANELAS - REQUISITOS GERAIS E MÉTODOS DE ENQUADRAMENTO.
- NBR 13557 - 2015 - PORTAS E JANELAS - REQUISITOS GERAIS E MÉTODOS DE ENQUADRAMENTO.
- NBR 13558 - 2015 - PORTAS E JANELAS - REQUISITOS GERAIS E MÉTODOS DE ENQUADRAMENTO.
- NBR 13559 - 2015 - PORTAS E JANELAS - REQUISITOS GERAIS E MÉTODOS DE ENQUADRAMENTO.
- NBR 13560 - 2015 - PORTAS E JANELAS - REQUISITOS GERAIS E MÉTODOS DE ENQUADRAMENTO.
- NBR 13561 - 2015 - PORTAS E JANELAS - REQUISITOS GERAIS E MÉTODOS DE ENQUADRAMENTO.
- NBR 13562 - 2015 - PORTAS E JANELAS - REQUISITOS GERAIS E MÉTODOS DE ENQUADRAMENTO.
- NBR 13563 - 2015 - PORTAS E JANELAS - REQUISITOS GERAIS E MÉTODOS DE ENQUADRAMENTO.
- NBR 13564 - 2015 - PORTAS E JANELAS - REQUISITOS GERAIS E MÉTODOS DE ENQUADRAMENTO.
- NBR 13565 - 2015 - PORTAS E JANELAS - REQUISITOS GERAIS E MÉTODOS DE ENQUADRAMENTO.
- NBR 13566 - 2015 - PORTAS E JANELAS - REQUISITOS GERAIS E MÉTODOS DE ENQUADRAMENTO.
- NBR 13567 - 2015 - PORTAS E JANELAS - REQUISITOS GERAIS E MÉTODOS DE ENQUADRAMENTO.
- NBR 13568 - 2015 - PORTAS E JANELAS - REQUISITOS GERAIS E MÉTODOS DE ENQUADRAMENTO.
- NBR 13569 - 2015 - PORTAS E JANELAS - REQUISITOS GERAIS E MÉTODOS DE ENQUADRAMENTO.
- NBR 13570 - 2015 - PORTAS E JANELAS - REQUISITOS GERAIS E MÉTODOS DE ENQUADRAMENTO.
- NBR 13571 - 2015 - PORTAS E JANELAS - REQUISITOS GERAIS E MÉTODOS DE ENQUADRAMENTO.
- NBR 13572 - 2015 - PORTAS E JANELAS - REQUISITOS GERAIS E MÉTODOS DE ENQUADRAMENTO.
- NBR 13573 - 2015 - PORTAS E JANELAS - REQUISITOS GERAIS E MÉTODOS DE ENQUADRAMENTO.
- NBR 13574 - 2015 - PORTAS E JANELAS - REQUISITOS GERAIS E MÉTODOS DE ENQUADRAMENTO.
- NBR 13575 - 2015 - PORTAS E JANELAS - REQUISITOS GERAIS E MÉTODOS DE ENQUADRAMENTO.
- NBR 13576 - 2015 - PORTAS E JANELAS - REQUISITOS GERAIS E MÉTODOS DE ENQUADRAMENTO.
- NBR 13577 - 2015 - PORTAS E JANELAS - REQUISITOS GERAIS E MÉTODOS DE ENQUADRAMENTO.
- NBR 13578 - 2015 - PORTAS E JANELAS - REQUISITOS GERAIS E MÉTODOS DE ENQUADRAMENTO.
- NBR 13579 - 2015 - PORTAS E JANELAS - REQUISITOS GERAIS E MÉTODOS DE ENQUADRAMENTO.
- NBR 13580 - 2015 - PORTAS E JANELAS - REQUISITOS GERAIS E MÉTODOS DE ENQUADRAMENTO.
- NBR 13581 - 2015 - PORTAS E JANELAS - REQUISITOS GERAIS E MÉTODOS DE ENQUADRAMENTO.
- NBR 13582 - 2015 - PORTAS E JANELAS - REQUISITOS GERAIS E MÉTODOS DE ENQUADRAMENTO.
- NBR 13583 - 2015 - PORTAS E JANELAS - REQUISITOS GERAIS E MÉTODOS DE ENQUADRAMENTO.
- NBR 13584 - 2015 - PORTAS E JANELAS - REQUISITOS GERAIS E MÉTODOS DE ENQUADRAMENTO.
- NBR 13585 - 2015 - PORTAS E JANELAS - REQUISITOS GERAIS E MÉTODOS DE ENQUADRAMENTO.
- NBR 13586 - 2015 - PORTAS E JANELAS - REQUISITOS GERAIS E MÉTODOS DE ENQUADRAMENTO.
- NBR 13587 - 2015 - PORTAS E JANELAS - REQUISITOS GERAIS E MÉTODOS DE ENQUADRAMENTO.
- NBR 13588 - 2015 - PORTAS E JANELAS - REQUISITOS GERAIS E MÉTODOS DE ENQUADRAMENTO.
- NBR 13589 - 2015 - PORTAS E JANELAS - REQUISITOS GERAIS E MÉTODOS DE ENQUADRAMENTO.
- NBR 13590 - 2015 - PORTAS E JANELAS - REQUISITOS GERAIS E MÉTODOS DE ENQUADRAMENTO.
- NBR 13591 - 2015 - PORTAS E JANELAS - REQUISITOS GERAIS E MÉTODOS DE ENQUADRAMENTO.
- NBR 13592 - 2015 - PORTAS E JANELAS - REQUISITOS GERAIS E MÉTODOS DE ENQUADRAMENTO.
- NBR 13593 - 2015 - PORTAS E JANELAS - REQUISITOS GERAIS E MÉTODOS DE ENQUADRAMENTO.
- NBR 13594 - 2015 - PORTAS E JANELAS - REQUISITOS GERAIS E MÉTODOS DE ENQUADRAMENTO.
- NBR 13595 - 2015 - PORTAS E JANELAS - REQUISITOS GERAIS E MÉTODOS DE ENQUADRAMENTO.
- NBR 13596 - 2015 - PORTAS E JANELAS - REQUISITOS GERAIS E MÉTODOS DE ENQUADRAMENTO.
- NBR 13597 - 2015 - PORTAS E JANELAS - REQUISITOS GERAIS E MÉTODOS DE ENQUADRAMENTO.
- NBR 13598 - 2015 - PORTAS E JANELAS - REQUISITOS GERAIS E MÉTODOS DE ENQUADRAMENTO.
- NBR 13599 - 2015 - PORTAS E JANELAS - REQUISITOS GERAIS E MÉTODOS DE ENQUADRAMENTO.
- NBR 13600 - 2015 - PORTAS E JANELAS - REQUISITOS GERAIS E MÉTODOS DE ENQUADRAMENTO.

LEGENDA:

	INDICAÇÃO NÍVEL PLANTA E CORTE	INDICAÇÃO DE VISTAS
	INDICAÇÃO DE CORTES	ESPECIFICAÇÕES DE MATERIAS
	INDICAÇÃO DE FACHADAS	INDICAÇÃO DE EIXOS
	INDICAÇÃO DE PORTAS E JANELAS	INDICAÇÃO DE ELEMENTOS (BANCADAS, PRAZELOS ETC.)

MAPA DE ESQUADRIAS

REF.	Dimensões (cm)	Quantidade	TIPO	AMBIENTES
P1	70 x 210	10	Hall com divisória metálica	Sala de espera, Sanitários, Vestiário
P2	80 x 210	06	01 vidro - de abrir	Sala de espera, Sanitários, Vestiário
P3	80 x 210	04	02 vidro - de abrir	Sala de espera, Sanitários, Vestiário
P4	80 x 210	10	01 vidro - de abrir	Sala de espera, Sanitários, Vestiário
P5	80 x 100	08	01 vidro - de abrir	Sala de espera, Sanitários, Vestiário

LEGENDA DE PORTAS - PORTAS DE VIDRO

REF.	Dimensões (cm)	Quantidade	TIPO	AMBIENTES
P6	175 x 210	01	02 vidro - de abrir	Hall
P7	175 x 110 x 220 x 05	01	02 vidro - de abrir	Cadafundo vidrado

LEGENDA DE PORTAS - PORTAS DE FERRO

REF.	Dimensões (cm)	Quantidade	TIPO	AMBIENTES
P8	100 x 55 x 220	01	01 vidro de abrir	Vestiário de serviço
P9	100 x 55 x 90	03	01 vidro de abrir	Sala de espera

PROJETO PADRÃO - FNDE

FUNDE Fundação Nacional de Desenvolvimento da Educação

Ministério da Educação

PROJETO PADRÃO - PROJETO TIPO 1

PROGRAMA PROINFÂNCIA - PROJETO TIPO 1

PROJETO DE ARQUITETURA

DETALHAMENTO DE ESQUADRIAS

PORTAS

ARQ

PROPRIETÁRIO

RESP. TÉCNICO

AUTOR DO PROJETO

DIFEO

COORDENADOR

COORDENADOR GERAL DE INFRAESTRUTURA EDUCACIONAL

REVISÃO

INDICAÇÃO

FRANCA

NOTAS

- MEMBRAS E ANEIS EMATEROS - INCLUIRE NO PROJETO ESTRUTURAL.
- MEMBRAS E ANEIS EMATEROS - INCLUIRE NO PROJETO DE FUNDAMENTOS.
- VERIFICAR DETALHES CONSTRUTIVOS PERTINENTES NAS PRONUNCIAS DE DETALHAMENTO.
- EM CASO DE CONFLITO DE INFORMAÇÕES ENTRE O PROJETO GRÁFICO E O MEMORIAL DESCRITIVO, PREVALECE A INFORMAÇÃO CONTIDA NAS DESENHAS.
- AINDA EM VIGOR O DECRETO Nº 10.138/2015 DO MINISTÉRIO DA EDUCAÇÃO.
- A-1, B-1, B-2, B-3, B-4, B-5, B-6, B-7, B-8, B-9, B-10, B-11, B-12, B-13, B-14, B-15, B-16, B-17, B-18, B-19, B-20, B-21, B-22, B-23, B-24, B-25, B-26, B-27, B-28, B-29, B-30, B-31, B-32, B-33, B-34, B-35, B-36, B-37, B-38, B-39, B-40, B-41, B-42, B-43, B-44, B-45, B-46, B-47, B-48, B-49, B-50, B-51, B-52, B-53, B-54, B-55, B-56, B-57, B-58, B-59, B-60, B-61, B-62, B-63, B-64, B-65, B-66, B-67, B-68, B-69, B-70, B-71, B-72, B-73, B-74, B-75, B-76, B-77, B-78, B-79, B-80, B-81, B-82, B-83, B-84, B-85, B-86, B-87, B-88, B-89, B-90, B-91, B-92, B-93, B-94, B-95, B-96, B-97, B-98, B-99, B-100, B-101, B-102, B-103, B-104, B-105, B-106, B-107, B-108, B-109, B-110, B-111, B-112, B-113, B-114, B-115, B-116, B-117, B-118, B-119, B-120, B-121, B-122, B-123, B-124, B-125, B-126, B-127, B-128, B-129, B-130, B-131, B-132, B-133, B-134, B-135, B-136, B-137, B-138, B-139, B-140, B-141, B-142, B-143, B-144, B-145, B-146, B-147, B-148, B-149, B-150, B-151, B-152, B-153, B-154, B-155, B-156, B-157, B-158, B-159, B-160, B-161, B-162, B-163, B-164, B-165, B-166, B-167, B-168, B-169, B-170, B-171, B-172, B-173, B-174, B-175, B-176, B-177, B-178, B-179, B-180, B-181, B-182, B-183, B-184, B-185, B-186, B-187, B-188, B-189, B-190, B-191, B-192, B-193, B-194, B-195, B-196, B-197, B-198, B-199, B-200, B-201, B-202, B-203, B-204, B-205, B-206, B-207, B-208, B-209, B-210, B-211, B-212, B-213, B-214, B-215, B-216, B-217, B-218, B-219, B-220, B-221, B-222, B-223, B-224, B-225, B-226, B-227, B-228, B-229, B-230, B-231, B-232, B-233, B-234, B-235, B-236, B-237, B-238, B-239, B-240, B-241, B-242, B-243, B-244, B-245, B-246, B-247, B-248, B-249, B-250, B-251, B-252, B-253, B-254, B-255, B-256, B-257, B-258, B-259, B-260, B-261, B-262, B-263, B-264, B-265, B-266, B-267, B-268, B-269, B-270, B-271, B-272, B-273, B-274, B-275, B-276, B-277, B-278, B-279, B-280, B-281, B-282, B-283, B-284, B-285, B-286, B-287, B-288, B-289, B-290, B-291, B-292, B-293, B-294, B-295, B-296, B-297, B-298, B-299, B-300, B-301, B-302, B-303, B-304, B-305, B-306, B-307, B-308, B-309, B-310, B-311, B-312, B-313, B-314, B-315, B-316, B-317, B-318, B-319, B-320, B-321, B-322, B-323, B-324, B-325, B-326, B-327, B-328, B-329, B-330, B-331, B-332, B-333, B-334, B-335, B-336, B-337, B-338, B-339, B-340, B-341, B-342, B-343, B-344, B-345, B-346, B-347, B-348, B-349, B-350, B-351, B-352, B-353, B-354, B-355, B-356, B-357, B-358, B-359, B-360, B-361, B-362, B-363, B-364, B-365, B-366, B-367, B-368, B-369, B-370, B-371, B-372, B-373, B-374, B-375, B-376, B-377, B-378, B-379, B-380, B-381, B-382, B-383, B-384, B-385, B-386, B-387, B-388, B-389, B-390, B-391, B-392, B-393, B-394, B-395, B-396, B-397, B-398, B-399, B-400, B-401, B-402, B-403, B-404, B-405, B-406, B-407, B-408, B-409, B-410, B-411, B-412, B-413, B-414, B-415, B-416, B-417, B-418, B-419, B-420, B-421, B-422, B-423, B-424, B-425, B-426, B-427, B-428, B-429, B-430, B-431, B-432, B-433, B-434, B-435, B-436, B-437, B-438, B-439, B-440, B-441, B-442, B-443, B-444, B-445, B-446, B-447, B-448, B-449, B-450, B-451, B-452, B-453, B-454, B-455, B-456, B-457, B-458, B-459, B-460, B-461, B-462, B-463, B-464, B-465, B-466, B-467, B-468, B-469, B-470, B-471, B-472, B-473, B-474, B-475, B-476, B-477, B-478, B-479, B-480, B-481, B-482, B-483, B-484, B-485, B-486, B-487, B-488, B-489, B-490, B-491, B-492, B-493, B-494, B-495, B-496, B-497, B-498, B-499, B-500, B-501, B-502, B-503, B-504, B-505, B-506, B-507, B-508, B-509, B-510, B-511, B-512, B-513, B-514, B-515, B-516, B-517, B-518, B-519, B-520, B-521, B-522, B-523, B-524, B-525, B-526, B-527, B-528, B-529, B-530, B-531, B-532, B-533, B-534, B-535, B-536, B-537, B-538, B-539, B-540, B-541, B-542, B-543, B-544, B-545, B-546, B-547, B-548, B-549, B-550, B-551, B-552, B-553, B-554, B-555, B-556, B-557, B-558, B-559, B-560, B-561, B-562, B-563, B-564, B-565, B-566, B-567, B-568, B-569, B-570, B-571, B-572, B-573, B-574, B-575, B-576, B-577, B-578, B-579, B-580, B-581, B-582, B-583, B-584, B-585, B-586, B-587, B-588, B-589, B-590, B-591, B-592, B-593, B-594, B-595, B-596, B-597, B-598, B-599, B-600, B-601, B-602, B-603, B-604, B-605, B-606, B-607, B-608, B-609, B-610, B-611, B-612, B-613, B-614, B-615, B-616, B-617, B-618, B-619, B-620, B-621, B-622, B-623, B-624, B-625, B-626, B-627, B-628, B-629, B-630, B-631, B-632, B-633, B-634, B-635, B-636, B-637, B-638, B-639, B-640, B-641, B-642, B-643, B-644, B-645, B-646, B-647, B-648, B-649, B-650, B-651, B-652, B-653, B-654, B-655, B-656, B-657, B-658, B-659, B-660, B-661, B-662, B-663, B-664, B-665, B-666, B-667, B-668, B-669, B-670, B-671, B-672, B-673, B-674, B-675, B-676, B-677, B-678, B-679, B-680, B-681, B-682, B-683, B-684, B-685, B-686, B-687, B-688, B-689, B-690, B-691, B-692, B-693, B-694, B-695, B-696, B-697, B-698, B-699, B-700, B-701, B-702, B-703, B-704, B-705, B-706, B-707, B-708, B-709, B-710, B-711, B-712, B-713, B-714, B-715, B-716, B-717, B-718, B-719, B-720, B-721, B-722, B-723, B-724, B-725, B-726, B-727, B-728, B-729, B-730, B-731, B-732, B-733, B-734, B-735, B-736, B-737, B-738, B-739, B-740, B-741, B-742, B-743, B-744, B-745, B-746, B-747, B-748, B-749, B-750, B-751, B-752, B-753, B-754, B-755, B-756, B-757, B-758, B-759, B-760, B-761, B-762, B-763, B-764, B-765, B-766, B-767, B-768, B-769, B-770, B-771, B-772, B-773, B-774, B-775, B-776, B-777, B-778, B-779, B-780, B-781, B-782, B-783, B-784, B-785, B-786, B-787, B-788, B-789, B-790, B-791, B-792, B-793, B-794, B-795, B-796, B-797, B-798, B-799, B-800, B-801, B-802, B-803, B-804, B-805, B-806, B-807, B-808, B-809, B-810, B-811, B-812, B-813, B-814, B-815, B-816, B-817, B-818, B-819, B-820, B-821, B-822, B-823, B-824, B-825, B-826, B-827, B-828, B-829, B-830, B-831, B-832, B-833, B-834, B-835, B-836, B-837, B-838, B-839, B-840, B-841, B-842, B-843, B-844, B-845, B-846, B-847, B-848, B-849, B-850, B-851, B-852, B-853, B-854, B-855, B-856, B-857, B-858, B-859, B-860, B-861, B-862, B-863, B-864, B-865, B-866, B-867, B-868, B-869, B-870, B-871, B-872, B-873, B-874, B-875, B-876, B-877, B-878, B-879, B-880, B-881, B-882, B-883, B-884, B-885, B-886, B-887, B-888, B-889, B-890, B-891, B-892, B-893, B-894, B-895, B-896, B-897, B-898, B-899, B-900, B-901, B-902, B-903, B-904, B-905, B-906, B-907, B-908, B-909, B-910, B-911, B-912, B-913, B-914, B-915, B-916, B-917, B-918, B-919, B-920, B-921, B-922, B-923, B-924, B-925, B-926, B-927, B-928, B-929, B-930, B-931, B-932, B-933, B-934, B-935, B-936, B-937, B-938, B-939, B-940, B-941, B-942, B-943, B-944, B-945, B-946, B-947, B-948, B-949, B-950, B-951, B-952, B-953, B-954, B-955, B-956, B-957, B-958, B-959, B-960, B-961, B-962, B-963, B-964, B-965, B-966, B-967, B-968, B-969, B-970, B-971, B-972, B-973, B-974, B-975, B-976, B-977, B-978, B-979, B-980, B-981, B-982, B-983, B-984, B-985, B-986, B-987, B-988, B-989, B-990, B-991, B-992, B-993, B-994, B-995, B-996, B-997, B-998, B-999, B-1000.

LEGENDA:			
	INDICAÇÃO NÍVEL PLANTA E CORTE		INDICAÇÃO DE VISTAS
	INDICAÇÃO DE CORTE		INDICAÇÃO DE MATÉRIAS
	INDICAÇÃO DE FACHADAS		INDICAÇÃO DE EIXOS
	INDICAÇÃO DE PORTAS E JANELAS		INDICAÇÃO DE ELEMENTOS (BANCADAS, FRAQUELHAS E ETC.)

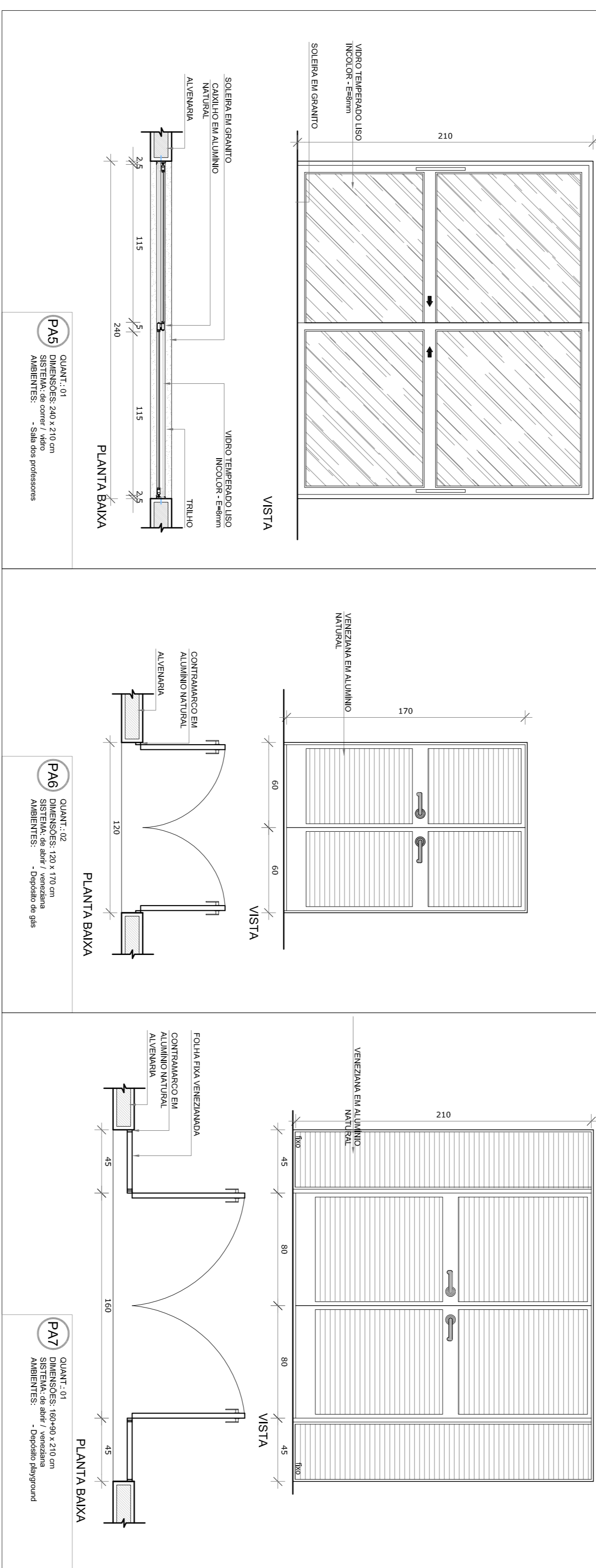
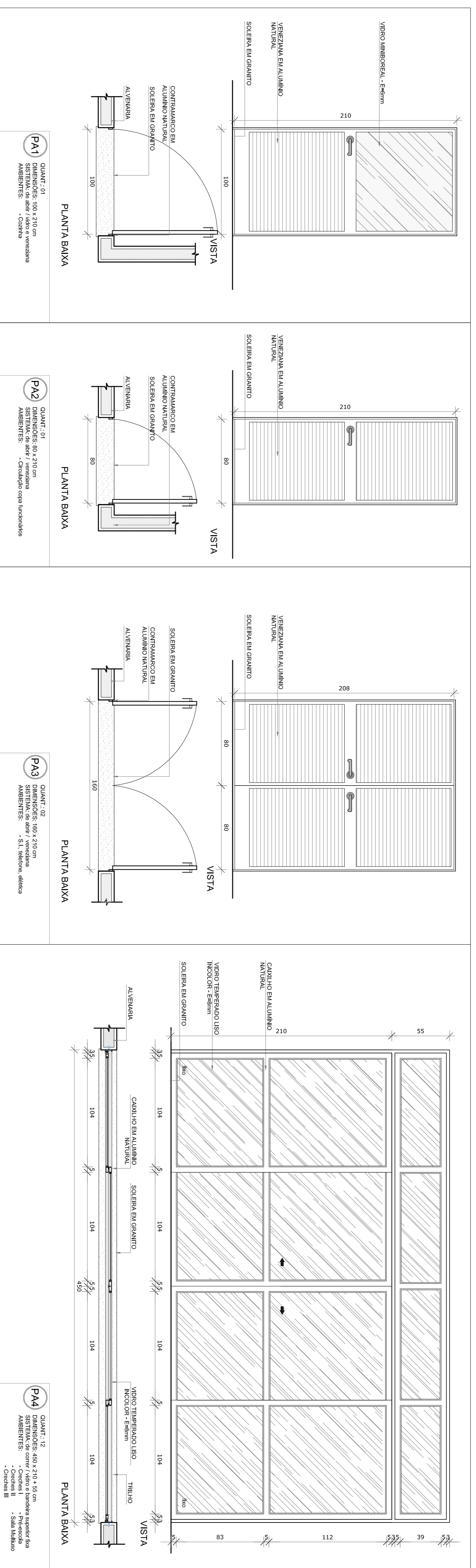

REF.	Dimensões (cm)	Quantidade	TIPO	AMBIENTES
PA1	100 x 210	01	01 Janela - de alumínio com veneziana natural	Cantina
PA2	80 x 210	01	02 Janela - de alumínio com veneziana natural	Cantilinha ao lado das lixeiras
PA3	180 x 210	02	02 Janelas - de alumínio com veneziana natural	S.1., Telefone, Banha
PA4	450 x 210 x 55	12	04 Bancadas superiores em alumínio natural	Sala Multiuso, Caneles II, Caneles III, Pre-Escola e Sala das professoras
PA5	240 x 210	01	02 Janelas - de alumínio com veneziana natural	Sala das professoras
PA6	120 x 170	02	02 Janelas - de alumínio com veneziana natural	Deposito de Gás
PA7	180x90 x 210	01	02 Bancadas superiores em alumínio natural	Deposito playground

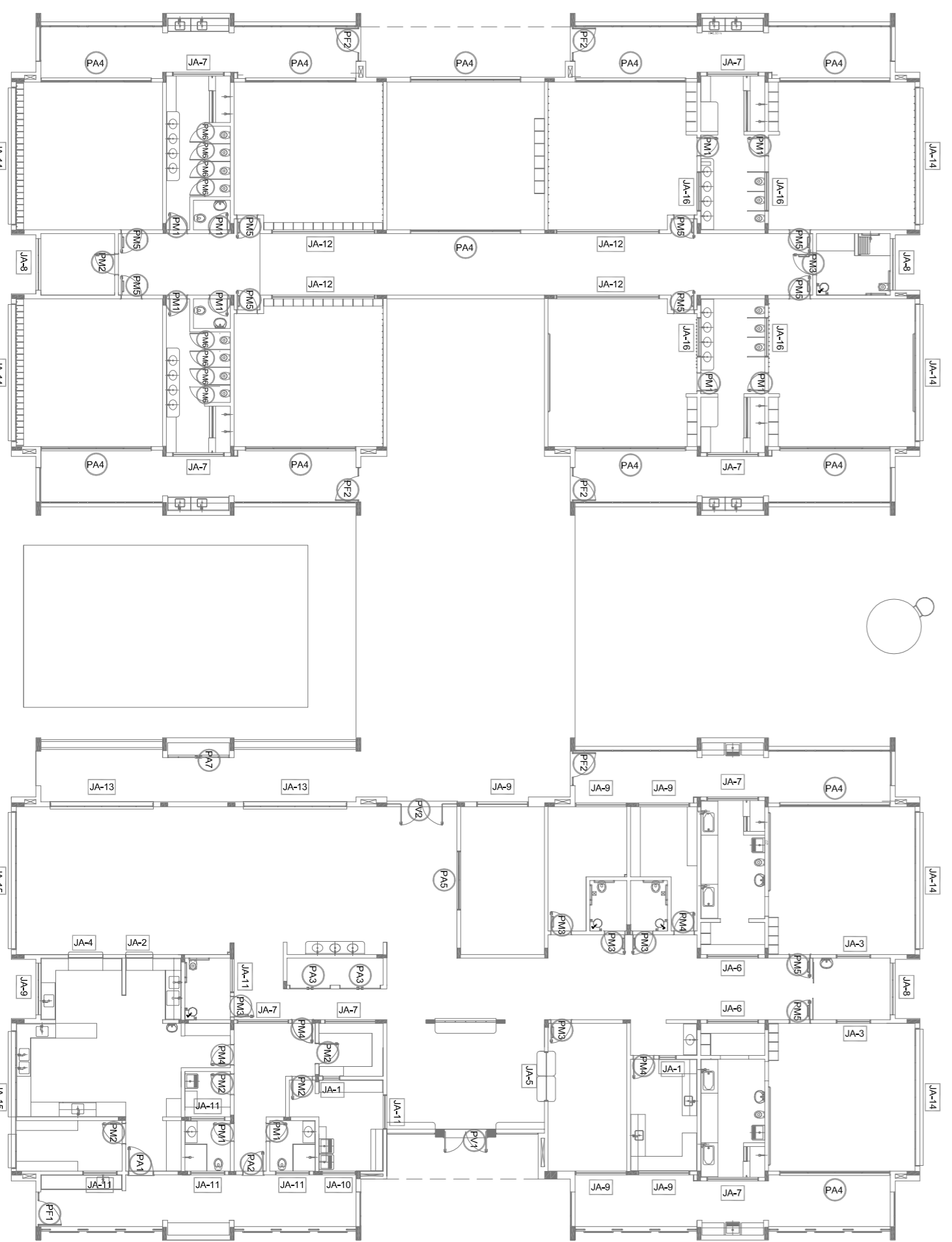

1 MAPA DE ESQUADRIAS
ESCALA 1/200

PROPRIETÁRIO: _____

RESP. TÉCNICO: _____ CREA _____

AUTOR DO PROJETO: _____ CAD _____

DIFEO: _____ CREA _____

ENDEREÇO: _____

MUNICÍPIO – UF: _____

PROPRIETÁRIO: _____

PROJETO PADRÃO - FNDE

FNDE Fundo Nacional de Desenvolvimento da Educação

Ministério da Educação

02 JANEIRO 2017 Anuário de 2015

01 JULHO 2016 Atuação padrão - shift para trabalho híbrido e detalhamento: atenuação de altura de galpão.

CONTEÚDO DE REVISÕES

Nº	DATA	DESCRIÇÃO
02	JANEIRO 2017	Anuário de 2015
01	JULHO 2016	Atuação padrão - shift para trabalho híbrido e detalhamento: atenuação de altura de galpão.

COSEQUENÇA: CGEST - Coordenação Geral de Infraestrutura Educacional

PROGRAMA PROINFÂNCIA - PROJETO TIPO 1

PROJETO DE ARQUITETURA

DETALHAMENTO DE ESQUADRIAS

PORTAS

ARQ

FRANCA 13/38

OBSERVAÇÕES:

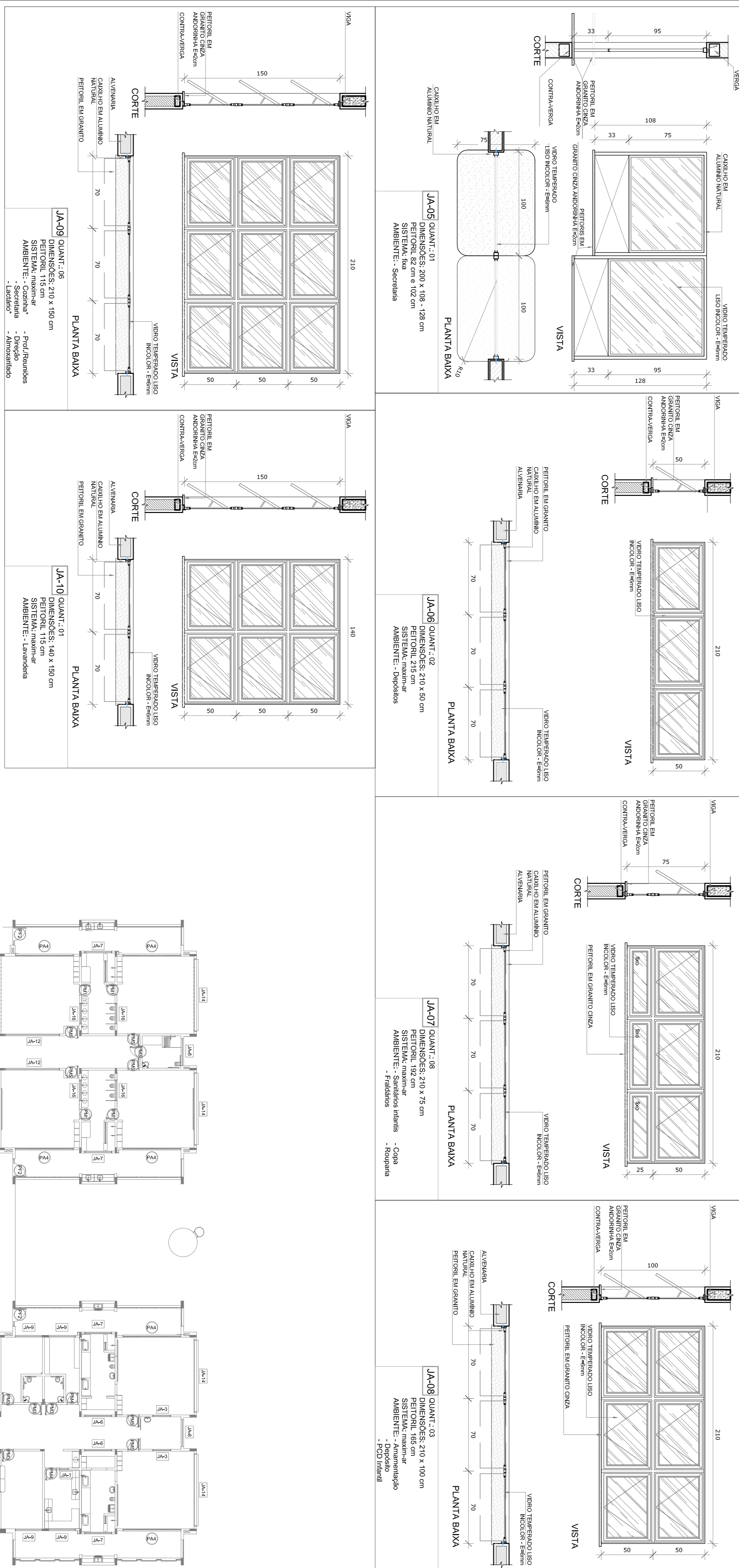
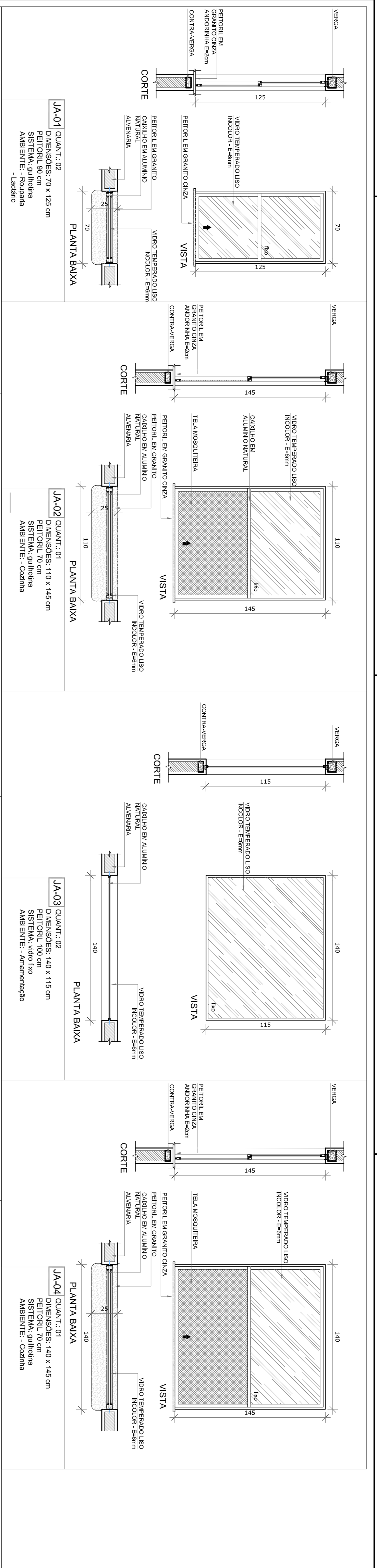

LEGENDA DE JANELAS - JANELAS ALUMÍNIO

REF.	Dimensões (cm)	Quant.	Material	h do perfil (cm)	Tipos	AMBIENTES
JA-1	70 x 125	02	1,75	90	alumínio	Recepção, Ladrão
JA-2	110 x 145	01	1,80	70	alumínio	Cozinha
JA-3	140 x 115	02	1,75	70	alumínio	Depósitos
JA-4	140 x 145	01	2,25	70	alumínio	Cozinha
JA-5	200 x 108 - 128	01	2,26	82 e 102	alumínio	Secretaria
JA-6	210 x 80	02	2,10	215	alumínio	Depósitos
JA-7	210 x 75	08	1,82	182	alumínio	Sanitários infantis, Fraldário, Copa e Recepção
JA-8	210 x 100	03	1,80	182	alumínio	Armazenado, Depósito e PCO infantil
JA-9	210 x 150	06	1,80	115	alumínio	Cozinha
JA-10	140 x 150	01	1,80	150	alumínio	Lavandaria
JA-11	420 x 75	05	0,60	190	alumínio	Ladrão, Vest. mas., DML, PCO inf., Depósito
JA-12	420 x 50	210	04	840	alumínio	Pre-escala 2 e 3, Cozinha B1, Cozinha B1A
JA-13	420 x 150	630	02	1280	alumínio	Pre-escala 2 e 3, Cozinha B1, Cozinha B1A
JA-14	560 x 100	840	06	3380	alumínio	Coches 1, Cozinha B2, Cozinha B2 e Pre-escala 1 e 4
JA-15	560 x 150	840	02	1630	alumínio	Recepção, Cozinha e Depósito
JA-16	160 x 80	138	04	544	alumínio	144 JANELAS DA COZINHA E LADRÃO DE VESTIMENTAS

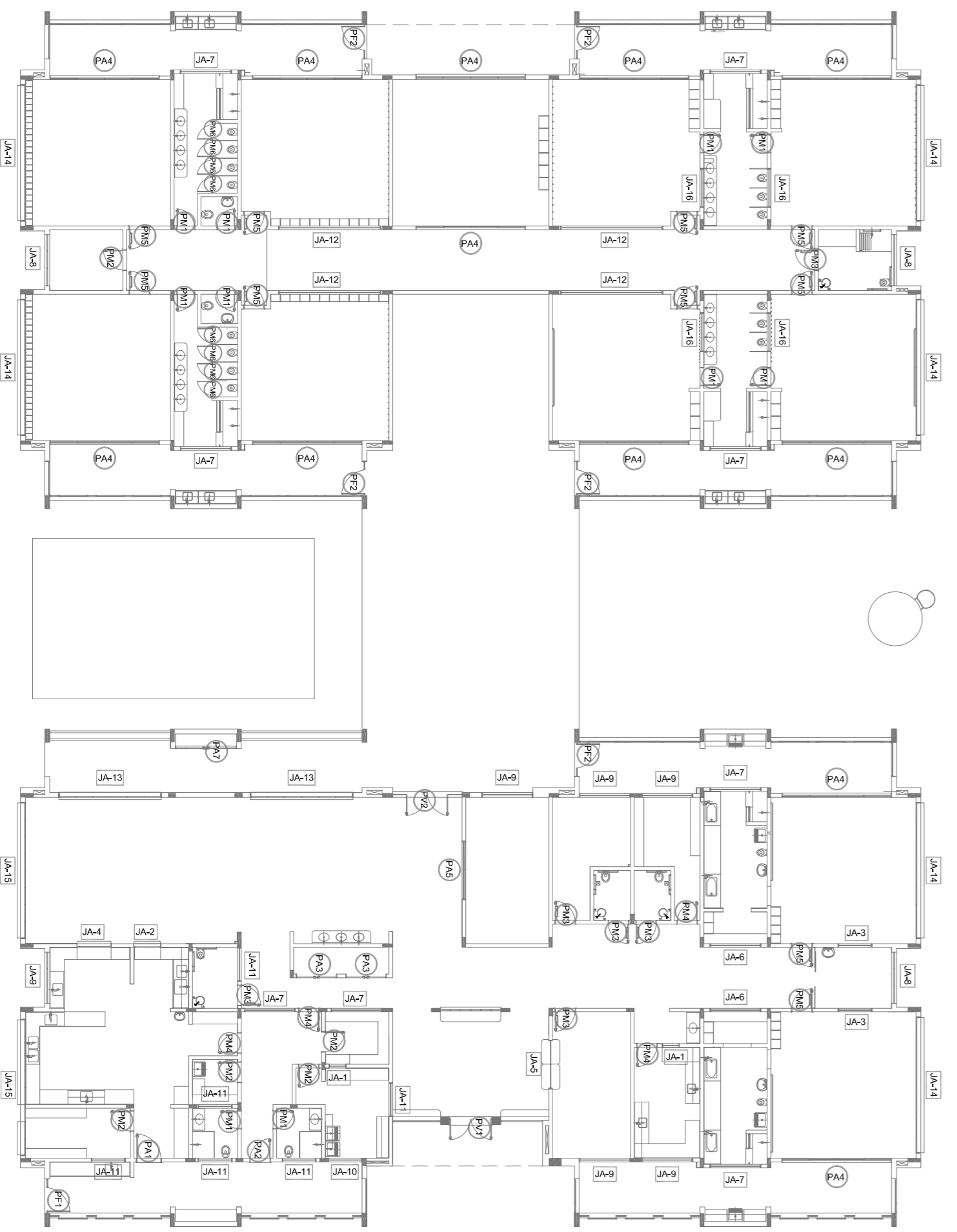

MAPA DE ESQUADRIAS
ESCALA 1/200

NOTAS

- JANELAS E VÍTRIS EM ALUMÍNIO
- MEMORIAL DESCRITIVO E ESPECIFICAÇÕES TÉCNICAS
- VERIFICAR DETALHES CONSTRUTIVOS FINITIMOS NAS PLANILHAS DE DETALHAMENTO.
- EM CASO DE CONFLITO DE INFORMAÇÕES ENTRE O PROJETO GRÁFICO E O MEMORIAL DESCRITIVO, PREVALECE A INFORMAÇÃO CONTIDA NAS DESPESAS.
- AS REVISÕES ESTÃO EM VERDE E SÃO DE RESPONSABILIDADE DA EMPRESA DO RENO.

REFERÊNCIAS

- PLANTA DE QUANTITATIVOS
- MEMORIAL DESCRITIVO E ESPECIFICAÇÕES TÉCNICAS

LEGENDA:

	INDICAÇÃO JANELAS PLANTA E CORTE		INDICAÇÃO DE VISTAS
	INDICAÇÃO DE CORTE		ESPECIFICAÇÕES DE MATERIAS
	INDICAÇÃO DE FACHADAS		INDICAÇÃO DE EIVOS
	INDICAÇÃO DE PORTAS E JANELAS		INDICAÇÃO DE ELEMENTOS (BANDEJAS, FRATELEIRAS ETC.)

02	JANEIRO 2017	Arquiteto à NBR 9060/2015	Arquiteto responsável pelo projeto estrutural, mobilidade e equipamentos, altura da ventilação nos sanitários, cor das portas dos sanitários e altura da porta PAI.
01	JULHO 2016	Acompanhamento de obra	Acompanhamento de obra, controle de qualidade, de ductos, hidráulica e sanitários pré-escala.
Nº	DATA	DESCRIÇÃO	Atividade realizada - shift para trabalho hidráulica e detalhamento: alteração da altura da gradeira.
CONTROLE DE REVISÕES			

FNDE Fundação Nacional de Desenvolvimento da Educação

Ministério da Educação

PROJETO PADRÃO - FNDE

PROPRIETÁRIO:	
ENDEREÇO:	
MUNICÍPIO - UF:	
PROPRIETÁRIO:	
RESP. TÉCNICO:	CREA
AUTOR DO PROJETO:	CAU
DIFEO:	CREA
RA:	

PROGRAMA PROINFÂNCIA - PROJETO TIPO 1

PROJETO DE ARQUITETURA

JANELAS

ARQ

ESCALA: 1/438

- NOTAS**
- JANELAS E VÍTRIS EM VITROS: FILARIES NO PROJETO ESTRUTURAL.
 - VERIFICAR DETALHES CONSTRUTIVOS FERNITINOS MAS PRONADAS DE DETALHAMENTO.
 - EM CASO DE CONFLITO DE INFORMAÇÕES ENTRE O PROJETO GRÁFICO E O MEMORIAL DESCRITIVO, PREVALECE A INFORMAÇÃO CONTIDA NOS DESENHOS.
 - O PROJETO NÃO SE RESPONSABILIZA POR OMISSÃO DE INFORMAÇÕES OU ERROS DE CÁLCULO.
 - AS REFERÊNCIAS SÃO DE NATUREZA INFORMATIVA, NÃO CONSTITUINDO RESPONSABILIDADE DO PROJETO.
- REFERÊNCIAS**
- PLANILHA DE QUANTITATIVOS
 - MEMORIAL DESCRITIVO E ESPECIFICAÇÕES TÉCNICAS

LEGENDA:

	INDICAÇÃO NÍVEL PLANTA E CORTE	INDICAÇÃO DE VISTAS
	INDICAÇÃO DE CORTES	ESPECIFICAÇÕES DE MATERIAS
	INDICAÇÃO DE FACHADAS	INDICAÇÃO DE ERROS
	INDICAÇÃO DE PORTAS E JANELAS	INDICAÇÃO DE ELEMENTOS (BANCADAS, FRATELIERAS E ETC.)

LEGENDA DE JANELAS - JANELAS ALUMÍNIO

REF.	Dimensões (cm) (largura/altura)	Quant. (unidade)	Valor unit. (R\$)	Valor total (R\$)	Observações
JA-1	70 x 125	088	02	1,75	90 cm - guilhotina
JA-2	110 x 145	160	01	1,60	70 cm - guilhotina
JA-3	140 x 145	2,03	01	2,03	70 cm - guilhotina
JA-4	200 x 105 - 128	2,36	01	2,36	82 e 102 cm - fixo
JA-5	210 x 50	1,05	02	2,10	219 cm - maxilar
JA-6	210 x 75	1,95	08	12,60	182 cm - maxilar
JA-7	210 x 100	2,10	03	6,30	182 cm - maxilar
JA-8	210 x 130	3,15	06	18,90	115 cm - maxilar
JA-9	140 x 75	1,05	06	6,30	180 cm - maxilar
JA-10	420 x 150	2,10	04	8,40	219 cm - maxilar
JA-11	420 x 100	6,30	02	12,60	115 cm - maxilar
JA-12	580 x 100	5,80	06	33,80	185 cm - maxilar
JA-13	580 x 130	8,40	02	16,80	115 cm - maxilar
JA-14	180 x 80	1,36	04	5,44	130 cm - fixo

NA PLANILHA DE QUANTITATIVOS E CANCELADO DE QUANTITATIVOS: TUA

PROJETO PADRÃO - FNDE

FNDE *Fundo Nacional de Desenvolvimento da Educação*

Ministério da Educação

PROPRIETÁRIO: _____

ENDEREÇO: _____

MUNICÍPIO - UF: _____

PROPRIETÁRIO

RESP. TÉCNICO _____ **CREA**

AUTOR DO PROJETO _____ **CAU**

DIFEO _____ **CREA**

PROGRAMA PROINFÂNCIA - PROJETO TIPO 1

PROJETO DE ARQUITETURA

JANELAS

CONSERVAÇÃO

CGEST - Coordenação Geral de Infraestrutura Educacional

PROJETO

RSBIO R40 R102

ESCALA INDICAÇÃO

DATA EMISSÃO

JAN/FEV/2017

PRONCIA

15/38

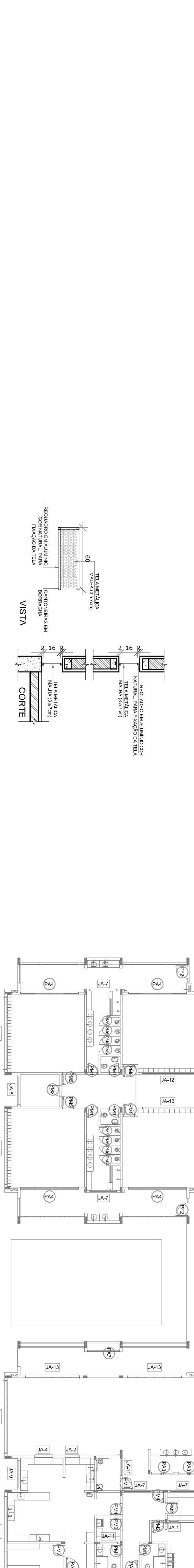
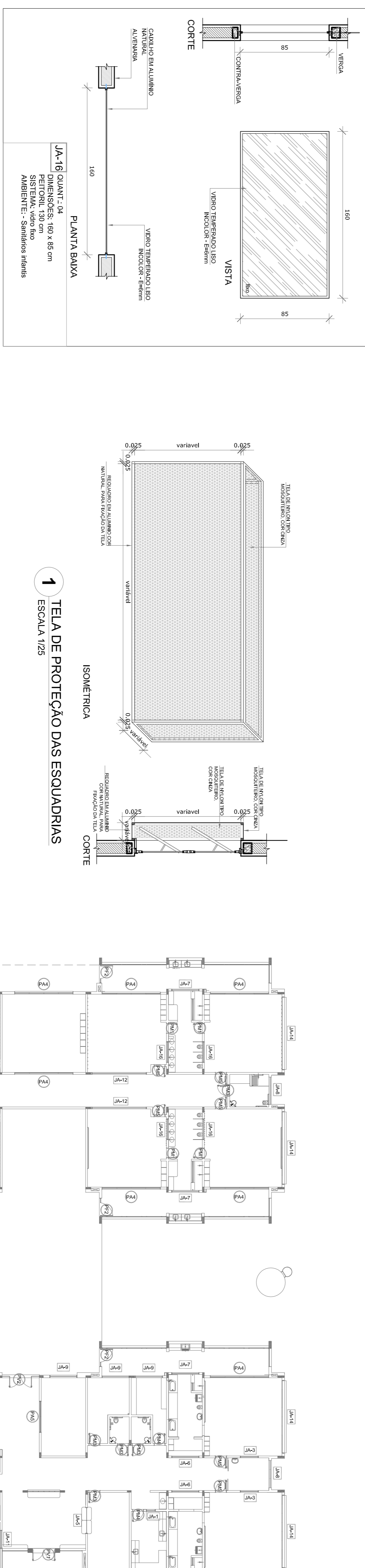
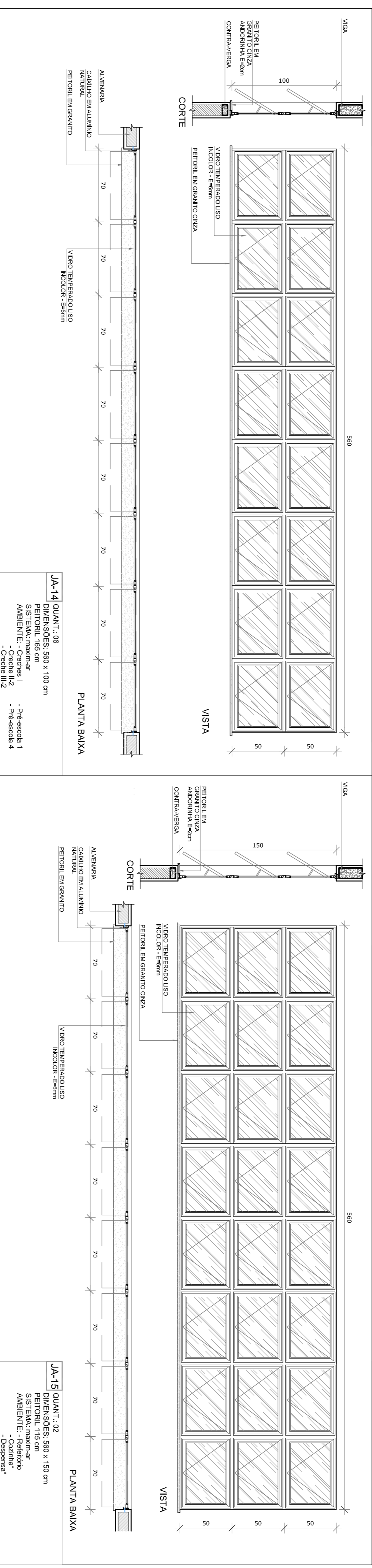
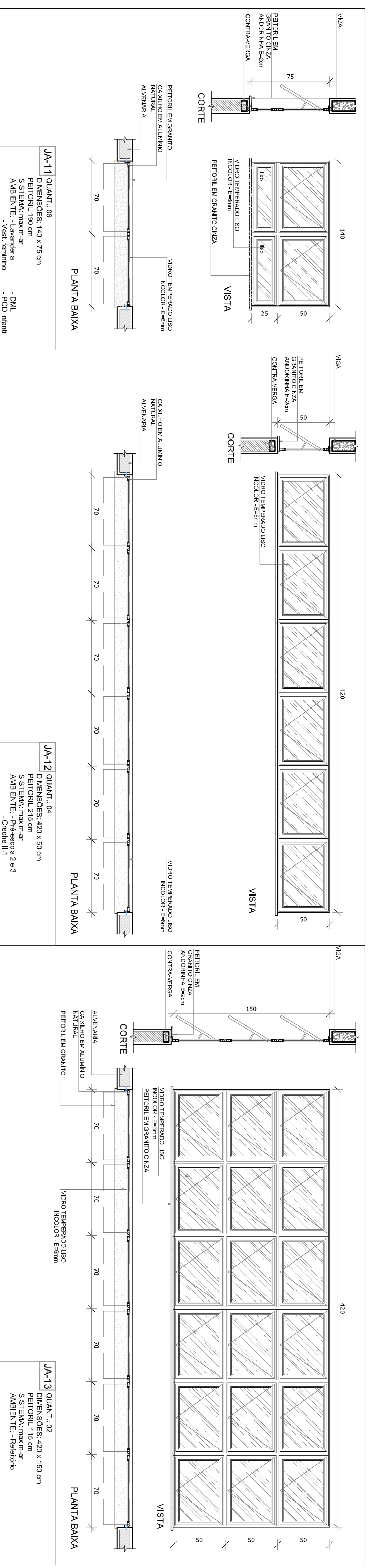

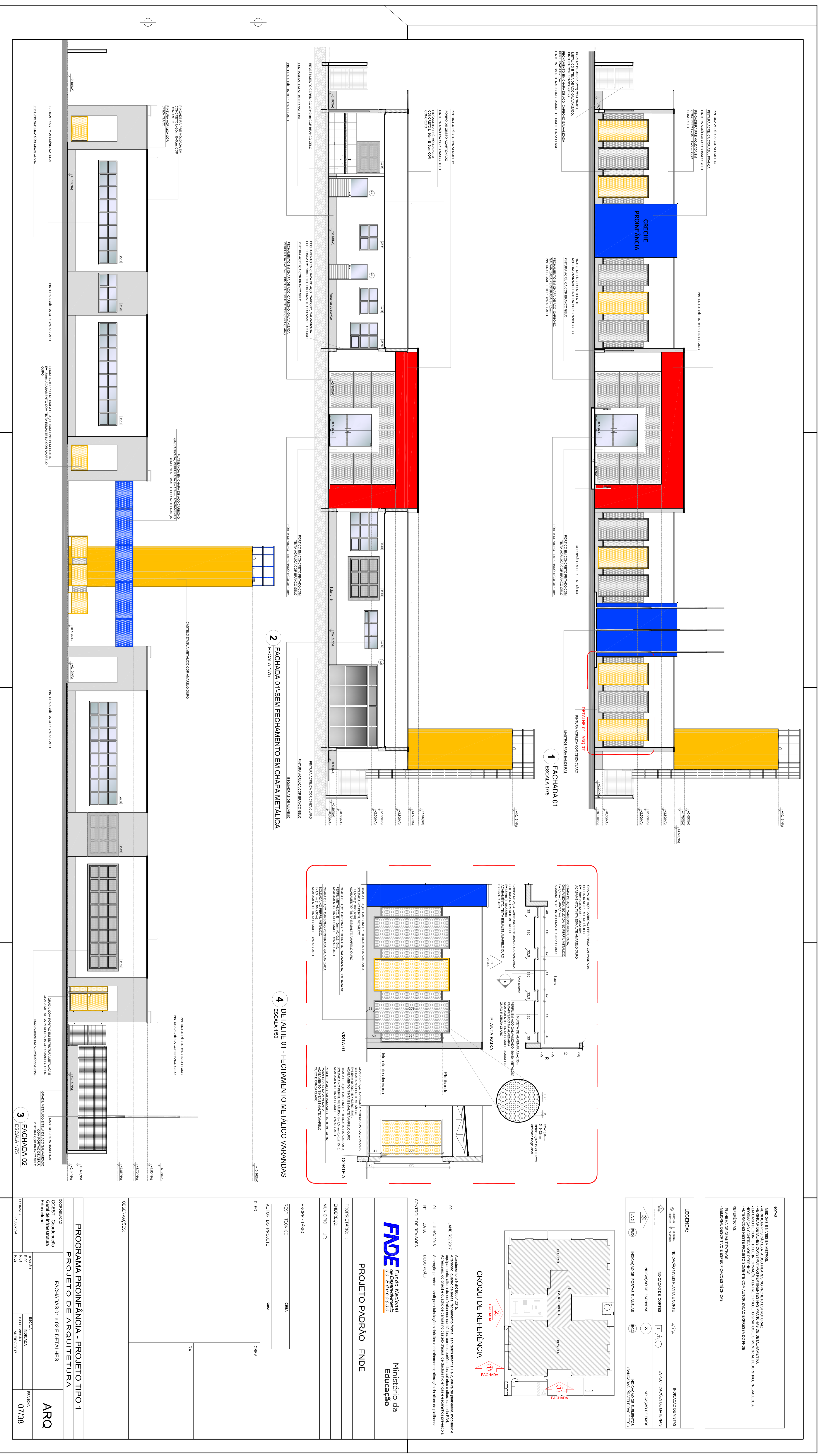

NOTAS

- MATERIALS E METROS EXATOS.
- REVERSO DE CADA ELEMENTO DEVERA SER IDENTIFICADO COM O NOME DO MATERIAL.
- MATERIALS E METROS EXATOS.
- REVERSO DE CADA ELEMENTO DEVERA SER IDENTIFICADO COM O NOME DO MATERIAL.
- MATERIALS E METROS EXATOS.
- REVERSO DE CADA ELEMENTO DEVERA SER IDENTIFICADO COM O NOME DO MATERIAL.

LEGENDA:

	INDICADOR DE FACHADA		INDICADOR DE JANELA
	INDICADOR DE PORTA		INDICADOR DE BARRANDA
	INDICADOR DE MATERIAL		INDICADOR DE TIPO DE JANELA
	INDICADOR DE TIPO DE PORTA		INDICADOR DE TIPO DE BARRANDA

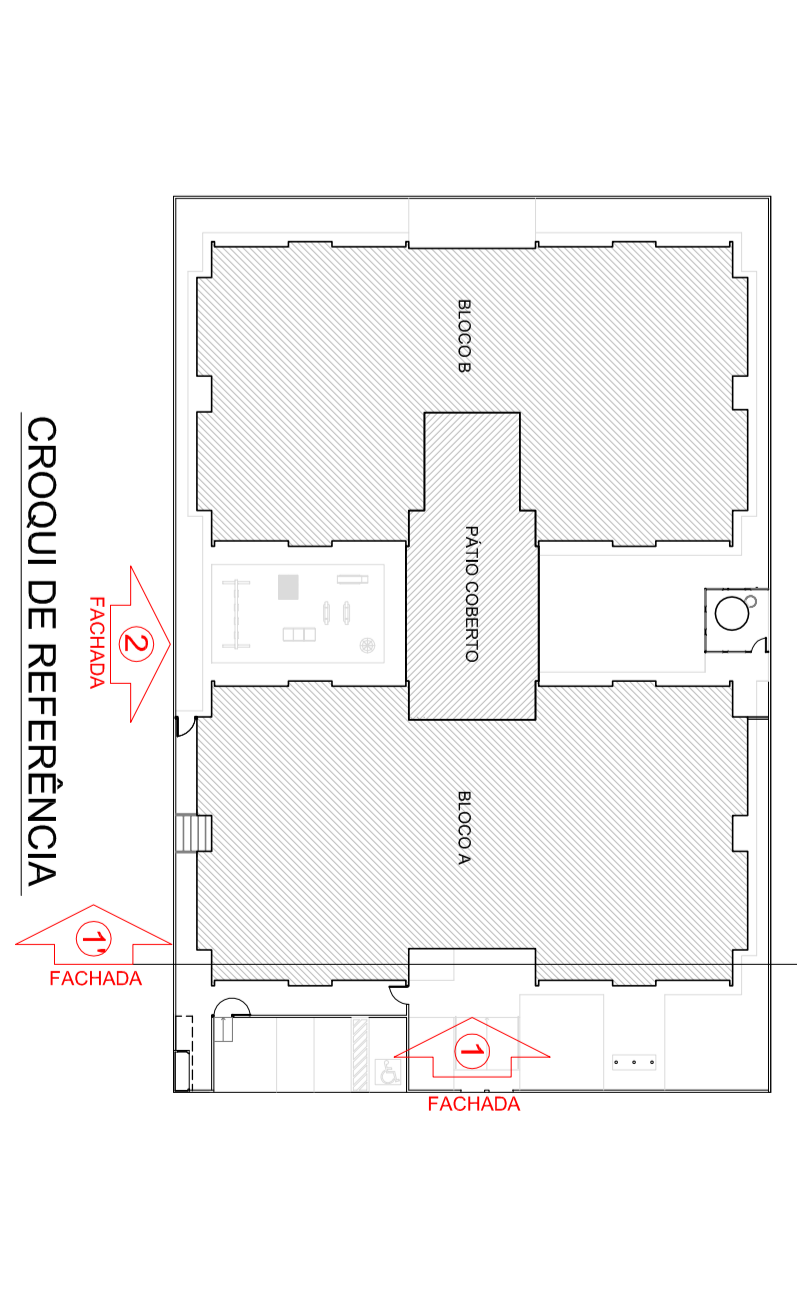

PROJETO PADRAO - FNDE

Ministerio da Educacao

PROJETO PADRAO - FNDE

Ministerio da Educacao

PROJETO PADRAO - FNDE

Ministerio da Educacao

PROGRAMA PROINFANCIA - PROJETO TIPO 1

PROJETO DE ARQUITETURA

ARQ

07/38

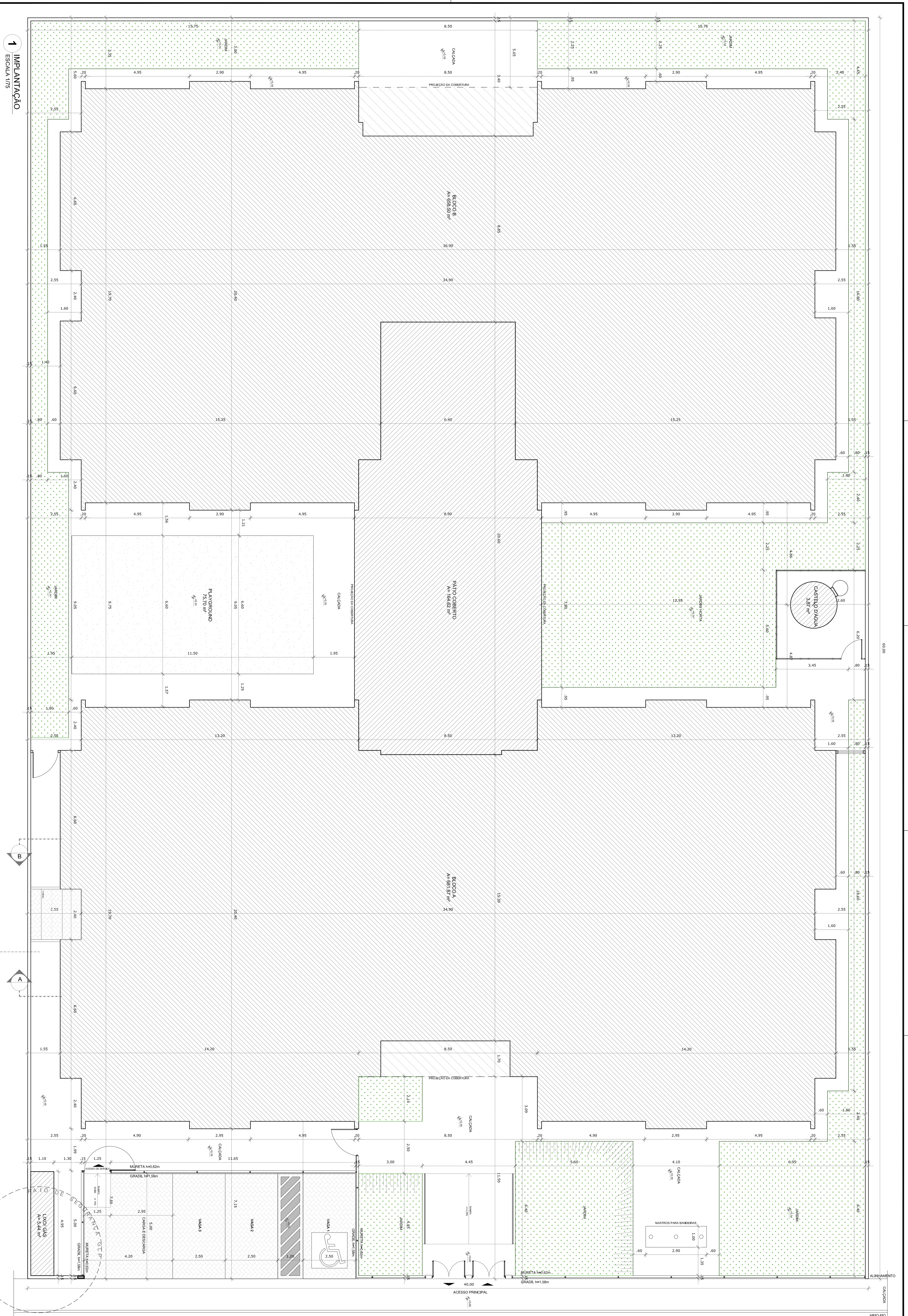

LEGENDA

- ÁREAS EM VERMELHO DESTACADAS
- ÁREAS EM VERMELHO DESTACADAS PARA O PROJETO DE INSTALAÇÃO DE SISTEMAS DE VENTILAÇÃO MECÂNICA (V.M.)
- BASE DE CONTO DE DIMENSÕES ENTRE O PROJETO DE INSTALAÇÃO DE SISTEMAS DE VENTILAÇÃO MECÂNICA (V.M.) E O PROJETO DE INSTALAÇÃO DE SISTEMAS DE VENTILAÇÃO MECÂNICA (V.M.)
- ÁREAS EM VERMELHO DESTACADAS PARA O PROJETO DE INSTALAÇÃO DE SISTEMAS DE VENTILAÇÃO MECÂNICA (V.M.)
- ÁREAS EM VERMELHO DESTACADAS PARA O PROJETO DE INSTALAÇÃO DE SISTEMAS DE VENTILAÇÃO MECÂNICA (V.M.)

QUADRO DE ÁREAS

ÁREA DO TERRENO	ÁREA DE OCUPIÇÃO	ÁREA DE COBERTURA	ÁREA DE INSTALAÇÃO	ÁREA DE SERVIÇOS	ÁREA DE SERVIÇOS	ÁREA DE SERVIÇOS	ÁREA DE SERVIÇOS	ÁREA DE SERVIÇOS
13.143,00 m²	13.143,00 m²	2.200,00 m²	60,00 m²	60,00 m²	60,00 m²	60,00 m²	60,00 m²	60,00 m²
13.143,00 m²	13.143,00 m²	2.200,00 m²	60,00 m²	60,00 m²	60,00 m²	60,00 m²	60,00 m²	60,00 m²
13.143,00 m²	13.143,00 m²	2.200,00 m²	60,00 m²	60,00 m²	60,00 m²	60,00 m²	60,00 m²	60,00 m²
13.143,00 m²	13.143,00 m²	2.200,00 m²	60,00 m²	60,00 m²	60,00 m²	60,00 m²	60,00 m²	60,00 m²
13.143,00 m²	13.143,00 m²	2.200,00 m²	60,00 m²	60,00 m²	60,00 m²	60,00 m²	60,00 m²	60,00 m²

PROJETO PADRÃO - FNDE

Ministério da Educação

FNDE Fundação Nacional de Desenvolvimento

Ministério da Educação

PROGRAMA PROINFÂNCIA - PROJETO TIPO 1

PROJETO DE ARQUITETURA

IMPLANTAÇÃO

ARQ

01/28

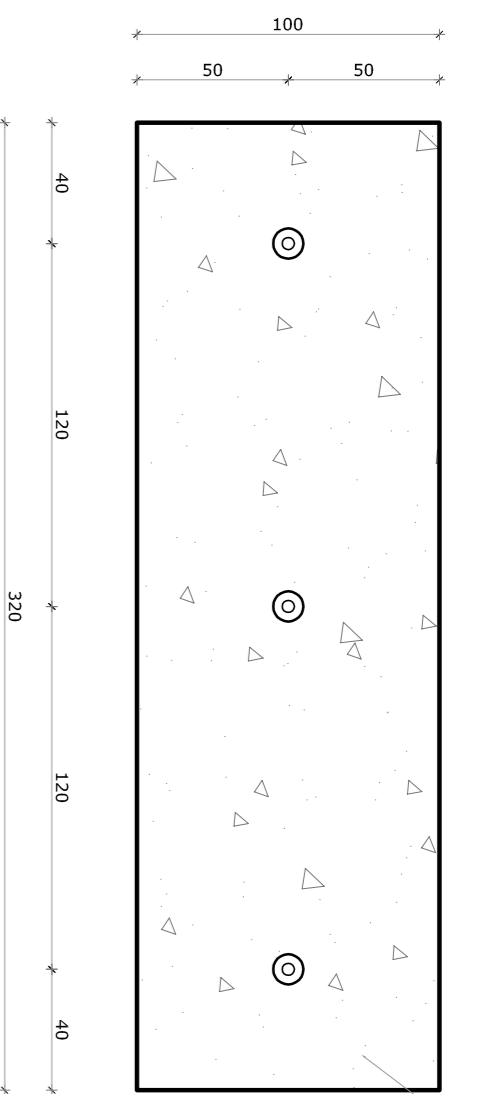

PLATIFORMA DE CONCRETO
MARGO TRACO 1x48

1
VISTA

1
PLANTA BAIXA - MASTROS
ESCALA 1/25

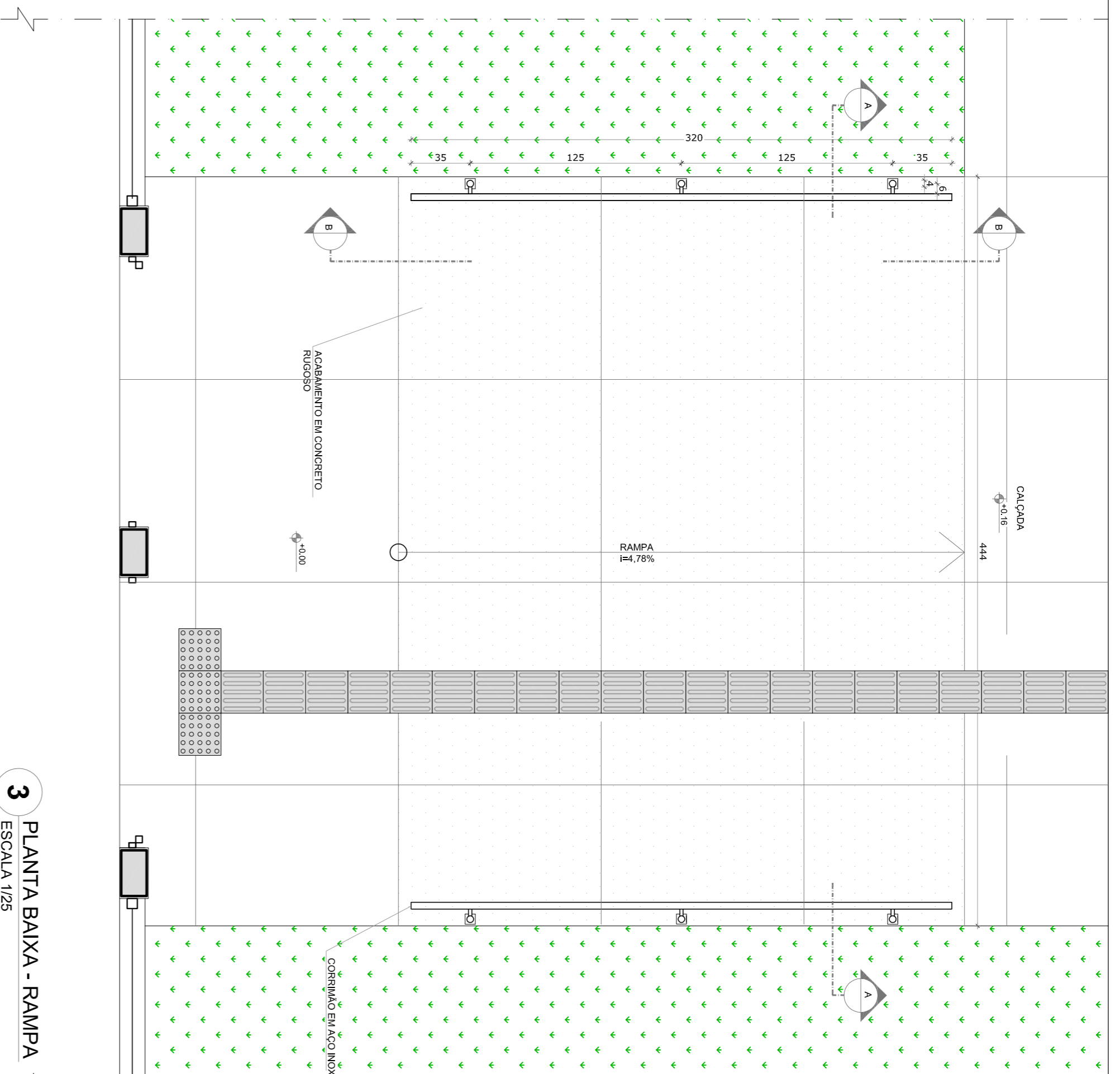

3
PLANTA BAIXA - RAMPA
ESCALA 1/25

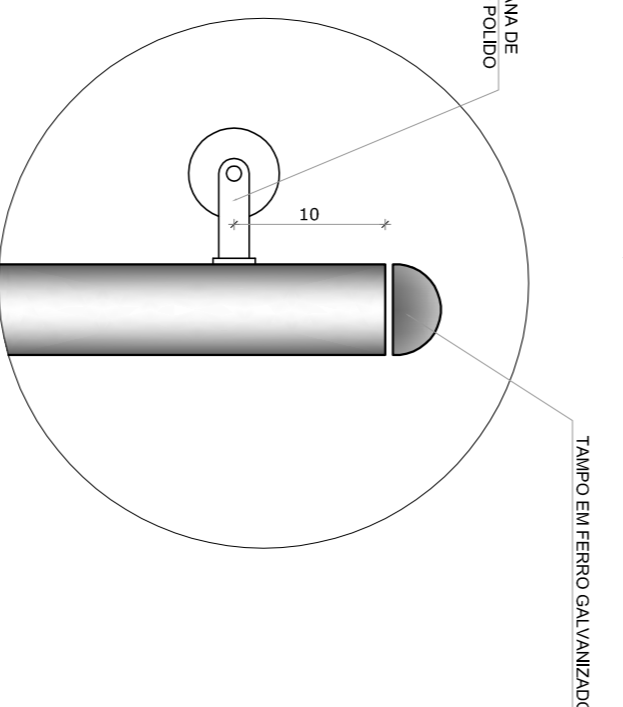

DETALHE 1
Escala: 1/5

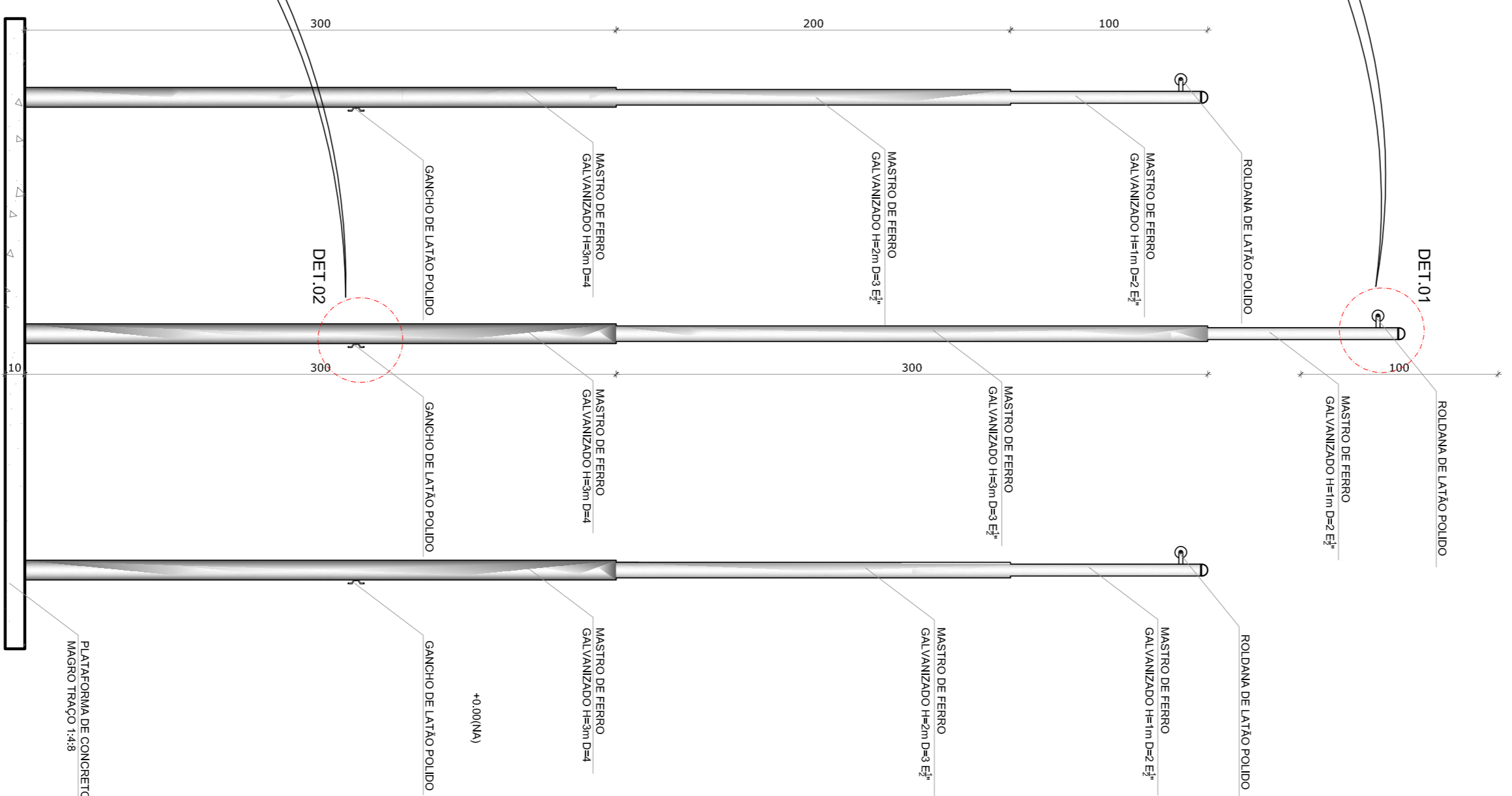

2
VISTA FRONTAL
ESCALA 1/25

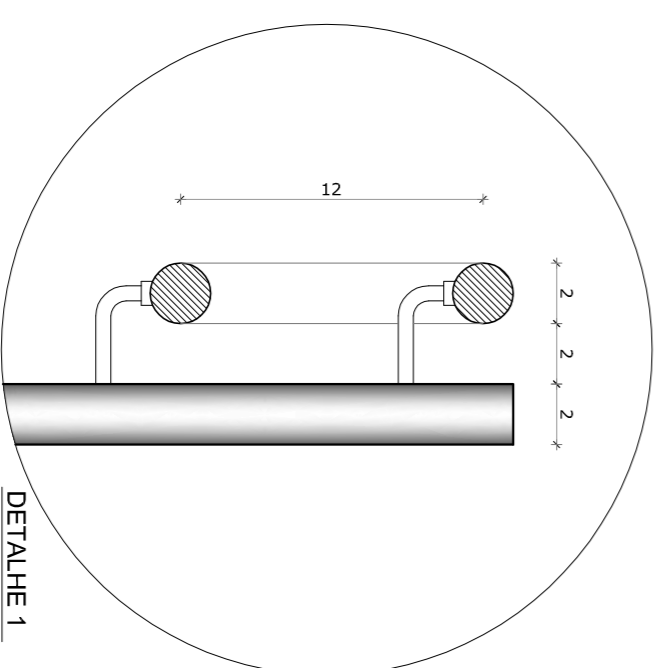

DETALHE 1
Escala: 1/5

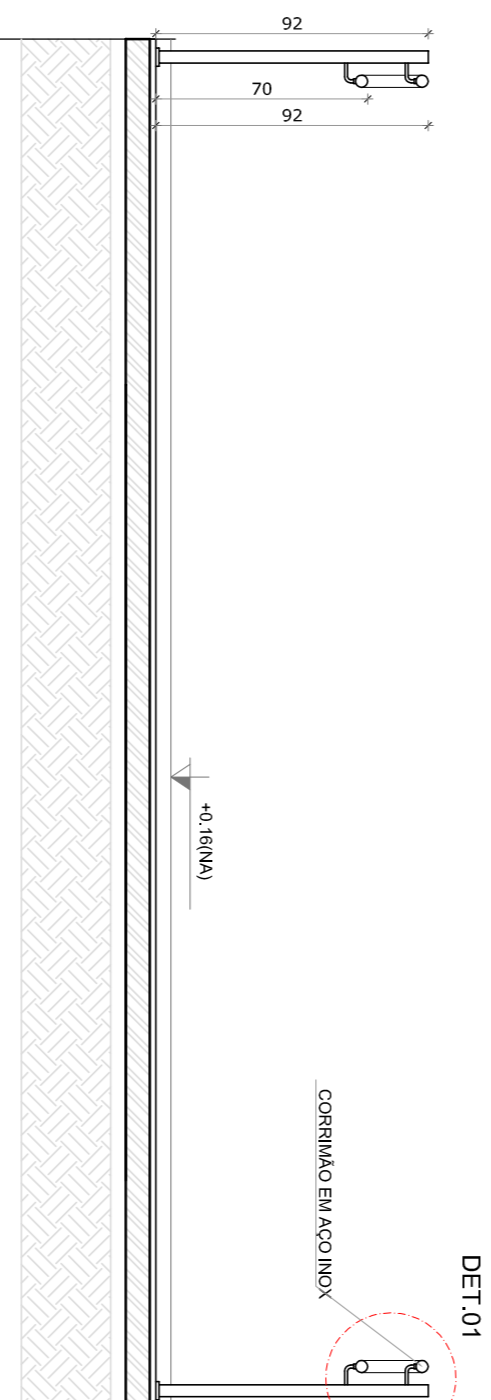

4
CORTE AA
ESCALA 1/25

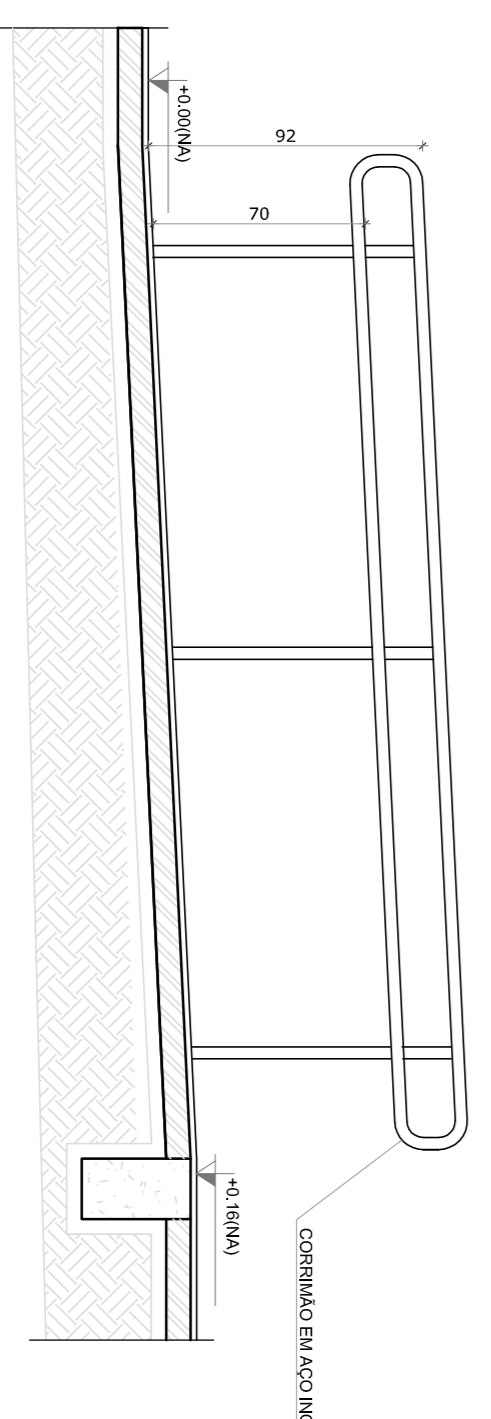

5
CORTE BB
ESCALA 1/25

NOTAS

- METERIAIS E NÍVEIS EM METROS - PILARES NO PROJETO ESTRUTURAL.
- VERIFICAR DETALHES CONSTRUTIVOS PERTINENTES NAS RAMPAIS DE DETALHAMENTO.
- EM CASO DE CONFLITO DE INFORMAÇÕES ENTRE O PROJETO GRÁFICO E O MEMORIAL DESCRITIVO, PREVALECE A INFORMAÇÃO CONTIDA NAS DESPESAS.
- AINDA NÃO FORAM REALIZADAS AS MEDIÇÕES PARA O CÁLCULO DO CUSTO DA OBRA.
- AS REVISÕES ESTÃO SENDO REALIZADAS COM ATRIBUIÇÃO EXPRESSA DO FINE

REFERÊNCIAS

- PLANILHA DE QUANTITATIVOS
- MEMORIAL DESCRITIVO E ESPECIFICAÇÕES TÉCNICAS

LEGENDA:			
	INDICAÇÃO NÍVEIS PLANTA E CORTE		INDICAÇÃO DE VISTAS
	INDICAÇÃO DE CORTES		ESPECIFICAÇÕES DE MATERIAS
	INDICAÇÃO DE FACHADAS		INDICAÇÃO DE EIXOS
	INDICAÇÃO DE PORTAS E JANELAS		INDICAÇÃO DE ELEMENTOS (BANCADAS, FRATELIERAS E ETC.)

02	JANEIRO 2017	Acabamento à NBR 9080/2015
01	JULHO 2016	Equipamento, altura da ventanilha nos sanitários, cor das portas dos sanitários e altura da porta PA4; Adesivo do gralite e quadro de carga no cancelo original, de dutos hidráulicos e esconcho pré-escolado.
Nº	DATA	DESCRIÇÃO
CONTROLE DE REVISÕES		

FNDE *Fundo Nacional de Desenvolvimento da Educação*

Ministério da Educação

PROJETO PADRÃO - FNDE

PROPRIETÁRIO: :	
ENFEREÇO:	
MUNICÍPIO - UF:	
PROPRIETÁRIO	
RESP. TÉCNICO	CREA
AUTOR DO PROJETO	CAU
DILTO	CREA
RA	

OBSERVAÇÕES:

PROGRAMA PROINFÂNCIA - PROJETO TIPO 1
PROJETO DE ARQUITETURA

COSEQUIVAÇÃO		ESCALA		INDICAÇÃO		PRONUNÇA	
CGEST - Coordenação Geral de Infraestrutura Educacional	MASTROS PARA BANDEIRAS	R.00	INDICAÇÃO	RA.01	INDICAÇÃO	16/38	
RAMPA		R.02	INDICAÇÃO	RA.02	INDICAÇÃO		
FORMATO: A1 (841x594)							

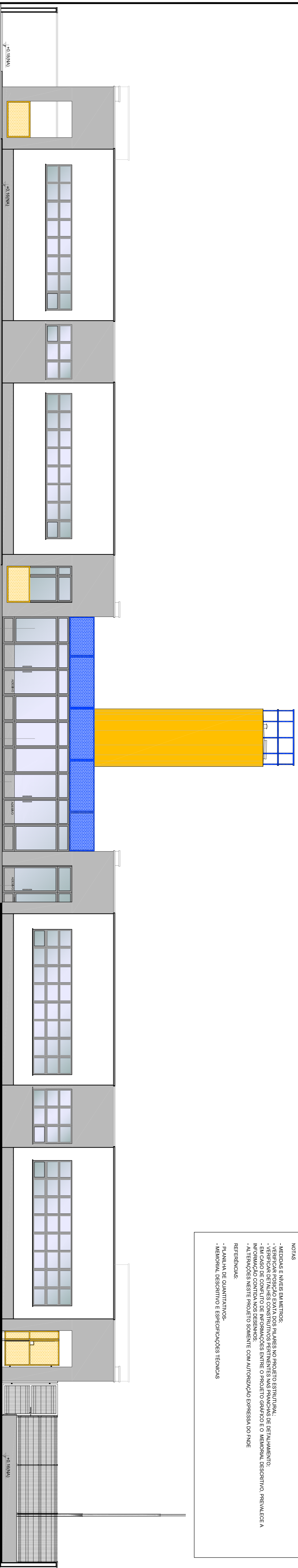

NOTAS

- MEDIDAS E ANTES EM METROS.
- VERIFICAR POSIÇÃO EXATA DOS PILARES NO PROJETO ESTRUTURAL.
- VERIFICAR POSIÇÃO EXATA DOS PILARES DE FECHAMENTO.
- EM CASO DE CONFLITO DE INFORMAÇÕES ENTRE O PROJETO GRÁFICO E O MEMORIAL DESCRITIVO, PREVALECE A INFORMAÇÃO CONTIDA NOS DESENHOS.
- ALTERAÇÕES NESTE PROJETO SOMENTE COM AUTORIZAÇÃO EXPRESSA DO FNDE

REFERÊNCIAS:

- PLANILHA DE QUANTITATIVOS
- MEMORIAL DESCRITIVO E ESPECIFICAÇÕES TÉCNICAS

1 VISTA 1
ESCALA 1/75

OBSERVAÇÃO

ESTE PROJETO NÃO ESTÁ INCLuíSO NO ESCOPO DO PROJETO PADRÃO FNDE CRECHE PROINFÂNCIA TIPO 1, PORTANTO O MESMO SERVIRÁ APENAS COMO SUGESTÃO.

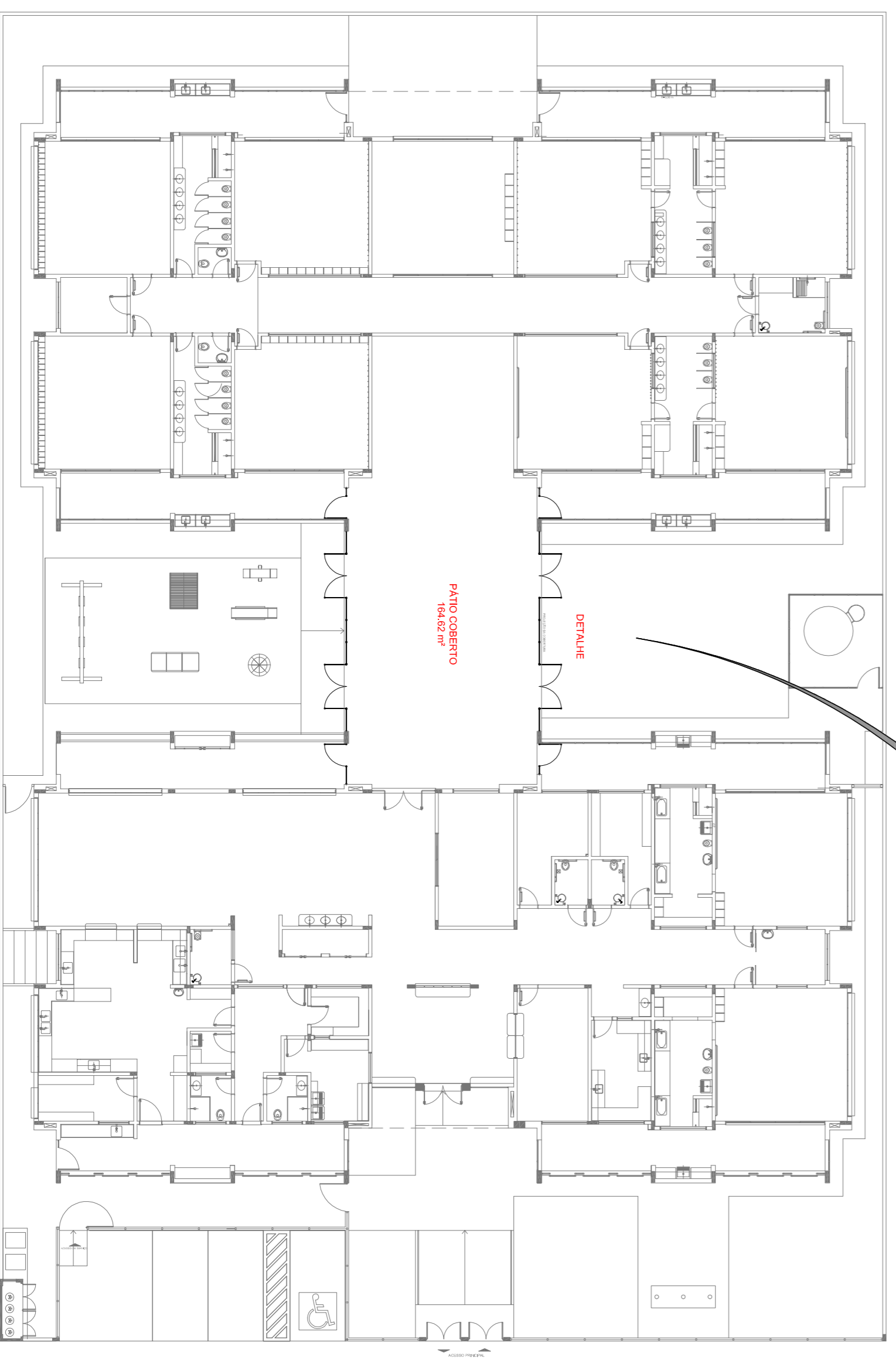

3 PLANTA DE BAIXA
ESCALA 1/200

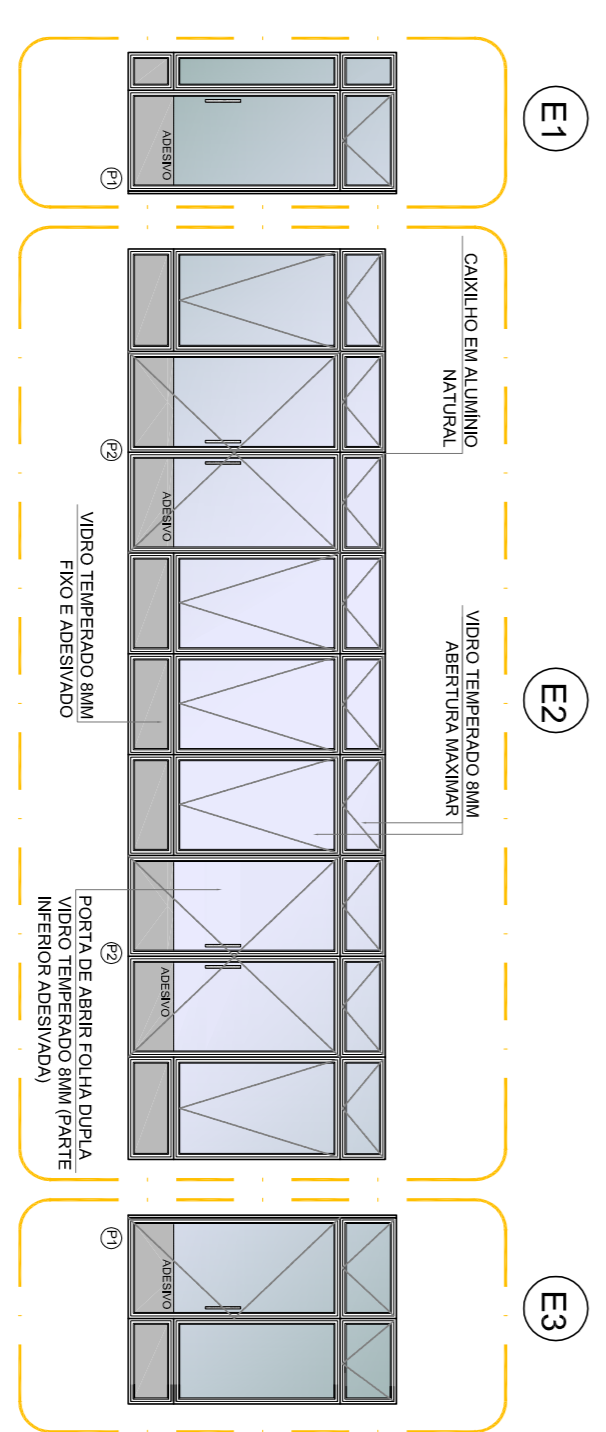
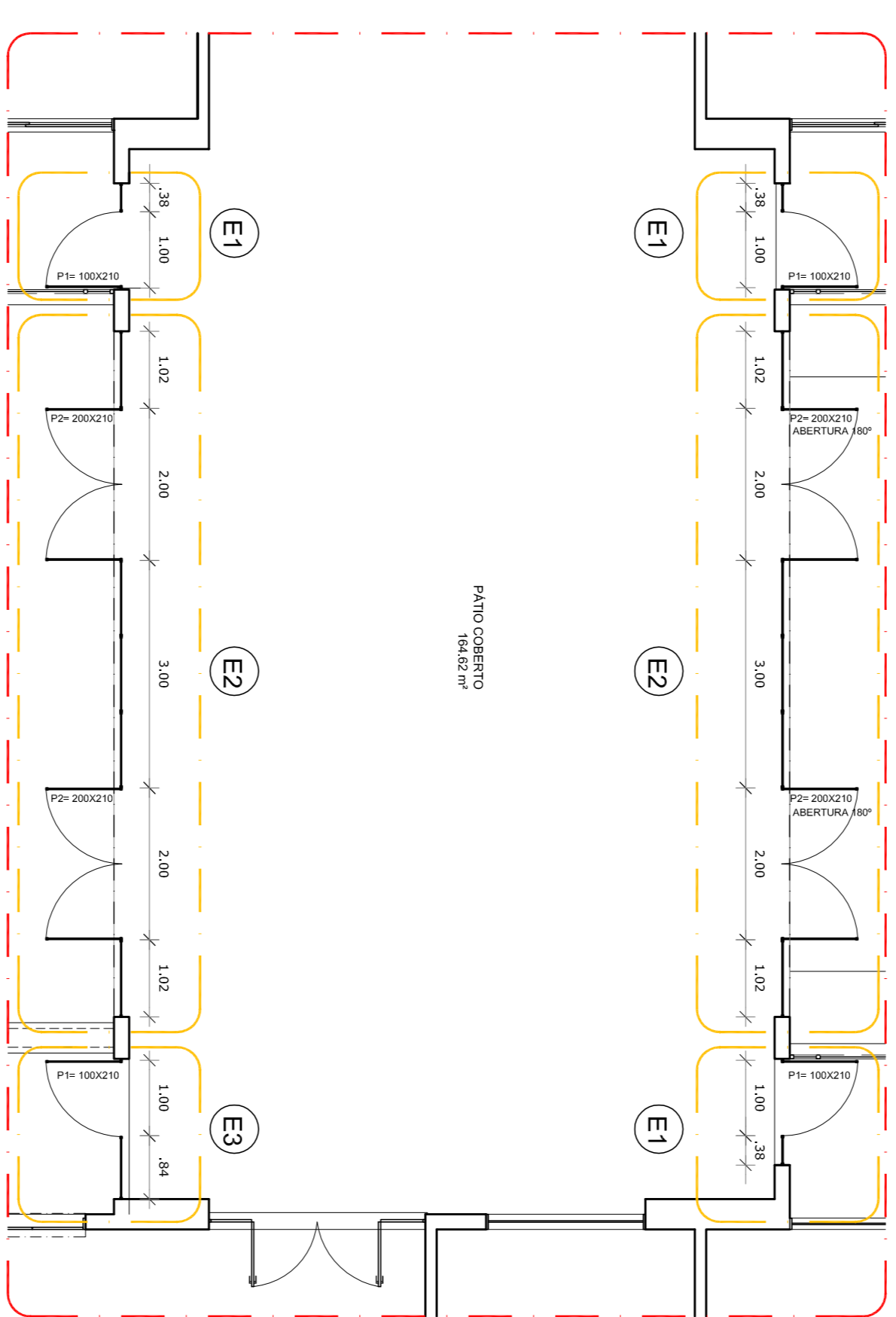

2 DETALHE
ESCALA 1/75

LEGENDA:

	INDICAÇÃO JANELAS PLANTA E CORTE		INDICAÇÃO DE VISTAS
	INDICAÇÃO DE CORTES		ESPECIFICAÇÕES DE MATERIAS
	INDICAÇÃO DE FACHADAS		INDICAÇÃO DE EIXOS
	INDICAÇÃO DE PORTAS E JANELAS		INDICAÇÃO DE ELEMENTOS (BANCADAS, PRATELEIRAS E ETC.)

02	JANEIRO 2017	Atualização à NBR 9050 2015
01	JULHO 2016	Equipamento frontal sanitário infantil 1 e 2 altura da alfinada, mobiliário e acessórios, altura da ventilação nos sanitários, cor das portas dos sanitários e altura da porta Paq. Ajuste de grade e quadro de cargas no canteiro de obra, de dutos hidráulicos e esgotos pré-escala.
Nº	DATA	DESCRIÇÃO
CONTROLE DE REVISÕES		

FNDE *Fundo Nacional de Desenvolvimento da Educação*

Ministério da Educação

PROJETO PADRÃO - FNDE

PROPRIETÁRIO:	
ENDEREÇO:	
MUNICÍPIO - UF:	
PROPRIETÁRIO	
RESP. TÉCNICO	CREA
AUTOR DO PROJETO	CAU
DIFLO	CREA
RA	
OBSERVAÇÕES:	
<p>PROGRAMA PROINFÂNCIA - PROJETO TIPO 1</p> <p>PROJETO DE ARQUITETURA</p> <p>PÁTIO COBERTO</p> <p>SUGESTÃO DE FECHAMENTO PARA REGIÕES FRIAS</p> <p>ARQ</p>	
COORDENADOR	
CGEST - Coordenação Geral de Infraestrutura Educacional	
FORMULADO	ANEXO 1999
REVISÃO	ESCALA
R.00	INDICAÇÃO
R.02	DATA EMISSÃO
	JANEIRO 2017
	PRONCIA
	18/38

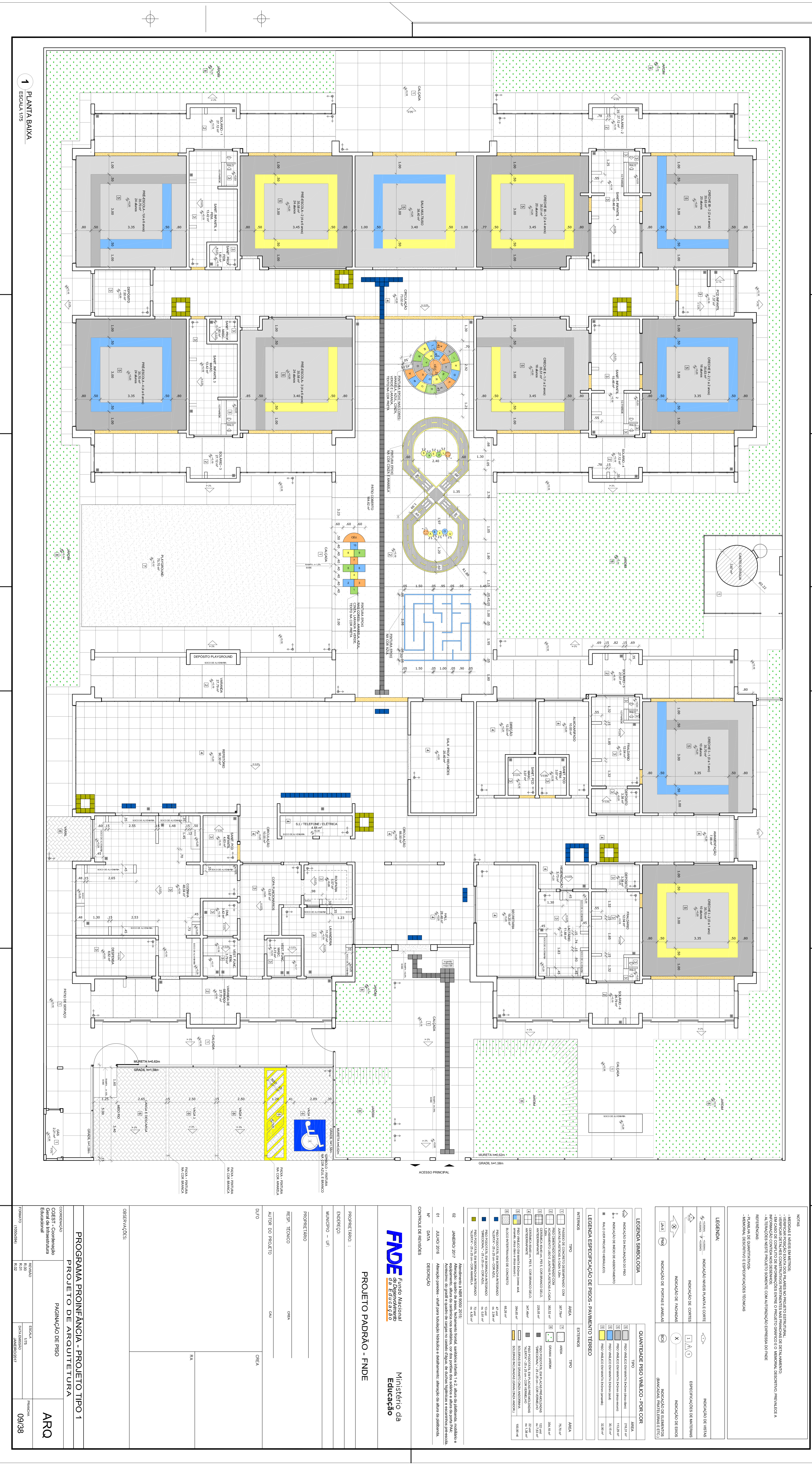

NOTAS

- ÁREAS E LINHAS EM NEGRITO: PLANILHAS NÃO PROJETADAS E/OU ESTRUTURAIS.
- ATIVIDADES ELETIVAS: PLANILHAS NÃO PROJETADAS, REFINEREM AS PLANILHAS DE DEPARTAMENTO, REQUEREM A INTERAÇÃO COM O LUGAR E COM OS ESTUDANTES.
- PLANILHAS EM VIVO: PLANILHAS NÃO PROJETADAS, REFINEREM AS PLANILHAS DE DEPARTAMENTO, REQUEREM A INTERAÇÃO COM O LUGAR E COM OS ESTUDANTES.
- PLANILHAS EM VIVO: PLANILHAS NÃO PROJETADAS, REFINEREM AS PLANILHAS DE DEPARTAMENTO, REQUEREM A INTERAÇÃO COM O LUGAR E COM OS ESTUDANTES.
- PLANILHAS EM VIVO: PLANILHAS NÃO PROJETADAS, REFINEREM AS PLANILHAS DE DEPARTAMENTO, REQUEREM A INTERAÇÃO COM O LUGAR E COM OS ESTUDANTES.
- PLANILHAS EM VIVO: PLANILHAS NÃO PROJETADAS, REFINEREM AS PLANILHAS DE DEPARTAMENTO, REQUEREM A INTERAÇÃO COM O LUGAR E COM OS ESTUDANTES.

LEGENDA:

	INDICAÇÃO DE ESCALAS INTERIORES		INDICAÇÃO DE ESCALAS EXTERIORES
	INDICAÇÃO DE PAVIMENTO		ESPECIFICAÇÃO DE MATERIALS
	INDICAÇÃO DE PAVIMENTO		INDICAÇÃO DE ESCALAS
	INDICAÇÃO DE PAVIMENTO		QUANTIDADE DE PLANILHAS

LEGENDA SIMBOLÓGICA

INDICADOR	TÍTULO	ÁREA	EXTENSÃO	ÁREA
	INDICADOR DE PAVIMENTO	302,70 m ²	302,70 m ²	302,70 m ²
	INDICADOR DE PAVIMENTO	302,70 m ²	302,70 m ²	302,70 m ²
	INDICADOR DE PAVIMENTO	302,70 m ²	302,70 m ²	302,70 m ²
	INDICADOR DE PAVIMENTO	302,70 m ²	302,70 m ²	302,70 m ²
	INDICADOR DE PAVIMENTO	302,70 m ²	302,70 m ²	302,70 m ²
	INDICADOR DE PAVIMENTO	302,70 m ²	302,70 m ²	302,70 m ²

LEGENDA ESPECIFICAÇÃO DE PISOS - PAVIMENTO TERREO

TÍTULO	ÁREA	EXTENSÃO	ÁREA
	302,70 m ²	302,70 m ²	302,70 m ²
	302,70 m ²	302,70 m ²	302,70 m ²
	302,70 m ²	302,70 m ²	302,70 m ²
	302,70 m ²	302,70 m ²	302,70 m ²
	302,70 m ²	302,70 m ²	302,70 m ²

FNDE Fundação Nacional de Educação

Ministério da Educação

PROJETO PADRÃO - FNDE

PROJETO PADRÃO - FNDE

PROJETO: PROJETO PADRÃO - FNDE

PROJETO: PROJETO PADRÃO - FNDE

PROJETO: PROJETO PADRÃO - FNDE

PROJETO PADRÃO - FNDE

PROJETO: PROJETO PADRÃO - FNDE

PROJETO: PROJETO PADRÃO - FNDE

PROJETO: PROJETO PADRÃO - FNDE

PROGRAMA PRONAFINANCIA - PROJETO TIPO 1

PROJETO DE ARQUITETURA

PASSAGEM DE PISO

ARQ

09/08

