

01 COMBATE A INCENDIO- TÉRREO
ESC. 1/100

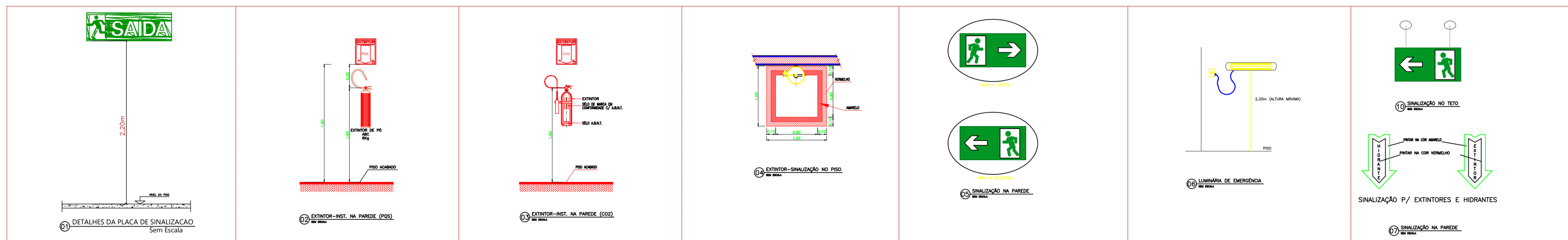

INFORMAÇÕES

| Quantidade | Simbolo | Descrição | Forma e cor | Aplicação |
|------------|---------|--|--|---|
| 1 | | Placa de saída de emergência em plástico de alta performance (HPP) da seton tamanho (253x508mm) pintura fotoluminescente cor verde fixada no forro ou na parede. | Retângulo Verde com seta verde | Indicação do sentido de saída de emergência em caso de emergência, especialmente para ser fixado em colunas ou paredes para ser fixado em colunas ou paredes h=180cm do piso acabado. Fundo na cor verde e letras na cor branca fotoluminescente. |
| 2 | | Placa de saída de emergência em plástico de alta performance (HPP) da seton tamanho (253x508mm) pintura fotoluminescente cor verde fixada no forro ou na parede. | Retângulo Verde com o texto 'SAÍDA' em verde | Indicação do sentido de saída de emergência em caso de emergência, especialmente para ser fixado em colunas ou paredes para ser fixado em colunas ou paredes h=180cm do piso acabado. Fundo na cor verde e letras na cor branca fotoluminescente. |

SINALIZAÇÕES

| Simbolo | Descrição | QNT |
|---------|---|-----|
| | PLACA DE SAÍDA DE EMERGÊNCIA EM PLÁSTICO DE ALTA PERFORMANCE (HPP) DA SETON TAMANHO (253X508mm) PINTURA FOTOLUMINESCENTE COR VERDE FIXADA NO FORRO OU NA PAREDE | 09 |
| | INDICAÇÃO DO SENTIDO (DIREITA) 253X508mm DE UMA SAÍDA DE EMERGÊNCIA, ESPECIALMENTE PARA SER FIXADO EM COLUNAS OU PAREDES PARA SER FIXADO EM COLUNAS OU PAREDES h=180cm DO PISO ACABADO. FUNDO NA COR VERDE E LETRAS NA COR BRANCA FOTOLUMINESCENTE. | 51 |

LEGENDA

| Simbolo | Descrição | QNT |
|---------|--|-----|
| | EXTINTOR PORTÁTIL DE PÓ QUÍMICO SECO (PQS ABC) - 6xG / 3-A - 40-BC | 03 |
| | EXTINTOR PORTÁTIL DE GÁS CARBÔNICO (CO2) | 07 |
| | BLOCO AUTÔNOMO PARA ILUMINAÇÃO DE EMERGÊNCIA - NA PAREDE 2X8W | 28 |

COMPLEXO EDUCACIONAL MANOEL MARIANO DE SOUZA
PREFEITURA MUNICIPAL DE BARRA DO CORDA - MA

PROJETO DE COMBATE A INCENDIO

RESPONSÁVEL TÉCNICO: **ALEXANDRE CASTRO SOUSA**
Engenheiro Civil
CREA/MA nº 111392698-8

ÁREA CONSTRUÍDA (m²): **8.785m²**

ÁREA TOTAL DO TERRENO: **2.536m²**

DATA: **MAIO/2023**

DESENHISTA: **JOHATAN**

RESPONSÁVEL PELO PROJETO: **RIGO ALBERTO TELES DE SOUSA**

ASSINATURA DO RESP. TÉCNICO: **Alexandre Castro Sousa**
Engenheiro Ambiental
CREA/MA nº 111392698-8

FOLHA: **01/02**

ESCALA: **1/100**

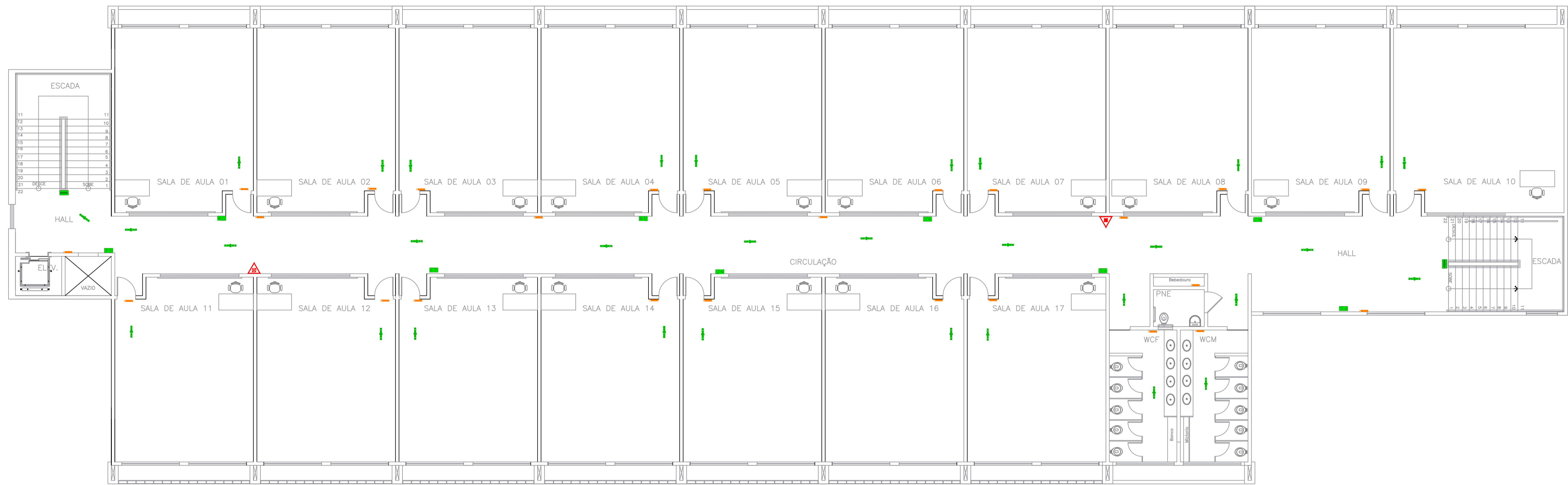

02 COMBATE A INCENDIO PAV. SUPERIORES
ESC. 1/100

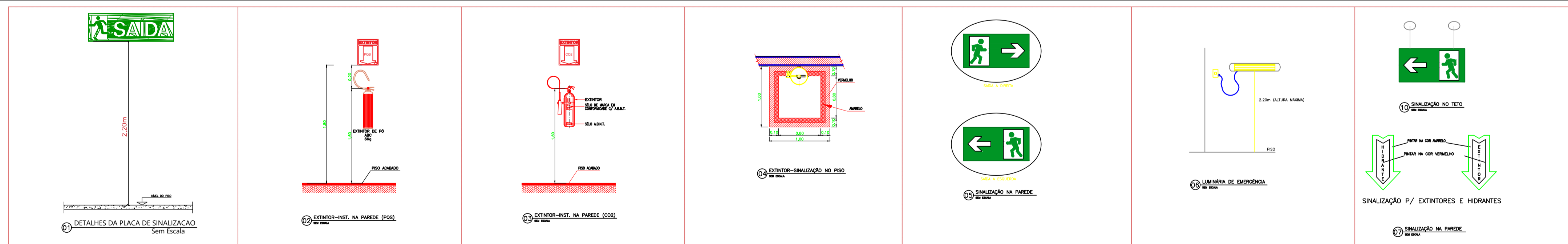

INFORMAÇÕES

| Ordem | Quantidade | Descrição | Observações |
|-------|------------|---|--|
| 1 | 08 | PLACA DE SAÍDA DE EMERGÊNCIA EM PLÁSTICO DE ALTA PERFORMANCE (HPP) DA SETON TAMANHO (253X506mm) PINTURA FOTOLUMINESCENTE COR VERDE FIXADA NO FORRO OU NA PAREDE | INDICAR O SENTIDO DIREÇÃO DA SAÍDA DE EMERGÊNCIA PARA SER FIXADO EM COLUNAS OU PAREDES |
| 2 | 27 | INDICAÇÃO DO SENTIDO (DIREITA) 253X506mm DE UMA SAÍDA DE EMERGÊNCIA, ESPECIALMENTE PARA SER FIXADO EM COLUNAS OU PAREDES | INDICAR O SENTIDO DIREÇÃO DA SAÍDA DE EMERGÊNCIA PARA SER FIXADO EM COLUNAS OU PAREDES |

SINALIZAÇÕES

| SIMBOLO | DESCRIÇÃO | QNT |
|---------|---|-----|
| | PLACA DE SAÍDA DE EMERGÊNCIA EM PLÁSTICO DE ALTA PERFORMANCE (HPP) DA SETON TAMANHO (253X506mm) PINTURA FOTOLUMINESCENTE COR VERDE FIXADA NO FORRO OU NA PAREDE | 08 |
| | INDICAÇÃO DO SENTIDO (DIREITA) 253X506mm DE UMA SAÍDA DE EMERGÊNCIA, ESPECIALMENTE PARA SER FIXADO EM COLUNAS OU PAREDES | 27 |

LEGENDA

| SIMBOLO | DESCRIÇÃO | QNT |
|---------|--|-----|
| | EXTINTOR PORTÁTIL DE PÓ QUÍMICO SECO (PQS ABC) - 6KG / 3-A - 40-BC | 04 |
| | EXTINTOR PORTÁTIL DE GÁS CARBÔNICO (CO2) | 04 |
| | BLOCO AUTÔNOMO PARA ILUMINAÇÃO DE EMERGÊNCIA - NA PAREDE 2X8W | 104 |



COMPLEXO EDUCACIONAL MANOEL MARIANO DE SOUZA
PREFEITURA MUNICIPAL DE BARRA DO CORDA - MA

| | | |
|--|--|--|
| TÍTULO: PROJETO DE COMBATE A INCENDIO | | ASSINATURA DO RESP. TÉCNICO: |
| RESPONSÁVEL TÉCNICO: ALEXANDRE CASTRO SOUSA | CREA: 111392698-8 | |
| OBJETO: REFORMA DO COMPLEXO EDUCACIONAL MANOEL MARIANO DE SOUZA NO BAIRRO TRIZIDELA, BARRA DO CORDA - MA | ÁREA CONSTRUÍDA (m²): 8.785m² | Engenheiro Ambiental CREA/MA nº 111392698-8 |
| DESENHISTA: JOHATAN | DATA: MAIO/2023 | FOLHA: 02/02 |
| RESPONSÁVEL PELO PROPOSTANTE: RIGO ALBERTO TELES DE SOUSA | Área total do terreno: 2.536m² | ESCALA: 1/100 |