



REQUERIMENTO DE EMPRESÁRIO



CNPJ DO ESTABELECEMENTO (CNPJ DO REGISTRO DE EMPRESA - C.R.E. DA SEDE)		NOME DO EMPRESÁRIO (preenchido somente se não estiver em aberto)	
XXX		XXX	
NOME DO EMPRESÁRIO (completo, sem abreviações)			
JOSE CARLOS ALVES SOUSA			
NACIONALIDADE		ESTADO CIVIL	
BRASILEIRA		CASADO(A)	
ESTADO		COMUNIDADE	
Magalhães		Comunhão Parcial	
FILIAÇÃO (pai)		MÃE	
FRANCISCO DE SOUSA FERREIRA		JOSEFA ALVES SOUSA	
CLASSIFICAÇÃO DE ESTABELECIMENTO		TIPO DE EMPRESA	
1800/067		SESEG	
DATA DE CRIAÇÃO POR FORMA DE FUNDAÇÃO - sempre no estado de origem		UF	
XXX		MA	
LOCALIZADO NA (LOGRADOURO - rua, av, etc)		MUNICÍPIO	
AVENIDA PEDRO AMORIM		Id-A	
COMPLEMENTO	BAIRRO/DISTRITO	CEP	CODIGO DE ENDEREÇO (Código de Verificação)
XXX	ALTAMIRA	65950-000	65950000 - Barra do Cordão
MUNICÍPIO		UF	PAIS
Barra do Cordão		MA	BRASIL
declara, sob as penas da lei, não estar impedido de exercer atividade empresarial, que não possua outro registro de empresa e requer:			
A JUNTA COMERCIAL DO ESTADO DO MARANHÃO		A JUNTA COMERCIAL DO	
CÓDIGO E DESCRIÇÃO DO ATO		CÓDIGO E DESCRIÇÃO DO ATO	
080 - INSCRIÇÃO			
CÓDIGO E DESCRIÇÃO DO EVENTO		CÓDIGO E DESCRIÇÃO DO EVENTO	
376 - ENQUADRAMENTO DE EMPRESA DE PEQUENO PORTE, 080 - INSCRIÇÃO			
RAZÃO SOCIAL (nome)		REGIME SOCIAL	
J. C. ALVES SOUSA - EPP		EPP (empresário único) Sociedade Simples	
LOGRADOURO (rua, av, etc)		MUNICÍPIO	
AVENIDA PEDRO AMORIM		Id-A	
COMPLEMENTO	BAIRRO/DISTRITO	CEP	CODIGO DE ENDEREÇO (Código de Verificação)
XXX	ALTAMIRA	65950-000	65950000 - Barra do Cordão
MUNICÍPIO		UF	PAIS
Barra do Cordão		MA	BRASIL
VALOR DO CAPITAL - R\$		CURSO ELETRÔNICO DE MATH	
40.240,00		CARLA.VEICULOS6@GMAIL.COM	
VALOR DO CAPITAL - R\$		CURSO ELETRÔNICO DE MATH	
40.240,00		CARLA.VEICULOS6@GMAIL.COM	
CÓDIGO DE ATIVIDADE ECONÔMICA (CNAE - Anexo I)		LOCALIZAÇÃO DO ATO	
7711/000 Atividade Secundária 4511101, 4511102, 4512901, 4530703, 4530705, 4751/000		LOCAÇÃO DE AUTOMÓVEIS SEM CONDUTOR, REPRESENTANTES COMERCIAIS E AGÊNCIAS DO COMÉRCIO DE VEÍCULOS AUTOMOTORES; COMÉRCIO A VAREJO DE PEÇAS E ACESSÓRIOS DE VEÍCULOS PARA VEÍCULOS AUTOMOTORES, COMÉRCIO A VAREJO DE PNEUMÁTICOS E CAMARÕES DE VEÍCULOS; COMÉRCIO A VAREJO DE AUTOMÓVEIS, CAMIONETAS E UTILITÁRIOS NOVOS; COMÉRCIO A VAREJO DE AUTOMÓVEIS, CAMIONETAS E UTILITÁRIOS USADOS, COMÉRCIO A VAREJO ESPECIALIZADO DE ELETRODOMÉSTICOS E EQUIPAMENTOS DE ÁUDIO E VÍDEO.	
DATA DE INÍCIO DAS ATIVIDADES		NÚMERO DE INSCRIÇÃO NA CNPJ	
19/12/2017		XXX	
DATA ASSINATURA		TRANSFERÊNCIA DE SEDE, OUTRA FINAL DE ENTVA UF NIRE ANTERIOR	
19/12/2017			
PARA USO EXCLUSIVO DA JUNTA COMERCIAL		AUTENTICAÇÃO	
DEFERIDO, PUBLIQUE-SE E ARQUIVE-SE		 MAT 170001336724	

PARA USO EXCLUSIVO DA JUNTA COMERCIAL

* Este documento foi produzido por Computação

CERTIFICO O REGISTRO EM 03/01/2018 14:07 SOB Nº 21122192798
PROTOCOLO: 171295803 DE 03/01/2018, CÓDIGO DE VERIFICAÇÃO:
11803014842, NIRE: 21102192798.
J. C. ALVES SOUSA EPP

JUCEMA

Lilian Theresa Rodrigues Mendonça
SECRETÁRIA-GERAL
SÃO LUÍS, 03/01/2018
www.empresitacll.ma.gov.br

**INSTRUMENTO DE ALTERAÇÃO E CONSOLIDAÇÃO Nº 1 DE EMPRESÁRIO
INDIVIDUAL**

"J. C. ALVES SOUSA - EPP" – CNPJ: 29.348.411/0001-54



JOSE CARLOS ALVES SOUSA, brasileiro, casado sob comunhão parcial de bens, natural de Barra do Corda - MA, nascido em 18/03/1967, inscrita no CPF: 363.746.523-04 e CNH: nº 00209753530 DETRAN-MA, residente e domiciliado na Avenida Pedro Amorim, nº 66-A, Altamira, Barra do Corda – MA, CEP: 65.950-000, Titular da firma **J. C. ALVES SOUSA - EPP**, com sede na Avenida Pedro Amorim, nº 66, Altamira, Barra do Corda – MA, CEP: 65.950-000, com registro no CNPJ sob o Nº **29.348.411/0001-54** e na Junta Comercial do Estado do Maranhão, sob o nire nº 21102192798, resolve ALTERAR e CONSOLIDAR o INSTRUMENTO DE EMPRESÁRIO INDIVIDUAL mediante as seguintes cláusulas:

CLÁUSULA PRIMEIRA: O endereço da sede será na **Avenida Rio Amazonas, Nº 124, Letra – B, Tresidela, Barra do Corda-MA, CEP.: 65950-000.**

CLÁUSULA SEGUNDA: Altera-se o objeto neste ato para:

7711-0/00 - Locação de automóveis sem condutor;

4511-1/01 - Comércio a varejo de automóveis, camionetas e utilitários novos;

4511-1/02 - Comércio a varejo de automóveis, camionetas e utilitários usados;

4512-9/01 - Representantes comerciais e agentes do comércio de veículos automotores;

4530-7/03 - Comércio a varejo de peças e acessórios novos para veículos automotores;

4530-7/05 - Comércio a varejo de pneumáticos e câmaras-de-ar;

4713-0/02 - Lojas de variedades, exceto lojas de departamentos ou magazines;

4752-1/00 - Comércio varejista especializado de equipamentos de telefonia e comunicação;

4753-9/00 - Comércio varejista especializado de eletrodomésticos e equipamentos de áudio e vídeo;

4751-2/01 - Comércio varejista especializado de equipamentos e suprimentos de informática; e

4713-0/04 - Lojas de departamentos ou magazines, exceto lojas francas (Duty free).

Parágrafo único: Em consequência das alterações promovidas, resolve consolidar o presente INSTRUMENTO DE EMPRESÁRIO INDIVIDUAL, mediante as seguintes cláusulas:

**INSTRUMENTO DE ALTERAÇÃO E CONSOLIDAÇÃO Nº 1 DE EMPRESÁRIO
INDIVIDUAL**

“J. C. ALVES SOUSA - EPP” – CNPJ: 29.348.411/0001-54



DO NOME EMPRESARIAL

CLÁUSULA PRIMEIRA - O Empresário Individual adota como nome empresarial a seguinte firma “J. C. ALVES SOUSA - EPP”

DO CAPITAL

CLÁUSULA SEGUNDA - O capital é de R\$ 40.000,00 (quarenta mil reais), totalmente subscrito e integralizado em moeda corrente do País.

DA SEDE

CLÁUSULA TERCEIRA - O Empresário Individual tem sua sede na **Avenida Rio Amazonas, Nº 124, Letra – B, Tresidela, Barra do Corda-MA, CEP.: 65950-000.**

DO OBJETO

CLÁUSULA QUARTA - O Empresário Individual tem por objeto: LOCAÇÃO DE AUTOMOVEIS SEM CONDUTOR; REPRESENTANTES COMERCIAIS E AGENTES DO COMERCIO DE VEICULOS AUTOMOTORES; COMERCIO A VAREJO DE PECAS E ACESSORIOS NOVOS PARA VEICULOS AUTOMOTORES; COMERCIO A VAREJO DE PNEUMATICOS E CAMARAS DE AR; COMERCIO A VAREJO DE AUTOMOVEIS, CAMIONETAS E UTILITARIOS NOVOS; COMERCIO A VAREJO DE AUTOMOVEIS, CAMIONETAS E UTILITARIOS USADOS; COMERCIO VAREJISTA ESPECIALIZADO DE ELETRODOMESTICOS E EQUIPAMENTOS DE AUDIO E VIDEO; LOJAS DE VARIEDADES, EXCETO LOJAS DE DEPARTAMENTOS OU MAGAZINES; LOJAS DE DEPARTAMENTOS OU MAGAZINES, EXCETO LOJAS FRANCAS (DUTY FREE); COMERCIO VAREJISTA ESPECIALIZADO DE EQUIPAMENTOS DE TELEFONIA E COMUNICACAO; COMERCIO VAREJISTA ESPECIALIZADO DE EQUIPAMENTOS E SUPRIMENTOS DE INFORMATICA.

ATIVIDADES ECONÔMICAS – CNAES:

- 7711-0/00 - Locação de automóveis sem condutor;
- 4511-1/01 - Comércio a varejo de automóveis, camionetas e utilitários novos;
- 4511-1/02 - Comércio a varejo de automóveis, camionetas e utilitários usados;
- 4512-9/01 - Representantes comerciais e agentes do comércio de veículos automotores;
- 4530-7/03 - Comércio a varejo de peças e acessórios novos para veículos automotores;
- 4530-7/05 - Comércio a varejo de pneumáticos e câmaras-de-ar;
- 4713-0/02 - Lojas de variedades, exceto lojas de departamentos ou magazines;

**INSTRUMENTO DE ALTERAÇÃO E CONSOLIDAÇÃO Nº 1 DE EMPRESÁRIO
INDIVIDUAL**

"J. C. ALVES SOUSA - EPP" – CNPJ: 29.348.411/0001-54



4752-1/00 - Comércio varejista especializado de equipamentos de telefonia e comunicação;

4753-9/00 - Comércio varejista especializado de eletrodomésticos e equipamentos de áudio e vídeo;

4751-2/01 - Comércio varejista especializado de equipamentos e suprimentos de informática; e

4713-0/04 - Lojas de departamentos ou magazines, exceto lojas francas (Duty free).

DA DECLARAÇÃO DE DESIMPEDIMENTO:

CLÁUSULA QUINTA: O empresário declara, sob as penas da lei, inclusive que são verídicas todas as informações prestadas neste instrumento e quanto ao disposto no artigo 299 do Código Penal, não estar impedido de exercer atividade empresária e não possuir outro registro como Empresário Individual no País.

E por estar assim justo e acertado, assino o presente instrumento em uma única via.

Barra do Corda – MA, 07 de Outubro de 2020.

JOSE CARLOS ALVES SOUSA

CPF: 363.746.523-04



TERMO DE AUTENTICIDADE

Eu, HUDSON LEONARDO BACELAR VILANOVA, com inscrição ativa no CRC/MA, sob o n° PI007849, inscrito no CPF n° 65882458315, DECLARO, sob as penas da Lei Penal, e sem prejuízo das sanções administrativas e cíveis, que este documento é autêntico e condiz com o original.

IDENTIFICAÇÃO DO(S) ASSINANTE(S)		
CPF	N° do Registro	Nome
65882458315	PI007849	HUDSON LEONARDO BACELAR VILANOVA

CERTIFICO O REGISTRO EM 09/10/2020 09:46 SOB N° 20200828134.
PROTOCOLO: 200828134 DE 09/10/2020.
CÓDIGO DE VERIFICAÇÃO: 12004845021. CNPJ DA SEDE: 29348411000154.
NIRE: 21102192798. COM EFEITOS DO REGISTRO EM: 07/10/2020.
J. C. ALVES SOUSA - EPP

JUCEMA

LÍLIAN THERESA RODRIGUES MENDONÇA
SECRETÁRIA-GERAL
www.empresafacil.ma.gov.br

A validade deste documento, se impresso, fica sujeita à comprovação de sua autenticidade nos respectivos portais, informando seus respectivos códigos de verificação.

INSTRUMENTO DE ALTERAÇÃO E CONSOLIDAÇÃO Nº 2 DE EMPRESÁRIO INDIVIDUAL

“J. C. ALVES SOUSA” – CNPJ: 29.348.411/0001-54

JOSE CARLOS ALVES SOUSA, brasileiro, casado sob comunhão parcial de bens, natural de Barra do Corda - MA, nascido em 18/03/1967, inscrita no CPF: 363.746.523-04 e CNH: nº 00209753530 DETRAN-MA, residente e domiciliado na Avenida Pedro Amorim, nº 66-A, Altamira, Barra do Corda – MA, CEP: 65.950-000, Titular da firma **J. C. ALVES SOUSA**, com sede na Avenida Rio Amazonas, Nº 124, Letra B, Barra do Corda – MA, CEP: 65.950-000, com registro no CNPJ sob o Nº **29.348.411/0001-54** e na Junta Comercial do Estado do Maranhão, sob o nire nº 21102192798 e última alteração nº 20200828134, resolve ALTERAR e CONSOLIDAR o INSTRUMENTO DE EMPRESÁRIO INDIVIDUAL mediante as seguintes cláusulas:

CLÁUSULA PRIMEIRA: Altera-se o objeto neste ato para:

- 7711-0/00 - Locação de automóveis sem condutor;
- 4511-1/01 - Comércio a varejo de automóveis, camionetas e utilitários novos;
- 4511-1/02 - Comércio a varejo de automóveis, camionetas e utilitários usados;
- 4512-9/01 - Representantes comerciais e agentes do comércio de veículos automotores;
- 4530-7/03 - Comércio a varejo de peças e acessórios novos para veículos automotores;
- 4530-7/05 - Comércio a varejo de pneumáticos e câmaras-de-ar;
- 4713-0/02 - Lojas de variedades, exceto lojas de departamentos ou magazines;
- 4752-1/00 - Comércio varejista especializado de equipamentos de telefonia e comunicação;
- 4753-9/00 - Comércio varejista especializado de eletrodomésticos e equipamentos de áudio e vídeo;
- 4751-2/01 - Comércio varejista especializado de equipamentos e suprimentos de informática;
- 4713-0/04 - Lojas de departamentos ou magazines, exceto lojas francas (Duty free);
- 4732-6/00 Comércio varejista de lubrificantes;
- 4520-0/05 Serviços de lavagem, lubrificação e polimento de veículos automotores
- 4520-0/01 Serviços de manutenção e reparação mecânica de veículos automotores.

Parágrafo único: Em consequência das alterações promovidas, resolve consolidar o presente INSTRUMENTO DE EMPRESÁRIO INDIVIDUAL, mediante as seguintes cláusulas:

DO NOME EMPRESARIAL

CLÁUSULA PRIMEIRA - O Empresário Individual adota como nome empresarial a seguinte firma “**J. C. ALVES SOUSA**”.

DO CAPITAL

CLÁUSULA SEGUNDA - O capital é de R\$ 40.000,00 (quarenta mil reais), totalmente subscrito e integralizado em moeda corrente do País.

DA SEDE

CLÁUSULA TERCEIRA - O Empresário Individual tem sua sede na **Avenida Rio Amazonas, Nº 124, Letra – B, Tresidela, Barra do Corda-MA, CEP.: 65950-000.**

DO OBJETO

CLÁUSULA QUARTA - O Empresário Individual tem por objeto: **LOCACAO DE AUTOMOVEIS SEM CONDUTOR; REPRESENTANTES COMERCIAIS E AGENTES DO COMERCIO DE VEICULOS AUTOMOTORES; COMERCIO A VAREJO DE PECAS E ACESSORIOS NOVOS PARA VEICULOS AUTOMOTORES; COMERCIO A VAREJO**



[Handwritten mark]

[Handwritten signature]

INSTRUMENTO DE ALTERAÇÃO E CONSOLIDAÇÃO Nº 2 DE EMPRESÁRIO INDIVIDUAL

“J. C. ALVES SOUSA” – CNPJ: 29.348.411/0001-54



DE PNEUMÁTICOS E CAMARAS DE AR; COMERCIO A VAREJO DE AUTOMOVEIS, CAMIONETAS E UTILITARIOS NOVOS; COMERCIO A VAREJO DE AUTOMOVEIS, CAMIONETAS E UTILITARIOS USADOS; COMERCIO VAREJISTA ESPECIALIZADO DE ELETRODOMESTICOS E EQUIPAMENTOS DE AUDIO E VIDEO; LOJAS DE VARIEDADES, EXCETO LOJAS DE DEPARTAMENTOS OU MAGAZINES; LOJAS DE DEPARTAMENTOS OU MAGAZINES, EXCETO LOJAS FRANCAS (DUTY FREE); COMERCIO VAREJISTA ESPECIALIZADO DE EQUIPAMENTOS DE TELEFONIA E COMUNICACAO; COMERCIO VAREJISTA ESPECIALIZADO DE EQUIPAMENTOS E SUPRIMENTOS DE INFORMATICA; COMÉRCIO VAREJISTA DE LUBRIFICANTES; SERVIÇOS DE LAVAGEM, LUBRIFICAÇÃO E POLIMENTO DE VEÍCULOS AUTOMOTORES; E SERVIÇOS DE MANUTENÇÃO E REPARAÇÃO MECÂNICA DE VEÍCULOS AUTOMOTORES.

ATIVIDADES ECONÔMICAS – CNAES:

- 7711-0/00 - Locação de automóveis sem condutor;
- 4511-1/01 - Comércio a varejo de automóveis, camionetas e utilitários novos;
- 4511-1/02 - Comércio a varejo de automóveis, camionetas e utilitários usados;
- 4512-9/01 - Representantes comerciais e agentes do comércio de veículos automotores;
- 4530-7/03 - Comércio a varejo de peças e acessórios novos para veículos automotores;
- 4530-7/05 - Comércio a varejo de pneumáticos e câmaras-de-ar;
- 4713-0/02 - Lojas de variedades, exceto lojas de departamentos ou magazines;
- 4752-1/00 - Comércio varejista especializado de equipamentos de telefonia e comunicação;
- 4753-9/00 - Comércio varejista especializado de eletrodomésticos e equipamentos de áudio e vídeo;
- 4751-2/01 - Comércio varejista especializado de equipamentos e suprimentos de informática; e
- 4713-0/04 - Lojas de departamentos ou magazines, exceto lojas francas (Duty free);
- 4732-6/00 Comércio varejista de lubrificantes;
- 4520-0/05 Serviços de lavagem, lubrificação e polimento de veículos automotores
- 4520-0/01 Serviços de manutenção e reparação mecânica de veículos automotores.

DA DECLARAÇÃO DE DESIMPEDIMENTO:

CLÁUSULA QUINTA: O empresário declara, sob as penas da lei, inclusive que são verídicas todas as informações prestadas neste instrumento e quanto ao disposto no artigo 299 do Código Penal, não estar impedido de exercer atividade empresária e não possuir outro registro como Empresário Individual no País.

E por estar assim justo e acertado, assino o presente instrumento em uma única via.

Barra do Corda – MA, 11 de Maio de 2022.

JOSE CARLOS ALVES SOUSA

CPF: 363.746.523-04



ASSINATURA ELETRÔNICA



Certificamos que o ato da empresa J. C. ALVES SOUSA consta assinado digitalmente por:

IDENTIFICAÇÃO DO(S) ASSINANTE(S)	
CPF/CNPJ	Nome
36374652304	JOSE CARLOS ALVES SOUSA

CERTIFICO O REGISTRO EM 12/05/2022 10:22 SOB Nº 20220577862.
PROTOCOLO: 220577862 DE 12/05/2022.
CÓDIGO DE VERIFICAÇÃO: 12206022880. CNPJ DA SEDE: 29348411000154.
NIRE: 21102192798. COM EFEITOS DO REGISTRO EM: 11/05/2022.
J. C. ALVES SOUSA

JUCEMA

RICARDO DINIZ DIAS
SECRETÁRIO-GERAL
www.empresafacil.ma.gov.br

A validade deste documento, se impresso, fica sujeito à comprovação de sua autenticidade nos respectivos portais, informando seus respectivos códigos de verificação.



REPÚBLICA FEDERATIVA DO BRASIL
CADASTRO NACIONAL DA PESSOA JURÍDICA



NÚMERO DE INSCRIÇÃO 29.348.411/0001-54 MATRIZ	COMPROVANTE DE INSCRIÇÃO E DE SITUAÇÃO CADASTRAL	DATA DE ABERTURA 03/01/2018
NOME EMPRESARIAL J. C. ALVES SOUSA		
TÍTULO DO ESTABELECIMENTO (NOME DE FANTASIA) CARLAO VEICULOS & ACESSORIOS	PORTE EPP	
CÓDIGO E DESCRIÇÃO DA ATIVIDADE ECONÔMICA PRINCIPAL 77.11-0-00 - Locação de automóveis sem condutor		
CÓDIGO E DESCRIÇÃO DAS ATIVIDADES ECONÔMICAS SECUNDÁRIAS 45.11-1-01 - Comércio a varejo de automóveis, camionetas e utilitários novos 45.11-1-02 - Comércio a varejo de automóveis, camionetas e utilitários usados 45.12-9-01 - Representantes comerciais e agentes do comércio de veículos automotores 45.20-0-01 - Serviços de manutenção e reparação mecânica de veículos automotores 45.20-0-05 - Serviços de lavagem, lubrificação e polimento de veículos automotores 45.30-7-03 - Comércio a varejo de peças e acessórios novos para veículos automotores 45.30-7-05 - Comércio a varejo de pneumáticos e câmaras-de-ar 47.13-0-02 - Lojas de variedades, exceto lojas de departamentos ou magazines 47.13-0-04 - Lojas de departamentos ou magazines, exceto lojas francas (Duty free) 47.32-6-00 - Comércio varejista de lubrificantes 47.51-2-01 - Comércio varejista especializado de equipamentos e suprimentos de informática 47.52-1-00 - Comércio varejista especializado de equipamentos de telefonia e comunicação 47.53-9-00 - Comércio varejista especializado de eletrodomésticos e equipamentos de áudio e vídeo		
CÓDIGO E DESCRIÇÃO DA NATUREZA JURÍDICA 213-5 - Empresário (Individual)		
LOGRADOURO AV RIO AMAZONAS	NÚMERO 124	COMPLEMENTO LETRA B
CEP 65.950-000	BAIRRO/DISTRITO TRESIDELA	MUNICÍPIO BARRA DO CORDA
UF MA	ENDEREÇO ELETRÔNICO CARLAOVEICULOSS@GMAIL.COM	
TELEFONE (98) 8141-0807		
ENTE FEDERATIVO RESPONSÁVEL (EFR) *****		
SITUAÇÃO CADASTRAL ATIVA	DATA DA SITUAÇÃO CADASTRAL 03/01/2018	
MOTIVO DE SITUAÇÃO CADASTRAL		
SITUAÇÃO ESPECIAL *****	DATA DA SITUAÇÃO ESPECIAL *****	

Aprovado pela Instrução Normativa RFB nº 1.863, de 27 de dezembro de 2018.

Emitido no dia 12/05/2022 às 11:07:21 (data e hora de Brasília).

Página: 1/1



REPÚBLICA FEDERATIVA DO BRASIL
 MINISTÉRIO DA INFRAESTRUTURA
 DEPARTAMENTO NACIONAL DE TRANSITO
 CARTEIRA NACIONAL DE HABILITAÇÃO



VÁLIDA EM TODO O TERRITÓRIO NACIONAL
 1905977301

NOME
 JOSE CARLOS ALVES SOUSA



DÓC. IDENTIDADE / ÓRG. EMISSOR / UF
 0170405620016 SESP MA

CPF DATA NASCIMENTO
 363.746.523-04 18/03/1967

FILIAÇÃO
 FRANCISCO DE SOUSA FERREIRA
 JOSEFA ALVES SOUSA

PERMISSÃO ACC CAT. HAB.

Nº REGISTRO VALIDADE 1ª HABILITAÇÃO
 0020977303 22/01/1992

OBSERVAÇÕES

Jose Carlos Alves Sousa

ASSINATURA DO PORTADOR

LOCAL DATA EMISSÃO
 SAO LUIS, MA 21/11/2019

Lorissa Abdalla Britto

Lorissa Abdalla Britto
 Diretora Geral - Defesa MA
 ASSINATURA DO EMISSOR

33963050441
 MA039918645

PROIBIDO PLASTIFICAR
 1905977301



MARANHÃO



Handwritten marks and signatures on the right margin



MINISTÉRIO DA FAZENDA
Secretaria da Receita Federal do Brasil
Procuradoria-Geral da Fazenda Nacional



**CERTIDÃO POSITIVA COM EFEITOS DE NEGATIVA DE DÉBITOS RELATIVOS AOS TRIBUTOS
FEDERAIS E À DÍVIDA ATIVA DA UNIÃO**

Nome: J. C. ALVES SOUSA
CNPJ: 29.348.411/0001-54

Ressalvado o direito de a Fazenda Nacional cobrar e inscrever quaisquer dívidas de responsabilidade do sujeito passivo acima identificado que vierem a ser apuradas, é certificado que:

1. constam débitos administrados pela Secretaria da Receita Federal do Brasil (RFB) com exigibilidade suspensa nos termos do art. 151 da Lei nº 5.172, de 25 de outubro de 1966 - Código Tributário Nacional (CTN), ou objeto de decisão judicial que determina sua desconsideração para fins de certificação da regularidade fiscal, ou ainda não vencidos; e
2. não constam inscrições em Dívida Ativa da União (DAU) na Procuradoria-Geral da Fazenda Nacional (PGFN).

Conforme disposto nos arts. 205 e 206 do CTN, este documento tem os mesmos efeitos da certidão negativa.

Esta certidão é válida para o estabelecimento matriz e suas filiais e, no caso de ente federativo, para todos os órgãos e fundos públicos da administração direta a ele vinculados. Refere-se à situação do sujeito passivo no âmbito da RFB e da PGFN e abrange inclusive as contribuições sociais previstas nas alíneas 'a' a 'd' do parágrafo único do art. 11 da Lei nº 8.212, de 24 de julho de 1991.

A aceitação desta certidão está condicionada à verificação de sua autenticidade na Internet, nos endereços <<http://rfb.gov.br>> ou <<http://www.pgfn.gov.br>>.

Certidão emitida gratuitamente com base na Portaria Conjunta RFB/PGFN nº 1.751, de 2/10/2014.
Emitida às 10:10:06 do dia 12/05/2022 <hora e data de Brasília>.
Válida até 08/11/2022.

Código de controle da certidão: **E83E.A051.0C48.CB75**
Qualquer rasura ou emenda invalidará este documento.



**GOVERNO DO ESTADO DO MARANHÃO
SECRETARIA DE ESTADO DA FAZENDA**



CERTIDÃO NEGATIVA DE DÉBITO

Nº Certidão: 073759/22

Data da

09/05/2022 15:25:26

Inscrição Estadual: 125499515

CPF/CNPJ: 29348411000154

Razão Social: J C ALVES SOUSA

Endereço: AVE RIO AMAZONAS, 124 LETRA B CEP: 65950000 - TRESIDELA

Telefone: (99)82090493

Município: BARRA DO CORDA

UF: MA

Certificamos que, após a realização das consultas procedidas no sistema desta Secretaria, substanciado pelos artigos 240 a 242, da lei nº 7.799, de 19/12/2002 e disposto no artigo 205 da lei nº 5.172, de 25 de outubro de 1966 (Código Tributário Nacional), não constam débitos relativos aos tributos estaduais, administrados por esta Secretaria, em nome do sujeito passivo acima identificado. Ressalvado, todavia, à Fazenda Pública Estadual o direito da cobrança de dívidas que venham a ser apuradas e não alcançadas pela decadência.

Validade da Certidão: 120 (cento e vinte) dias: 06/09/2022.

A autenticidade desta certidão deverá ser confirmada no endereço:
<http://portal.sefaz.ma.gov.br/>, clicando no item "Certidões" e em seguida em "Validação de Certidão Negativa de Débito".

CERTIDÃO EMITIDA GRATUITAMENTE.

Data Impressão: 09/05/2022 15:25:26



**GOVERNO DO ESTADO DO MARANHÃO
SECRETARIA DE ESTADO DA FAZENDA**



CERTIDÃO NEGATIVA DE DÍVIDA ATIVA

Nº Certidão: 031330/22

Data da 09/05/2022 15:28:25

Inscrição Estadual: 125499515

CPF/CNPJ: 29348411000154

Razão Social: J C ALVES SOUSA

Endereço: AVE RIO AMAZONAS, 124 LETRA B CEP: 65950000 - TRESIDELA

Telefone: (99)82090493

Município: BARRA DO CORDA

UF: MA

Certificamos que, após a realização das consultas procedidas no sistema desta Secretaria e na forma do disposto do artigo 156, da lei nº 2.231, de 29/12/1962, substanciado pelos artigos 240 a 242 da lei nº 7.799, de 19/12/2002, bem como prescreve o artigo 205 da lei nº 5.172, de 25 de outubro de 1966 (Código Tributário Nacional) não constam débitos inscritos na Dívida Ativa, em nome do sujeito passivo acima identificado.

Validade da Certidão: 120 (cento e vinte) dias: 06/09/2022.

A autenticidade desta certidão deverá ser confirmada no endereço:
<http://portal.sefaz.ma.gov.br/>, clicando no item "Certidões" e em seguida em "Validação de Certidão Negativa de Dívida Ativa".

CERTIDÃO EMITIDA GRATUITAMENTE.

Data Impressão: 09/05/2022 15:28:25



PREFEITURA DO MUNICÍPIO DE BARRA DO CORDA - MA

SECRETARIA DE PLANEJAMENTO, ORÇAMENTO E GESTÃO
R. ISAAC MARTINS, 297 - CENTRO - BARRA DO CORDA - MA
06769798000117



CERTIDÃO NEGATIVA DE DÉBITOS MUNICIPAIS Nº 13417/2022

A Secretaria de Planejamento, Orçamento e Gestão da Prefeitura Municipal de Barra do Corda - MA, a requerimento da pessoa interessada **J C ALVES SOUSA**, CERTIFICA para os fins que se fizerem necessários, que a pessoa jurídica/física a seguir referenciada não registra débitos para com os cofres públicos municipais até a presente data, tendo a presente CERTIDÃO validade até o dia 15/07/2022, ressalvando o direito da Fazenda Municipal de exigir o reconhecimento de débitos, tributários ou não, constituído anteriormente a esta data mesmo durante a vigência desse prazo.

Código de Cadastro
7035

Contribuinte
J C ALVES SOUSA

Logradouro
AVN: RIO AMAZONAS, 124, 65950000, CEP - 65950-000

Cidade
BARRA DO CORDA

CPF/CNPJ
29.348.411/0001-54

Bairro
TRESIDELA

UF
MA

Finalidade da Certidão
REGULARIDADE JUNTO A FAZENDA MUNICIPAL

ATENÇÃO: Certidão emitida com base no Código Tributário Municipal lei nº 946/2021.

Usuário: Erica Caroline Maciel de Sousa

Emitida: 15/05/2022 09:00:45

Válida até 15/07/2022

Código de Controle da Certidão/Número 2ELZMDQYLB

Atenção qualquer rasura ou emenda invalidará este documento.

Consulte a autenticidade desta certidão em <http://barradocorda.famlex.com.br/famlex/servlet/hwpconsautocert>

Voltar

Imprimir



Certificado de Regularidade do FGTS - CRF

Inscrição: 29.348.411/0001-54
Razão Social: J C ALVES SOUSA
Endereço: AV RIO AMAZONAS 124 LETRA B / TRESIDELA / BARRA DO CORDA / MA / 65950-000

A Caixa Econômica Federal, no uso da atribuição que lhe confere o Art. 7, da Lei 8.036, de 11 de maio de 1990, certifica que, nesta data, a empresa acima identificada encontra-se em situação regular perante o Fundo de Garantia do Tempo de Serviço - FGTS.

O presente Certificado não servirá de prova contra cobrança de quaisquer débitos referentes a contribuições e/ou encargos devidos, decorrentes das obrigações com o FGTS.

Validade: 09/05/2022 a 07/06/2022

Certificação Número: 2022050915340243442120

Informação obtida em 09/05/2022 15:34:05

A utilização deste Certificado para os fins previstos em Lei esta condicionada a verificação de autenticidade no site da Caixa: www.caixa.gov.br



PODER JUDICIÁRIO
JUSTIÇA DO TRABALHO

CERTIDÃO NEGATIVA DE DÉBITOS TRABALHISTAS



Nome: J. C. ALVES SOUSA (MATRIZ E FILIAIS)

CNPJ: 29.348.411/0001-54

Certidão nº: 14791039/2022

Expedição: 09/05/2022, às 15:32:17

Validade: 05/11/2022 - 180 (cento e oitenta) dias, contados da data de sua expedição.

Certifica-se que **J. C. ALVES SOUSA (MATRIZ E FILIAIS)**, inscrito(a) no CNPJ sob o nº **29.348.411/0001-54**, **NÃO CONSTA** como inadimplente no Banco Nacional de Devedores Trabalhistas.

Certidão emitida com base nos arts. 642-A e 883-A da Consolidação das Leis do Trabalho, acrescentados pelas Leis ns.º 12.440/2011 e 13.467/2017, e no Ato 01/2022 da CGJT, de 21 de janeiro de 2022. Os dados constantes desta Certidão são de responsabilidade dos Tribunais do Trabalho.

No caso de pessoa jurídica, a Certidão atesta a empresa em relação a todos os seus estabelecimentos, agências ou filiais.

A aceitação desta certidão condiciona-se à verificação de sua autenticidade no portal do Tribunal Superior do Trabalho na Internet (<http://www.tst.jus.br>).

Certidão emitida gratuitamente.

INFORMAÇÃO IMPORTANTE

Do Banco Nacional de Devedores Trabalhistas constam os dados necessários à identificação das pessoas naturais e jurídicas inadimplentes perante a Justiça do Trabalho quanto às obrigações estabelecidas em sentença condenatória transitada em julgado ou em acordos judiciais trabalhistas, inclusive no concernente aos recolhimentos previdenciários, a honorários, a custas, a emolumentos ou a recolhimentos determinados em lei; ou decorrentes de execução de acordos firmados perante o Ministério Público do Trabalho, Comissão de Conciliação Prévia ou demais títulos que, por disposição legal, contiver força executiva.

DIÁRIO DO MÊS DE JANEIRO À DEZEMBRO DE 2021

J. C. ALVES SOUSA

AV. Rio Amazonas, 124, Letra B - Tresidela, Barra do Corda MA - CEP: 65950000

NIRE 21102192798



DIA	LANÇAMENTO	CONTA DEBITADA	CONTA CREDITADA	HISTÓRICO	VALOR LANÇAMENTO
25/01	00000055	Energia	Caixa Geral	vir ref pfto de energia	868,05
30/01	00000012	Aluguel a Pagar	Caixa Geral	pagto aluguel	500,00
31/01	00000001	Caixa Geral	Receita Prestacao de Servicos	Valor referente receita de Servicos na competencia 01-2021	3.050,00
31/01	00000013	Mercadoria p/Usou na Prest. de Serviço	Caixa Geral	Compra Merc. pra uso na prest. de Serviço comp. 01-2021	23.740,46
31/01	00000020	Custo das Mercadoria utilizada Prest. Serviço	Mercadoria p/Usou na Prest. de Serviço	Custo Merc. utilizada na prest. de Serviço comp. 01-2021	610,00
31/01	00000031	Simples Nacional	Simples Nacional a Pagar	Vlr ref apuração Simples Nacional Comp. 01-2021	163,18
SUBTOTAL LANÇAMENTOS DO MÊS :			6	SUBTOTAL DO MÊS :	28.631,69
24/02	00000056	Energia	Caixa Geral	vir ref pfto de energia	247,51
28/02	00000002	Caixa Geral	Receita Prestacao de Servicos	Valor referente receita de Servicos na competencia 02-2021	4.220,00
28/02	00000014	Mercadoria p/Usou na Prest. de Serviço	Caixa Geral	Compra Merc. pra uso na prest. de Serviço comp. 02-2021	8.983,56
28/02	00000021	Custo das Mercadoria utilizada Prest. Serviço	Mercadoria p/Usou na Prest. de Serviço	Custo Merc. utilizada na prest. de Serviço comp. 02-2021	844,00
28/02	00000032	Simples Nacional	Simples Nacional a Pagar	Vlr ref apuração Simples Nacional Comp. 02-2021	225,77
SUBTOTAL LANÇAMENTOS DO MÊS :			5	SUBTOTAL DO MÊS :	14.520,84
26/03	00000057	Energia	Caixa Geral	vir ref pfto de energia	372,57
31/03	00000003	Caixa Geral	Receita Prestacao de Servicos	Valor referente receita de Servicos na competencia 03-2021	4.185,00
31/03	00000015	Mercadoria p/Usou na Prest. de Serviço	Caixa Geral	Compra Merc. pra uso na prest. de Serviço comp. 03-2021	249,50
31/03	00000022	Custo das Mercadoria utilizada Prest. Serviço	Mercadoria p/Usou na Prest. de Serviço	Custo Merc. utilizada na prest. de Serviço comp. 03-2021	837,00
31/03	00000033	Simples Nacional	Simples Nacional a Pagar	Vlr ref apuração Simples Nacional Comp. 03-2021	223,90
SUBTOTAL LANÇAMENTOS DO MÊS :			5	SUBTOTAL DO MÊS :	5.867,97
05/04	00000049	Agua	Caixa Geral	pgtp conta agua	33,72
26/04	00000058	Energia	Caixa Geral	vir ref pfto de energia	349,26
30/04	00000004	Caixa Geral	Receita Prestacao de Servicos	Valor referente receita de Servicos na competencia 04-2021	3.419,90
30/04	00000016	Mercadoria p/Usou na Prest. de Serviço	Caixa Geral	Compra Merc. pra uso na prest. de Serviço comp. 04-2021	120,00
30/04	00000023	Custo das Mercadoria utilizada Prest. Serviço	Mercadoria p/Usou na Prest. de Serviço	Custo Merc. utilizada na prest. de Serviço comp. 04-2021	683,98
30/04	00000034	Simples Nacional	Simples Nacional a Pagar	Vlr ref apuração Simples Nacional Comp. 04-2021	182,96
SUBTOTAL LANÇAMENTOS DO MÊS :			6	SUBTOTAL DO MÊS :	4.789,82
05/05	00000048	Agua	Caixa Geral	pgtp conta agua	33,72
24/05	00000059	Energia	Caixa Geral	vir ref pfto de energia	360,01
24/05	00000060	Energia	Caixa Geral	vir ref pfto de energia	351,20
31/05	00000005	Caixa Geral	Receita Prestacao de Servicos	Valor referente receita de Servicos na competencia 05-2021	4.796,70
31/05	00000024	Custo das Mercadoria utilizada Prest. Serviço	Mercadoria p/Usou na Prest. de Serviço	Custo Merc. utilizada na prest. de Serviço comp. 05-2021	959,34
31/05	00000035	Simples Nacional	Simples Nacional a Pagar	Vlr ref apuração Simples Nacional Comp. 05-2021	256,63
SUBTOTAL LANÇAMENTOS DO MÊS :			6	SUBTOTAL DO MÊS :	6.757,60
05/06	00000046	Agua	Caixa Geral	pgtp conta agua	33,72
21/06	00000061	Energia	Caixa Geral	vir ref pfto de energia	351,20
30/06	00000006	Caixa Geral	Receita Prestacao de Servicos	Valor referente receita de Servicos na competencia 06-2021	5.954,50
30/06	00000017	Mercadoria p/Usou na Prest. de Serviço	Caixa Geral	Compra Merc. pra uso na prest. de Serviço comp. 06-2021	655,70
30/06	00000025	Custo das Mercadoria utilizada Prest. Serviço	Mercadoria p/Usou na Prest. de Serviço	Custo Merc. utilizada na prest. de Serviço comp. 06-2021	1.190,90
30/06	00000036	Simples Nacional	Simples Nacional a Pagar	Vlr ref apuração Simples Nacional Comp. 06-2021	318,56
SUBTOTAL LANÇAMENTOS DO MÊS :			6	SUBTOTAL DO MÊS :	8.504,58
05/07	00000047	Agua	Caixa Geral	pgtp conta agua	33,72

DIÁRIO DO MÊS DE JANEIRO À DEZEMBRO DE 2021

J. C. ALVES SOUSA

AV. Rio Amazonas, 124, Letra B - Tresidela, Barra do Corda MA - CEP: 65950-000

NIRE 21102192798



DIA	LANÇAMENTO	CONTA DEBITADA	CONTA CREDITADA	HISTÓRICO	VALOR LANÇAMENTO
21/07	00000062	Energia	Caixa Geral	vir ref pfto de energia	356,16
31/07	00000007	Caixa Geral	Receita Prestacao de Servicos	Valor referente receita de Serviços na competencia 07-2021	6.138,25
31/07	00000026	Custo das Mercadoria utilizada Prest. Serviço	Mercadoria p/Usó na Prest. de Serviço	Custo Merc. utilizada na prest. de Serviço comp. 07-2021	1.227,65
31/07	00000037	Simples Nacional	Simples Nacional a Pagar	Vir ref apuração Simples Nacional Comp. 07-2021	328,40
SUBTOTAL LANÇAMENTOS DO MÊS :		5		SUBTOTAL DO MÊS :	8.084,18
05/08	00000050	Água	Caixa Geral	pgtp conta agua	36,95
20/08	00000063	Energia	Caixa Geral	vir ref pfto de energia	418,63
31/08	00000008	Caixa Geral	Receita Prestacao de Servicos	Valor referente receita de Serviços na competencia 08-2021	6.597,80
31/08	00000018	Mercadoria p/Usó na Prest. de Serviço	Caixa Geral	Compra Merc. pra uso na prest. de Serviço comp. 08-2021	9.305,00
31/08	00000027	Custo das Mercadoria utilizada Prest. Serviço	Mercadoria p/Usó na Prest. de Serviço	Custo Merc. utilizada na prest. de Serviço comp. 08-2021	1.319,56
31/08	00000036	Simples Nacional	Simples Nacional a Pagar	Vir ref apuração Simples Nacional Comp. 08-2021	352,99
SUBTOTAL LANÇAMENTOS DO MÊS :		6		SUBTOTAL DO MÊS :	18.636,93
05/09	00000051	Água	Caixa Geral	pgtp conta agua	36,95
22/09	00000064	Energia	Caixa Geral	vir ref pfto de energia	444,73
30/09	00000009	Caixa Geral	Receita Prestacao de Servicos	Valor referente receita de Serviços na competencia 09-2021	6.494,80
30/09	00000028	Custo das Mercadoria utilizada Prest. Serviço	Mercadoria p/Usó na Prest. de Serviço	Custo Merc. utilizada na prest. de Serviço comp. 09-2021	1.298,96
30/09	00000039	Simples Nacional	Simples Nacional a Pagar	Vir ref apuração Simples Nacional Comp. 09-2021	347,47
SUBTOTAL LANÇAMENTOS DO MÊS :		5		SUBTOTAL DO MÊS :	8.622,91
05/10	00000052	Água	Caixa Geral	pgtp conta agua	36,95
22/10	00000065	Energia	Caixa Geral	vir ref pfto de energia	518,97
22/10	00000067	ICMS (TVI, AI)	Caixa Geral	pgto referente auto de infração	165,00
22/10	00000068	ICMS (TVI, AI)	Caixa Geral	pgto referente auto de infração insc em dívida ativa	975,00
SUBTOTAL LANÇAMENTOS DO MÊS :		4		SUBTOTAL DO MÊS :	1.695,92
05/11	00000053	Água	Caixa Geral	pgtp conta agua	36,95
10/11	00000042		Caixa Geral	vir ref. pgto em atraso simples nacional comp. 06-2021	389,79
10/11	00000042	Simples Nacional a Pagar		vir ref. pgto simples nacional comp. 06-2021	318,56
10/11	00000042	Juros Passivos		vir ref. Juros pgto em atraso simples nacional comp. 06-2021	7,52
10/11	00000042	Multas Passivas		vir ref. multa pgto em atraso simples nacional comp. 06-2021	63,71
10/11	00000043		Caixa Geral	vir ref. pgto em atraso simples nacional comp. 07-2021	400,42
10/11	00000043	Simples Nacional a Pagar		vir ref. pgto simples nacional comp. 07-2021	328,40
10/11	00000043	Juros Passivos		vir ref. Juros pgto em atraso simples nacional comp. 07-2021	6,34
10/11	00000043	Multas Passivas		vir ref. multa pgto em atraso simples nacional comp. 07-2021	65,68
10/11	00000044		Caixa Geral	vir ref. pgto em atraso simples nacional comp., 08-2021	417,66
10/11	00000044	Simples Nacional a Pagar		vir ref. pgto simples nacional comp. 08-2021	352,99
10/11	00000044	Juros Passivos		vir ref. Juros pgto em atraso simples nacional comp., 08-2021	5,26
10/11	00000044	Multas Passivas		vir ref. multa pgto em atraso simples nacional comp. 08-2021	59,41
10/11	00000045		Caixa Geral	vir ref. pgto em atraso simples nacional comp., 09-2021	375,02
10/11	00000045	Simples Nacional a Pagar		vir ref. pgto simples nacional comp. 09-2021	347,47
10/11	00000045	Juros Passivos		vir ref. Juros pgto em atraso simples nacional comp., 09-2021	3,47
10/11	00000045	Multas Passivas		vir ref. multa pgto em atraso simples nacional comp. 09-2021	24,09
30/11	00000010	Caixa Geral	Receita Prestacao de Servicos	Valor referente receita de Serviços na competencia 11-2021	970,00
30/11	00000029	Custo das Mercadoria utilizada Prest. Serviço	Mercadoria p/Usó na Prest. de Serviço	Custo Merc. utilizada na prest. de Serviço comp. 11-2021	194,00
30/11	00000040	Simples Nacional	Simples Nacional a Pagar	Vir ref apuração Simples Nacional Comp. 11-2021	58,21

DIÁRIO DO MÊS DE JANEIRO À DEZEMBRO DE 2021

J. C. ALVES SOUSA

AV. Rio Amazonas, 124, Letra B - Tresidela, Barra do Corda MA - CEP: 65950000

NIRE 21102192798

DIA	LANÇAMENTO	CONTA DEBITADA	CONTA CREDITADA	HISTÓRICO	VALOR LANÇAMENTO
SURTOTAL LANÇAMENTOS DO MÊS :		8		SURTOTAL DO MÊS :	
05/12	00000054	Água	Caixa Geral	pgtp conta agua	
24/12	00000066	Energia	Caixa Geral	vir ref pfto de energia	
31/12	00000011	Caixa Geral	Receita Prestacao de Serviços	Valor referente receita de Serviços na competencia 12-2021	
31/12	00000019	Mercadoria p/Usó na Prest. de Serviço	Caixa Geral	Compra Merc. pra uso na prest. de Serviço comp. 12-2021	
31/12	00000030	Custo das Mercadoria utilizada Prest. Serviço	Mercadoria p/Usó na Prest. de Serviço	Custo Merc. utilizada na prest. de Serviço comp. 12-2021	540,40
31/12	00000041	Simple Nacional	Simple Nacional a Pagar	Vir ref apuração Simple Nacional Comp. 12-2021	162,11
31/12	00000069		Custo das Mercadoria utilizada Prest. Serviço	Encerramento exercicio 2021	9.705,79
31/12	00000069		Água	Encerramento exercicio 2021	319,63
31/12	00000069		Energia	Encerramento exercicio 2021	4.612,14
31/12	00000069		ICMS (TVI, At)	Encerramento exercicio 2021	1.140,00
31/12	00000069		Simple Nacional	Encerramento exercicio 2021	2.620,18
31/12	00000069		Juros Passivos	Encerramento exercicio 2021	22,59
31/12	00000069		Multas Passivas	Encerramento exercicio 2021	212,88
31/12	00000069	Lucros ou Prejuizos Acumulados		Encerramento exercicio 2021	18.633,21
31/12	00000070	Receita Prestacao de Serviços	Lucros ou Prejuizos Acumulados	Encerramento exercicio 2021	48.528,95
SUBTOTAL LANÇAMENTOS DO MÊS :		8		SUBTOTAL DO MÊS :	
TOTAL DE LANÇAMENTOS :		70		VALOR TOTAL :	
				200.002,46	



J. C. ALVES SOUSA
 José Carlos Alves Sousa
 TITULAR
 CPF: 363.746.523-04

Hudson Leonardo Bacelar Vilanova
 CPF: 658.824.583-15
 Contador - CRC: PI007849-O-0 T-MA

J. C ALVES SOUSA
CNPJ 29.348.411/0001-54

NIRE 21102192798

AV. Rio Amazonas, 124, Letra B- Tresidela, Barra do Corda MA - CEP: 65950000

BALANÇO PATRIMONIAL ENCERRADO EM 31/12/2021

ATIVO		PASSIVO E PATRIMONIO LIQUIDO	
ATIVO CIRCULANTE	84.286,37	PASSIVO CIRCULANTE	1.272,76
CAIXA		OBRIGAÇÕES FISCAIS	
Caixa Geral	30.161,44	Simples Nacional a Pagar	1.272,76
MERCADORIAS		PATRIMONIO LIQUIDO	83.013,61
Mercadoria	54.124,93	CAPITAL SUBSCRITO	
		Capital Social Subscrito	40.000,00
TOTAL DO ATIVO	84.286,37	LUCROS/PREJUIZOS ACUMULADOS	
		Lucros ou Prejuizos Acumulados	43.013,61
		TOTAL DO PASSIVO E PATRIMONIO LIQUIDO	84.286,37

Reconhecemos a exatidão do presente Balanço Patrimonial, realizado em 31/12/2021 estando de acordo com a documentação enviada à Contabilidade, somando tanto no Ativo como no Passivo o valor total de R\$ 84.286,37 (Oitenta e quatro mil duzentos e oitenta e seis reais e trinta e sete centavos).

Sob as penas da lei, declaramos que as informações aqui contidas são verdadeiras e nos responsabilizamos por todas elas.

Declaro, sob as penas da lei, que as informações aqui contidas, são verdadeiras e me responsabilizo por todas elas.

Barra do Corda, 31 de dezembro de 2021

 J. C. ALVES SOUSA
 José Carlos Alves Sousa
 TITULAR
 CPF: 363.746.523-04

Declaro, sob as penas da lei, que as informações aqui contidas, refletem a documentação que me foi entregue, são verdadeiras e me responsabilizo por todas elas.

 Hudson Leonardo Bacelar Vilanova
 CPF: 658.824.583-15
 Contador - CRC: PI007649-0-0 T-MA

DEMONSTRAÇÃO DO RESULTADO DO EXERCÍCIO EM 31/12/2021

J. C. ALVES SOUSA

CNPJ 29.348.411/0001-54

AV. Rio Amazonas, 124, Letra B- Tresidela, Barra do Corda MA - CEP: 65950000



NIRE 21102192798

Pág.: 0006

VENDA DE MERCADORIAS

Receita Vendas	48.528,95
----------------	-----------

CUSTOS DAS MERCADORIAS VENDIDAS/SERVIÇOS PRESTADOS

Custo das Mercadoria	(9.705,79)
----------------------	------------

DEPESAS ADMINISTRATIVAS

Agua	(319,63)
------	----------

Energia	(4.612,14)
---------	------------

DESPESAS TRIBUTARIAS

ICMS (TVI, AI)	(1.140,00)
----------------	------------

Simplex Nacional	(2.620,18)
------------------	------------

DESPESAS FINANCEIRAS

Juros Passivos	(22,59)
----------------	---------

Multas Passivas	(212,88)
-----------------	----------

RESULTADO DO EXERCÍCIO

	29.895,74
--	-----------

Reconhecemos a exatidão do presente Demonstrativo, realizado em 31 de dezembro de 2021.

Sob as penas da lei, declaramos que as informações aqui contidas são verdadeiras e nos responsabilizamos por todas elas.

Barra do Corda-MA, 31 de Dezembro de 2021

 J. C. ALVES SOUSA
 José Carlos Alves Sousa
 TITULAR
 CPF: 363.746.523-04

Barra do Corda-MA, 31 de Dezembro de 2021

 Hudson Leonardo Bacelar Vilanova
 CPF: 658.824.583-15
 Contador - CRC: PI007849-O-0 T-MA

Indicadores Econômicos Financeiros em 31/12/2021

J. C. ALVES SOUSA
 CNPJ 28.727.320/0001-67
 NIRE: 21102192798

**Liquidez Corrente**

Ativo Circ.	R\$ 84.286,37
Passivo Circ.	R\$ 1.272,76

A empresa possui R\$ 66,22 de ativo circulante para cada R\$ 1,00 de dívida a curto prazo.

Liquidez Geral

Ativo Circ. (+) Realiz. L/Prazo	R\$ 84.286,37	= 66,22
Passivo Circulante (-) Passivo Não Circ.	R\$ 1.272,76	

A empresa possui R\$ 66,22 de ativo circulante e ativo realizável a longo prazo para cada R\$ 1,00 de dívida.

Soivência Geral

Ativo	R\$ 84.286,37	= 66,22
Passivo Circulante (-) Passivo Não Circ.	R\$ 1.272,76	

A empresa dispõe de R\$ 66,22 de ativo total para cada R\$ 1,00 de dívida

Barra do Corda, 31 de dezembro de 2021

 J. C. ALVES SOUSA
 José Carlos Alves Sousa
 TITULAR
 CPF: 363.746.523-04

 Hudson Leonardo Bacelar Vilanova
 CPF: 658.824.583-15
 Contador - CRC. PI007849-0-0 T-MA

CARLAO VEICULOS & ACESSORIOS

J. C. ALVES SOUSA

CNPJ: 29.348.411/0001-54 INSC. ESTADUAL: 12.549951-5

AV. Rio Amazonas, 124, Letra B- Tresidela, Barra do Corda MA - CEP: 65950000

NIRE: 21102192798

**NOTAS EXPLICATIVAS ÀS DEMONSTRAÇÕES CONTÁBEIS LEVANTADAS EM 31.12.2021**

Nota 1- Esta empresa dedica-se Comércio de produtos para automoveis, além de locações e venda de veículos .

Nota 2- A empresa iniciou as suas atividades no dia 03 de Janeiro de 2018, e o seu contrato social está devidamente registrado na JUCEMA, com um capital social, totalmente integralizado, no valor de R\$ 40.000,00 (quarenta mil reais), pelo titular Jose Carlos Alves Sousa;

Nota 3 - A empresa adota o método de venda comercial de produtos e prestação de serviços para veículos automotores.

Nota 4- Por se tratar de uma empresa de pequeno porte, os impostos são pagos através do Simples Nacional;

Nota 5- Declaramos que não temos conhecimento de quaisquer fatos ocorridos no período base que possam afetar as demonstrações contábeis ou, ainda, que possam afetar a continuidade das operações da empresa. Sem qualquer reserva, a empresa declara que estas Demonstrações Contábeis foram elaboradas rigorosamente de acordo com a ITG1000.

JOSÉ CARLOS ALVES SOUSA**TITULAR****CPF: 363.746.523-04**

Hudson Leonardo Bacelar Vilanova**CPF: 658.824.583-15****Contador - CRC: PI007849-O-0 T-MA**



TERMO DE ENCERRAMENTO

Contém esta encadernação de formulário contínuo, 0009 páginas numeradas seguidamente pelo processo eletrônico de dados totalmente escrituradas, de 0001 a 0009 dividido em 1 volume(s) com a seguinte divisão: 1 com 9 páginas numeradas de 1 a 9; e que serviu de Livro Diário de número 001 na forma dos artigos 5º (quinto) e 6º (sexto) da Instrução Normativa DREI nº82 de 19 de Fevereiro de 2021, onde estão registradas todas as operações realizadas pela empresa abaixo qualificada.

Empresa : J. C. ALVES SOUSA
Endereço: Avenida Rio Amazonas, 124, Leira B
Bairro: Tresidela, CEP: 65950000
Cidade : Barra do Corda - MA
CNPJ: 29.348.411/0001-54
Inscr. Estadual: 125499515
Órgão de Inscrição: JUNTA COMERCIAL DO ESTADO DO MARANHÃO - JUCEMA, em 03 de Janeiro de 2018
Nº da Inscrição: 21102192798

Barra do Corda-MA, 31 de Dezembro de 2021

Declaro, sob as penas da lei, que as informações aqui contidas, são verdadeiras e me responsabilizo por todas elas.

J. C. ALVES SOUSA
José Carlos Alves Sousa
TITULAR

CPF: 363.746.523-04

Declaro, sob as penas da lei, que as informações aqui contidas, refletem a documentação que me foi entregue, são verdadeiras e me responsabilizo por todas elas.

Hudson Leonardo Bacelar Vilanova
CPF: 658.824.583-15
Contador - CRC: PI007849-D-0 T-MA



ASSINATURA ELETRÔNICA

Certificamos que o ato da empresa J. C. ALVES SOUSA consta assinado digitalmente por:

IDENTIFICAÇÃO DO(S) ASSINANTE(S)	
CPF/CNPJ	Nome
36374652304	JOSE CARLOS ALVES SOUSA
65882458315	HUDSON LEONARDO BACELAR VILANOVA

CERTIFICO A AUTENTICAÇÃO EM 13/05/2022 08:40 SOB N° 20220601003.
PROTOCOLO: 220601003 DE 12/05/2022. NIRE: 21102192798,
J. C. ALVES SOUSA

JUCEMA

FLORENCIO BRANDES NETO
RESPONSÁVEL PELA AUTENTICAÇÃO
SÃO LUÍS, 13/05/2022
empresafacil.ma.gov.br

**CONSELHO REGIONAL DE CONTABILIDADE DO ESTADO DO MARANHÃO
CERTIDÃO DE HABILITAÇÃO PROFISSIONAL**

O **CONSELHO REGIONAL DE CONTABILIDADE DO ESTADO DO MARANHÃO** certifica que o(a) profissional identificado(a) no presente documento encontra-se habilitado para o exercício da profissão contábil.

IDENTIFICAÇÃO DO REGISTRO

NOME.....	: HUDSON LEONARDO BACELAR VILANOVA
REGISTRO.....	: PI-007849/O-0 T-MA
CATEGORIA.....	: CONTADOR
CPF.....	: ***.824.583-**

A falsificação deste documento constitui-se em crime previsto no Código Penal Brasileiro, sujeitando o autor à respectiva ação penal.

Emissão: MARANHÃO, 16/05/2022 as 09:47:24.

Válido até: 14/08/2022.

Código de Controle: 254858.

Para verificar a autenticidade deste documento consulte o site do CRCMA.



J. C ALVES SOUSA
CNPJ 29.348.411/0001-54
 NIRE 21102192798

AV. Rio Amazonas, 124, Letra B- Tresidela, Barra do Corda MA - CEP: 65950000

BALANÇO PATRIMONIAL ENCERRADO EM 31/12/2021



ATIVO		PASSIVO E PATRIMONIO LIQUIDO	
ATIVO CIRCULANTE	84.286,37	PASSIVO CIRCULANTE	1.272,76
CAIXA		OBRIGAÇÕES FISCAIS	
Caixa Geral	30.161,44	Simplex Nacional a Pagar	1.272,76
MERCADORIAS		PATRIMONIO LIQUIDO	83.013,61
Mercadoria	54.124,93	CAPITAL SUBSCRITO	
TOTAL DO ATIVO	84.286,37	Capital Social-Subscrite-	40.000,00
		LUCROS/PREJUIZOS ACUMULADOS	
		Lucros ou Prejuizos Acumulados	43.013,61
		TOTAL DO PASSIVO E PATRIMONIO LIQUIDO	84.286,37

Reconhecemos a exatidão do presente Balanço Patrimonial, realizado em 31/12/2021 estando de acordo com a documentação enviada à Contabilidade, somando tanto no Ativo como no Passivo o valor total de R\$ 84.286,37 (Oitenta e quatro mil duzentos e oitenta e seis reais e trinta e sete centavos).

Sob as penas da lei, declaramos que as informações aqui contidas são verdadeiras e nos responsabilizamos por todas elas.

Declaro, sob as penas da lei, que as informações aqui contidas, são verdadeiras e me responsabilizo por todas elas.

Barra do Corda, 31 de dezembro de 2021

 J. C. ALVES SOUSA
 José Carlos Alves Sousa
 TITULAR
 CPF: 363.746.523-04

Declaro, sob as penas da lei, que as informações aqui contidas, refletem a documentação que me foi entregue, são verdadeiras e me responsabilizo por todas elas.

 Hudson Leonardo Bacelar Vilanova
 CPF: 658.824.583-15
 Contador - CRC: Pi007649-0-0 T-MA

DEMONSTRAÇÃO DO RESULTADO DO EXERCÍCIO EM 31/12/2021

J. C. ALVES SOUSA

CNPJ 29.348.411/0001-54

AV. Rio Amazonas, 124, Letra B- Trespêda, Barra do Corda MA - CEP: 65950000

NIRE 21102192798

**VENDA DE MERCADORIAS**

Receita Vendas

CUSTOS DAS MERCADORIAS VENDIDAS/SERVIÇOS PRESTADOS

Custo das Mercadoria

(9.705,79)

DEPESAS ADMINISTRATIVAS

Água

(319,63)

Energia

(4.612,14)

DESPESAS TRIBUTARIAS

ICMS (TVI, AI)

(1.140,00)

Simples Nacional

(2.620,18)

DESPESAS FINANCEIRAS

Juros Passivos

(22,59)

Multas Passivas

(212,88)

RESULTADO DO EXERCÍCIO

29.895,74

Reconhecemos a exatidão do presente Demonstrativo, realizado em 31 de dezembro de 2021.

Sob as penas da lei, declaramos que as informações aqui contidas são verdadeiras e nos responsabilizamos por todas elas.

Barra do Corda-MA, 31 de Dezembro de 2021

 J. C. ALVES SOUSA
 José Carlos Alves Sousa
 TITULAR
 CPF: 363.746.523-04

Barra do Corda-MA, 31 de Dezembro de 2021

 Hudson Leonardo Bacelar Vilanova
 CPF: 658.824.583-15
 Contador - CRC: PI007849-O-0 T-MA

Indicadores Econômicos Financeiros em 31/12/2021

J. C. ALVES SOUSA
 CNPJ 28.727.320/0001-67
 NIRE: 21102192798

**Liquidez Corrente**

Ativo Circ.	R\$ 84.286,37	= 66,22
Passivo Circ.	R\$ 1.272,76	

A empresa possui R\$ 66,22 de ativo circulante para cada R\$ 1,00 de dívida a curto prazo.

Liquidez Geral

Ativo Circ. (+) Realiz. L/Prazo	R\$ 84.286,37	= 66,22
Passivo Circulante (-) Passivo Não Circ.	R\$ 1.272,76	

A empresa possui R\$ 66,22 de ativo circulante e ativo realizável a longo prazo para cada R\$ 1,00 de dívida.

Solvência Geral

Ativo	R\$ 84.286,37	= 66,22
Passivo Circulante (-) Passivo Não Circ.	R\$ 1.272,76	

A empresa dispõe de R\$ 66,22 de ativo total para cada R\$ 1,00 de dívida

Barra do Corda, 31 de dezembro de 2021

 J. C. ALVES SOUSA
 José Carlos Alves Sousa
 TITULAR
 CPF: 363.746.523-04

 Hudson Leonardo Bacelar Vilanova
 CPF: 658.824.583-15
 Contador - CRC: PI007849-O-0 T-MA

CARLAO VEICULOS & ACESSORIOS

J. C. ALVES SOUSA

CNPJ: 29.348.411/0001-54 INSC. ESTADUAL: 12.549951-5

AV. Rio Amazonas, 124, Letra B- Tresidela, Barra do Corda MA - CEP: 65950000

NIRE: 21102192798



NOTAS EXPLICATIVAS ÀS DEMONSTRAÇÕES CONTÁBEIS LEVANTADAS EM 31.12.2021

Nota 1- Esta empresa dedica-se Comércio de produtos para automoveis, além de locações e venda de veículos .

Nota 2- A empresa iniciou as suas atividades no dia 03 de Janeiro de 2018, e o seu contrato social está devidamente registrado na JUCEMA, com um capital social, totalmente integralizado, no valor de R\$ 40.000.00 (quarenta mil reais), pelo titular Jose Carlos Ales Sousa;

Nota 3 - A empresa adota o método de venda comercial de produtos e prestação de serviços para veículos automotores.

Nota 4- Por se tratar de uma empresa de pequeno porte, os impostos são pagos através do Simples Nacional;

Nota 5- Declaramos que não temos conhecimento de quaisquer fatos ocorridos no período base que possam afetar as demonstrações contábeis ou, ainda, que possam afetar a continuidade das operações da empresa. Sem qualquer reserva, a empresa declara que estas Demonstrações Contábeis foram elaboradas rigorosamente de acordo com a ITG1000.

JOSÉ CARLOS ALVES SOUSA
TITULAR
CPF: 363.746.523-04

Hudson Leonardo Bacelar Vilanova
CPF: 658.824.583-15
Contador - CRC: PI007849-O-0 T-MA



ASSINATURA ELETRÔNICA



Certificamos que o ato da empresa J. C. ALVES SOUSA consta assinado digitalmente por:

IDENTIFICAÇÃO DO(S) ASSINANTE(S)	
CPF/CNPJ	Nome
36374652304	JOSE CARLOS ALVES SOUSA
65882458315	HUDSON LEONARDO BACELAR VILANOVA

CERTIFICO O REGISTRO EM 12/05/2022 18:23 SOB N° 20220600783.
PROTOCOLO: 220600783 DE 12/05/2022.
CÓDIGO DE VERIFICAÇÃO: 12206078028. CNPJ DA SEDE: 29348411000154.
NIRE: 21102192798. COM EFEITOS DO REGISTRO EM: 12/05/2022.
J. C. ALVES SOUSA

JUCEMA

RICARDO DINIZ DIAS
SECRETÁRIO-GERAL
www.empresafacil.ma.gov.br



TERMO DE AUTENTICAÇÃO - LIVRO DIGITAL

Declaro exatos os Termos de Abertura e de Encerramento do Livro Digital com características abaixo conferido e autenticado por Florencio Brandes Neto, sob a autenticidade nº 12206087884 em 13/05/2022, protocolo 220601003. Para validação de Autenticação dos Termos, deverá ser acessado o Portal de Serviços / verificação de documentos do Empreendedor (<http://www.empresafacil.ma.gov.br>) e informar o código de verificação.

Identificação de Empresa

Nome Empresarial: J. C. ALVES SOUSA
Número de Registro: 21102192798
CNPJ: 29348411000154
Município: Barra do Corda

Identificação de Livro Digital

Tipo de Livro: DIÁRIO
Número de Ordem: 1
Período de Escrituração: 01/01/2021 - 31/12/2021

Assinante(s)	Nome	CRC/OAB
36374652304	JOSE CARLOS ALVES SOUSA	
65882458315	HUDSON LEONARDO BACELAR VILANOVA	MAPI007849-O

CERTIFICO A AUTENTICAÇÃO EM 13/05/2022 08:40 SOB Nº 20220601003.
PROTOCOLO: 220601003 DE 12/05/2022. CÓDIGO DE VERIFICAÇÃO:
12206087884. NIRE: 21102192798.
J. C. ALVES SOUSA

JUCEMA

FLORENCIO BRANDES NETO
RESPONSÁVEL PELA AUTENTICAÇÃO
SÃO LUÍS, 13/05/2022
empresafacil.ma.gov.br



CERTIDÃO JUDICIAL ONEROSA-PVBC Nº 17, DE 11 DE MAIO DE 2022

Código de validação: A23B429E82
CERTJUDONE-PVBC - 172022

Número da guia: 22051101001231076.

CERTIDÃO DE DISTRIBUIÇÃO
(Ações de Falência ou Concordata e/ou Recuperação Judicial)

USANDO da faculdade que me confere a Lei, **CERTIFICO**, a requerimento de pessoa interessada, que, dando busca nos arquivos dos feitos referentes às **VARAS DE FALÊNCIA OU CONCORDATA, RECUPERAÇÃO JUDICIAL OU EXTRAJUDICIAL, INSOLVÊNCIA CIVIL**, a partir do dia 1º (primeiro) do mês de janeiro do ano de dois mil e cinco (2005) até a presente data, constatei **NÃO EXISTIR** distribuição de **AÇÕES E/OU EXECUÇÕES** em que a empresa **J. C. ALVES SOUSA**, pessoa jurídica de direito privado, inscrita no CNPJ/MF sob o nº 29.348.411/0001-54, com o nome de fantasia **CARLAO VEICULOS & ACESSORIOS - EPP**, estabelecida nesta cidade, na Av. Rio Amazonas, 124-B, Bairro Tresidela, **ocupe o polo ativo ou passivo**. Eu, **Mara Geusileia Noletto Lôbo**, Auxiliar Judiciário, mat. **115469**, consultei e digitei. E eu, **Ivanilde Carvalho Garrêto de Sousa**, Secretária Judicial da Distribuição, subscrevo e assino. Barra do Corda/MA, 11 de maio de 2022. **A presente certidão terá validade de 60 (sessenta) dias a contar desta data, conforme art. 198 do Provimento nº 11, de 08/10/2013, do Código de Normas da CGJ/MA.**



PODER JUDICIÁRIO DO ESTADO DO MARANHÃO
Corregedoria Geral da Justiça
1ª Vara de Barra do Corda



OBSERVAÇÃO:

ESTA CERTIDÃO ABRANGE SOMENTE AS VARAS COMUNS DO TERMO JUDICIÁRIO DE BARRA DO CORDA-MA

PALÁCIO DA JUSTIÇA "CLÓVIS BEVILÁCQUA" DO ESTADO DO MARANHÃO, em Barra do Corda, 11 de maio de 2022.

IVANILDE CARVALHO GARRETO DE SOUSA
Secretária Judicial de Entrância Intermediária
1ª Vara de Barra do Corda
Matrícula 176701

Documento assinado, BARRA DO CORDA, 11/05/2022 15:13 (IVANILDE CARVALHO GARRETO DE SOUSA)





ATESTADO DE CAPACIDADE TÉCNICA/DESEMPENHO

Atestamos para os devidos fins que a Pessoa Jurídica **J. C. ALVES SOUSA**, CNPJ/MF nº 29.348.411/0001-54, sediada na Av. Rio Amazonas, nº 124, Bairro Tresidela, Barra do Corda – MA, CEP: 65.950-000, realizou fornecimento de óleos lubrificantes, aditivos, fluidos, filtros e outros de forma satisfatória a empresa **CARDOSO PNEUS LTDA**, CNPJ/MF nº 11.092.609/0001-54, sediada na ROD BR-226/KM-300, nº 55, bairro Altamira, Barra do Corda - MA, CEP: 65.950-000.

Registramos, ainda, que os fornecimentos acima referidos apresentaram boa qualidade, tendo a empresa cumprido fielmente com suas obrigações, nada constando que a desabone técnica e comercialmente, até a presente data.

Barra do Corda/MA, 16 de maio de 2022.

**CARDOSO PNEUS
LTDA:11092609000154**

Assinado de forma digital por CARDOSO
PNEUS LTDA:11092609000154
Dados: 2022.05.16 11:39:16 -03'00'

RONALDO DOS SANTOS CARDOSO

CPF nº 487.552.903-10

CARDOSO PNEUS LTDA, CNPJ/MF Nº 11.092.609/0001-54
ROD BR-226/KM 300, nº 55, Altamira – Barra do Corda/MA



ESTADO DO MARANHÃO

PREFEITURA MUNICIPAL DE BARRA DO CORDA

SECRETARIA DE PLANEJAMENTO, ORÇAMENTO E GESTÃO

FICHA CADASTRAL DE CONTRIBUINTE

Data 10/05/2022



Inscrição Municipal:3547 Situação: Ativo

Dados Básicos

Tipo de Pessoa: Jurídica CPF/CNPJ: 29.348.411/0001-54 Junta Comercial:

Nome/Razão Social: J C ALVES SOUSA

Nome Fantasia: CARLAO VEICULOS & ACESSORIOS

Inscrição Estadual:

Endereço: PEDRO AMORIM , Nº: 66 Complemento:

Bairro: ALTAMIRA Telefone: Email:

Município: BARRA DO CORDA / MA CEP:

Proprietários/Sócios/Responsáveis

TIPO	CPF/CNPJ	Nome/Razão Social	Percentual	Qualificação
Socio	29348411000154	J C ALVES SOUSA	100,000	Administrador

Enquadramento

Enquadramento:	Nenhum	Simple Nacional:	Nao
Classificação:	Outros	Substituto Tributário:	Nao
Regime Especial:	Não Possui	Calcula Alvará:	Sim

CMAE

CNAE

CNAE	Descrição	Dispensado
4511101	Comercio a varejo de automoveis, camionetas e utilitarios novos	Nao
4511102	Comercio a varejo de automoveis, camionetas e utilitarios usados	Nao
4512901	Representantes comerciais e agentes do comercio de veiculos automotores	Nao
4530703	Comercio a varejo de pecas e acessorios novos para veiculos automotores	Nao
4530705	Comercio a varejo de pneumaticos e camaras-de-ar	Nao
4753900	Comercio varejista especializado de eletrodomesticos e equipamentos de audio e video	Nao
7711000	Locacao de automoveis sem condutor	Nao

Informações Complementares

Área Comercial (m²):

Capital Social:

Área Ocupação Solo (m²):

Área Publicidade (m²):

Horario de Funcionamento:

Escritório de Contabilidade

Status/Observações

Data Início	Data Final	Processo Inicial	Processo Final	Situação	Observação
05/01/2018	30/04/2022	00000		Ativo	MIGRAÇÃO



Resultado da Consulta SINTEGRA/CMS

IDENTIFICAÇÃO

CGC: 29.348.411/0001-54 Inscrição Estadual: 12.549951-5

Razão Social: J C ALVES SOUSA

Regime Apuração: SIMPLES NACIONAL

ENDEREÇO

Logradouro: AVE RIO AMAZONAS

Número: 124 Complemento: LETRA B

Bairro: TRESIDELA

Município: BARRA DO CORDA UF: MA

CEP: 65950000 DDD: Telefone: 82090493



INFORMAÇÕES COMPLEMENTARES

CNAE Principal: 7711000 - LOCAÇÃO DE AUTOMÓVEIS SEM CONDUTOR

CNAEs Secundários

Código	Descrição CNAE
4511101	COMÉRCIO A VAREJO DE AUTOMÓVEIS, CAMIONETAS E UTILITÁRIOS NOVOS
4713002	LOJAS DE VARIEDADES, EXCETO LOJAS DE DEPARTAMENTOS OU MAGAZINES
4511102	COMÉRCIO A VAREJO DE AUTOMÓVEIS, CAMIONETAS E UTILITÁRIOS USADOS
4512901	REPRESENTANTES COMERCIAIS E AGENTES DO COMÉRCIO DE VEÍCULOS AUTOMOTORES
4530703	COMÉRCIO A VAREJO DE PEÇAS E ACESSÓRIOS NOVOS PARA VEÍCULOS AUTOMOTORES
4530705	COMÉRCIO A VAREJO DE PNEUMÁTICOS E CÂMARAS-DE-AR
4713004	LOJAS DE DEPARTAMENTOS OU MAGAZINES, EXCETO LOJAS FRANCAS (DUTY FREE)
4751201	COMÉRCIO VAREJISTA ESPECIALIZADO DE EQUIPAMENTOS E SUPRIMENTOS DE INFORMÁTICA
4752100	COMÉRCIO VAREJISTA ESPECIALIZADO DE EQUIPAMENTOS DE TELEFONIA E COMUNICAÇÃO
4753900	COMÉRCIO VAREJISTA ESPECIALIZADO DE ELETRODOMÉSTICOS E EQUIPAMENTOS DE ÁUDIO E VÍDEO

Situação Cadastral Vigente: HABILITADO

Data desta Situação Cadastral: 18/03/2022

OBRIGAÇÕES

NFe a partir de (CNAE's): 01/09/2009 - (4511101), 01/04/2010 - (4512901), 14/09/2021 - (Devido emissão voluntária),

EDF a partir de:

CTE a partir de:

Observação: Os dados acima estão baseados em informações fornecidas pelo próprio contribuinte cadastrado. Não valem como certidão de sua efetiva existência de fato e de direito, não são oponíveis à Fazenda e nem excluem a responsabilidade tributária derivada de operações com ele ajustadas.

Data da Consulta: 09/05/2022

Número da Consulta:

Novo Consulta Imprimir

Handwritten signatures and initials in blue ink.



PREGÃO ELETRÔNICO Nº 42/2022

DECLARAÇÃO DE IDONEIDADE

J C ALVES SOUSA, CNPJ/MF nº 29.348.411/0001-54, sediada na Av. Rio Amazonas, nº 124, Tresidela, Barra do Corda-MA denominada CONTRATANTE, neste ato representado pelo seu proprietário **JOSÉ CARLOS ALVES SOUSA**, brasileiro, casado, empresário, inscrito no CPF nº: 363.746.523-04, residente e domiciliado na Av. Pedro Amorim, nº 66, Altamira, Barra do Corda-MA.

Declara, sob as penas da Lei, que na qualidade de proponente do procedimento licitatório, sob a modalidade **Pregão Eletrônico Nº 42/2022** instaurada pela Prefeitura Municipal de **Barra do Corda**, que não fomos declarados inidôneos para licitar ou contratar com o Poder Público, em qualquer de suas esferas.

Por ser expressão de verdade, firmamos a presente.

Barra do Corda, 12 de maio de 2022.

J C ALVES
SOUSA:29348411000154

Assinado de forma digital por J C
ALVES SOUSA:29348411000154
Dados: 2022.05.12 10:58:33 -03'00'

JOSÉ CARLOS ALVES SOUSA
CPF nº: 363.746.523-04



PREGÃO ELETRÔNICO Nº 42/2022
DECLARAÇÃO

J C ALVES SOUSA, CNPJ/MF nº 29.348.411/0001-54, sediada na Av. Rio Amazonas, nº 124, Tresidela, Barra do Corda-MA denominada CONTRATANTE, neste ato representado pelo seu proprietário JOSÉ CARLOS ALVES SOUSA, brasileiro, casado, empresário, inscrito no CPF nº: 363.746.523-04, residente e domiciliado na Av. Pedro Amorim, nº 66, Altamira, Barra do Corda-MA. Declaro para todos os fins de direito, especificamente para participação de licitação na modalidade de Pregão Eletrônico nº 42/2022, que estou sob o regime de ME/EPP, para efeito do disposto na LC 123/2006.

Por ser expressão de verdade, firmamos a presente.

Barra do Corda, 12 de maio de 2022.

J C ALVES
SOUSA:29348411000154

Assinado de forma digital por J C
ALVES SOUSA:29348411000154
Dados: 2022.05.12 10:59:39 -03'00'

JOSÉ CARLOS ALVES SOUSA
CPF nº: 363.746.523-04



PREGÃO ELETRÔNICO Nº 42/2022
DECLARAÇÃO DE RESPONSABILIDADE

Declaramos para fins de atendimento ao que consta do edital do Pregão Eletrônico nº 42/2022 da Prefeitura Municipal de Barra do Corda - MA, que a empresa **J C ALVES SOUSA**, CNPJ/MF nº 29.348.411/0001-54, sediada na Av. Rio Amazonas, nº 124, Tresidela, Barra do Corda-MA denominada CONTRATANTE, neste ato representado pelo seu proprietário **JOSÉ CARLOS ALVES SOUSA**, brasileiro, casado, empresário, inscrito no CPF nº: 363.746.523-04, residente e domiciliado na Av. Pedro Amorim, nº 66, Altamira, Barra do Corda-MA, tomou conhecimento do Edital e de todas as condições de participação na Licitação e se compromete a cumprir todos os termos do Edital, e a fornecer material de qualidade, sob as penas da Lei.

Por ser expressão de verdade, firmamos a presente.

Barra do Corda, 12 de maio de 2022.

J C ALVES
SOUSA:29348411000154

Assinado de forma digital por J C
ALVES SOUSA:29348411000154
Dados: 2022.05.12 10:59:52 -03'00'

JOSÉ CARLOS ALVES SOUSA
CPF nº: 363.746.523-04



PREGÃO ELETRÔNICO Nº 42/2022
DECLARAÇÃO DE HABILITAÇÃO

J C ALVES SOUSA, CNPJ/MF nº 29.348.411/0001-54, sediada na Av. Rio Amazonas, nº 124, Tresidela, Barra do Corda-MA denominada CONTRATANTE, neste ato representado pelo seu proprietário **JOSÉ CARLOS ALVES SOUSA**, brasileiro, casado, empresário, inscrito no CPF nº: 363.746.523-04, residente e domiciliado na Av. Pedro Amorim, nº 66, Altamira, Barra do Corda-MA.

Declara, sob as penas da Lei, que até a presente data inexistem fatos impeditivos para sua habilitação no presente processo e que está ciente da obrigatoriedade de declarar ocorrências posteriores.

Por ser expressão de verdade, firmamos a presente.

Barra do Corda, 12 de maio de 2022.

J C ALVES
SOUSA:29348411000154

Assinado de forma digital por J C
ALVES SOUSA:29348411000154
Dados: 2022.05.12 11:00:04 -03'00'

JOSÉ CARLOS ALVES SOUSA
CPF nº: 363.746.523-04



PREGÃO ELETRÔNICO Nº 42/2022

DECLARAÇÃO DE MENOR

J C ALVES SOUSA, CNPJ/MF nº 29.348.411/0001-54, sediada na Av. Rio Amazonas, nº 124, Trésidela, Barra do Corda-MA denominada CONTRATANTE, neste ato representado pelo seu proprietário JOSÉ CARLOS ALVES SOUSA, brasileiro, casado, empresário, inscrito no CPF nº: 363.746.523-04, residente e domiciliado na Av. Pedro Amorim, nº 66, Altamira, Barra do Corda-MA.

Declaro que não possuímos, em nosso Quadro de Pessoal, empregados menores de 18 (dezoito) anos em trabalho noturno, perigoso ou insalubre e em qualquer trabalho, menores de 16 (dezesseis) anos, salvo na condição de aprendiz, a partir de 14 (quatorze) anos, em observância à Lei Federal nº 9854, de 27.10.99, que acrescentou o inciso V ao art. 27 da Lei Federal nº 8666/93.

Por ser expressão de verdade, firmamos a presente.

Barra do Corda, 12 de maio de 2022.

J C ALVES
SOUZA:29348411000154

Assinado de forma digital por J C
ALVES SOUSA:29348411000154
Dados: 2022.05.12 11:00:16 -03'00'

JOSÉ CARLOS ALVES SOUSA
CPF nº: 363.746.523-04



PREGÃO ELETRÔNICO Nº 42/2022

DECLARAÇÃO

J C ALVES SOUSA, CNPJ/MF nº 29.348.411/0001-54, sediada na Av. Rio Amazonas, nº 124, Tressidela, Barra do Corda-MA denominada CONTRATANTE, neste ato representado pelo seu proprietário **JOSÉ CARLOS ALVES SOUSA**, brasileiro, casado, empresário, inscrito no CPF nº: 363.746.523-04, residente e domiciliado na Av. Pedro Amorim, nº 66, Altamira, Barra do Corda-MA.

Declara, sob as penas da lei, que na qualidade de proponente de procedimento licitatório sob a modalidade **Pregão Eletrônico nº 42/2022**, instaurada pelo Município de **Barra do Corda-MA**, não integra nosso corpo social, nem nosso quadro funcional empregado público ou membro comissionado de órgão direto ou indireto da Administração Municipal.

Por ser expressão de verdade, firmamos a presente.

Barra do Corda, 12 de maio de 2022.

J C ALVES
SOUSA:29348411000154

Assinado de forma digital por J C
ALVES SOUSA:29348411000154
Dados: 2022.05.12 11:00:35 -03'00'

JOSÉ CARLOS ALVES SOUSA

CPF nº: 363.746.523-04



PROPOSTA INICIAL

Apresentamos nossa proposta para prestação dos serviços objeto da presente licitação Pregão, na Forma Eletrônica nº 42/2022 acatando todas as estipulações consignadas no respectivo Edital e seus anexos.

IDENTIFICAÇÃO DO CONCORRENTE:

NOME DA EMPRESA: J C ALVES SOUSA

CNPJ e INSCRIÇÃO ESTADUAL: 29.348.411/0001-54 e 12.549951-5.

REPRESENTANTE: JOSÉ CARLOS ALVES SOUSA

CARGO: PROPRIETÁRIO/ADMINISTRADOR

CARTEIRA DE IDENTIDADE: 0170405620016 SSP/MA e CPF: 363.746.523-04

ENDEREÇO: Avenida Rio Amazonas, Nº 124, Tresidela, CEP: 65950-000.

TELEFONE: (98) 98141-0807

AGÊNCIA: 0765 / OP: 003 / Nº DA CONTA BANCÁRIA: 2452-4 / BANCO: CAIXA ECONÔMICA FEDERAL

PLANILHA ORÇAMENTÁRIA

ITEM	OBJETO	REF	MARCA	UNID	QUANT	V. UNIT	V. TOTAL
1	ADITIVO CONCENTRADO	CONDICIONADOR DE METAIS	RENOX	LT	850	R\$ 129,33	R\$ 109.930,50
2	ADITIVO CONCENTRADO PARA RADIADOR	MINERAL	RENOX	LT	400	R\$ 32,00	R\$ 12.800,00
3	ADITIVO CONCENTRADO PARA COMBUSTIVEL	QUIMICO	RENOX	LT	950	R\$ 27,33	R\$ 25.963,50
4	ADITIVO CONCENTRADO PARA RADIADOR	SINTETICO	RENOX	LT	2350	R\$ 38,33	R\$ 90.075,50



5	ADITIVO CONCENTRADO PARA SISTEMA DE FREIOS	SINTETICO	RENOX	UNID	100	R\$ 614,33	R\$ 61.433,00
6	ADITIVO PARA MOTOR	MINERAL	RENOX	UNID	650	R\$ 34,00	R\$ 22.100,00
7	ARLA 32	AGENTE REDUTOR DE NOX - 20L	RENOX	UNID	325	R\$ 169,67	R\$ 55.142,75
8	DESENGRIPANTE	ANTIFERRUGEM - 300ML	K80	UNID	175	R\$ 18,00	R\$ 3.150,00
9	ESTOPA	BRANCA - 150G	SÃO JOSÉ	UNID	1050	R\$ 6,00	R\$ 6.300,00
10	FILTRO DE AR	AP 7998 - F4000	WEGA	UNID	25	R\$ 119,67	R\$ 2.991,75
11	FILTRO DE AR	ARL 4139 - L200 TRITON	WEGA	UNID	25	R\$ 121,00	R\$ 3.025,00
12	FILTRO DE AR	ARL 4147 - FIAT UNO	WEGA	UNID	25	R\$ 37,00	R\$ 925,00
13	FILTRO DE AR	ARL 4152 - AMBULÂNCIA FIAT STRADA	WEGA	UNID	100	R\$ 60,33	R\$ 6.033,00
14	FILTRO DE AR	ARL 9608 - FORD KÁ	WEGA	UNID	25	R\$ 38,00	R\$ 950,00
15	FILTRO DE AR	ARS 1029 - FIAT DOBLÔ	WEGA	UNID	25	R\$ 81,00	R\$ 2.025,00
16	FILTRO DE AR	FAP 3271/4 - AMBULÂNCIA RENAULT MASTER	WEGA	UNID	80	R\$ 115,67	R\$ 9.253,60
17	FILTRO DE AR	FAP 3286	WEGA	UNID	50	R\$ 58,67	R\$ 2.933,50
18	FILTRO DE AR	LX 1845 - AMBULÂNCIA SPRINTER	WEGA	UNID	80	R\$ 113,67	R\$ 9.093,60
19	FILTRO DE AR	TA 1611/1 - AMAROK	WEGA	UNID	50	R\$ 119,00	R\$ 5.950,00
20	FILTRO DE AR EXTERNO	AD 2253 - PATROL XCMG 2018	WEGA	UNID	25	R\$ 460,67	R\$ 11.516,75
21	FILTRO DE AR EXTERNO	AD 2255 - CARTEPILLAR 120K	WEGA	UNID	25	R\$ 597,00	R\$ 14.925,00
22	FILTRO DE AR EXTERNO	AP 7108 - TOYOTA BANDEIRA NTE	WEGA	UNID	25	R\$ 82,67	R\$ 2.066,75



23	FILTRO DE AR EXTERNO	ARS 3003 - MICRO-ÔNIBUS MARCOPOL O VOLARE V8 ESC / V8L 4X4 EO	WEGA	UNID	60	R\$ 136,67	R\$ 8.200,20
24	FILTRO DE AR EXTERNO	ARS 5673 - ÔNIBUS VW 15. 190 EOD E. HD ORE / S. ORE	WEGA	UNID	50	R\$ 140,33	R\$ 7.016,50
25	FILTRO DE AR EXTERNO	ARS 8234 - MICRO-ÔNIBUS IVECO CITYCLASS 70C16 / 70C17	WEGA	UNID	50	R\$ 159,00	R\$ 7.950,00
26	FILTRO DE AR EXTERNO	ARS 9837 - MERCEDES BENZ 1620	WEGA	UNID	25	R\$ 211,67	R\$ 5.291,75
27	FILTRO DE AR EXTERNO	P 608533 - RETROESC AVADEIRA JCB 2013	WEGA	UNID	25	R\$ 491,67	R\$ 12.291,75
28	FILTRO DE AR EXTERNO	UA 25290P - CARREGAD EIRA XCMG	WEGA	UNID	25	R\$ 485,00	R\$ 12.125,00
29	FILTRO DE AR EXTERNO	UA 6155P - PATROL XCMG 2019	WEGA	UNID	50	R\$ 735,67	R\$ 36.783,50
30	FILTRO DE AR EXTERNO	UARS 25492P - CARREGAD EIRA NEW HOLLAND W130	WEGA	UNID	25	R\$ 375,33	R\$ 9.383,25
31	FILTRO DE AR EXTERNO	WAP 149 - RETROESC AVADEIRA JCB 2021	WEGA	UNID	25	R\$ 457,00	R\$ 11.425,00
32	FILTRO DE AR INTERNO	AD 2253I - PATROL XCMG 2018	WEGA	UNID	25	R\$ 357,67	R\$ 8.941,75
33	FILTRO DE AR INTERNO	AS 805 - TOYOTA BANDEIRA NTE	WEGA	UNID	25	R\$ 68,00	R\$ 1.700,00
34	FILTRO DE AR INTERNO	ASR 203 - MICRO-ÔNIBUS MARCOPOL O VOLARE V8 ESC / V8L 4X4 EO	WEGA	UNID	60	R\$ 94,33	R\$ 5.659,80



35	FILTRO DE AR INTERNO	ASR 234 - MICRO-ÔNIBUS IVECO CITYCLASS 70C16 / 70C17	WEGA	UNID	50	R\$ 115,33	R\$ 5.766,50
36	FILTRO DE AR INTERNO	ASR 673 - ÔNIBUS VW 15190 EOD E. HD ORE / S. ORE	WEGA	UNID	50	R\$ 108,33	R\$ 5.416,50
37	FILTRO DE AR INTERNO	ASR 837 - MERCEDES BENZ 1620	WEGA	UNID	25	R\$ 166,67	R\$ 4.166,75
38	FILTRO DE AR INTERNO	P 600975 - RETROESC AVADEIRA JCB 2013	WEGA	UNID	25	R\$ 283,67	R\$ 7.091,75
39	FILTRO DE AR INTERNO	UA 25291P - CARREGAD EIRA XCMG	WEGA	UNID	25	R\$ 734,67	R\$ 18.366,75
40	FILTRO DE AR INTERNO	UA 6156P - PATROL XCMG 2019	WEGA	UNID	50	R\$ 128,00	R\$ 6.400,00
41	FILTRO DE AR INTERNO	UAEP 710F - CARTEPILL AR 120 K	CATERPILLAR	UNID	25	R\$ 275,00	R\$ 6.875,00
42	FILTRO DE AR INTERNO	UARS 25491F - CARREGAD EIRA NEW HOLLAND W130	CNH	UNID	25	R\$ 214,33	R\$ 5.358,25
43	FILTRO DE AR INTERNO	WAP 149/S - RETROESC AVADEIRA JCB 2021	WEGA	UNID	25	R\$ 256,00	R\$ 6.400,00
44	FILTRO DE CABINE	ACP 103	WEGA	UNID	140	R\$ 44,00	R\$ 6.160,00
45	FILTRO DE CABINE	ACP 200 - FORD KÁ	WEGA	UNID	25	R\$ 54,33	R\$ 1.358,25
46	FILTRO DE CABINE	ACP 303	WEGA	UNID	100	R\$ 57,00	R\$ 5.700,00
47	FILTRO DE CABINE	ACP 483 - L200-TRITON	WEGA	UNID	25	R\$ 85,33	R\$ 2.133,25
48	FILTRO DE CABINE	ACP 821 - MICRO-ÔNIBUS IVECO CITYCLASS 70C16 / 70C17	WEGA	UNID	50	R\$ 65,00	R\$ 3.250,00
49	FILTRO DE CABINE	AKX 1201 - AMBULÂNCIA RENAULT MASTER	WEGA	UNID	80	R\$ 75,67	R\$ 6.053,60
50	FILTRO DE CABINE EXTERNO	ACP 601 - AMBULÂNCIA SPRINTER	WEGA	UNID	80	R\$ 74,33	R\$ 5.946,40



51	FILTRO DE CABINE INTERNO	ACP 600 - AMBULÂN CIA SPRINTER	WEGA	UNID	140	R\$ 67,00	R\$ 9.380,00
52	FILTRO DE COMBUSTIVEL	33640 - CARTEPILL AR 120K	WEGA	UNID	25	R\$ 247,33	R\$ 6.183,25
53	FILTRO DE COMBUSTIVEL	FCD 0120 - F4000	WEGA	UNID	25	R\$ 149,00	R\$ 3.725,00
54	FILTRO DE COMBUSTIVEL	FCD 0778 - MICRO-ÔNIBUS IVECO CITYCLASS 70C17	WEGA	UNID	25	R\$ 167,00	R\$ 4.175,00
55	FILTRO DE COMBUSTIVEL	FCD 0922 - AMAROK	WEGA	UNID	50	R\$ 211,00	R\$ 10.550,00
56	FILTRO DE COMBUSTIVEL	FCD 2096 - MICRO-ÔNIBUS IVECO CITYCLASS 70C16	WEGA	UNID	25	R\$ 92,33	R\$ 2.308,25
57	FILTRO DE COMBUSTIVEL	FCD 816/2 - AMBULÂN CIA RENALT MASTER	WEGA	UNID	80	R\$ 117,33	R\$ 9.386,40
58	FILTRO DE COMBUSTIVEL	FF 185 - CARREGAD EIRA XCMG	WEGA	UNID	25	R\$ 169,00	R\$ 4.225,00
59	FILTRO DE COMBUSTIVEL	FF 5612 - PATROL XCMG 2018	WEGA	UNID	25	R\$ 742,00	R\$ 18.550,00
60	FILTRO DE COMBUSTIVEL	GI 04/7	WEGA	UNID	250	R\$ 49,67	R\$ 12.417,50
61	FILTRO DE COMBUSTIVEL	JFC 207/2 - L200 TRITON	WEGA	UNID	50	R\$ 99,67	R\$ 4.983,50
62	FILTRO DE COMBUSTIVEL	KL 912 - AMBULÂN CIA SPRINTER	WEGA	UNID	80	R\$ 582,67	R\$ 46.613,60
63	FILTRO DE COMBUSTIVEL	PC 2/155 - RETROESC AVADEIRA JCB 2013	WEGA	UNID	25	R\$ 24,67	R\$ 616,75
64	FILTRO DE COMBUSTIVEL	PEC 3014 - ÔNIBUS VW 15.190 EOD E. HD ORE / S. ORE	WEGA	UNID	50	R\$ 151,67	R\$ 7.583,50
65	FILTRO DE COMBUSTIVEL	PEC 3022 - MERCEDES BENZ 1620	PSL	UNID	25	R\$ 96,00	R\$ 2.400,00



66	FILTRO DE COMBUSTIVEL	PSC 353 - MICRO-ÔNIBUS MARCOPOL O VOLARE V8 ESC / V8L 4X4 EO	WEGA	UNID	60	R\$ 111,00	R\$ 6.660,00
67	FILTRO DE COMBUSTIVEL	PSC 72/2 - CARREGAD EIRA NEW HOLLAND W130	CNH	UNID	25	R\$ 34,67	R\$ 866,75
68	FILTRO DE COMBUSTIVEL	PSC 999 - TOYOTA BANDEIRA NTE	WEGA	UNID	25	R\$ 77,33	R\$ 1.933,25
69	FILTRO DE COMBUSTIVEL	P 551434 - RETROESC AVADEIRA JCB 2021	WEGA	UNID	25	R\$ 278,33	R\$ 6.958,25
70	FILTRO DE COMBUSTIVEL SECUNDÁRIO	P 550848 - PATROL XCMG	WEGA	UNID	50	R\$ 392,00	R\$ 19.600,00
71	FILTRO DE OLEO	LF 16015	WEGA	UNID	75	R\$ 258,67	R\$ 19.400,25
72	FILTRO DE OLEO	OX 339 - CITROEN AIRCROSS	WEGA	UNID	25	R\$ 55,33	R\$ 1.383,25
73	FILTRO DE OLEO	P 550428 - PATROL XCMG 2018	WEGA	UNID	25	R\$ 337,33	R\$ 8.433,25
74	FILTRO DE OLEO	PEL 2002 - MERCEDES BENZ 1620	WEGA	UNID	25	R\$ 93,00	R\$ 2.325,00
75	FILTRO DE OLEO	PEL 677 - AMAROK	WEGA	UNID	50	R\$ 77,00	R\$ 3.850,00
76	FILTRO DE OLEO	PSL 146 - FORD KÁ	WEGA	UNID	25	R\$ 38,67	R\$ 966,75
77	FILTRO DE OLEO	PSL 280 - CARREGAD EIRA NEW HOLLAND W130	CNH	UNID	25	R\$ 81,00	R\$ 2.025,00
78	FILTRO DE OLEO	PSL 283 - CARREGAD EIRA XCMG	CNH	UNID	25	R\$ 128,67	R\$ 3.216,75
79	FILTRO DE OLEO	PSL 284 - PATROL XCMG 2019	WEGA	UNID	50	R\$ 201,33	R\$ 10.066,50
80	FILTRO DE OLEO	PSL 285 - RETROESC AVADEIRA JCB 2021	WEGA	UNID	25	R\$ 242,33	R\$ 6.058,25



81	FILTRO DE OLEO	PSL 417 - CARTEPILL AR 120K	CATERPILLAR	UNID	25	R\$ 150,33	R\$ 3.758,25
82	FILTRO DE OLEO	PSL 55	WEGA	UNID	175	R\$ 38,67	R\$ 6.767,25
83	FILTRO DE OLEO	PSL 619 - CHEVROLE T SPIN	WEGA	UNID	25	R\$ 41,00	R\$ 1.025,00
84	FILTRO DE OLEO	PSL 655 - MICRO- ÔNIBUS IVECO CITYCLASS 70C16 / 70C17	WEGA	UNID	50	R\$ 89,67	R\$ 4.483,50
85	FILTRO DE OLEO	PSL 675 - RETROESC AVADEIRA JCB 2013	WEGA	UNID	25	R\$ 78,00	R\$ 1.950,00
86	FILTRO DE OLEO	PSL 900 - TOYOTA BANDEIRA NTE	WEGA	UNID	25	R\$ 37,67	R\$ 941,75
87	FILTRO DE OLEO	PSL 962 - MICRO- ÔNIBUS MARCOPOL O VOLARE V8 ESC / V8L 4X4 EO	WEGA	UNID	60	R\$ 70,00	R\$ 4.200,00
88	FILTRO DE OLEO	WOE 455 - AMBULÂNCIA SPRINTER	WEGA	UNID	80	R\$ 42,67	R\$ 3.413,60
89	FILTRO DE OLEO	WOE 506 - AMBULÂNCIA RENAULT MASTER	WEGA	UNID	80	R\$ 75,67	R\$ 6.053,60
90	FILTRO DE TRANSMISSÃO	UST 9624 - CARREGAD EIRA NEW HOLLAND W130	WEGA	UNID	25	R\$ 438,33	R\$ 10.958,25
91	FILTRO DESUMIFICADOR	DSF 0202	WEGA	UNID	175	R\$ 207,67	R\$ 36.342,25
92	FILTRO DO ARLA	WEA 008 - FORD F4000	WEGA	UNID	25	R\$ 163,00	R\$ 4.075,00
93	FILTRO HIDRAULICO	925340	WEGA	UNID	120	R\$ 334,67	R\$ 40.160,40
94	FILTRO HIDRAULICO	HF 35139 - RETROESC AVADEIRA JCB 2013	WEGA	UNID	25	R\$ 231,33	R\$ 5.783,25
95	FILTRO HIDRAULICO	PH 346	WEGA	UNID	175	R\$ 22,00	R\$ 3.850,00



96	FILTRO HIDRAULICO	PSH 797 - CARREGAD EIRA NEW HOLLAND W130	CNH	UNID	25	R\$ 481,67	R\$ 12.041,75
97	FILTRO HIDRAULICO	PT 9407 - CARTEPILL AR 120K	WEGA	UNID	25	R\$ 1.017,67	R\$ 25.441,75
98	FILTRO HIDRAULICO	TH 175/1 - PATROL XCMG 2018	WEGA	UNID	25	R\$ 212,00	R\$ 5.300,00
99	FILTRO HIDRAULICO INTERNO	PT 9407 INT - CARTEPILL AR 120K	WEGA	UNID	25	R\$ 611,00	R\$ 15.275,00
100	FILTRO RACOR	FCD 2099 - MICRO- ÔNIBUS IVECO CITYCLASS 70C17	WEGA	UNID	25	R\$ 461,33	R\$ 11.533,25
101	FILTRO RACOR	FF 5794 - RETROESC AVADEIRA JCB 2021	WEGA	UNID	25	R\$ 191,33	R\$ 4.783,25
102	FILTRO RACOR	FS 19186 - PATROL XCMG 2018	WEGA	UNID	25	R\$ 214,33	R\$ 5.358,25
103	FILTRO RACOR	P 550900 - CARTEPILL AR 120K	CATERPILLAR	UNID	25	R\$ 438,00	R\$ 10.950,00
104	FILTRO RACOR	P 551026 - PATROL XCMG 2019	WEGA	UNID	50	R\$ 242,33	R\$ 12.116,50
105	FILTRO RACOR	PSC 883 - RETROESC AVADEIRA JCB 2013	WEGA	UNID	25	R\$ 258,00	R\$ 6.450,00
106	FILTRO RACOR	PSD 530/1 - CARREGAD EIRA NEW HOLLAND W130	CNH	UNID	25	R\$ 81,67	R\$ 2.041,75
107	FILTRO RACOR	R 120 10M	WEGA	UNID	100	R\$ 238,00	R\$ 23.800,00
108	FILTRO RACOR	WK 1060 - MERCEDES BENZ 1620	WEGA	UNID	25	R\$ 210,67	R\$ 5.266,75
109	FILTRO RACOR	WK 1060/1 - CARREGAD EIRA XCMG	WEGA	UNID	25	R\$ 210,67	R\$ 5.266,75
110	FLUIDO DE FREIO 500ML	DOT 3	BOSCH	UNID	400	R\$ 23,67	R\$ 9.468,00
111	FLUIDO DE FREIO 500ML	DOT 4	BOSCH	UNID	1000	R\$ 26,67	R\$ 26.670,00



112	GRAXA	20KG	LUBRAX	UNID	125	R\$ 357,67	R\$ 44.708,75
113	GRAXA	CHASSIS - 20KG	LUBRAX	UNID	125	R\$ 388,33	R\$ 48.541,25
114	GRAXA	MP2 - 20KG	UNI	UNID	125	R\$ 882,33	R\$ 110.291,25
115	OLEO CAIXA DE MARCHA	40 GL-5	LUBRAX	LT	180	R\$ 65,00	R\$ 11.700,00
116	OLEO CAIXA DE MARCHA	75W90 SINTETICO	MOTUL	LT	830	R\$ 107,67	R\$ 89.366,10
117	OLEO CAIXA DE MARCHA	80W90 GL-5	MOTUL	LT	1050	R\$ 59,33	R\$ 62.296,50
118	OLEO CAIXA DE MARCHA	90 GL-5	LUBRAX	LT	200	R\$ 39,67	R\$ 7.934,00
119	OLEO DIFERENCIAL	85W140 GL- 5	LUBRAX	LT	650	R\$ 50,67	R\$ 32.935,50
120	OLEO HIDRAULICO	68	LUBRAX	LT	3000	R\$ 39,67	R\$ 119.010,00
121	OLEO HIDRAULICO	DEXRON IID - FLUIDO PARA DIREÇÃO HIDRÁULIC A	LUBRAX	LT	700	R\$ 67,67	R\$ 47.369,00
122	OLEO HIDRAULICO	SUFIXO A	BRODOX	UNID	200	R\$ 37,67	R\$ 7.534,00
123	OLEO LUBRIFICANTE	5W30	BRODOX	LT	2000	R\$ 63,00	R\$ 126.000,00
124	OLEO MOTOR	0W20	BRODOX	LT	200	R\$ 59,00	R\$ 11.800,00
125	OLEO MOTOR	15W40	LUBRAX	LT	4700	R\$ 36,67	R\$ 172.349,00
126	OLEO MOTOR	20W50	EXTRA VIDA	LT	720	R\$ 40,33	R\$ 29.037,60
127	OLEO MOTOR	SAE 40	LUBRAX	LT	180	R\$ 33,00	R\$ 5.940,00
128	OLEO MULTIFUNCIONAL	10W30	EXTRA VIDA	LT	1200	R\$ 44,00	R\$ 52.800,00
127	OLEO MULTIFUNCIONAL	20W30	EXTRA VIDA	LT	850	R\$ 40,00	R\$ 34.000,00
130	OLEO MULTIFUNCIONAL	TRC 50	LUBRAX	LT	600	R\$ 59,67	R\$ 35.802,00
131	SILICONE	COLA - 50G	LOCTITE	UNID	125	R\$ 74,00	R\$ 9.250,00
132	TRAVA ROSCA	COLA - 10G	ORBIVED	UNID	125	R\$ 21,67	R\$ 2.708,75
VALOR TOTAL							R\$ 2.295.535,50

PROPOSTA: R\$ 2.295.535,50 (dois milhões e duzentos e noventa e cinco mil e quinhentos e trinta e cinco reais e cinquenta centavos).

CONDIÇÕES GERAIS

A proponente declara conhecer os termos do instrumento convocatório que rege a presente licitação.

LOCAL E PRAZO DE ENTREGA

De acordo com o especificado no Anexo 01, deste Edital.

Obs.: No preço cotado já estão incluídas eventuais vantagens e/ou abatimentos, impostos, taxas e encargos sociais, obrigações trabalhistas, previdenciárias, fiscais e comerciais, assim como



despesas com transportes e deslocamentos e outras quaisquer que incidam sobre a contratação.

VALIDADE DA PROPOSTA COMERCIAL

De no mínimo, 60 (sessenta) dias contados a partir da data da sessão pública do Pregão.

Barra do Corda/MA, 12 de Maio de 2022

J C ALVES
SOUSA:29348411000154

Assinado de forma digital por J C
ALVES SOUSA:29348411000154
Dados: 2022.05.12 11:22:37 -03'00'

JOSÉ CARLOS ALVES SOUSA
CPF nº: 363.746.523-04



TRIBUNAL DE CONTAS DA UNIÃO
CERTIDÃO NEGATIVA
DE
LICITANTES INIDÔNEOS

(Válida somente com a apresentação do CPF)

Nome completo: **JOSE CARLOS ALVES SOUSA**

CPF/CNPJ: **363.746.523-04**

O Tribunal de Contas da União CERTIFICA que, na presente data, o (a) requerente acima identificado(a) NÃO CONSTA da relação de responsáveis inidôneos para participar de licitação na administração pública federal, por decisão deste Tribunal, nos termos do art. 46 da Lei nº 8.443/92 (Lei Orgânica do TCU).

Não constam da relação consultada para emissão desta certidão os responsáveis ainda não notificados do teor dos acórdãos condenatórios, aqueles cujas condenações tenham tido seu prazo de vigência expirado, bem como aqueles cujas apreciações estejam suspensas em razão de interposição de recurso com efeito suspensivo ou de decisão judicial.

Certidão emitida às 11:43:05 do dia 16/05/2022, com validade de trinta dias a contar da emissão.

A veracidade das informações aqui prestadas podem ser confirmadas no sítio <https://contas.tcu.gov.br/ords/f?p=INABILITADO:5>

Código de controle da certidão: X1FV160522114305

Atenção: qualquer rasura ou emenda invalidará este documento.



Improbidade Administrativa e Inelegibilidade



Certidão Negativa

Certifico que nesta data (16/05/2022 às 11:41) NÃO CONSTA no Cadastro Nacional de Condenações Cíveis por Ato de Improbidade Administrativa e Inelegibilidade registros de condenação com trânsito em julgado ou sanção ativa quanto ao CPF nº 363.746.523-04.



A condenação por atos de improbidade administrativa não implica automático e necessário reconhecimento da inelegibilidade do condenado.

Para consultas sobre inelegibilidade acesse portal do TSE em <http://divulgacandcontas.tse.jus.br/>

Esta certidão é expedida gratuitamente. Sua autenticidade pode ser por meio do número de controle 6282.628D.8170.0077 no seguinte endereço: https://www.cnj.jus.br/improbidade_adm/autenticar_certidao.php



FILTROS APLICADOS:

CPF / CNPJ: 36374652304

Data da consulta: 16/05/2022 11:40:15

Data da última atualização: 14/05/2022 10:15:05



Nenhum registro encontrado

LIMPAR

A handwritten signature in blue ink, consisting of a stylized, cursive name.

ÓRGÃO/ENTIDADE SANCIONADORA

TIPO DA SANÇÃO

DATA DE PUBLICAÇÃO DA SANÇÃO

QUANTIDADE





Ministério da Economia
Secretaria Especial de Desburocratização, Gestão e Governo Digital
Secretaria de Gestão

Sistema de Cadastramento Unificado de Fornecedores - SICAF

Certificado de Registro Cadastral - CRC

(Emissão conforme art. 17 da Instrução Normativa nº 03, de 26 abril de 2018)

CNPJ: 29.348.411/0001-54
Razão Social: J. C. ALVES SOUSA

Atividade Econômica Principal:

7711-0/00 - LOCAÇÃO DE AUTOMÓVEIS SEM CONDUTOR

Endereço:

AVENIDA RIO AMAZONAS, 124 - LETRA B - TRESIDELA - Barra do Corda / Maranhão

Observações:

A veracidade das informações poderá ser verificada no endereço www.comprasgovernamentais.gov.br.

Este certificado não substitui os documentos enumerados nos artigos 28 a 31 da Lei nº 8.666, de 1993.

Emitido em: 09/05/2022 15:56

1 de 1



TRIBUNAL DE CONTAS DA UNIÃO



Consulta Consolidada de Pessoa Jurídica

Este relatório tem por objetivo apresentar os resultados consolidados de consultas eletrônicas realizadas diretamente nos bancos de dados dos respectivos cadastros. A responsabilidade pela veracidade do resultado da consulta é do Órgão gestor de cada cadastro consultado. A informação relativa à razão social da Pessoa Jurídica é extraída do Cadastro Nacional da Pessoa Jurídica, mantido pela Receita Federal do Brasil.

Consulta realizada em: 09/05/2022 15:45:30

Informações da Pessoa Jurídica:

Razão Social: **J. C. ALVES SOUSA**
CNPJ: **29.348.411/0001-54**

Resultados da Consulta Eletrônica:

Órgão Gestor: **TCU**
Cadastro: **Licitantes Inidôneos**
Resultado da consulta: **Nada Consta**

Para acessar a certidão original no portal do órgão gestor, clique [AQUI](#).

Órgão Gestor: **CNJ**
Cadastro: **CNIA - Cadastro Nacional de Condenações Cíveis por Ato de Improbidade Administrativa e Inelegibilidade**
Resultado da consulta: **Nada Consta**

Para acessar a certidão original no portal do órgão gestor, clique [AQUI](#).

Órgão Gestor: **Portal da Transparência**
Cadastro: **Cadastro Nacional de Empresas Inidôneas e Suspensas**
Resultado da consulta: **Nada Consta**

Para acessar a certidão original no portal do órgão gestor, clique [AQUI](#).

Órgão Gestor: **Portal da Transparência**
Cadastro: **CNEP - Cadastro Nacional de Empresas Punidas**
Resultado da consulta: **Nada Consta**

Para acessar a certidão original no portal do órgão gestor, clique [AQUI](#).

Obs: A consulta consolidada de pessoa jurídica visa atender aos princípios de simplificação e

racionalização de serviços públicos digitais. Fundamento legal: Lei nº 12.965, de 23 de abril de 2014, Lei nº 13.460, de 26 de junho de 2017, Lei nº 13.726, de 8 de outubro de 2018, Decreto nº 8.638 de 15, de janeiro de 2016.



I. S. MEDEIROS
CNPJ/MF 11.332.629/0001-55



ATO CONSTITUTIVO POR TRANSFORMAÇÃO DE EMPRESARIO INDIVIDUAL EM EMPRESA INDIVIDUAL DE RESPONSABILIDADE LIMITADA – EIRELI.

IRAMAR SOUSA MEDEIROS, brasileiro, casado sob regime de comunhão parcial de bens – (art. 977, da Lei nº. 10.406/2002), natural da cidade de Barra do Corda (MA), nascida no dia 03/11/1963, empresário, portadora da Carteira Nacional de Habilitação n.º 00132327013, expedida pelo Departamento Estadual de Transito do Estado do Maranhão, inscrita no CPF/MF sob o n.º 213.856.532-72, residente e domiciliada na São Raimundo n.º 100, bairro Tresidela, Barra do Corda (MA), CEP 65.950-000; **I. S. MEDEIROS** Empresário individual inscrito na Junta Comercial do Estado do Maranhão – JUCEMA, sob o NIRE 21101684492 e no CNPJ sob nº 11.332.629/0001-55, com sede na Avenida Roseana Sarney n.º 448, bairro Tresidela, Barra do Corda (MA), CEP 65.950-000; ora altera e transforma seu registro de EMPRESÁRIO em EMPRESA INDIVIDUAL DE RESPONSABILIDADE LIMIADA, conforme cláusulas a seguir:

CLÁUSULA PRIMEIRA – Fica transformada esta sociedade em EMPRESA INDIVIDUAL DE RESPONSABILIDADE LIMITADA – EIRELI, sob a denominação de **I. SOUSA MEDEIROS EIRELI** com sub-rogação de todos os direitos e obrigações pertinentes.

CLAUSULA SEGUNDA – O acervo desta Empresa, no valor de R\$ 200.000,00 (duzentos mil reais), passa a constituir o capital da EIRELI, mencionada na cláusula anterior.

CLAUSULA TERCEIRA – Para tanto, passa a transcrever, na integra, o ato constitutivo da referida EIRELI, com o teor seguinte:

I. S. MEDEIROS
CNPJ/MF 11.332.629/0001-55

ATO CONSTITUTIVO POR TRANSFORMAÇÃO DE EMPRESÁRIO INDIVIDUAL EM
EMPRESA INDIVIDUAL DE RESPONSABILIDADE LIMITADA - EIRELI.



**ATO CONSTITUTIVO DA EMPRESA INDIVIDUAL DE RESPONSABILIDADE
LIMITADA**

I. SOUSA MEDEIROS EIRELI
CNPJ nº. 11.332.629/0001-55

IRAMAR SOUSA MEDEIROS, brasileiro, casado sob regime de comunhão parcial de bens – (art. 977, da Lei nº. 10.406/2002), natural da cidade de Barra do Corda (MA), nascida no dia 03/11/1963, empresário, portadora da Carteira Nacional de Habilitação n.º 00132327013, expedida pelo Departamento Estadual de Transito do Estado do Maranhão, inscrita no CPF/MF sob o n.º 213.856.532-72, residente e domiciliada na São Raimundo n.º 100, bairro Tresidela, Barra do Corda (MA), CEP 65.950-000; **passa a constituir a presente EMPRESA INDIVIDUAL DE RESPONSABILIDADE LIMITADA - EIRELI, nos termos ao que rege o art. 980- A e parágrafos, C/C do art.1.054 CC/2002 mediante as seguintes cláusulas:**

CLÁUSULA PRIMEIRA: A empresa gira sob o nome empresarial **I. SOUSA MEDEIROS EIRELI**

CLÁUSULA SEGUNDA: A EIRELI tem sua sede Avenida Roseana Sarney n.º 448, bairro Tresidela, Barra do Corda (MA), CEP 65.950-000. Podendo abrir filiais, agências e escritórios, em qualquer parte do território nacional.

CLÁUSULA TERCEIRA: A EIRELI tem por objetivo social: Comércio varejista de lubrificantes, CNAE - (47.32-6/00); Comércio a varejo de peças e

I. S. MEDEIROS
CNPJ/MF 11.332.629/0001-55



ATO CONSTITUTIVO POR TRANSFORMAÇÃO DE EMPRESARIO INDIVIDUAL EM EMPRESA INDIVIDUAL DE RESPONSABILIDADE LIMITADA - EIRELI.

acessórios novos para veículos automotores, CNAE – (45.30-7/03); Comércio varejista de materiais de construção não especificados anteriormente (Cimento, seixo, areia, gesso, pré-moldados, brita, telha e tijolos), CNAE - (47.44-0/05); Comércio varejista de material de construção em geral, CNAE - (47.44-0/99); Construção de edifícios, CNAE - (41.20-4/00); Atividades relacionadas a esgoto, exceto a gestão de redes, CNAE - (37.02-9/00); Construção de redes de abastecimento de água, coleta de esgoto e construções correlatas, exceto obras de irrigação, CNAE (42.22-7/01); Construção de instalações esportivas e recreativas, CNAE - (42.99-5/01); Demolição de edifícios e outras estruturas, CNAE – (43.11/8-01); Preparação de canteiro e limpeza de terreno, CNAE - (43.11-8/02); Instalação e manutenção elétrica, CNAE - (43.21-5/00); Obras de acabamento em gesso e estuque, CNAE - (43.30-4/03); Serviços de pintura de edifícios em geral, CNAE - (43.30-4/04); Obras de fundações, CNAE - (43.91-6/00); Obras de alvenaria, CNAE - (43.99-1/03); Serviços de manutenção e reparação mecânica de veículos, CNAE - (45.20-0/01); Serviços de engenharia, CNAE - (71.12-0/00); Atividades de limpeza não especificadas anteriormente, (- CNAE – Limpeza de ruas,... Limpeza em geral, CNAE – (81.29-0/00).

CLÁUSULA QUARTA: O Capital Social desta EIRELI é de R\$ 200.000,00 (duzentos mil reais), conforme art. 980 -A, CC/2002.

CLÁUSULA QUINTA – Da Declaração de Integralização do Capital: O subscritor declara que o Capital Social encontra-se completamente integralizado em moeda corrente nacional.

I. S. MEDEIROS
CNPJ/MF 11.332.629/0001-55



ATO CONSTITUTIVO POR TRANSFORMAÇÃO DE EMPRESÁRIO INDIVIDUAL
EMPRESA INDIVIDUAL DE RESPONSABILIDADE LIMITADA - EIRELI.

CLAÚSULA SEXTA – A Responsabilidade do titular é limitada ao capital integralizado.

CLÁUSULA SÉTIMA – A EIRELI iniciou suas atividades em 30/10/2009 e seu prazo é por tempo indeterminado.

CLÁUSULA OITAVA – A administração e o uso da denominação da EIRELI serão exercidos integralmente pelo sócio **IRAMAR SOUSA MEDEIROS**, titular da empresa, com plenos poderes de gestão.

- o **Parágrafo Único:** Da Declaração de Inexistência de Impedimento para a Administração: O administrador declara, sob as penas da Lei, de que não está impedido de exercer a administração da EIRELI, por lei especial, ou em virtude de condenação criminal, ou por se encontrarem sob efeitos dela, a pena que vede, ainda que temporariamente, o acesso a cargos públicos ou por crime falimentar, de prevaricação, peita ou suborno, concussão, peculato, ou contra a economia popular, contra o sistema financeiro nacional, contra normas de defesa da concorrência, contra as relações de consumo, fé pública, ou a propriedade.

CLÁUSULA NONA – O exercício social encerra em coincidência com o encerramento do ano civil.

CLÁUSULA DÉCIMA – O titular da presente EIRELI declara, nos termos da lei, que não participa de nenhuma outra empresa dessa modalidade.

I. S. MEDEIROS
CNPJ/MF 11.332.629/0001-55

ATO CONSTITUTIVO POR TRANSFORMAÇÃO DE EMPRESARIO INDIVIDUAL EM
EMPRESA INDIVIDUAL DE RESPONSABILIDADE LIMITADA - EIRELI.

Nesses termos, o titular firma o presente Ato Constitutivo em 01 (uma) via.

Barra do Corda (MA), 04 de abril de 2020.

IRAMAR SOUSA MEDEIROS

CPF/MF n.º 213.856.532-72

Titular





ASSINATURA ELETRÔNICA



Certificamos que o ato da empresa I. SOUSA MEDEIROS EIRELI consta assinado digitalmente por

IDENTIFICAÇÃO DO(S) ASSINANTE(S)	
CPF	Nome
21385653272	IRAMAR SOUSA MEDEIROS

CERTIFICO O REGISTRO EM 27/05/2020 16:21 SOB Nº 21600147492.
PROTOCOLO: 200371444 DE 27/05/2020. CÓDIGO DE VERIFICAÇÃO:
12002142597. NIRE: 21600147492.
I. SOUSA MEDEIROS EIRELI

JUCEMA

Lílian Theresa Rodrigues Mendonça
SECRETÁRIA-GERAL
SÃO LUÍS, 27/05/2020
www.empresafacil.ma.gov.br



REPÚBLICA FEDERATIVA DO BRASIL
CADASTRO NACIONAL DA PESSOA JURÍDICA

NÚMERO DE INSCRIÇÃO
11.332.629/0001-55
MATRIZ

COMPROVANTE DE INSCRIÇÃO E DE SITUAÇÃO
CADASTRAL

DATA DE ABERTURA
03/11/2009

NOME EMPRESARIAL
I. SOUSA MEDEIROS EIRELI

TÍTULO DO ESTABELECIMENTO (NOME DE FANTASIA)
LUB MAX

PORTAL
ME

CÓDIGO E DESCRIÇÃO DA ATIVIDADE ECONÔMICA PRINCIPAL
47.32-6-00 - Comércio varejista de lubrificantes

CÓDIGO E DESCRIÇÃO DAS ATIVIDADES ECONÔMICAS SECUNDÁRIAS
37.02-9-00 - Atividades relacionadas a esgoto, exceto a gestão de redes
41.20-4-00 - Construção de edifícios
42.22-7-01 - Construção de redes de abastecimento de água, coleta de esgoto e construções correlatas, exceto obras de irrigação
42.99-5-01 - Construção de instalações esportivas e recreativas
43.11-8-01 - Demolição de edifícios e outras estruturas
43.11-8-02 - Preparação de canteiro e limpeza de terreno
43.21-5-00 - Instalação e manutenção elétrica
43.30-4-03 - Obras de acabamento em gesso e estuque
43.30-4-04 - Serviços de pintura de edifícios em geral
43.91-6-00 - Obras de fundações
43.99-1-03 - Obras de alvenaria
45.20-0-01 - Serviços de manutenção e reparação mecânica de veículos automotores
45.30-7-03 - Comércio a varejo de peças e acessórios novos para veículos automotores
47.44-0-05 - Comércio varejista de materiais de construção não especificados anteriormente
47.44-0-99 - Comércio varejista de materiais de construção em geral
71.12-0-00 - Serviços de engenharia
81.29-0-00 - Atividades de limpeza não especificadas anteriormente

CÓDIGO E DESCRIÇÃO DA NATUREZA JURÍDICA
230-5 - Empresa Individual de Responsabilidade Limitada (de Natureza Empresári

LOGRADOURO
AV ROSEANA SARNEY

NÚMERO
448

COMPLEMENTO

CEP
65.950-000

BAIRRO/DISTRITO
TRESIDELA

MUNICÍPIO
BARRA DO CORDA

UF
MA

ENDEREÇO ELETRÔNICO
LUBMAX@BOL.COM.BR

TELEFONE
(99) 3643-4819/ (99) 8129-1399

ENTE FEDERATIVO RESPONSÁVEL (EFR)

SITUAÇÃO CADASTRAL
ATIVA

DATA DA SITUAÇÃO CADASTRAL
03/11/2009

MOTIVO DE SITUAÇÃO CADASTRAL

SITUAÇÃO ESPECIAL

DATA DA SITUAÇÃO ESPECIAL



Aprovado pela Instrução Normativa RFB nº 1.863, de 27 de dezembro de 2018.

Emitido no dia 04/05/2022 às 17:31:56 (data e hora de Brasília).

Página: 1/1



CNH Válida

CNH com Código de Segurança válido.



Validar CNH

Informações da CNH

CPF do Condutor	213.856.532-72
Número do Registro	00132327013
Número do Formulário CNH	2228481741
Código de Segurança	07200100155
Nome do Condutor	IRAMAR SOUSA MEDEIROS
Nome da Mãe	FRANCISCA SOUSA MEDEIROS
Categoria	C
Data de Emissão	03/12/2021
Validade	29/11/2026



[Nova Consulta](#)

[Imprimir](#)

[★ Avaliar](#)



MINISTÉRIO DA FAZENDA
Secretaria da Receita Federal do Brasil
Procuradoria-Geral da Fazenda Nacional



**CERTIDÃO POSITIVA COM EFEITOS DE NEGATIVA DE DÉBITOS RELATIVOS AOS TRIBUTOS
FEDERAIS E À DÍVIDA ATIVA DA UNIÃO**

Nome: I. SOUSA MEDEIROS EIRELI
CNPJ: 11.332.629/0001-55

Ressalvado o direito de a Fazenda Nacional cobrar e inscrever quaisquer dívidas de responsabilidade do sujeito passivo acima identificado que vierem a ser apuradas, é certificado que:

1. constam débitos administrados pela Secretaria da Receita Federal do Brasil (RFB) com exigibilidade suspensa nos termos do art. 151 da Lei nº 5.172, de 25 de outubro de 1966 - Código Tributário Nacional (CTN), ou objeto de decisão judicial que determina sua desconsideração para fins de certificação da regularidade fiscal, ou ainda não vencidos; e
2. não constam inscrições em Dívida Ativa da União (DAU) na Procuradoria-Geral da Fazenda Nacional (PGFN).

Conforme disposto nos arts. 205 e 206 do CTN, este documento tem os mesmos efeitos da certidão negativa.

Esta certidão é válida para o estabelecimento matriz e suas filiais e, no caso de ente federativo, para todos os órgãos e fundos públicos da administração direta a ele vinculados. Refere-se à situação do sujeito passivo no âmbito da RFB e da PGFN e abrange inclusive as contribuições sociais previstas nas alíneas 'a' a 'd' do parágrafo único do art. 11 da Lei nº 8.212, de 24 de julho de 1991.

A aceitação desta certidão está condicionada à verificação de sua autenticidade na Internet, nos endereços <<http://rfb.gov.br>> ou <<http://www.pgfn.gov.br>>.

Certidão emitida gratuitamente com base na Portaria Conjunta RFB/PGFN nº 1.751, de 2/10/2014.
Emitida às 12:07:09 do dia 14/02/2022 <hora e data de Brasília>.
Válida até 13/08/2022.
Código de controle da certidão: **0E29.8729.81BF.D899**
Qualquer rasura ou emenda invalidará este documento.



**GOVERNO DO ESTADO DO MARANHÃO
SECRETARIA DE ESTADO DA FAZENDA**



CERTIDÃO NEGATIVA DE DÉBITO

Nº Certidão: 071628/22

Data da

05/05/2022 14:07:47

Inscrição Estadual: 123233127

CPF/CNPJ: 11332629000155

Razão Social: I SOUSA MEDEIROS EIRELI

Endereço: AVE ROSEANA SARNEY, 448 CEP: 65950000 - TRESIDELA

Telefone: (99)36430595

Município: BARRA DO CORDA

UF: MA

Certificamos que, após a realização das consultas procedidas no sistema desta Secretaria, substanciado pelos artigos 240 a 242, da lei nº 7.799, de 19/12/2002 e disposto no artigo 205 da lei nº 5.172, de 25 de outubro de 1966 (Código Tributário Nacional), não constam débitos relativos aos tributos estaduais, administrados por esta Secretaria, em nome do sujeito passivo acima identificado. Ressalvado, todavia, à Fazenda Pública Estadual o direito da cobrança de dívidas que venham a ser apuradas e não alcançadas pela decadência.

Validade da Certidão: 120 (cento e vinte) dias: 02/09/2022.

A autenticidade desta certidão deverá ser confirmada no endereço:

<http://portal.sefaz.ma.gov.br/>, clicando no item "Certidões" e em seguida em "Validação de Certidão Negativa de Débito".

CERTIDÃO EMITIDA GRATUITAMENTE.

Data Impressão: 05/05/2022 14:07:47



PREFEITURA DO MUNICÍPIO DE BARRA DO CORDA - MA

SECRETARIA DE PLANEJAMENTO, ORÇAMENTO E GESTÃO
R. ISAAC MARTINS, 297 - CENTRO - BARRA DO CORDA - MA
06769798000117



CERTIDÃO NEGATIVA DE DÉBITOS MUNICIPAIS Nº 13327/2022

A Secretaria de Planejamento, Orçamento e Gestão da Prefeitura Municipal de Barra do Corda - MA, a requerimento da pessoa interessada **I. S. MEDEIROS - ME**, CERTIFICA para os fins que se fizerem necessários, que a pessoa jurídica/física a seguir referenciada não registra débitos para com os cofres públicos municipais até a presente data, tendo a presente CERTIDÃO validade até o dia 04/07/2022, ressalvando o direito da Fazenda Municipal de exigir o recolhimento de débitos, tributários ou não, constituído anteriormente a esta data mesmo durante a vigência desse prazo.

Código de Cadastro
1170

Contribuinte
I. S. MEDEIROS - ME

Logradouro
AVN: RIO AMAZONAS, 448, MEDINDO DE FRENTE 5, CEP - 65950-000

Cidade
BARRA DO CORDA

CPF/CNPJ
11.332.629/0001-55

Bairro
TRIZIDELA

UF
MA



Finalidade da Certidão
REGULARIDADE JUNTO A FAZENDA MUNICIPAL

ATENÇÃO: Certidão emitida com base no Código Tributário Municipal lei nº 946/2021.

Usuário: Erica Caroline Maciel de Sousa

Emitido 05/05/2022 09:24:54

Válida até 04/07/2022

Código de Controle da Certidão/Número MY67911VLB

Atenção qualquer rasura ou emenda invalidará este documento.

Consulte a autenticidade desta certidão em <http://baradocorda.famlex.com.br/fam-lex/serv/et/hwpcconsautcert>

Voltar

Imprimir



Certificado de Regularidade do FGTS - CRF

Inscrição: 11.332.629/0001-55

Razão Social: J S MEDEIROS

Endereço: AV ROSEANA SARNEY 448 / TRESIDELA / BARRA DO CORDA / MA /
65950-000

A Caixa Econômica Federal, no uso da atribuição que lhe confere o Art. 7, da Lei 8.036, de 11 de maio de 1990, certifica que, nesta data, a empresa acima identificada encontra-se em situação regular perante o Fundo de Garantia do Tempo de Serviço - FGTS.

O presente Certificado não servirá de prova contra cobrança de quaisquer débitos referentes a contribuições e/ou encargos devidos, decorrentes das obrigações com o FGTS.

Validade: 25/04/2022 a 24/05/2022

Certificação Número: 2022042502104044168486

Informação obtida em 04/05/2022 17:36:28

A utilização deste Certificado para os fins previstos em Lei esta condicionada a verificação de autenticidade no site da Caixa:
www.caixa.gov.br



TERMO DE AUTENTICAÇÃO - LIVRO DIGITAL

Declaro exatos os Termos de Abertura e de Encerramento do Livro Digital com características abaixo, conferido e autenticado por ANSELMO DIAS CARNEIRO LOPES FILHO, sob a autenticidade nº 12205702755 em 05/05/2022, protocolo 220552061. Para validação de Autenticação dos Termos, deverá ser acessado o Portal de Serviços / verificação de documentos do Empreendedor (<http://www.empresafacil.ma.gov.br>) e informar o código de verificação.

Identificação de Empresa

Nome Empresarial: I. SOUSA MEDEIROS EIRELI
Número de Registro: 21600147492
CNPJ: 11332629000155
Município: Barra do Corda



Identificação de Livro Digital

Tipo de Livro: DIÁRIO
Número de Ordem: 2
Período de Escrituração: 01/01/2021 - 31/12/2021

Assinante(s)	Nome	CRC/OAB
11332629000155	I. SOUSA MEDEIROS EIRELI	
78758351353	GEORGE LAZARO MACIEL BEZERRA	MA009840

CERTIFICO A AUTENTICAÇÃO EM 05/05/2022 16:24 SOB Nº 20220552061.
PROTOCOLO: 220552061 DE 04/05/2022. CÓDIGO DE VERIFICAÇÃO:
12205702755. NIRE: 21600147492.
I. SOUSA MEDEIROS EIRELI

JUCEMA

ANSELMO DIAS CARNEIRO LOPES FILHO
RESPONSÁVEL PELA AUTENTICAÇÃO
SÃO LUÍS, 05/05/2022
empresafacil.ma.gov.br

Termo de Abertura

Nome do Livro: DIÁRIO

Nº de Ordem: 2



O presente livro do tipo DIÁRIO contém registros numerados, do nº 01 ao nº 08, e servirá para a escrituração dos lançamentos próprios da empresa I. SOUSA MEDEIROS EIRELI, município Barra do Corda, CNPJ nº 11.332.629/0001-55, Número de Registro (NIRE) 21600147492.

Data do arquivamento dos atos constitutivos: 03/11/2009

Atto constitutivo. 21101664492

Barra do Corda, 01/01/2021

I. SOUSA MEDEIROS EIRELI
PESSOA JURÍDICA
CNPJ 11.332.629/0001-55

GEORGE LAZARO MACIEL BEZERRA
CONTADOR
CRC/MA 009840

I. SOUSA MEDEIROS EIRELI

Avenida Roseana Sarney, n.º 448, Bairro - Tresidela

NIRE n.º 21600147492

CNPJ: N.º 11.332.629/0001-55

BARRA DO CORDA - MARANHÃO - CEP: 65.950-000

BALANÇO PATRIMONIAL EM 31 DE DEZEMBRO 2021.

VALORES EXPRESSOS EM REAIS



ATIVO	Valores R\$	Coefficiente	
Ativo Circulante			
Disponível	60.122,13	11,50%	
Caixa	50.978,61	9,75%	
Banco c/ Movimento	9.143,52	1,75%	
Direitos Realizáveis	62.145,90	11,89%	
Contas a Receber	62.145,90	11,89%	
Estoques	347.216,37	66,42%	
Estoque de Produtos para revenda.....	347.216,37	66,42%	
TOTAL ATIVO CIRCULANTE	469.484,40	89,81%	
TOTAL PASSIVO CIRCULANTE - REALIZÁVEL LONGO A PRAZO	0,00	0,00%	
Ativo Permanente			
Imobilizado	53.278,72	10,19%	
Maquinismos e Ferramentas.....	26.450,00		
(-) Depreciação Acumulada.....	<u>-3.150,00</u>	23.300,00	4,46%
Instalações Comerciais.....	23.078,36		
(-) Depreciação Acumulada.....	<u>-3.109,64</u>	19.968,72	3,82%
Mobiliário e Equipamentos Escritório.....	12.600,00		
(-) Depreciação Acumulada.....	<u>-2.590,00</u>	10.010,00	1,91%
TOTAL DO ATIVO PERMANENTE	53.278,72	10,19%	
TOTAL DO ATIVO	522.763,12	100,00%	

PASSIVO	Valores R\$	Coefficiente
Passivo Circulante		
Fornecedores	44.139,22	8,44%
Empréstimos bancários	8.520,90	1,63%
Despesas Administrativas	5.642,74	1,08%
Despesas Tributárias.....	3.658,95	0,70%
TOTAL PASSIVO CIRCULANTE	61.961,81	11,85%
Não Circulante		
Exigível a Longo Prazo		
Financiamentos	200.679,18	38,39%
TOTAL PASSIVO NÃO CIRCULANTE - EXIGÍVEL LONGO A PRAZO	200.679,18	38,39%
Patrimônio Líquido		
Capital Realizado	200.000,00	38,26%
Lucros exercício corrente.....	60.122,13	11,50%
TOTAL PL	260.122,13	49,76%
TOTAL PASSIVO + PATRIMONIO LÍQUIDO	522.763,12	100,00%

Barra do Corda / MA, 31 de dezembro de 2021

Iramar Sousa Medeiros
Titular
CPF (MF) 213.856.532-72

Gorge Lózaro M. Bezerra
Contabilista
CRC MA 009840-0

I. SOUSA MEDEIROS EIRELI

Avenida Roseana Sarney, n.º 448, Bairro - Tresidela

NIRE n.º 21600147492

CNPJ: N.º 11.332.629/0001-55

BARRA DO CORDA - MARANHÃO - CEP: 65.950-000

**DEMONSTRAÇÃO RESULTADO EXERCÍCIO 2021.**

VALORES EXPRESSOS EM REAIS

DRE		Valores R\$	Coefficiente
ROB	RECEITA OPERACIONAL BRUTA		
	Receita de Bruta.....	708.484,99	100,00%
ROL	RECEITA OPERACIONAL BRUTA	708.484,99	100,00%
CMV	CUSTO DAS MERCADORIAS VENDIDAS		
	Custo das mercadorias (uso/consumo).....	-546.427,87	-77,13%
LOB	LUCRO OPERACIONAL BRUTO	162.057,12	22,87%
DO	DESPESAS OPERACIONAIS		
	Despesas Tributárias.....	-30.674,43	-4,33%
	Despesas Administrativas.....	-42.153,19	-5,95%
	Retirada de Lucro.....	-28.385,00	-4,01%
	Despesas Financeiras	-722,37	-0,10%
LOL	LUCRO OPERACIONAL LIQUIDO	60.122,13	8,49%
LFA	LUCRO FINAL ANTES DO IMPOSTO DE RENDA	60.122,13	8,49%
LLE	LUCRO LÍQUIDO DO EXERCÍCIO	60.122,13	8,49%

Barra do Corda / MA, 31 de dezembro de 2021

Iramar Sousa Medeiros

Titular

CPF (MF) 213.856.532-72

Gorge Lôzaro M. Bezerra

Contabilista

CRC MA 009840-0

I. SOUSA MEDEIROS EIRELI

Avenida Roseana Sarney, n.º 448, Bairro - Tresidela

NIRE n.º 21600147492

CNPJ: N.º 11.332.629/0001-55

BARRA DO CORDA - MARANHÃO - CEP: 65.950-000

DEMONSTRAÇÃO DE LUCROS ACUMULADOS

VALORES EXPRESSOS EM REAIS



DLA		<u>Valores R\$</u>
SALDO INICIAL DE LUCROS ACUMULADOS		R\$ 0,00
(+) LUCRO LÍQUIDO DO EXERCÍCIO		R\$ 60.122,13
SALDO À DISPOSIÇÃO DA ASSEMBLÉIA GERAL		R\$ 60.122,13
(-) APROPRIAÇÃO DE LUCROS, NA FORMA DE RESERVAS:		
Reserva Legal	0,00	
Reserva Estatutária	0,00	
Reserva de Investimentos	0,00	R\$ 0,00
(-) DIVIDENDOS PROPOSTOS		R\$ 0,00
SALDO FINAL DE LUCROS ACUMULADOS		R\$ 60.122,13

Barra do Corda / MA, 31 de dezembro de 2021

Iramar Sousa Medeiros
Titular
CPF (MF) 213.856.532-72

Gorge Lózaro M. Bezerra
Contabilista
CRC MA 009840-0

I. SOUSA MEDEIROS EIRELI

Avenida Roseana Sarney, n.º 448, Bairro - Tresidela

NIRE n.º 21600147492

CNPJ: N.º 11.332.629/0001-55

BARRA DO CORDA - MARANHÃO - CEP: 65.950-000

SITUAÇÃO ECONÔMICA-FINANCEIRA 2021**LIQUIDEZ IMEDIATA**

01 - L I	Disponibilidade	0,97
	Passivo Circulante	

LIQUIDEZ CORRENTE

02 - S G	Ativo Circulante	7,58
	Passivo Circulante	

LIQUIDEZ SECA

03 - L S	Ativo Circulantes - Estoques	1,97
	Passivo Circulante	

LIQUIDEZ GERAL

04 - L G	Ativo Circulante + Realizavel a Longo Prazo	1,79
	Passivo Circulante + Exigível a Longo Prazo	

ONDE:

Ativo Circulante	R\$	469.484,40
Realizavel a Longo Prazo	R\$	-
Passivo Circulante	R\$	61.961,81
Exigível a Longo Prazo	R\$	200.679,18
Ativo Total	R\$	522.763,12
Estoques	R\$	347.216,37
Disponíveis	R\$	60.122,13

Barra do Corda / MA, 31 de dezembro de 2021

Iramar Sousa Medeiros
Titular
CPF (MF) 213.856.532-72

Gorge Lázaro M. Bezerra
Contabilista
CRC MA 009840-0

I. SOUSA MEDEIROS EIRELI

Avenida Roseana Sarney, n.º 448, Bairro - Tresidela

NIRE n.º 21600147492

CNPJ: N.º 11.332.629/0001-55

BARRA DO CORDA - MARANHÃO - CEP: 65.950-000

SITUAÇÃO ECONÔMICA-FINANCEIRA 2021

01 - IG	Ativo Circulante + Realizavel a Longo Prazo	1,79
	Passivo Circulante + Exigível a Longo Prazo	

02 - SG	Ativo Circulante	7,58
	Passivo Circulante	

03 - LC	Ativo Total	1,99
	Passivo Circulante + Exigível a Longo Prazo	

04 - SE	Passivo Circulante + Exigível a Longo Prazo	0,50
	Ativo Total	

ONDE:

Ativo Circulante	R\$	469.484,40
Realizavel a Longo Prazo	R\$	-
Passivo Circulante	R\$	61.961,81
Exigível a Longo Prazo	R\$	200.679,18
Ativo Total	R\$	522.763,12

Barra do Corda / MA, 31 de dezembro de 2021

Iramar Sousa Medeiros
Titular
CPF (MF) 213.856.532-72

Gorge Lôzaro M. Bezerra
Contabilista
CRC MA 009810-0

I. SOUSA MEDEIROS EIRELI

Avenida Roseana Sarney, n.º 448, Bairro - Tresidela

NIRE n.º 21600147492

CNPJ: N.º 11.332.629/0001-55

BARRA DO CORDA - MARANHÃO - CEP: 65.950-000

**SITUAÇÃO ECONÔMICA-FINANCEIRA GERAL 2021**

ANÁLISE DA LIQUIDEZ			
C.C.L.	407.523		Ativo Circulante - Passivo Circulante
LIQUIDEZ GERAL	8,4	vezes	Total do Ativo / Passivo Circulante
LIQUIDEZ CORRENTE	7,6	vezes	Ativo Circulante / Passivo Circulante
LIQUIDEZ SECA	2,0	vezes	Ativo Circulante - Estoques / Passivo Circulante
LIQUIDEZ IMEDIATA	1,0	vezes	Disponibilidades / Passivo Circulante
ANÁLISE DA ATIVIDADE			
PMR	32	dias	Contas a Receber / Receita de Vendas Diárias
PMP	#DIV/0!	dias	Fornecedores / Compras Diárias
PME	#DIV/0!	dias	(Estoques / Custo de Produção)* 360
CICLO OPERACIONAL	59	dias	PME + PMR
CICLO FINANCEIRO	#DIV/0!	dias	PME + PMR-PMP
GIRO DOS ATIVOS	1,4	vezes	Vendas / Ativos
GIRO AT. PERMANENTE	13,3	vezes	Vendas / Ativos Permanente
GIRO DOS ESTOQUES	0,0	vezes	C.M.V. / Estoques
ANÁLISE DO ENDIVIDAMENTO			
%ENDIVIDAMENTO	50,24%	particip	Obrigações / Total dos Ativos
% EXIGIVEL LP S/ PL	77,15%	particip	Exigível a LP / PL
ANÁLISE DE LUCRATIVIDADE			
MARGEM BRUTA	23%	particip	Lucro Bruto / Receita Líquida de Vendas
MARGEM OPERACIONAL	8%	particip	Lucro Operacional / Receita Líquida de Vendas
MARGEM LÍQUIDA	8%	particip	Lucro Líq. depois do IR / Receita Líq. de Vendas
TX RETORNO S/AT TOT.(ROA)	12%	particip	Lucro Líq. depois do IR / Ativo Total
% RETORNO S/PL	23%	particip	Lucro Líquido depois do IR / Patrimônio Líquido

Barra do Corda / MA, 31 de dezembro de 2021

Iramar Sousa Medeiros
Titular
CPF (MF) 213.856.532-72

Gorge Lôzaro M. Bezerra
Contabilista
CRC MA 009840-0

Termo de Encerramento

Nome do Livro: DIÁRIO

Nº de Ordem: 2



O presente livro do tipo DIÁRIO contém páginas numeradas, do nº 01 ao nº 08, e serviu para escrituração no período de 01/01/2021 a 31/12/2021, da empresa I. SOUSA MEDEIROS EIRELI.

Barra do Corda, 31/12/2021

I. SOUSA MEDEIROS EIRELI
PESSOA JURÍDICA
CNPJ 11.332.629/0001-55

GEORGE LAZARO MACIEL BEZERRA
CONTADOR
CRC/MA 009840

Two handwritten signatures in blue ink, located at the bottom right of the page.



ASSINATURA ELETRÔNICA



Certificamos que o ato da empresa I. SOUSA MEDEIROS EIRELI consta assinado digitalmente por:

IDENTIFICAÇÃO DO(S) ASSINANTE(S)	
CPF/CNPJ	Nome
11332629000155	I. SOUSA MEDEIROS EIRELI
78758351353	GEORGE LAZARO MACIEL BEZERRA

CERTIFICO A AUTENTICAÇÃO EM 05/05/2022 16:24 SOB N° 20220552061.
PROTOCOLO: 220552061 DE 04/05/2022. NIRE: 21600147492.
I. SOUSA MEDEIROS EIRELI

JUCEMA

ANSELMO DIAS CARNEIRO LOPES FILHO
RESPONSÁVEL PELA AUTENTICAÇÃO
SÃO LUÍS, 05/05/2022
empresafacil.ma.gov.br



CERTIDÃO JUDICIAL ONEROSA-PVBC Nº 3, DE 4 DE MAIO DE 2022

Código de validação: 80E51659DC
CERTJUDONE-PVBC - 32022

Número da guia: 22051101001226835.

CERTIDÃO DE DISTRIBUIÇÃO
(Ações de Falência ou Recuperação Judicial)

USANDO da faculdade que me confere a Lei, **CERTIFICO**, a requerimento de pessoa interessada, que, dando busca nos arquivos dos feitos referentes às **VARAS DE FALÊNCIA OU CONCORDATA, RECUPERAÇÃO JUDICIAL OU EXTRAJUDICIAL, INSOLVÊNCIA CIVIL**, a partir do dia 1º (primeiro) do mês de janeiro do ano de dois mil e cinco (2005) até a presente data, constatei **NÃO EXISTIR** distribuição de **AÇÕES E/OU EXECUÇÕES** em que a empresa **I. SOUSA MEDEIROS EIRELI - ME**, pessoa jurídica de direito privado, inscrita no CNPJ/MF sob o nº 11.332.629/0001-55, com o nome de fantasia **LUB MAX**, estabelecida nesta cidade, à Avenida Gov. Roseana Sarney, 448, Bairro Tresideia, **ocupe o poio passivo ou ativo**. **CERTIFICO**, finalmente, que esta Secretaria de Distribuição é a única existente no **Termo Judiciário** de Barra da Corda, Estado do Maranhão. O referido é verdade e dou fé. Dada e passada a presente certidão na Secretaria de Distribuição a meu cargo, no Fórum "Augusto Galba Falcão Maranhão", nesta cidade de Barra do Corda, Estado do Maranhão. Eu, **Mara Geusileia Noleto Lôbo**, Auxiliar Judiciário, mat. **115469**, consultei e digitei. E eu, **Ivanilde Carvalho Garreto de Sousa**, Secretária Judicial da Distribuição, subscrevo e assino. Barra do Corda/MA, **04 de maio de 2022**.

PALÁCIO DA JUSTIÇA "CLÓVIS BEVILÁCQUA" DO ESTADO DO MARANHÃO, em Barra do Corda, 4 de maio de 2022.

IVANILDE CARVALHO GARRETO DE SOUSA
Secretária Judicial de Entrância Intermediária
1ª Vara de Barra do Corda
Matrícula 176701





PODER JUDICIÁRIO DO ESTADO DO MARANHÃO
Corregedoria Geral da Justiça
1ª Vara de Barra do Corda



Documento assinado. BARRA DO CORDA, 04/05/2022 15:41 (IVANILDE CARVALHO GARRETO DE SOUSA)



[Handwritten signature]
2

INSC. ESTADUAL: 12.323.312-7
RAZÃO SOCIAL: I SOUSA MEDEIROS EIRELI

ÚLTIMA ALTERAÇÃO: 27/05/2020

SITUAÇÃO FISCAL: REGULAR
MOTIVOS FISCAIS:

SERASA: Não



SITUAÇÃO CADASTRAL: ATIVO
MOTIVO CADASTRAL: -

DADOS GERAIS

CPF/CNPJ: 11.332.629/0001-55
RAZÃO SOCIAL: I SOUSA MEDEIROS EIRELI
NIRE: 21101684492
INÍCIO DE ATIVIDADES: 20/11/2009
AGÊNCIA REGIONAL: 37 - AGÊNCIA DE BARRA DO CORDA
TIPO DE SOCIEDADE: EIRELI
REGIME DE PAG.: SIMPLES NACIONAL
DATA OBRIG. NFE: --
CORREIO ELETRÔNICO: --

INSC. CENTRALIZADORA: --
TIPO PESSOA: JURÍDICA
CAPITAL SOCIAL: 200.000,00
UFRE: 49 - Ufre/Bacabal
CAT. DO ESTABELECIMENTO: MATRIZ OU UNICO
DATA OBRIG. EFD: --
ÁREA UTILIZADA: --

ENDEREÇO DE ESTABELECIMENTO

CEP: 65950-000
ENDEREÇO: AVE ROSEANA SARNEY
COMPLEMENTO: --
PONTO DE REFERENC.: PROXIMO AO EDUARDO AUTO ELETRICA
CIDADE: BARRA DO CORDA
TELEFONE: (99)3643-0595
CEP CAIXA POSTAL: --

NÚMERO: 448
BAIRRO: TRESIDELA
ESTADO: MA
FAX: (99)3643-0595

ENDEREÇO FISCAL

CEP: --
ENDEREÇO: AVE ROSEANA SARNEY
COMPLEMENTO: --
PONTO DE REFERENC.: --
CIDADE: BARRA DO CORDA
TELEFONE: (99)3643-0595
CEP CAIXA POSTAL: 00000-000

NÚMERO: 448
BAIRRO: TRESIDELA
ESTADO: MA
FAX: --

CNAE - ATIVIDADES ECONÓMICAS

ORDEM	CÓDIGO	DESCRIÇÃO
1	4732600	COMÉRCIO VAREJISTA DE LUBRIFICANTES
2	3702900	ATIVIDADES RELACIONADAS A ESGOTO, EXCETO A GESTÃO DE REDES
3	4120400	CONSTRUÇÃO DE EDIFÍCIOS
4	4222701	CONSTRUÇÃO DE REDES DE ABASTECIMENTO DE ÁGUA, COLETA DE ESGOTO E CONSTRUÇÕES CORRELATAS,
5	4299501	CONSTRUÇÃO DE INSTALAÇÕES ESPORTIVAS E RECREATIVAS
6	4311801	DEMOLIÇÃO DE EDIFÍCIOS E OUTRAS ESTRUTURAS
7	4311802	PREPARAÇÃO DE CANTEIRO E LIMPEZA DE TERRENO
8	4321500	INSTALAÇÃO E MANUTENÇÃO ELÉTRICA
9	4330403	OBRAS DE ACABAMENTO EM GESSO E ESTUQUE
10	4330404	SERVIÇOS DE PINTURA DE EDIFÍCIOS EM GERAL
11	4391600	OBRAS DE FUNDAÇÕES
12	4399103	OBRAS DE ALVENARIA
13	4520001	SERVIÇOS DE MANUTENÇÃO E REPARAÇÃO MECÂNICA DE VEÍCULOS AUTOMOTORES
14	4530703	COMÉRCIO A VAREJO DE PEÇAS E ACESSÓRIOS NOVOS PARA VEÍCULOS AUTOMOTORES
15	4744005	COMÉRCIO VAREJISTA DE MATERIAIS DE CONSTRUÇÃO NÃO ESPECIFICADOS ANTERIORMENTE
16	4744099	COMÉRCIO VAREJISTA DE MATERIAIS DE CONSTRUÇÃO EM GERAL
17	7112000	SERVIÇOS DE ENGENHARIA
18	8129000	ATIVIDADES DE LIMPEZA NÃO ESPECIFICADAS ANTERIORMENTE

REPRESENTANTES LEGAIS

CNNIC/CPF	NOME/RAZÃO SOCIAL	TIPO DE RELAÇÃO
78758351353	GEORGE LAZARO MACIEL BEZERRA	3 - CONTADOR
21385653272	IRAMAR SOUSA MEDEIROS	801 - EMPRESARIO

Não existem Ações Judiciais para essa inscrição estadual.

AÇÕES JUDICIAIS

TIPO	DATA INCLUSÃO	DATA REVOGAÇÃO	DOC. CONCESSÃO	EFEITO
------	---------------	----------------	----------------	--------

Não existem Ações Judiciais para essa inscrição estadual.

OBRIGATORIEDADE / CREDENCIAMENTO

TIPO	DATA INÍCIO	DATA FIM	SITUAÇÃO
ICMS	20/11/2009	-	Ativo
NFC-e	22/06/2016	-	Ativo



INCENTIVOS / REGIMES ESPECIAIS

TIPO	DATA INÍCIO	DATA FIM	SITUAÇÃO
------	-------------	----------	----------

Não existem Incentivos/Regimes Especiais para essa inscrição



CERTIDÃO SIMPLIFICADA

Sistema Nacional de Registro de Empresas Mercantis - SINREM

Certificamos que as informações abaixo constam dos documentos arquivados nesta Junta Comercial e são vigentes na data da sua expedição.

Nome Empresarial: I. SOUSA MEDEIROS EIRELI			Protocolo: MAC2201929040	
Natureza Jurídica: Empresa Individual de Responsabilidade Limitada (de Natureza Empresária)				
NIRE (Sede) 21600147492	CNPJ 11.332.629/0001-55	Arquivamento do Ato Constitutivo 03/11/2009	Início de Atividade 30/10/2009	
Endereço Completo Avenida ROSEANA SARNEY, Nº 448, LOJA TRESIDELA - Barra do Corda/MA - CEP 65950-000				
Objeto COMERCIO VAREJISTA DE LUBRIFICANTES; SERVIÇOS DE MANUTENÇÃO E REPARAÇÃO DE VEICULOS AUTOMOTORES; COMÉRCIO A VAREJO DE PEÇAS E ACESSÓRIOS NOVOS PARA VEÍCULOS AUTOMOTORES; COMERCIO VAREJISTA DE MATERIAIS DE CONSTRUÇÃO EM GERAL; CONSTRUÇÃO DE INSTALAÇÕES ESPORTIVAS E RECREATIVAS; CONSTRUÇÃO DE REDES DE ABASTECIMENTO DE ÁGUA, COLETA DE ESGOTO E CONSTRUÇÕES CORRELATAS, EXCETO OBRAS DE IRRIGAÇÃO; CONSTRUÇÃO DE EDIFÍCIOS; ATIVIDADES RELACIONADAS A ESGOTO, EXCETO A GESTÃO DE REDES; ATIVIDADES DE LIMPEZA NÃO ESPECIFICADAS ANTERIORMENTE (LIMPEZA DE RUAS, PRAÇAS...LIMPEZA EM GERAL); SERVIÇOS DE PINTURA DE EDIFÍCIOS EM GERAL; SERVIÇOS DE ENGENHARIA; PREPARAÇÃO DE CANTEIRO E LIMPEZA DE TERRENO; DEMOLIÇÃO DE EDIFÍCIOS E OUTRAS ESTRUTURAS; INSTALAÇÃO E MANUTENÇÃO ELÉTRICA; OBRAS DE ALVENARIA; OBRAS DE ACABAMENTO EM GESSO E ESTUQUE. COMERCIO VAREJISTA DE MATERIAIS DE CONSTRUÇÃO EM GERAL COMERCIO VAREJISTA DE MATERIAIS DE CONSTRUÇÃO NÃO ESPECIFICADOS ANTERIORMENTE, (CIMENTO, SEIXO, AREIA, GESSO, PRE-MOLDADO, BRITA, TELHA, TIJOLOS);				
Capital R\$ 200.000,00 (duzentos mil reais) Capital Integralizado R\$ 200.000,00 (duzentos mil reais)		Porte ME (Microempresa)	Prazo de Duração Indeterminado	
Titular Nome IRAMAR SOUSA MEDEIROS		CPF 213.856.532-72	Administrador S	Início do Mandato 03/11/2009
Término do Mandato Indeterminado				
Dados do Administrador Nome IRAMAR SOUSA MEDEIROS		CPF 213.856.532-72	Início do Mandato 08/04/2020	Término do Mandato Indeterminado
Último Arquivamento Data 27/05/2020		Número 21600147492	Ato/eventos 002 / 046 - TRANSFORMAÇÃO	Situação ATIVA Status SEM STATUS

Esta certidão foi emitida automaticamente em 04/05/2022, às 14:38:57 (horário de Brasília).
Se impressa, verificar sua autenticidade no <https://www.empresafacil.ma.gov.br>, com o código QSV2NPV7.



MAC2201929040

LARISSA ROCHA DA SILVA
Secretário Geral



CERTIDÃO SIMPLIFICADA

Sistema Nacional de Registro de Empresas Mercantis - SINREM

Certificamos que as informações abaixo constam dos documentos arquivados nesta Junta Comercial e são vigentes na data da sua expedição.

Nome Empresaria: I. SOUSA MEDEIROS EIRELI			Protocolo: MAC2201929040
Natureza Jurídica: Empresa Individual de Responsabilidade Limitada (de Natureza Empresária)			
NIRE (Sede) 21600147492	CNPJ 11.332.629/0001-55	Arquivamento do Ato Constitutivo 03/11/2009	Início de Atividade 30/10/2009
Endereço Completo Avenida ROSEANA SARNEY, Nº 448, LOJA TRESIDELA - Barra do Corda/MA - CEP 65950-000			
Objeto COMERCIO VAREJISTA DE LUBRIFICANTES; SERVIÇOS DE MANUTENÇÃO E REPARAÇÃO DE VEICULOS AUTOMOTORES; COMÉRCIO A VAREJO DE PEÇAS E ACESSÓRIOS NOVOS PARA VEÍCULOS AUTOMOTORES; COMERCIO VAREJISTA DE MATERIAIS DE CONSTRUÇÃO EM GERAL; CONSTRUÇÃO DE INSTALAÇÕES ESPORTIVAS E RECREATIVAS; CONSTRUÇÃO DE REDES DE ABASTECIMENTO DE ÁGUA, COLETA DE ESGOTO E CONSTRUÇÕES CORRELATAS, EXCETO OBRAS DE IRRIGAÇÃO; CONSTRUÇÃO DE EDIFÍCIOS; ATIVIDADES RELACIONADAS A ESGOTO, EXCETO A GESTÃO DE REDES; ATIVIDADES DE LIMPEZA NÃO ESPECIFICADAS ANTERIORMENTE (LIMPEZA DE RUAS, PRAÇAS...LIMPEZA EM GERAL); SERVIÇOS DE PINTURA DE EDIFÍCIOS EM GERAL; SERVIÇOS DE ENGENHARIA; PREPARAÇÃO DE CANTEIRO E LIMPEZA DE TERRENO; DEMOLIÇÃO DE EDIFÍCIOS E OUTRAS ESTRUTURAS; INSTALAÇÃO E MANUTENÇÃO ELÉTRICA; OBRAS DE ALVENARIA; OBRAS DE ACABAMENTO EM GESSO E ESTUQUE. COMERCIO VAREJISTA DE MATERIAIS DE CONSTRUCAO EM GERAL COMERCIO VAREJISTA DE MATERIAIS DE CONSTRUCAO NAO ESPECIFICADOS ANTERIORMENTE, (CIMENTO, SEIXO, AREIA, GESSO, PRE-MOLDADO, BRITA, TELHA, TIJOLOS);			
Capital R\$ 200.000,00 (duzentos mil reais) Capital Integralizado R\$ 200.000,00 (duzentos mil reais)		Porte ME (Microempresa)	Prazo de Duração Indeterminado
Titular Nome IRAMAR SOUSA MEDEIROS	CPF 213.856.532-72	Administrador S	Início do Mandato 03/11/2009 Término do Mandato Indeterminado
Dados do Administrador Nome IRAMAR SOUSA MEDEIROS	CPF 213.856.532-72	Início do Mandato 08/04/2020	Término do Mandato Indeterminado
Último Arquivamento Data 27/05/2020	Número 21600147492	Ato/eventos 002 / 046 - TRANSFORMACAO	Situação ATIVA Status SEM STATUS

Esta certidão foi emitida automaticamente em 04/05/2022, às 14:38:57 (horário de Brasília).
Se impressa, verificar sua autenticidade no <https://www.empresafacil.ma.gov.br>, com o código QSV2NPV7.



MAC2201929040

LARISSA ROCHA DA SILVA
Secretário Geral

LUB MAX

I. SOUSA MEDEIROS

CNPJ/MF 11.332.629/0001-55

Av. Roseana Sarney n.º 448, Bairro Tresidela, Barra do Corda -MA



ESTADODOMARANHÃO
PREFEITURA MUNICIPAL DE BARRA DO CORDA

ANEXO II

PREGÃO ELETRÔNICO Nº 42/2022

DECLARAÇÃO DE RESPONSABILIDADE

Declaramos para fins de atendimento ao que consta do edital do Pregão n.º 42/2022 da Prefeitura Municipal de **Barra do Corda - MA**, que a empresa **I. SOUSA MEDEIROS** Empresário individual inscrito na Junta Comercial do Estado do Maranhão - JUCEMA, sob o NIRE 21101684492 e no CNPJ sob n.º 11.332.629/0001-55, com sede na Avenida Roseana Sarney n.º 448, bairro Tresidela, Barra do Corda (MA), CEP 65.950-000 tomou conhecimento do Edital e de todas as condições de participação na Licitação e se compromete a cumprir todos os termos do Edital, e a fornecer material de qualidade, sob as penas da Lei.

Barra do Corda, Ma, 05 de Maio de 2022

Assinatura e carimbo da empresa:

11.332.629/0001-55

I. SOUSA MEDEIROS

Av. Roseana Sarney, nº 448

Altamira - CEP 65.950-000

Barra do Corda - Maranhão

**I. SOUSA
MEDEIROS
EIRELI: 113326
29000155**

Digitally signed by I.
SOUSA MEDEIROS
EIRELI:113326290001
55
Date: 2022.05.05
11:31:13 -03'00'

LUB MAX

I. SOUSA MEDEIROS

CNPJ/MF 11.332.629/0001-55

Av. Roseana Sarney n.º 448, Bairro Tresidela, Barra do Corda -MA



ESTADODOMARANHÃO
PREFEITURA MUNICIPAL DE BARRA DO CORDA

ANEXO II

PREGÃO ELETRÔNICO Nº 42/2022

DECLARAÇÃO DE MENOR

I. SOUSA. MEDEIROS Empresário individual inscrito na Junta Comercial do Estado do Maranhão – JUCEMA, sob o NIRE 21101684492 e no CNPJ sob n.º 11.332.629/0001-55, com sede na Avenida Roseana Sarney n.º 448, bairro Tresidela, Barra do Corda (MA), CEP 65.950-000; Declaro que não possuímos, em nosso Quadro de Pessoal, empregados menores de 18 (dezoito) anos em trabalho noturno, perigoso ou insalubre e em qualquer trabalho, menores de 16 (dezesseis) anos, salvo na condição de aprendiz, a partir de 14 (quatorze) anos, em observância à Lei Federal nº 9854, de 27.10.99, que acrescentou o inciso V ao art. 27 da Lei Federal nº 8666/93.

Barra do Corda, Ma, 05 de Maio de 2022

IRAMAR SOUSA MEDEIROS

CNH n.º 00132327013

11.332.629/0001-55

I. SOUSA MEDEIROS

Av. Roseana Sarney, nº 448
Altamira - CEP 65.950-000

Barra do Corda - Maranhão

I. SOUSA
MEDEIROS
EIRELI: 1133
2629000155

Digitally signed by
I. SOUSA
MEDEIROS
EIRELI: 113326290
00155
Date: 2022.05.05
16:31:33 -03'00'

LUB MAX

I. SOUSA MEDEIROS

CNPJ/MF 11.332.629/0001-55

Av. Roseana Sarney n.º 448, Bairro Tresidela, Barra do Corda -MA



ESTADODOMARANHÃO
PREFEITURA MUNICIPAL DE BARRA DO CORDA

ANEXO II

PREGÃO ELETRÔNICO Nº 42/2022

DECLARAÇÃO

I. SOUSA. MEDEIROS Empresário individual inscrito na Junta Comercial do Estado do Maranhão – JUCEMA, sob o NIRE 21101684492 e no CNPJ sob n.º 11.332.629/0001-55, com sede na Avenida Roseana Sarney n.º 448, bairro Tresidela, Barra do Corda (MA), CEP 65.950-000; Declara, sob as penas da lei, que na qualidade de proponente de procedimento licitatório sob a modalidade pregão eletrônico n.º 42/2022, instaurada pelo Município de **Barrado Corda-MA**, não integra nosso corpo social, nem nosso quadro funcional empregado público ou membro comissionado de órgão direto ou indireto da Administração Municipal.

Por ser verdade, firmamos o presente.

Barra do Corda, Maranhão 05 de Maio de 2022

IRAMAR SOUSA MEDEIROS

CNH n.º00132327013

11.332.629/0001-55

I.SOUSA MEDEIROS

Av .Rosena Sarney, nº 448

Altamira - CEP 65.950-000

Barra do Corda - Maranhão

**I. SOUSA
MEDEIROS**

EIRELI:113326

29000155

Digitally signed by I.

SOUSA MEDEIROS

EIRELI:11332629000

155

Date: 2022.05.05

11:22:39 -03'00'

LUB MAX

I. SOUSA MEDEIROS

CNPJ/MF 11.332.629/0001-55

Av. Roseana Sarney n.º 448, Bairro Tresidela, Barra do Corda -MA



ESTADO DO MARANHÃO
PREFEITURA MUNICIPAL DE BARRA DO CORDA

ANEXO II

PREGÃO ELETRÔNICO Nº 42/2022

DECLARAÇÃO DE HABILITAÇÃO

I. SOUSA. MEDEIROS Empresário individual inscrito na Junta Comercial do Estado do Maranhão – JUCEMA, sob o NIRE 21101684492 e no CNPJ sob n.º 11.332.629/0001-55, com sede na Avenida Roseana Sarney n.º 448, bairro Tresidela, Barra do Corda (MA), CEP 65.950-000; declara, sob as penas da lei, que até a presente data inexistem fatos supervenientes impeditivos para sua habilitação no presente processo licitatório, ciente da obrigatoriedade de declarar ocorrências posteriores.

Barra do Corda, Ma, 05 de Maio de 2022

IRAMAR SOUSA MEDEIROS
CNH n.º00132327013

11.332.629/0001-55

I.SOUSA MEDEIROS

Av .Rosena Sarney, nº 448
Altamira - CEP 65.950-000

Barra do Corda - Maranhão

**I. SOUSA
MEDEIROS
EIRELI:113326
29000155**

Digitally signed by I.
SOUSA MEDEIROS
EIRELI:113326290001
55
Date: 2022.05.05
16:04:23 -03'00'

LUB MAX

I. SOUSA MEDEIROS

CNPJ/MF 11.332.629/0001-55

Av. Roseana Sarney n.º 448, Bairro Tresidela, Barra do Corda -MA



ESTADODOMARANHÃO
PREFEITURA MUNICIPAL DE BARRA DO CORDA

ANEXO II

PREGÃO ELETRÔNICO Nº 42/2022

DECLARAÇÃO DE IDONEIDADE

IRAMAR SOUSA. MEDEIROS Empresário individual inscrito na Junta Comercial do Estado do Maranhão – JUCEMA, sob o NIRE 21101684492 e no CNPJ sob n.º 11.332.629/0001-55, com sede na Avenida Roseana Sarney n.º 448, bairro Tresidela, Barra do Corda (MA), CEP 65.950-000; Declara, sob as penas da Lei, que na qualidade de proponente do procedimento licitatório, sob a modalidade Pregão Eletrônico n.º 42/2022 instaurada pela Prefeitura Municipal de **BarradoCorda**, que não fomos declarados inidôneos para licitar ou contratar com o Poder Público, em qualquer de suas esferas.

Por ser expressão de verdade, firmamos a presente.

IRAMAR SOUSA MEDEIROS

CNH n.º00132327013

11.332.629/0001-55

I.SOUSA MEDEIROS

Av .Rosena Sarney, nº 448

Altamira - CEP 65.950-000

Barra do Corda - Maranhão

**I. SOUSA
MEDEIROS
EIRELI:1133
2629000155**

Digitally signed by
I. SOUSA
MEDEIROS
EIRELI:1133262900
0155
Date: 2022.05.05
16:29:35 -03'00'

LUB MAX

I. SOUSA MEDEIROS

CNPJ/MF 11.332.629/0001-55

Av. Roseana Sarney n.º 448, Bairro Tresidela, Barra do Corda -MA



ESTADODOMARANHÃO PREFEITURA
MUNICIPAL DE BARRA DO CORDA

ANEXO II

PREGÃO ELETRÔNICO Nº 42/2022

DECLARAÇÃO

Modelo de Declaração de Enquadramento em Regime de Tributação de Micro Empresa ou Empresa de Pequeno Porte. (Na hipótese do licitante ser ME ou EPP)

I. SOUSA. MEDEIROS Empresário individual inscrito na Junta Comercial do Estado do Maranhão – JUCEMA, sob o NIRE 21101684492 e no CNPJ sob nº 11.332.629/0001-55, com sede na Avenida Roseana Sarney n.º 448, bairro Tresidela, Barra do Corda (MA), CEP 65.950-000 Declaro (amos) para todos os fins de direito, especificamente para participação de licitação na modalidade de Pregão, que estou (amos) sob o regime de ME/EPP, para efeito do disposto na LC 123/2006

Barra do Corda, Ma, 05 de Maio de 2022

IRAMAR SOUSA MEDEIROS

CNH n.º 00132327013

11.332.629/0001-55

I. SOUSA MEDEIROS

Av. Roseana Sarney, nº 448

Altamira - CEP 65.950-000

Barra do Corda - Maranhão

**I. SOUSA
MEDEIROS**

EIRELI: 113326

29000155

Digitally signed by I.

SOUSA MEDEIROS

EIRELI: 11332629000

155

Date: 2022.05.05

16:33:17 -03'00'

LUB MAX

I. SOUSA MEDEIROS

CNPJ/MF 11.332.629/0001-55

Av. Roseana Sarney n.º 448, Bairro Tresidela, Barra do Corda -MA



ESTADODOMARANHÃO
PREFEITURA MUNICIPAL DE BARRA DO CORDA

ANEXO II

PREGÃO ELETRÔNICO nº 42/2022

DECLARAÇÃO DE HABILITAÇÃO

I. SOUSA. MEDEIROS Empresário individual inscrito na Junta Comercial do Estado do Maranhão – JUCEMA, sob o NIRE 21101684492 e no CNPJ sob n.º 11.332.629/0001-55, com sede na Avenida Roseana Sarney n.º 448, bairro Tresidela, Barra do Corda (MA), CEP 65.950-000; Declara, sob as penas da Lei, que até a presente data inexistem fatos impeditivos para sua habilitação no presente processo e que está ciente da obrigatoriedade de declarar ocorrências posteriores.

Barra do Corda, Ma, 05 de Maio de 2022

IRAMAR SOUSA MEDEIROS

CNH n.º 00132327013

11.332.629/0001-55

I. SOUSA MEDEIROS

Av. Roseana Sarney, nº 448

Altamira - CEP 65.950-000

Barra do Corda - Maranhão

**I. SOUSA
MEDEIROS**

EIRELI: 11332629

000155

Digitally signed by I.

SOUSA MEDEIROS

EIRELI: 11332629000155

Date: 2022.05.05

16:27:44 -03'00'



LUB MAX

Baterias, Lubrificantes Filtros e Troca de Óleo em Geral

Av: Rio Amazonas, 448 Trezeidaia

Contato: (99) 98129-1399 / (99)98162-9768

E-mail: lubmax@bol.com.br CNPJ: 11.332.629/0001-55

IE:12323312-7

CPF: 213.856.532-72

Aquisição de óleos lubrificantes, aditivos, fluidos, filtros e outros.

ITEM	OBJETO	REF	UNID	QUANT	VALOR UM	VALOR FINAL
1	ADITIVO CONCENTRADO	CONDICIONADOR DE METAIS	LT	850	R\$ 120,00	R\$ 102.000,00
2	ADITIVO CONCENTRADO PARA RADIADOR	MINERAL	LT	400	R\$ 30,00	R\$ 12.000,00
3	ADITIVO CONCENTRADO PARA COMBUSTIVEL	QUIMICO	LT	950	R\$ 25,00	R\$ 23.750,00
4	ADITIVO CONCENTRADO PARA RADIADOR	SINTETICO	LT	2350	R\$ 35,00	R\$ 82.250,00
5	ADITIVO CONCENTRADO PARA SISTEMA DE FREIOS	SINTETICO	UNID	100	R\$ 600,00	R\$ 60.000,00
6	ADITIVO PARA MOTOR	MINERAL	UNID	650	R\$ 30,00	R\$ 19.500,00
7	ARLA 32	AGENTE REDUTOR DE NOX - 20L	UNID	325	R\$ 160,00	R\$ 52.000,00
8	DESENGRIPANTE	ANTIFERRUGEM - 300ML	UNID	175	R\$ 15,00	R\$ 2.625,00
9	ESTOPA	BRANCA - 150G	UNID	1050	R\$ 5,00	R\$ 5.250,00
10	FILTRO DE AR	AP 7998 - F4000	UNID	25	R\$ 115,00	R\$ 2.875,00
11	FILTRO DE AR	ARL 4139 - L200 TRITON	UNID	25	R\$ 115,00	R\$ 2.875,00
12	FILTRO DE AR	ART. 4147 - FIAT IINO	UNID	25	R\$ 35,00	R\$ 875,00
13	FILTRO DE AR	ARL 4152 - AMBULÂNCIA FIAT STRADA	UNID	100	R\$ 55,00	R\$ 5.500,00
14	FILTRO DE AR	ARL 9608 - FORD KÁ	UNID	25	R\$ 35,00	R\$ 875,00
15	FILTRO DE AR	ARS 1029 - FIAT DOBLÔ	UNID	25	R\$ 75,00	R\$ 1.875,00
16	FILTRO DE AR	FAP 3271/4 AMBULÂNCIA RENALT MASTER	UNID	80	R\$ 110,00	R\$ 8.800,00



17	FILTRO DE AR	FAP 3286 SPIN	UNID	50	R\$ 58,00	R\$ 2.750,00
18	FILTRO DE AR	LX 1845 - AMBULÂNCIA SPRINTER	UNID	80	R\$ 110,00	R\$ 8.800,00
19	FILTRO DE AR	TA 1611/1 - AMAROK	UNID	50	R\$ 115,00	R\$ 5.750,00
20	FILTRO DE AR EXTERNO	AD 2253 - PATROL XCMG 2018	UNID	25	R\$ 450,00	R\$ 11.250,00
21	FILTRO DE AR EXTERNO	AD 2255 - CARTEPILLAR 120K	UNID	25	R\$ 590,00	R\$ 14.750,00
22	FILTRO DE AR EXTERNO	AP 7108 - TOYOTA BANDEIRANTE	UNID	25	R\$ 78,00	R\$ 1.950,00
23	FILTRO DE AR EXTERNO	ARS 3003 - MICRO-ÔNIBUS MARCOPOLO VOLARE V8 ESC / V8L 4X4 EO	UNID	60	R\$ 130,00	R\$ 7.800,00
24	FILTRO DE AR EXTERNO	ARS 5673 - ÔNIBUS VW 15. 190 EOD E. HD ORE / S. ORE	UNID	50	R\$ 130,00	R\$ 6.500,00
25	FILTRO DE AR EXTERNO	ARS 8234 - MICRO-ÔNIBUS IVECO CITYCLASS 70C16 / 70C17	UNID	50	R\$ 150,00	R\$ 7.500,00
26	FILTRO DE AR EXTERNO	ARS 9837 - MERCEDES BENZ 1620	UNID	25	R\$ 205,00	R\$ 5.125,00
27	FILTRO DE AR EXTERNO	P 608533 - RETROESCAVADEIRA JCB 2013	UNID	25	R\$ 485,00	R\$ 12.125,00
28	FILTRO DE AR EXTERNO	UA 25290P - CARREGADEIRA XCMG	UNID	25	R\$ 480,00	R\$ 12.000,00
29	FILTRO DE AR EXTERNO	UA 6155P - PATROL XCMG 2019	UNID	50	R\$ 730,00	R\$ 36.500,00
30	FILTRO DE AR EXTERNO	UARS 25492P - CARREGADEIRA NEW HOLLAND W130	UNID	25	R\$ 370,00	R\$ 9.250,00
31	FILTRO DE AR EXTERNO	WAP 149 - RETROESCAVADEIRA JCB 2021	UNID	25	R\$ 450,00	R\$ 11.250,00
32	FILTRO DE AR INTERNO	AD 2253I - PATROL XCMG 2018	UNID	25	R\$ 350,00	R\$ 8.750,00
33	FILTRO DE AR INTERNO	AS 805 - TOYOTA BANDEIRANTE	UNID	25	R\$ 63,00	R\$ 1.575,00
34	FILTRO DE AR INTERNO	ASR 203 - MICRO-ÔNIBUS MARCOPOLO VOLARE V8 ESC / V8L 4X4 EO	UNID	60	R\$ 90,00	R\$ 5.400,00
35	FILTRO DE AR INTERNO	ASR 234 - MICRO-ÔNIBUS IVECO CITYCLASS 70C16 / 70C17	UNID	50	R\$ 110,00	R\$ 5.500,00
36	FILTRO DE AR INTERNO	ASR 673 - ÔNIBUS VW 15. 190 EOD E. HD ORE / S. ORE	UNID	50	R\$ 100,00	R\$ 5.000,00
37	FILTRO DE AR INTERNO	ASR 837 - MERCEDES BENZ 1620	UNID	25	R\$ 160,00	R\$ 4.000,00



38	FILTRO DE AR INTERNO	P 600975 - RETROESCAVADEIRA JCB 2013	UNID	25	R\$ 280,00	R\$ 7.000,00
39	FILTRO DE AR INTERNO	UA 25291P - CARREGADEIRA XCMG	UNID	25	R\$ 730,00	R\$ 18.250,00
40	FILTRO DE AR INTERNO	UA 6156P - PATROL XCMG 2019	UNID	50	R\$ 310,00	R\$ 15.500,00
41	FILTRO DE AR INTERNO	UAEP 710F - CARTEPILLAR 120 K	UNID	25	R\$ 270,00	R\$ 6.750,00
42	FILTRO DE AR INTERNO	UARS 25491F - CARREGADEIRA NEW HOLLAND W130	UNID	25	R\$ 210,00	R\$ 5.250,00
43	FILTRO DE AR INTERNO	WAP 149/S - RETROESCAVADEIRA JCB 2021	UNID	25	R\$ 250,00	R\$ 6.250,00
44	FILTRO DE CABINE	ACP 103	UNID	140	R\$ 40,00	R\$ 5.600,00
45	FILTRO DE CABINE	ACP 200 - FORD KÁ	UNID	25	R\$ 50,00	R\$ 1.250,00
46	FILTRO DE CABINE	ACP 303	UNID	100	R\$ 50,00	R\$ 5.000,00
47	FILTRO DE CABINE	ACP 483 - L200 TRITON	UNID	25	R\$ 80,00	R\$ 2.000,00
48	FILTRO DE CABINE	ACP 821 - MICRO-ÔNIBUS IVECO CITYCLASS 70C16 / 70C17	UNID	50	R\$ 60,00	R\$ 3.000,00
49	FILTRO DE CABINE	AKX 1201 - AMBULÂNCIA RENALT MASTER	UNID	80	R\$ 70,00	R\$ 5.600,00
50	FILTRO DE CABINE EXTERNO	ACP 601 - AMBULÂNCIA SPRINTER	UNID	80	R\$ 70,00	R\$ 5.600,00
51	FILTRO DE CABINE INTERNO	ACP 600 - AMBULÂNCIA SPRINTER	UNID	140	R\$ 60,00	R\$ 8.400,00
52	FILTRO DE COMBUSTIVEL	33640 - CARTEPILLAR 120 K	UNID	25	R\$ 240,00	R\$ 6.000,00
53	FILTRO DE COMBUSTIVEL	FCD 0120 - F4000	UNID	25	R\$ 145,00	R\$ 3.625,00
54	FILTRO DE COMBUSTIVEL	FCD 0778 - MICRO-ÔNIBUS IVECO CITYCLASS 70C17	UNID	25	R\$ 160,00	R\$ 4.000,00
55	FILTRO DE COMBUSTIVEL	FCD 0922 - AMAROK	UNID	50	R\$ 200,00	R\$ 10.000,00
56	FILTRO DE COMBUSTIVEL	FCD 2096 - MICRO-ÔNIBUS IVECO CITYCLASS 70C16	UNID	25	R\$ 85,00	R\$ 2.125,00
57	FILTRO DE COMBUSTIVEL	FCD 816/2 - AMBULÂNCIA RENALT MASTER	UNID	80	R\$ 110,00	R\$ 8.800,00
58	FILTRO DE COMBUSTIVEL	FF 185 - CARREGADEIRA XCMG	UNID	25	R\$ 160,00	R\$ 4.000,00
59	FILTRO DE COMBUSTIVEL	FF 5612 - PATROL XCMG 2018	UNID	25	R\$ 730,00	R\$ 18.250,00
60	FILTRO DE COMBUSTIVEL	GI 04/7	UNID	250	R\$ 43,00	R\$ 10.750,00
61	FILTRO DE COMBUSTIVEL	JFC 207/2 - L200 TRITON	UNID	50	R\$ 90,00	R\$ 4.500,00
62	FILTRO DE COMBUSTIVEL	KL 912 - AMBULÂNCIA SPRINTER	UNID	80	R\$ 495,00	R\$ 39.600,00

[Handwritten signature]

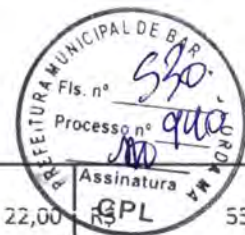

63	FILTRO DE COMBUSTIVEL	PC 2/155 - RETROESCAVADEIRA JCB 2013	UNID	25	R\$ 22,00	R\$ 550,00
64	FILTRO DE COMBUSTIVEL	PEC 3014 - ÔNIBUS VW 15. 190 FOD F. HD ORE / S. ORE	UNID	50	R\$ 140,00	R\$ 7.000,00
65	FILTRO DE COMBUSTIVEL	PEC 3022 - MERCEDES BENZ 1620	UNID	25	R\$ 90,00	R\$ 2.250,00
66	FILTRO DE COMBUSTIVEL	PSC 353 - MICRO-ÔNIBUS MARCOPOLO VOLARE V8 ESC / V8L 4X4 EO	UNID	60	R\$ 100,00	R\$ 6.000,00
67	FILTRO DE COMBUSTIVEL	PSC 72/2 - CARREGADEIRA NEW HOLLAND W130	UNID	25	R\$ 32,00	R\$ 800,00
68	FILTRO DE COMBUSTIVEL	PSC 999 - TOYOTA BANDEIRANTE	UNID	25	R\$ 74,00	R\$ 1.850,00
69	FILTRO DE COMBUSTIVEL	P 551434 RETROESCAVADEIRA JCB 2021	UNID	25	R\$ 270,00	R\$ 6.750,00
70	FILTRO DE COMBUSTIVEL SECUNDÁRIO	P 550848 - PATROL XCMG	UNID	50	R\$ 380,00	R\$ 19.000,00
71	FILTRO DE OLEO	LF 16015 F4000	UNID	75	R\$ 255,00	R\$ 19.125,00
72	FILTRO DE OLEO	OX 339 - CITROEN AIRCROSS	UNID	25	R\$ 50,00	R\$ 1.250,00
73	FILTRO DE OLEO	P 550428 - PATROL XCMG 2018	UNID	25	R\$ 330,00	R\$ 8.250,00
74	FILTRO DE OLEO	PEL 2002 - MERCEDES BENZ 1620	UNID	25	R\$ 88,00	R\$ 2.200,00
75	FILTRO DE OLEO	PEL 677 - AMAROK	UNID	50	R\$ 70,00	R\$ 3.500,00
76	FILTRO DE OLEO	PSL 146 - FORD KÁ	UNID	25	R\$ 35,00	R\$ 875,00
77	FILTRO DE OLEO	PSL 280 - CARREGADEIRA NEW HOLLAND W130	UNID	25	R\$ 75,00	R\$ 1.875,00
78	FILTRO DE OLEO	PSL 283 - CARREGADEIRA XCMG	UNID	25	R\$ 120,00	R\$ 3.000,00
79	FILTRO DE OLEO	PSL 284 - PATROL XCMG 2019	UNID	50	R\$ 190,00	R\$ 9.500,00
80	FILTRO DE OLEO	PSL 285 - RETROESCAVADEIRA JCB 2021	UNID	25	R\$ 235,00	R\$ 5.875,00
81	FILTRO DE OLEO	PSL 417 - CARTEPILLAR 120K	UNID	25	R\$ 140,00	R\$ 3.500,00
82	FILTRO DE OLEO	PSL 55	UNID	175	R\$ 33,00	R\$ 5.775,00
83	FILTRO DE OLEO	PSL 619 - CHEVROLET SPIN	UNID	25	R\$ 33,00	R\$ 825,00
84	FILTRO DE OLEO	PSL 655 - MICRO-ÔNIBUS IVECO CITYCLASS 70C16 / 70C17	UNID	50	R\$ 85,00	R\$ 4.250,00
85	FILTRO DE OLEO	PSL 675 - RETROESCAVADEIRA JCB 2013	UNID	25	R\$ 70,00	R\$ 1.750,00



86	FILTRO DE OLEO	PSL 900 - TOYOTA BANDEIRANTE	UNID	25	R\$ 35,00	R\$ 875,00
87	FILTRO DE OLEO	PSL 962 - MICRO-ÔNIBUS MARCOPOLO VOLARE V8 ESC / V8L 4X4 EO	UNID	60	R\$ 65,00	R\$ 3.900,00
88	FILTRO DE OLEO	WOE 455 - AMBULÂNCIA SPRINTER	UNID	80	R\$ 40,00	R\$ 3.200,00
89	FILTRO DE OLEO	WOE 506 - AMBULÂNCIA RENAULT MASTER	UNID	80	R\$ 70,00	R\$ 5.600,00
90	FILTRO DE TRANSMISSÃO	UST 9624 - CARREGADEIRA NEW HOLLAND W130	UNID	25	R\$ 430,00	R\$ 10.750,00
91	FILTRO DESUMIFICADOR	DSF 0202	UNID	175	R\$ 200,00	R\$ 35.000,00
92	FILTRO DO ARLA	WEA 008 - FORD F 4000	UNID	25	R\$ 160,00	R\$ 4.000,00
93	FILTRO HIDRAULICO	925340	UNID	120	R\$ 320,00	R\$ 38.400,00
94	FILTRO HIDRAULICO	HF 35139 - RETROESCAVADEIRA JCB 2013	UNID	25	R\$ 220,00	R\$ 5.500,00
95	FILTRO HIDRAULICO	PH 346	UNID	175	R\$ 20,00	R\$ 3.500,00
96	FILTRO HIDRAULICO	PSH 797 - CARREGADEIRA NEW HOLLAND W130	UNID	25	R\$ 470,00	R\$ 11.750,00
97	FILTRO HIDRAULICO	PT 9407 - CARTEPILLAR 120K	UNID	25	R\$ 1.000,00	R\$ 25.000,00
98	FILTRO HIDRAULICO	TH 175/1 - PATROL XCMG 2018	UNID	25	R\$ 200,00	R\$ 5.000,00
99	FILTRO HIDRAULICO INTERNO	PT 9407 INT - CARTEPILLAR 120K	UNID	25	R\$ 600,00	R\$ 15.000,00
100	FILTRO RACOR	FCD 2099 - MICRO-ÔNIBUS IVECO CITYCLASS 70C17	UNID	25	R\$ 120,00	R\$ 3.000,00
101	FILTRO RACOR	FF 5794 - RETROESCAVADEIRA JCB 2021	UNID	25	R\$ 180,00	R\$ 4.500,00
102	FILTRO RACOR	FS 19186 - PATROL XCMG 2018	UNID	25	R\$ 200,00	R\$ 5.000,00
103	FILTRO RACOR	P 550900 - CARTEPILLAR 120K	UNID	25	R\$ 420,00	R\$ 10.500,00
104	FILTRO RACOR	P 551026 - PATROL XCMG 2019	UNID	50	R\$ 230,00	R\$ 11.500,00
105	FILTRO RACOR	PSC 883 - RETROESCAVADEIRA JCB 2013	UNID	25	R\$ 250,00	R\$ 6.250,00
106	FILTRO RACOR	PSD 530/1 - CARREGADEIRA NEW HOLLAND W130	UNID	25	R\$ 78,00	R\$ 1.950,00
107	FILTRO RACOR	R 120 10M	UNID	100	R\$ 230,00	R\$ 23.000,00
108	FILTRO RACOR	WK 1060 MERCEDES BENZ 1620	UNID	25	R\$ 200,00	R\$ 5.000,00
109	FILTRO RACOR	WK 1060/1 - CARREGADEIRA XCMG	UNID	25	R\$ 200,00	R\$ 5.000,00

(Handwritten marks and signature)

RECEITA MUNICIPAL
 Fls. nº 532
 Processo nº 920
 Assinatura
 CPL

110	FLUIDO DE FREIO 500ML	DOT 3	UNID	400	R\$ 22,00	R\$ 8.800,00
111	FLUIDO DE FREIO 500ML	DOT 4	UNID	1000	R\$ 25,00	R\$ 25.000,00
112	GRAXA	20KG	UNID	125	R\$ 350,00	R\$ 43.750,00
113	GRAXA	CHASSIS - 20KG	UNID	125	R\$ 380,00	R\$ 47.500,00
114	GRAXA	MP2 - 20KG	UNID	125	R\$ 870,00	R\$ 108.750,00
115	OLEO CAIXA DE MARCHA	40 GL-5	LT	180	R\$ 60,00	R\$ 10.800,00
116	OLEO CAIXA DE MARCHA	75W90 SINTETICO	LT	830	R\$ 100,00	R\$ 83.000,00
117	OLEO CAIXA DE MARCHA	80W90 GL-5	LT	1050	R\$ 55,00	R\$ 57.750,00
118	OLEO CAIXA DE MARCHA	90 GL-5	LT	200	R\$ 37,00	R\$ 7.400,00
119	OLEO DIFERENCIAL	85W140 GL-5	LT	650	R\$ 47,00	R\$ 30.550,00
120	OLEO HIDRAULICO	68	LT	3000	R\$ 37,00	R\$ 111.000,00
121	OLEO HIDRAULICO	DEXRON IID - FLUIDO PARA DIREÇÃO HIDRÁULICA	LT	700	R\$ 65,00	R\$ 45.500,00
122	OLEO HIDRAULICO	SUFIXO A	UNID	200	R\$ 35,00	R\$ 7.000,00
123	OLEO LUBRIFICANTE	5W30	LT	2000	R\$ 60,00	R\$ 120.000,00
124	OLEO MOTOR	0W20	LT	200	R\$ 55,00	R\$ 11.000,00
125	OLEO MOTOR	15W40	LT	4700	R\$ 35,00	R\$ 164.500,00
126	OLEO MOTOR	20W50	LT	720	R\$ 38,00	R\$ 27.360,00
127	OLEO MOTOR	SAE 40	LT	180	R\$ 30,00	R\$ 5.400,00
128	OLEO MULTIFUNCIONAL	10W30	LT	1200	R\$ 40,00	R\$ 48.000,00
129	OLEO MULTIFUNCIONAL	20W30	LT	850	R\$ 37,00	R\$ 31.450,00
130	OLEO MULTIFUNCIONAL	TRC 50	LT	600	R\$ 55,00	R\$ 33.000,00
131	SILICONE	COLA - 50G	UNID	125	R\$ 70,00	R\$ 8.750,00
132	TRAVA ROSCA	COLA - 10G	UNID	125	R\$ 20,00	R\$ 2.500,00
VALOR TOTAL			R\$	2.171.360,00		

PRAZO DE VALIDADE: 60 DIAS

IRAMAR SOUSA MEDEIROS

11.332.629/0001-55
I. SOUSA MEDEIROS EIRELI
Av. Roseana Sarney, 448 - Trezeleia
65950-000 Barra do Corda-MA
LUB MAX
I. E. 123233127

Barra do Corda - MA
 21/03/2022





ESTADO DO MARANHÃO
PREFEITURA MUNICIPAL DE BARRA DO CORDA
SECRETARIA DE PLANEJAMENTO, ORÇAMENTO E GESTÃO
CNPJ: 06.769.798/0001-17

PREFEITURA MUNICIPAL DE BARRA DO CORDA
Fls. nº 533
Processo nº 940
Assinatura
CPL



ALVARÁ DE LOCALIZAÇÃO E FUNCIONAMENTO

Nº do Alvará: 56/2022 Exercício: 2022
Inscrição Municipal: 728 Validade: 31/12/2022
Contribuinte: I. S. MEDEIROS - ME
Nome Fantasia: LUB MAX
CPF/CNPJ: 11332629000155
Endereço: AVN RIO AMAZONAS, 448 - TRIZIDELA
CEP: 65950000 Complemento: MEDINDO DE FRENTE 5

Atividades

- 4520001 - Serviços de manutenção e reparação mecânica de veículos automotores
- 4732600 - Comércio varejista de lubrificantes
- 4744099 - Comércio varejista de materiais de construção em geral

Horário de Funcionamento:

Meio de Semana	Sábado	Domingo	Feriado
Das: 0 Até: 0	Das: 0 Até: 0	Das: 0 Até: 0	Das: 0 Até: 0

Observações:

Insc. Imobiliário: 000728 Area Utilizada: 30,6 m²

Pelo documento de arrecadação datado de 14/01/2022 referente a Taxas de Licença e verificação Fiscal para Localização de seu estabelecimento durante o exercício acima referido, conforme o Código Tributário de BARRA DO CORDA.

Validador

F47B4503E06B5EF2

Data de Abertura:

03/11/2009

BARRA DO CORDA - MA, 14/01/2022

Divisão de Tributação

JOÃO ROBERTO CUNHA DE ALMEIDA
CHEFE DO SETOR DE TRIBUTOS

ESTE ALVARÁ DEVERÁ SER AFIXADO EM LOCAL VISÍVEL À FISCALIZAÇÃO DA PREFEITURA MUNICIPAL E RENOVADO ANUALMENTE

JOSÉ AUGUSTO TRANSPORTES LTDA

CNPJ/MF 09.911.323/0001-01

NIRE/JUCEMA 21200873757



ATESTADO DE CAPACIDADE TÉCNICA

Atestamos, a pedido da interessada e para fins de comprovação de aptidão de desempenho e de execução, que a empresa **I. SOUSA MEDEIROS** Empresário individual inscrito na Junta Comercial do Estado do Maranhão - JUCEMA, sob o NIRE 21101684492 e no CNPJ sob nº 11.332.629/0001-55, com sede na Avenida Roseana Sarney n.º 448, bairro Tresidela, Barra do Corda (MA), CEP 65.950-000, prestou serviços à **JOSÉ AUGUSTO TRANSPORTES LTDA**, constituída legalmente por contrato social devidamente arquivado na Junta Comercial do Estado de Maranhão, no dia 22/08/2014 sob NIRE nº. 21200873757, com sede na Avenida Governadora Roseana Sarney n.º 135, bairro Tresidela, Barra do Corda (MA), CEP 65.950-000, devidamente inscrita no Cadastro Nacional de Pessoa Jurídica/MF sob o nº. 09.911.323/0001-01), referente fornecimento de filtros e lubrificantes.

Declaramos, ainda, que a prestação dos mencionados serviços ocorreu com bom desempenho operacional, tendo a empresa cumprido fielmente com suas obrigações, nada constando que a desabone técnica ou comercialmente até a presente data.

Barra do Corda, Ma, 05 de Maio de 2022

JOSÉ AUGUSTO TRANSPORTES LTDA

CNPJ sob nº 11.332.629/0001-55

FERNANDA MARIA SOUSA PACHECO

CPF nº 281.420.028-33

Sócia-administradora

08ª ALTERAÇÃO E CONSOLIDAÇÃO DO INSTRUMENTO DE INSCRIÇÃO**MAURO S ARAUJO**

Pelo presente instrumento particular de Ato Constitutivo:

MAURO SOUSA ARAUJO, BRASILEIRO, SOLTEIRO, EMPRESÁRIO, natural da cidade de São Luís – MA, data de nascimento 30/09/1983, portador da Carteira de Identidade (RG): nº 1044664999, expedida por GEJUSPC/MA emissão em 16/06/2000 e CPF: nº 003.032.003-83, residente e domiciliado na cidade de São Luís - MA, na Rua 32, nº 05, São Raimundo, CEP: 65058-780. Titular da empresa individual **MAURO S ARAUJO**, nome fantasia XMD.MAQUINAS, com sede à Rua 32, Nº 05, São Raimundo, na Cidade de São Luís – MA, CEP 65.058-780, Registrada na Junta Comercial do Estado do Maranhão em **16/09/2020**, Sob NIRE nº **21802181756** e inscrita no CNPJ nº **38.490.776/0001-00**.



Resolve assim ALTERAR e CONSOLIDAR o seu instrumento de empresário individual, mediante a seguinte cláusula e condições:

CLÁUSULA PRIMEIRA- DO OBJETO

O empresário individual passa a ter por objeto, o exercício das seguintes atividades econômicas:

- 4520-0/01** - Serviços de manutenção e reparação mecânica de veículos automotores;
- 3314-7/12** - Manutenção e reparação de tratores agrícolas;
- 4520-0/03** - Serviços de manutenção e reparação elétrica de veículos automotores;
- 4520-0/04** - Serviços de alinhamento e balanceamento de veículos automotores;
- 4520-0/07** - Serviços de instalação, manutenção e reparação de acessórios para veículos automotores;
- 4530-7/03** - Comércio a varejo de peças e acessórios novos para veículos automotores;
- 4530-7/04** - Comércio a varejo de peças e acessórios usados para veículos automotores;
- 4732-6/00** - Comércio varejista de lubrificantes.

CONSOLIDAÇÃO DO INSTRUMENTO DO EMPRESÁRIO INDIVIDUAL**CLÁUSULA I - DO NOME EMPRESARIAL (art. 968, II, CC)**

O empresário individual tem como nome empresarial a firma MAURO S ARAUJO, e usará a expressão XMD.MAQUINAS como nome fantasia.

CLÁUSULA II - DO CAPITAL (art. 968, III, CC)

O capital é de R\$ 1.000,00 (mil reais), totalmente subscrito e integralizado, neste ato, da seguinte forma: R\$ 1.000,00 (mil reais) em moeda corrente do País

08ª ALTERAÇÃO E CONSOLIDAÇÃO DO INSTRUMENTO DE INSCRIÇÃO

MAURO S ARAUJO



CLÁUSULA III - DA SEDE (art. 968, IV, CC)

O Empresário Individual tem sua sede no seguinte endereço: RUA 32, nº 05, RAIMUNDO, São Luís - MA, CEP: 65058780.

CLÁUSULA IV - DO OBJETO (art. 968, IV, CC)

O Empresário Individual tem por objeto o exercício das seguintes atividades econômicas:

4520-0/01 - Serviços de manutenção e reparação mecânica de veículos automotores;

3314-7/12 - Manutenção e reparação de tratores agrícolas;

4520-0/03 - Serviços de manutenção e reparação elétrica de veículos automotores;

4520-0/04 - Serviços de alinhamento e balanceamento de veículos automotores;

4520-0/07 - Serviços de instalação, manutenção e reparação de acessórios para veículos automotores;

4530-7/03 - Comércio a varejo de peças e acessórios novos para veículos automotores;

4530-7/04 - Comércio a varejo de peças e acessórios usados para veículos automotores;

4732-6/00 - Comércio varejista de lubrificantes.

Parágrafo único: Em estabelecimento eleito como Sede (Matriz) serão exercidas as atividades supracitadas, conforme o objeto da empresa de forma parcial ou integral.

CLÁUSULA V - O Capital é de R\$ 100.000,00 (cem mil reais), já totalmente integralizados em moeda corrente do país.

CLÁUSULA VI - DECLARAÇÃO DE DESIMPEDIMENTO (art. 37, II, Lei nº 8.934, de 1994)

O empresário declara, sob as penas da lei, inclusive que são verídicas todas as informações prestadas neste instrumento e quanto ao disposto no artigo 299 do Código Penal, não estar impedido de exercer atividade empresária e não possuir outro registro como Empresário Individual no País.

CLÁUSULA VII - DO INÍCIO DAS ATIVIDADES E PRAZO DE DURAÇÃO (art. 53, III, F, Decreto nº 1.800/96)

A Empresa iniciou suas atividades em 16/09/2020 e seu prazo de duração será por tempo indeterminado.

08ª ALTERAÇÃO E CONSOLIDAÇÃO DO INSTRUMENTO DE INSCRIÇÃO

MAURO S ARAUJO



CLÁUSULA VIII - PORTE EMPRESARIAL

O empresário declara que a empresa se enquadra como Microempresa - ME, nos termos da Lei Complementar nº 123, de 14 de dezembro de 2006, e que não se enquadra em qualquer das hipóteses de exclusão relacionadas no § 4º do art. 3º da mencionada lei. (Art. 3º, I, LC nº 123, de 2006).

E, por estar assim constituído, assino o presente instrumento.

São Luís, MA, 13 de Maio de 2022.

MAURO SOUSA ARAUJO
CPF 003.032.003-83
TITULAR



ASSINATURA ELETRÔNICA

Certificamos que o ato da empresa MAURO S ARAUJO consta assinado digitalmente por:

IDENTIFICAÇÃO DO(S) ASSINANTE(S)	
CPF/CNPJ	Nome
00303200383	MAURO SOUSA ARAUJO

JUCEMA

CERTIFICO O REGISTRO EM 16/05/2022 13:46 SOB N° 20220607826.
PROTOCOLO: 220607826 DE 16/05/2022.
CÓDIGO DE VERIFICAÇÃO: 12206193161. CNPJ DA SEDE: 38490776000100.
NIRE: 21802181756. COM EFEITOS DO REGISTRO EM: 13/05/2022.
MAURO S ARAUJO

RICARDO DINIZ DIAS
SECRETÁRIO-GERAL
www.empresafacil.ma.gov.br

A validade deste documento, se impresso, fica sujeito à comprovação de sua autenticidade nos respectivos portais, informando seus respectivos códigos de verificação.

 REPÚBLICA FEDERATIVA DO BRASIL CADASTRO NACIONAL DA PESSOA JURÍDICA		
NÚMERO DE INSCRIÇÃO 38.490.776/0001-00 MATRIZ	COMPROVANTE DE INSCRIÇÃO E DE SITUAÇÃO CADASTRAL	DATA DE ABERTURA 16/09/2020
NOME EMPRESARIAL MAURO S ARAUJO		
TÍTULO DO ESTABELECIMENTO (NOME DE FANTASIA) XMD.MAQUINAS		PORTE ME
CÓDIGO E DESCRIÇÃO DA ATIVIDADE ECONÔMICA PRINCIPAL 45.20-0-01 - Serviços de manutenção e reparação mecânica de veículos automotores		
CÓDIGO E DESCRIÇÃO DAS ATIVIDADES ECONÔMICAS SECUNDÁRIAS 33.14-7-12 - Manutenção e reparação de tratores agrícolas 45.20-0-03 - Serviços de manutenção e reparação elétrica de veículos automotores 45.20-0-04 - Serviços de alinhamento e balanceamento de veículos automotores 45.20-0-07 - Serviços de instalação, manutenção e reparação de acessórios para veículos automotores 45.30-7-03 - Comércio a varejo de peças e acessórios novos para veículos automotores 45.30-7-04 - Comércio a varejo de peças e acessórios usados para veículos automotores 47.32-6-00 - Comércio varejista de lubrificantes		
CÓDIGO E DESCRIÇÃO DA NATUREZA JURÍDICA 213-5 - Empresário (Individual)		
LOGRADOURO R 32	NÚMERO 05	COMPLEMENTO *****
CEP 65.058-780	BAIRRO/DISTRITO SAO RAIMUNDO	MUNICÍPIO SAO LUIS
		UF MA
ENDEREÇO ELETRÔNICO XMDMAQUINAS@GMAIL.COM		TELEFONE (98) 8586-5388
ENTE FEDERATIVO RESPONSÁVEL (EFR) *****		
SITUAÇÃO CADASTRAL ATIVA		DATA DA SITUAÇÃO CADASTRAL 16/09/2020
MOTIVO DE SITUAÇÃO CADASTRAL *****		
SITUAÇÃO ESPECIAL *****		DATA DA SITUAÇÃO ESPECIAL *****

Aprovado pela Instrução Normativa RFB nº 1.863, de 27 de dezembro de 2018.

Emitido no dia **16/05/2022** às **14:00:28** (data e hora de Brasília).

Página: 1/1

REPUBLICA FEDERATIVA DO BRASIL
 MINISTERIO DAS CIDADES
 DEPARTAMENTO NACIONAL DE TRÁNSITO
 CARTEIRA NACIONAL DE HABILITACÃO

MAURO SOUSA ARAUJO

DOC. IDENTIDADE / ORG. EMISSOR / UF
 1044664999 GEJUSPC MA

CPF: 003.032.003-83 DATA NASCIMENTO: 30/09/1983

FILIAÇÃO: MARIO ARAUJO

MARIA DA CONCEICA COST
 A ARAUJO

PERMISSÃO: ACC: CAT. HAB: AD

Nº REGISTRO: 03721632398 VALIDADE: 17/08/2022 1ª HABILITAÇÃO: 08/11/2005

OBSERVAÇÕES:

EAR:

Mauro Sousa Araujo

LOCAL: SAO LUIS, MA DATA EMISSÃO: 10/09/2018

ASSINATURA DO PORTADOR

ASSINATURA DO EMISSOR: 69004648585 MA038782756

MARANHÃO

VÁLIDA EM TODO O TERRITÓRIO NACIONAL 1694771330

PROIBIDO PLASTIFICAR 1694771330



[Handwritten mark]

[Handwritten mark]



[Handwritten signature]

[Handwritten signature]



MINISTÉRIO DA FAZENDA
Secretaria da Receita Federal do Brasil
Procuradoria-Geral da Fazenda Nacional



**CERTIDÃO POSITIVA COM EFEITOS DE NEGATIVA DE DÉBITOS RELATIVOS AOS TRIBUTOS
FEDERAIS E À DÍVIDA ATIVA DA UNIÃO**

Nome: MAURO S ARAUJO
CNPJ: 38.490.776/0001-00

Ressalvado o direito de a Fazenda Nacional cobrar e inscrever quaisquer dívidas de responsabilidade do sujeito passivo acima identificado que vierem a ser apuradas, é certificado que:

1. constam débitos administrados pela Secretaria da Receita Federal do Brasil (RFB) com exigibilidade suspensa nos termos do art. 151 da Lei nº 5.172, de 25 de outubro de 1966 - Código Tributário Nacional (CTN), ou objeto de decisão judicial que determina sua desconsideração para fins de certificação da regularidade fiscal, ou ainda não vencidos; e
2. não constam inscrições em Dívida Ativa da União (DAU) na Procuradoria-Geral da Fazenda Nacional (PGFN).

Conforme disposto nos arts. 205 e 206 do CTN, este documento tem os mesmos efeitos da certidão negativa.

Esta certidão é válida para o estabelecimento matriz e suas filiais e, no caso de ente federativo, para todos os órgãos e fundos públicos da administração direta a ele vinculados. Refere-se à situação do sujeito passivo no âmbito da RFB e da PGFN e abrange inclusive as contribuições sociais previstas nas alíneas 'a' a 'd' do parágrafo único do art. 11 da Lei nº 8.212, de 24 de julho de 1991.

A aceitação desta certidão está condicionada à verificação de sua autenticidade na Internet, nos endereços <<http://rfb.gov.br>> ou <<http://www.pgfn.gov.br>>.

Certidão emitida gratuitamente com base na Portaria Conjunta RFB/PGFN nº 1.751, de 2/10/2014.
Emitida às 09:10:19 do dia 19/01/2022 <hora e data de Brasília>.
Válida até 18/07/2022.

Código de controle da certidão: **BF79.613C.6542.F44D**
Qualquer rasura ou emenda invalidará este documento.



**GOVERNO DO ESTADO DO MARANHÃO
SECRETARIA DE ESTADO DA FAZENDA**



CERTIDÃO NEGATIVA DE DÍVIDA ATIVA

Nº Certidão: 013253/22

Data da

24/02/2022 10:10:41

Inscrição Estadual: 126638560

CPF/CNPJ: 38490776000100

Razão Social: MAURO S ARAUJO

Endereço: RUA 32, 5 CEP: 65058780 - SAO RAIMUNDO

Telefone: (98)84055825

Município: SAO LUIS

UF: MA

Certificamos que, após a realização das consultas procedidas no sistema desta Secretaria e na forma do disposto do artigo 156, da lei nº 2.231, de 29/12/1962, substanciado pelos artigos 240 a 242 da lei nº 7.799, de 19/12/2002, bem como prescreve o artigo 205 da lei nº 5.172, de 25 de outubro de 1966 (Código Tributário Nacional) não constam débitos inscritos na Dívida Ativa, em nome do sujeito passivo acima identificado.

Validade da Certidão: 120 (cento e vinte) dias: 24/06/2022.

A autenticidade desta certidão deverá ser confirmada no endereço:

<http://portal.sefaz.ma.gov.br/>, clicando no item "Certidões" e em seguida em "Validação de Certidão Negativa de Dívida Ativa".

CERTIDÃO EMITIDA GRATUITAMENTE.

Data Impressão: 24/02/2022 10:10:41



GOVERNO DO ESTADO DO MARANHÃO
SECRETARIA DE ESTADO DA FAZENDA



CERTIDÃO NEGATIVA DE DÉBITO

Nº Certidão: 024442/22

Data da

24/02/2022 10:09:27

Inscrição Estadual: 126638560

CPF/CNPJ: 38490776000100

Razão Social: MAURO S ARAUJO

Endereço: RUA 32, 5 CEP: 65058780 - SAO RAIMUNDO

Telefone: (98)84055825

Município: SAO LUIS

UF: MA

Certificamos que, após a realização das consultas procedidas no sistema desta Secretaria, substanciado pelos artigos 240 a 242, da lei nº 7.799, de 19/12/2002 e disposto no artigo 205 da lei nº 5.172, de 25 de outubro de 1966 (Código Tributário Nacional), não constam débitos relativos aos tributos estaduais, administrados por esta Secretaria, em nome do sujeito passivo acima identificado. Ressalvado, todavia, à Fazenda Pública Estadual o direito da cobrança de dívidas que venham a ser apuradas e não alcançadas pela decadência.

Validade da Certidão: 120 (cento e vinte) dias: 24/06/2022.

A autenticidade desta certidão deverá ser confirmada no endereço:

<http://portal.sefaz.ma.gov.br/>, clicando no item "Certidões" e em seguida em "Validação de Certidão Negativa de Débito".

CERTIDÃO EMITIDA GRATUITAMENTE.

Data Impressão: 24/02/2022 10:09:27



PREFEITURA DE SAO LUÍS
SECRETARIA MUNICIPAL DA FAZENDA
CERTIDÃO NEGATIVA

Número da Certidão: 00006838772022

Validade: 23/06/2022



CERTIFICAMOS QUE ATÉ A PRESENTE DATA NÃO CONSTA DÉBITO FISCAL RELATIVO A PESSOA JURÍDICA, DESCRITA ABAIXO, RESERVA-SE O DIREITO DE A FAZENDA MUNICIPAL COBRAR DÍVIDAS POSTERIORMENTE COMPROVADAS, HIPÓTESE PREVISTA NOS ARTIGOS 80 E 146, DA LEI 6.289, DE 28/12/2017 DO CÓDIGO TRIBUTÁRIO MUNICIPAL.

DADOS DA PESSOA JURÍDICA	
CNPJ: 38.490.776/0001-00	Inscrição Municipal: 98271770
Razão Social: MAURO S ARAUJO	
ATIVIDADE ECONÔMICA PRINCIPAL	
452000100 – SERVICOS DE MANUTENCAO E REPARACAO MECANICA DE VEICULOS AUTOMOTORES	
ENDEREÇO DE LOCALIZACAO	
Logradouro: RUA 32	
Número: 05	Complemento: CONJ PONTO FINAL DE ONIBUS PARQUE DOS NOBRES
Bairro: SAO RAIMUNDO	
Município: SAO LUIS - MA	CEP: 65058780

A presente certidão, sem conter rasuras, tem sua eficácia até a data de validade acima informada, tendo sido lavrada em São Luís (MA), em **23 de fevereiro de 2022 às 14:02**, sob o código de autenticidade nº **0AB60921BEC57D3FA43960E323E5FA7F**.

A autenticidade desta certidão poderá ser confirmada na Internet, em
<https://stm.semfaz.saoluis.ma.gov.br/validacaocertidao>.

"NÃO É VÁLIDA A CERTIDÃO QUE CONTIVER EMENDAS, RASURAS OU ENTRELINHAS."

Voltar

Imprimir



CAIXA
CAIXA ECONÔMICA FEDERAL

Certificado de Regularidade do FGTS - CRF

Inscrição: 38.490.776/0001-00
Razão Social: MAURO SOUSA ARAUJO 00303200383
Endereço: RUA 32 05 / SAO RAIMUNDO / SAO LUIS / MA / 65058-780

A Caixa Econômica Federal, no uso da atribuição que lhe confere o Art. 7, da Lei 8.036, de 11 de maio de 1990, certifica que, nesta data, a empresa acima identificada encontra-se em situação regular perante o Fundo de Garantia do Tempo de Serviço - FGTS.

O presente Certificado não servirá de prova contra cobrança de quaisquer débitos referentes a contribuições e/ou encargos devidos, decorrentes das obrigações com o FGTS.

Validade: 13/05/2022 a 11/06/2022

Certificação Número: 2022051304191515501574

Informação obtida em 23/05/2022 21:55:59

A utilização deste Certificado para os fins previstos em Lei esta condicionada a verificação de autenticidade no site da Caixa: www.caixa.gov.br



PODER JUDICIÁRIO
JUSTIÇA DO TRABALHO



CERTIDÃO NEGATIVA DE DÉBITOS TRABALHISTAS

Nome: MAURO S ARAUJO (MATRIZ E FILIAIS)
CNPJ: 38.490.776/0001-00
Certidão n°: 1646707/2022
Expedição: 17/01/2022, às 12:23:23
Validade: 15/07/2022 - 180 (cento e oitenta) dias, contados da data de sua expedição.

Certifica-se que **MAURO S ARAUJO (MATRIZ E FILIAIS)**, inscrito(a) no CNPJ sob o n° 38.490.776/0001-00, **NÃO CONSTA** do Banco Nacional de Devedores Trabalhistas.

Certidão emitida com base no art. 642-A da Consolidação das Leis do Trabalho, acrescentado pela Lei n° 12.440, de 7 de julho de 2011, e na Resolução Administrativa n° 1470/2011 do Tribunal Superior do Trabalho, de 24 de agosto de 2011.

Os dados constantes desta Certidão são de responsabilidade dos Tribunais do Trabalho e estão atualizados até 2 (dois) dias anteriores à data da sua expedição.

No caso de pessoa jurídica, a Certidão atesta a empresa em relação a todos os seus estabelecimentos, agências ou filiais.

A aceitação desta certidão condiciona-se à verificação de sua autenticidade no portal do Tribunal Superior do Trabalho na Internet (<http://www.tst.jus.br>).

Certidão emitida gratuitamente.

INFORMAÇÃO IMPORTANTE

Do Banco Nacional de Devedores Trabalhistas constam os dados necessários à identificação das pessoas naturais e jurídicas inadimplentes perante a Justiça do Trabalho quanto às obrigações estabelecidas em sentença condenatória transitada em julgado ou em acordos judiciais trabalhistas, inclusive no concernente aos recolhimentos previdenciários, a honorários, a custas, a emolumentos ou a recolhimentos determinados em lei; ou decorrentes de execução de acordos firmados perante o Ministério Público do Trabalho ou Comissão de Conciliação Prévia.



TJMA
TRIBUNAL DE JUSTIÇA DO ESTADO DO MARANHÃO

PODER JUDICIÁRIO DO ESTADO DO MARANHÃO
Corregedoria Geral da Justiça
Secretaria Judicial de Distribuição do Fórum de São Luís



CERTIDÃO JUDICIAL ONEROSA-SJDFRSL Nº 785, DE 17 DE MAIO DE 2022

Código de validação: 89DFD8D628
CERTJUDONE-SJDFRSL - 7852022

Número da guia: 22057301001230230.

USANDO da faculdade que me confere a Lei, **CERTIFICO** a requerimento de pessoa interessada que, dando busca em nossos Arquivos dos Feitos das Varas Cíveis e Comércio, a partir do dia primeiro (1º) do mês de janeiro (01) do ano de dois mil e doze (2012) até o dia dezessete (17) do mês de maio (05) do ano corrente, constatei **NÃO EXISTIR**¹ distribuição de pedido de **Falência, Concordata, Recuperação Judicial ou Extrajudicial ou Insolvência Civil** contra **MAURO S ARAUJO**, inscrita no **CNPJ sob nº 38.490.776/0001-00**. **CERTIFICO** finalmente que a Secretaria de Distribuição é a única existente nesta Cidade e **Termo Judiciário** de São Luís. O referido é verdade me reporto e dou fé. Dada e passada a presente Certidão na Secretaria de Distribuição a meu cargo, no Fórum "Desembargador Sarney Costa", nesta Cidade de São Luís, Capital do Estado do Maranhão. Eu, **Gisele Meireles Mendes**, Técnico Judiciário, mat. 134577, consultei e digitei. E eu, **Anselmo de Jesus Carvalho**, Secretário Judicial da Distribuição, mat. 100073, subscrevo e assino digitalmente.

PALÁCIO DA JUSTIÇA "CLÓVIS BEVILÁCQUA" DO ESTADO DO MARANHÃO, em São Luís, 17 de maio de 2022.

ANSELMO DE JESUS CARVALHO
Secretário Judicial de Distribuição de Entrância Final
Secretaria Judicial de Distribuição do Fórum de São Luís
Matrícula 100073

1 OBSERVAÇÃO:

O CNPJ constante nesta certidão foi informado pelo solicitante. Sua titularidade deverá ser conferida pelo interessado e destinatário. Os feitos oriundos da Vara de Interesses Difusos e Coletivos terão sua competência vinculada às Varas Cíveis e/ou Fazenda, de acordo com os litigantes. As consultas foram realizadas nos sistemas Themis PG e Processo Eletrônico Judicial (PJE) e **ABRANGE SOMENTE AS VARAS COMUNS DO TERMO JUDICIÁRIO DE SÃO LUÍS**. Esta certidão terá validade de sessenta (60) dias (art. 198 do Código de Normas da CGJ) e emitida em uma única via mediante código de Selo Eletrônico Judicial, sem rasuras e mediante assinatura eletrônica do servidor (art. 199 do Código de Normas da CGJ c/c art.7º da Resolução-GP nº 38/2022). Esta certidão foi expedida nos termos da Resolução-GP nº 38/2022 e a autenticidade do Selo de Fiscalização Eletrônico Judicial será objeto de conferência por qualquer interessado, que poderá consultar a validade do selo e o detalhamento dos respectivos atos praticados no sítio eletrônico do Tribunal de Justiça do Maranhão por meio do link <https://selos.tjma.jus.br>, mediante o preenchimento do código de validação do selo ou através de aplicativo leitor de QR Code.



CERTJUDONE-SJDFRSL - 7852022 / Código: 89DFD8D628
Valide o documento em www.tjma.jus.br/validadoc.php

[Handwritten signature]



PODER JUDICIÁRIO DO ESTADO DO MARANHÃO
Corregedoria Geral da Justiça
Secretaria Judicial de Distribuição do Fórum de São Luís

Fórum Desembargador "Sarney Costa"
Avenida Prof. Carlos Cunha, s/n, Calhau, São Luís/MA – CEP 65076-820 – Fone (98) 3194-5409 / 5408

Documento assinado. SÃO LUÍS - ENTRÂNCIA FINAL, 17/05/2022 17:24 (ANSELMO DE JESUS CARVALHO)



[Handwritten signature]
[Handwritten signature]
2

MAURO S ARAUJO

CNPJ: 38490776000100 NIRE: 21802181756 Data: 16/09/2020

Endereço: R 32, 05, SAO RAIMUNDO, São Luís, MA

Análise Econômica e Financeira de 01/01/2021 até 31/12/2021

**Liquidez Geral**

Ativo Circulante + Ativo Realizável a LP	78.992,55	
<hr/>		
Passivo Circulante + Passivo Não-Circulante (Obrigações a LP)	5.945,42	= 13,29

Quanto maior, melhor. A empresa possui R\$13,29 de ativo Circulante e ativo realizável a longo prazo para cada R\$1,00 de dívida total.

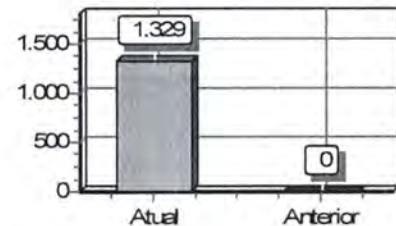
**Liquidez Corrente**

Ativo Circulante	78.992,55	
<hr/>		
Passivo Circulante	5.945,42	= 13,29

Quanto maior, melhor. A empresa possui R\$13,29 de ativo circulante para cada R\$1,00 de dívida de curto prazo.

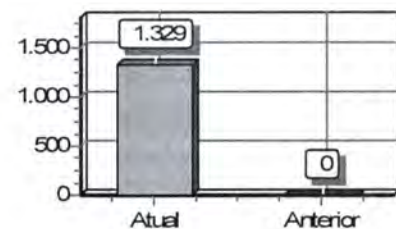
**Liquidez Seca**

Ativo Circulante - Estoques	43.989,15	
<hr/>		
Passivo Circulante	5.945,42	= 7,40

Quanto maior, melhor. A empresa possui R\$7,40 de ativo circulante para cada R\$1,00 de dívida de curto prazo, sem comprometer os estoques.

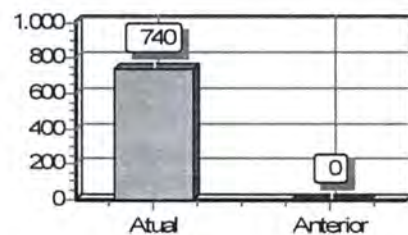
**Liquidez Imediata**

Ativo Disponível	43.989,15	
<hr/>		
Passivo Circulante	5.945,42	= 7,40

Quanto maior, melhor. A empresa possui R\$7,40 de disponibilidades para cada R\$1,00 de dívida de curto prazo.

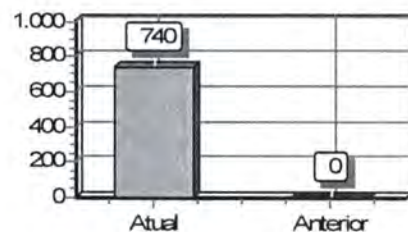
**Liquidez de Recursos Próprios**

Ativo Circulante - Passivo Circulante	73.047,13	
<hr/>		
Patrimônio Líquido	73.047,13	= 1,00

Quanto maior, melhor. A dependência de capitalização a curto prazo é de 100%

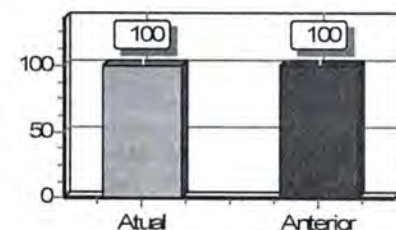

MAURO S ARAUJO

CNPJ: 38490776000100 NIRE: 21802181756 Data: 16/09/2020

Endereço: R 32, 05, SAO RAIMUNDO, São Luis, MA

Análise Econômica e Financeira de 01/01/2021 até 31/12/2021

Folha:

2

Sob as penas da lei, declaramos que as informações aqui contidas são verdadeiras e nos responsabilizamos por todas elas de acordo com a documentação que nos foi apresentada.

São Luis, 31 de dezembro de 2021.

MAURO SOUSA ARAUJO
EMPRESARIO
CPF: 00303200383
RG: 1044664999 Data Expedição: 16/06/2000

PLINIO VINICIUS PRAZERES LIMA
Contador
CPF: 607.067.143-00 CRC: 014668
RG: 0410978120100 Expedição: 11/12/2020

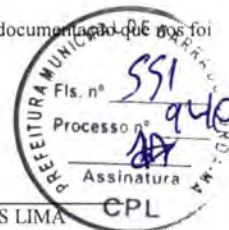

[Handwritten mark]

[Handwritten signature]

MAURO SARAJO

CNPJ: 38490776000100 NIRE: 21802181756 Data: 16/09/2020

Endereço: R 32, 05, SAO RAIMUNDO, São Luís, MA

Análise Econômica e Financeira de 01/01/2021 até 31/12/2021

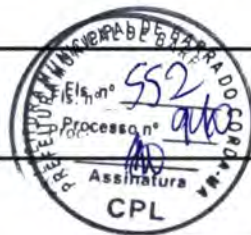

Folha: 1

Liquidez Geral

Ativo Circulante + Ativo Realizável a LP	78.992,55	
Passivo Circulante + Passivo Não-Circulante (Obrigações a LP)	5.945,42	= 13,29

Quanto maior, melhor. A empresa possui R\$13,29 de ativo Circulante e ativo realizável a longo prazo para cada R\$1,00 de dívida total.

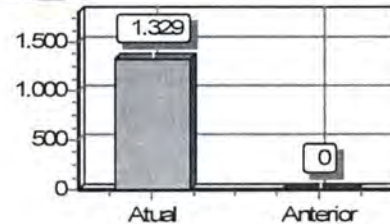
**Liquidez Corrente**

Ativo Circulante	78.992,55	
Passivo Circulante	5.945,42	= 13,29

Quanto maior, melhor. A empresa possui R\$13,29 de ativo circulante para cada R\$1,00 de dívida de curto prazo.

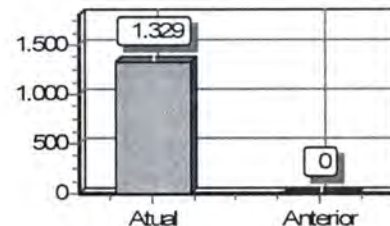
**Liquidez Seca**

Ativo Circulante - Estoques	43.989,15	
Passivo Circulante	5.945,42	= 7,40

Quanto maior, melhor. A empresa possui R\$7,40 de ativo circulante para cada R\$1,00 de dívida de curto prazo, sem comprometer os estoques.

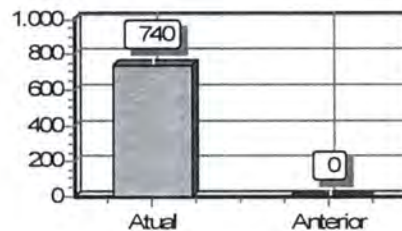
**Liquidez Imediata**

Ativo Disponível	43.989,15	
Passivo Circulante	5.945,42	= 7,40

Quanto maior, melhor. A empresa possui R\$7,40 de disponibilidades para cada R\$1,00 de dívida de curto prazo.

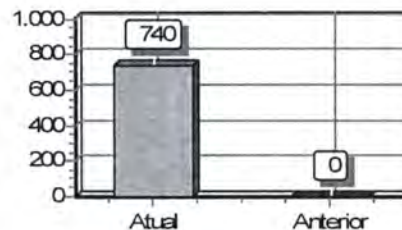
**Liquidez de Recursos Próprios**

Ativo Circulante - Passivo Circulante	73.047,13	
Patrimônio Líquido	73.047,13	= 1,00

Quanto maior, melhor. A dependência de capitalização a curto prazo é de 100%

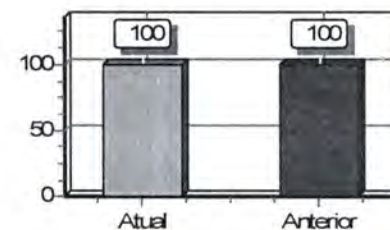

MAURO S ARAUJO

CNPJ: 38490776000100 NIRE: 21802181756 Data: 16/09/2020

Endereço: R 32, 05, SAO RAIMUNDO, São Luis, MA

Análise Econômica e Financeira de 01/01/2021 até 31/12/2021



Folha: 2

Sob as penas da lei, declaramos que as informações aqui contidas são verdadeiras e nos responsabilizamos por todas elas de acordo com a documentação que nos foi apresentada.

São Luis, 31 de dezembro de 2021.

MAURO SOUSA ARAUJO
EMPRESÁRIO
CPF: 00303200383
RG: 1044664999 Data Expedição: 16/06/2000

PLINIO VINICIUS PRAZERES LIMA
Contador
CPF: 607.067.143-00 CRC: 014668
RG: 0410978120100 Expedição: 11/12/2020

Termo de Abertura

Nome do Livro: DIÁRIO

Nº de Ordem: 2



O presente livro do tipo DIÁRIO contém registros numerados, do nº 01 ao nº 27, e servirá para a escrituração dos lançamentos próprios da empresa MAURO S ARAUJO, município São Luís, CNPJ nº 38.490.776/0001-00, Número de Registro (NIRE) 21802181756.

Data do arquivamento dos atos constitutivos: 16/09/2020

Atos constitutivo: 21802181756

São Luís, 01/01/2021

MAURO SOUSA ARAUJO
Empresário
CPF 003.032.003-83

PLINIO VINICIUS PRAZERES LIMA
CONTADOR
CRC/MA 014668

MAURO S ARAUJO (00013)

CNPJ : 38490776000100

NIRE: 21802181756 Data: 16/09/2020

Diário de janeiro de 2021

Folha: 2



Conta	Histórico	C/P	Nº Lote	Débito	Crédito
31 de janeiro de 2021					
Banco do Brasil S/A. (63)	Valor referente a pagamento do simples nacional	798	00006		61,00
Banco do Brasil S/A. (63)	Valor referente a pagamento de conta de internet	3094	00006		100,00
Banco do Brasil S/A. (63)	Valor referente a pagamento de aluguel	945	00006		600,00
Banco do Brasil S/A. (63)	Valor referente a pagamento de conta de energia	938	00006		287,90
Banco do Brasil S/A. (63)	Valor referente a despesas com viagens	2100	00006		200,00
Banco do Brasil S/A. (63)	Valor referente a aquisição de material para	182	00006		134,23
Banco do Brasil S/A. (63)	Valor referente a receita de prestação de serviços	1351	00006	1.500,00	
Mercadoria P/ Prestação de Serviços (182)	Valor referente a aquisição de material para	63	00006	134,23	
Simples Nacional a Recolher (798)	Valor referente a pagamento do simples nacional	63	00006	61,00	
Simples Nacional a Recolher (798)	Valor referente a provisão do simples nacional	2744	00006		61,00
Energia a Pagar (938)	Valor referente a pagamento de conta de energia	63	00006	287,90	
Energia a Pagar (938)	Valor referente a provisão de conta de energia	2324	00006		287,90
Aluguel a Pagar (945)	Valor referente a pagamento de aluguel	63	00006	600,00	
Aluguel a Pagar (945)	Valor referente a provisão de aluguel	2149	00006		600,00
Internet a Pagar (3094)	Valor referente a pagamento de conta de internet	63	00006	100,00	
Internet a Pagar (3094)	Valor referente a provisão de conta de internet	3087	00006		100,00
Serviços (1351)	Valor referente a receita de prestação de serviços	63	00006		1.500,00
Despesas com Viagens (2100)	Valor referente a despesas com viagens	63	00006	200,00	
Alugueis (2149)	Valor referente a provisão de aluguel	945	00006	600,00	
Energia Elétrica (2324)	Valor referente a provisão de conta de energia	938	00006	287,90	
Internet (3087)	Valor referente a provisão de conta de internet	3094	00006	100,00	
Simples Nacional (2744)	Valor referente a provisão do simples nacional	798	00006	61,00	
Total do Dia:				3.932,03	3.932,03

MAURO S ARAUJO (00013)

CNPJ : 38490776000100

NIRE: 21802181756 Data: 16/09/2020

Diário de fevereiro de 2021

Folha: 3

Conta	Histórico	C/P	Nº Lote	Débito	Crédito
28 de fevereiro de 2021					
Banco do Brasil S/A. (63)	Valor referente a pagamento de simples nacional	798	00007		61,00
Banco do Brasil S/A. (63)	Valor referente a pagamento de conta de internet	3094	00007		100,00
Banco do Brasil S/A. (63)	Valor referente a pagamento de aluguel	945	00007		600,00
Banco do Brasil S/A. (63)	Valor referente a pagamento de conta de energia	938	00007		239,64
Banco do Brasil S/A. (63)	Valor referente a despesas com viagens	2100	00007		985,00
Banco do Brasil S/A. (63)	Valor referente a aquisição de mercadoria para	182	00007		600,00
Banco do Brasil S/A. (63)	Valor referente a receita de prestação de serviços	1351	00007	4.000,00	
Mercadoria P/ Prestação de Serviços (182)	Valor referente a aquisição de mercadoria para	63	00007	1.136,33	
Simple Nacional a Recolher (798)	Valor referente a pagamento de simples nacional	63	00007	61,00	
Simple Nacional a Recolher (798)	Valor referente a provisão de simples nacional	2744	00007		61,00
Energia a Pagar (938)	Valor referente a pagamento de conta de energia	63	00007	239,64	
Energia a Pagar (938)	Valor referente a provisão de conta de energia	2324	00007		239,64
Aluguel a Pagar (945)	Valor referente a pagamento de aluguel	63	00007	600,00	
Aluguel a Pagar (945)	Valor referente a provisão de aluguel	2149	00007		600,00
Internet a Pagar (3094)	Valor referente a pagamento de conta de internet	63	00007	100,00	
Internet a Pagar (3094)	Valor referente a provisão de conta de internet	3087	00007		100,00
Serviços (1351)	Valor referente a receita de prestação de serviços	63	00007		4.000,00
Despesas com Viagens (2100)	Valor referente a despesas com viagens	63	00007	985,00	
Alugueis (2149)	Valor referente a provisão de aluguel	945	00007	600,00	
Energia Elétrica (2324)	Valor referente a provisão de conta de energia	938	00007	239,64	
Internet (3087)	Valor referente a provisão de conta de internet	3094	00007	100,00	
Simple Nacional (2744)	Valor referente a provisão de simples nacional	798	00007	61,00	
			Total do Dia:	8.122,61	8.122,61



MAURO S ARAUJO (00013)

CNPJ : 38490776000100

NIRE: 21802181756 Data: 16/09/2020

Diário de março de 2021

Folha: 4

Conta	Histórico	C/P	Nº Lote	Débito	Crédito
31 de março de 2021					
Banco do Brasil S/A. (63)	Valor referente a pagamento do simples nacional	798	00008		61,00
Banco do Brasil S/A. (63)	Valor referente a pagamento de conta de internet	3094	00008		100,00
Banco do Brasil S/A. (63)	Valor referente a pagamento de aluguel	945	00008		600,00
Banco do Brasil S/A. (63)	Valor referente a pagamento de conta de energia	938	00008		235,32
Banco do Brasil S/A. (63)	Valor referente a despesas com viagem	2100	00008		320,32
Banco do Brasil S/A. (63)	Valor referente a aquisição de mercadoria p/	182	00008		102,32
Banco do Brasil S/A. (63)	Valor referente a receita de prestação de serviço	1351	00008		
Mercadoria P/ Prestação de Serviços (182)	Valor referente a aquisição de mercadoria p/	63	00008	102,32	
Simple Nacional a Recolher (798)	Valor referente a pagamento do simples nacional	63	00008	61,00	
Simple Nacional a Recolher (798)	Valor referente a provisão do simples nacional	2744	00008		61,00
Energia a Pagar (938)	Valor referente a pagamento de conta de energia	63	00008	235,32	
Energia a Pagar (938)	Valor referente a provisão de conta de energia	2324	00008		235,32
Aluguel a Pagar (945)	Valor referente a pagamento de aluguel	63	00008	600,00	
Aluguel a Pagar (945)	Valor referente a provisão de aluguel	2149	00008		600,00
Internet a Pagar (3094)	Valor referente a pagamento de conta de internet	63	00008	100,00	
Internet a Pagar (3094)	Valor referente a provisão de conta de internet	3087	00008		100,00
Serviços (1351)	Valor referente a receita de prestação de serviço	63	00008		1.430,95
Despesas com Viagens (2100)	Valor referente a despesas com viagem	63	00008	320,32	
Aluguéis (2149)	Valor referente a provisão de aluguel	945	00008	600,00	
Energia Elétrica (2324)	Valor referente a provisão de conta de energia	938	00008	235,32	
Internet (3087)	Valor referente a provisão de conta de internet	3094	00008	100,00	
Simple Nacional (2744)	Valor referente a provisão do simples nacional	798	00008	61,00	
Total do Dia:				3.846,23	3.846,23

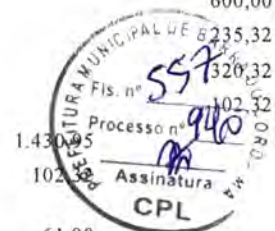

[Handwritten signature]

[Handwritten signature]

MAURO S ARAUJO (00013)

CNPJ : 38490776000100

NIRE: 21802181756 Data: 16/09/2020

Diário de abril de 2021

Folha: 5

Conta	Histórico	C/P	Nº Lote	Débito	Crédito
30 de abril de 2021					
Banco do Brasil S/A. (63)	Valor referente a pagamento do simples nacional	798	00009		61,00
Banco do Brasil S/A. (63)	Valor referente a pagamento de conta de internet	3094	00009		100,00
Banco do Brasil S/A. (63)	Valor referente a pagamento de aluguel	945	00009		600,00
Banco do Brasil S/A. (63)	Valor referente a pagamento de conta de energia	938	00009		243,00
Banco do Brasil S/A. (63)	Valor referente a despesas com viagem	2100	00009		1.000,00
Banco do Brasil S/A. (63)	Valor referente a aquisição de mercadoria p/	182	00009		1.263,00
Banco do Brasil S/A. (63)	Valor referente a receita de prestação de serviço	1351	00009	4.100,00	
Mercadoria P/ Prestação de Serviços (182)	Valor referente a aquisição de mercadoria p/	63	00009	1.263,00	
Simple Nacional a Recolher (798)	Valor referente a pagamento do simples nacional	63	00009	61,00	
Simple Nacional a Recolher (798)	Valor referente a provisão do simples nacional	2744	00009		61,00
Energia a Pagar (938)	Valor referente a pagamento de conta de energia	63	00009	243,00	
Energia a Pagar (938)	Valor referente a provisão de conta de energia	2324	00009		243,00
Aluguel a Pagar (945)	Valor referente a pagamento de aluguel	63	00009	600,00	
Aluguel a Pagar (945)	Valor referente a provisão de aluguel	2149	00009		600,00
Internet a Pagar (3094)	Valor referente a pagamento de conta de internet	63	00009	100,00	
Internet a Pagar (3094)	Valor referente a provisão de conta de internet	3087	00009		100,00
Serviços (1351)	Valor referente a receita de prestação de serviço	63	00009		4.100,00
Despesas com Viagens (2100)	Valor referente a despesas com viagem	63	00009	1.000,00	
Alugueis (2149)	Valor referente a provisão de aluguel	945	00009	600,00	
Energia Elétrica (2324)	Valor referente a provisão de conta de energia	938	00009	243,00	
Internet (3087)	Valor referente a provisão de conta de internet	3094	00009	100,00	
Simple Nacional (2744)	Valor referente a provisão do simples nacional	798	00009	61,00	
Total do Dia:				8.371,00	

8.371,00



MAURO S ARAUJO (00013)

CNPJ : 38490776000100

NIRE: 21802181756 Data: 16/09/2020

Diário de maio de 2021

Folha: 6

Conta	Histórico	C/P	Nº Lote	Débito	Crédito
31 de maio de 2021					
Banco do Brasil S/A. (63)	Valor referente a pagamento do simples nacional	798	00010		61,00
Banco do Brasil S/A. (63)	Valor referente a pagamento de conta de internet	3094	00010		100,00
Banco do Brasil S/A. (63)	Valor referente a pagamento de aluguel	945	00010		600,00
Banco do Brasil S/A. (63)	Valor referente a pagamento de conta de energia	938	00010		234,07
Banco do Brasil S/A. (63)	Valor referente a despesas com viagem	2100	00010		2.346,00
Banco do Brasil S/A. (63)	Valor referente a aquisição de mercadoria p/	182	00010		2.430,00
Banco do Brasil S/A. (63)	Valor referente a receita de prestação de serviço	1351	00010	8.210,00	
Mercadoria P/ Prestação de Serviços (182)	Valor referente a aquisição de mercadoria p/	63	00010	2.430,00	
Simples Nacional a Recolher (798)	Valor referente a pagamento do simples nacional	63	00010	61,00	
Simples Nacional a Recolher (798)	Valor referente a provisão do simples nacional	2744	00010		61,00
Energia a Pagar (938)	Valor referente a pagamento de conta de energia	63	00010	234,07	
Energia a Pagar (938)	Valor referente a provisão de conta de energia	2324	00010		234,07
Aluguel a Pagar (945)	Valor referente a pagamento de aluguel	63	00010	600,00	
Aluguel a Pagar (945)	Valor referente a provisão de aluguel	2149	00010		600,00
Internet a Pagar (3094)	Valor referente a pagamento de conta de internet	63	00010	100,00	
Internet a Pagar (3094)	Valor referente a provisão de conta de internet	3087	00010		100,00
Serviços (1351)	Valor referente a receita de prestação de serviço	63	00010		8.210,00
Despesas com Viagens (2100)	Valor referente a despesas com viagem	63	00010	2.346,00	
Alugueis (2149)	Valor referente a provisão de aluguel	945	00010	600,00	
Energia Elétrica (2324)	Valor referente a provisão de conta de energia	938	00010	234,07	
Internet (3087)	Valor referente a provisão de conta de internet	3094	00010	100,00	
Simples Nacional (2744)	Valor referente a provisão do simples nacional	798	00010	61,00	
Total do Dia:				14.976,14	14.976,14



[Handwritten signature]

[Handwritten signature]

MAURO S ARAUJO (00013)

CNPJ: 38490776000100

NIRE: 21802181756 Data: 16/09/2020

Diário de junho de 2021

Folha: 7

Conta	Histórico	C/P	Nº Lote	Débito	Crédito
30 de junho de 2021					
Banco do Brasil S/A. (63)	Valor referente a pagamento do simples nacional	798	00011		2.217,28
Banco do Brasil S/A. (63)	Valor referente a pagamento de FGTS	833	00011		180,24
Banco do Brasil S/A. (63)	Valor referente a pagamento de inss	840	00011		169,76
Banco do Brasil S/A. (63)	Valor referente a pagamento de salário dos	861	00011		2.083,30
Banco do Brasil S/A. (63)	Valor referente a pagamento do simples nacional	798	00011		61,00
Banco do Brasil S/A. (63)	Valor referente a pagamento de conta de internet	3094	00011		100,00
Banco do Brasil S/A. (63)	Valor referente a pagamento de aluguel	945	00011		600,00
Banco do Brasil S/A. (63)	Valor referente a pagamento de conta de energia	938	00011		279,00
Banco do Brasil S/A. (63)	Valor referente a despesas com viagens	2100	00011		3.000,00
Banco do Brasil S/A. (63)	Valor referente a aquisição de mercadoria p/	182	00011		9.372,38
Banco do Brasil S/A. (63)	Valor referente a receita de prestação de serviço	1351	00011	16.250,00	
Mercadoria P/ Prestação de Serviços (182)	Valor referente a aquisição de mercadoria p/	63	00011	9.372,38	
Simples Nacional a Recolher (798)	Valor referente a pagamento do simples nacional	63	00011	2.217,28	
Simples Nacional a Recolher (798)	Valor referente a provisão do simples nacional	2744	00011		2.217,28
Simples Nacional a Recolher (798)	Valor referente a pagamento do simples nacional	63	00011	61,00	
Simples Nacional a Recolher (798)	Valor referente a provisão do simples nacional	2744	00011		61,00
FGTS a Recolher (833)	Valor referente a pagamento de FGTS	63	00011	180,24	
FGTS a Recolher (833)	Valor referente a provisão de FGTS	2688	00011		180,24
INSS a Recolher de Segurados (840)	Valor referente a pagamento de inss	63	00011	169,76	
INSS a Recolher de Segurados (840)	Valor referente a desconto de inss dos funcionários	861	00011		169,76
Salários a Pagar (861)	Valor referente a desconto de inss dos funcionários	840	00011	169,76	
Salários a Pagar (861)	Valor referente a pagamento de salário dos	63	00011	2.083,30	
Salários a Pagar (861)	Valor referente a provisão de salário dos	1750	00011		2.253,06
Energia a Pagar (938)	Valor referente a pagamento de conta de energia	63	00011	279,00	
Energia a Pagar (938)	Valor referente a provisão de conta de energia	2324	00011		279,00
Aluguel a Pagar (945)	Valor referente a pagamento de aluguel	63	00011	600,00	
Aluguel a Pagar (945)	Valor referente a provisão de aluguel	2149	00011		600,00
Internet a Pagar (3094)	Valor referente a pagamento de conta de internet	63	00011	100,00	
Internet a Pagar (3094)	Valor referente a provisão de conta de internet	3087	00011		100,00
Serviços (1351)	Valor referente a receita de prestação de serviço	63	00011		16.250,00
Salários e Ordenados (1750)	Valor referente a provisão de salário dos	861	00011	2.253,06	
Despesas com Viagens (2100)	Valor referente a despesas com viagens	63	00011	3.000,00	
Aluguéis (2149)	Valor referente a provisão de aluguel	945	00011	600,00	
Energia Elétrica (2324)	Valor referente a provisão de conta de energia	938	00011	279,00	
Internet (3087)	Valor referente a provisão de conta de internet	3094	00011	100,00	
FGTS - Fundo de Garantia do Tempo de Serviço (2688)	Valor referente a provisão de FGTS	833	00011	180,24	
Simples Nacional (2744)	Valor referente a provisão do simples nacional	798	00011	2.217,28	
Simples Nacional (2744)	Valor referente a provisão do simples nacional	798	00011	61,00	

Total do Dia:

40.173,30

40.173,30



MAURO S ARAUJO (00013)

CNPJ : 38490776000100

NIRE: 21802181756 Data: 16/09/2020

Diário de julho de 2021

Folha: 8

Conta	Histórico	C/P	Nº Lote	Débito	Crédito
31 de julho de 2021					
Banco do Brasil S/A. (63)	Valor referente a pagamento do simples nacional	798	00012		269,18
Banco do Brasil S/A. (63)	Valor referente a pagamento de FGTS	833	00012		200,27
Banco do Brasil S/A. (63)	Valor referente a pagamento de INSS	840	00012		192,30
Banco do Brasil S/A. (63)	Valor referente a pagamento de salário dos	861	00012		2.311,10
Banco do Brasil S/A. (63)	Valor referente a pagamento de aluguel	945	00012		600,00
Banco do Brasil S/A. (63)	Valor referente a honorário contábil	2184	00012		450,00
Banco do Brasil S/A. (63)	Valor referente a pagamento de conta de internet	3094	00012		120,00
Banco do Brasil S/A. (63)	Valor referente a material de uso e consumo	2023	00012		1.300,00
Banco do Brasil S/A. (63)	Valor referente a pagamento de frete	3122	00012		335,00
Banco do Brasil S/A. (63)	Valor referente a pagamento de conta de energia	938	00012		338,93
Banco do Brasil S/A. (63)	Valor referente a despesas com viagem	2100	00012		4.045,60
Banco do Brasil S/A. (63)	Valor referente a aquisição de mercadoria p/	3115	00012		7.657,62
Banco do Brasil S/A. (63)	Valor referente a aquisição de mercadoria p/	182	00012		3.700,00
Banco do Brasil S/A. (63)	Valor referente a receita de revenda de mercadoria	1288	00012	15.575,80	
Banco do Brasil S/A. (63)	Valor referente a receita de prestação de serviço	1351	00012	9.480,00	
Mercadoria P/ Prestação de Serviços (182)	Valor referente a aquisição de mercadoria p/	63	00012	3.700,00	
Mercadoria P/ Revenda (3115)	Valor referente a aquisição de mercadoria p/	63	00012	7.657,62	
Simples Nacional a Recolher (798)	Valor referente a pagamento do simples nacional	63	00012	269,18	
Simples Nacional a Recolher (798)	Valor referente a provisão do simples nacional	2744	00012		269,18
FGTS a Recolher (833)	Valor referente a pagamento de FGTS	63	00012	200,27	
FGTS a Recolher (833)	Valor referente a provisão de FGTS	2688	00012		200,27
INSS a Recolher de Segurados (840)	Valor referente a pagamento de INSS	63	00012	192,30	
INSS a Recolher de Segurados (840)	Valor referente a desconto de INSS dos	861	00012		192,30
Salários a Pagar (861)	Valor referente a desconto de INSS dos	840	00012	192,30	
Salários a Pagar (861)	Valor referente a pagamento de salário dos	63	00012	2.311,10	
Salários a Pagar (861)	Valor referente a provisão de salário dos	1750	00012		2.503,40
Energia a Pagar (938)	Valor referente a pagamento de conta de energia	63	00012	338,93	
Energia a Pagar (938)	Valor referente a provisão de conta de energia	2324	00012		338,93
Aluguel a Pagar (945)	Valor referente a pagamento de aluguel	63	00012	600,00	
Aluguel a Pagar (945)	Valor referente a provisão de aluguel	2149	00012		600,00
Internet a Pagar (3094)	Valor referente a pagamento de conta de internet	63	00012	120,00	
Internet a Pagar (3094)	Valor referente a provisão de conta de internet	3087	00012		120,00
Frete a Pagar (3122)	Valor referente a pagamento de frete	63	00012	335,00	
Frete a Pagar (3122)	Valor referente a provisão de frete	1960	00012		335,00
Mercadorias (1288)	Valor referente a receita de revenda de mercadoria	63	00012		15.575,80
Serviços (1351)	Valor referente a receita de prestação de serviço	63	00012		9.480,00
Salários e Ordenados (1750)	Valor referente a provisão de salário dos	861	00012	2.503,40	
Fretes e Carretos (1960)	Valor referente a provisão de frete	3122	00012	335,00	
Material de Uso e Consumo (2023)	Valor referente a material de uso e consumo	63	00012	1.300,00	
Despesas com Viagens (2100)	Valor referente a despesas com viagem	63	00012	4.045,60	
Aluguéis (2149)	Valor referente a provisão de aluguel	945	00012	600,00	
Assistência Contábil (2184)	Valor referente a honorário contábil	63	00012	450,00	
Energia Elétrica (2324)	Valor referente a provisão de conta de energia	938	00012	338,93	
Internet (3087)	Valor referente a provisão de conta de internet	3094	00012	120,00	
FGTS - Fundo de Garantia do Tempo de Serviço (2688)	Valor referente a provisão de FGTS	833	00012	200,27	
Simples Nacional (2744)	Valor referente a provisão do simples nacional	798	00012	269,18	



[Handwritten signature]

MAURO S ARAUJO (00013)

CNPJ : 38490776000100

NIRE: 21802181756 Data: 16/09/2020

Diário de julho de 2021

Folha: 9

Conta	Histórico	C/P	Nº Lote	Débito	Crédito
Total do Dia:				51.134,88	
					51.134,88



[Handwritten signature]

MAURO S ARAUJO (00013)

CNPJ : 38490776000100

NIRE: 21802181756 Data: 16/09/2020

Diário de agosto de 2021

Folha: 10

Conta	Histórico	C/P	Nº Lote	Débito	Crédito
31 de agosto de 2021					
Banco do Brasil S/A. (63)	Valor referente a pagamento do simples nacional	798	00013		639,51
Banco do Brasil S/A. (63)	Valor referente a pagamento de FGTS	833	00013		300,40
Banco do Brasil S/A. (63)	Valor referente a pagamento de INSS	840	00013		288,45
Banco do Brasil S/A. (63)	Valor referente a pagamento de salário dos	861	00013		3.466,65
Banco do Brasil S/A. (63)	Valor referente a honorário contábil	2184	00013		450,00
Banco do Brasil S/A. (63)	Valor referente a pagamento de conta de internet	3094	00013		120,00
Banco do Brasil S/A. (63)	Valor referente a despesas com o sistema Hyper	3129	00013		149,90
Banco do Brasil S/A. (63)	Valor referente a despesas com material de uso e	2023	00013		1.300,00
Banco do Brasil S/A. (63)	Valor referente a pagamento de frete	3122	00013		380,00
Banco do Brasil S/A. (63)	Valor referente a pagamento de conta de energia	938	00013		318,05
Banco do Brasil S/A. (63)	Valor referente a despesas com viagem	2100	00013		4.000,00
Banco do Brasil S/A. (63)	Valor referente a aquisição de mercadoria p/	3115	00013		7.111,86
Banco do Brasil S/A. (63)	Valor referente a aquisição de mercadoria p/	182	00013		3.910,00
Banco do Brasil S/A. (63)	Valor referente a receita de revenda de mercadoria	1288	00013	8.000,00	
Banco do Brasil S/A. (63)	Valor referente a receita de prestação de serviço	1351	00013	20.980,00	
Mercadoria P/ Prestação de Serviços (182)	Valor referente a aquisição de mercadoria p/	63	00013	3.910,00	
Mercadoria P/ Revenda (3115)	Valor referente a aquisição de mercadoria p/	63	00013	7.111,86	
Simple Nacional a Recolher (798)	Valor referente a pagamento do simples nacional	63	00013	639,51	
Simple Nacional a Recolher (798)	Valor referente a provisão do simples nacional	2744	00013		639,51
FGTS a Recolher (833)	Valor referente a pagamento de FGTS	63	00013	300,40	
FGTS a Recolher (833)	Valor referente a provisão de FGTS	2688	00013		300,40
INSS a Recolher de Segurados (840)	Valor referente a pagamento de INSS	63	00013	288,45	
INSS a Recolher de Segurados (840)	Valor referente a desconto de INSS dos	861	00013		288,45
Salários a Pagar (861)	Valor referente a desconto de INSS dos	840	00013	288,45	
Salários a Pagar (861)	Valor referente a pagamento de salário dos	63	00013	3.466,65	
Salários a Pagar (861)	Valor referente a provisão de salário dos	1750	00013		3.755,10
Energia a Pagar (938)	Valor referente a pagamento de conta de energia	63	00013	318,05	
Energia a Pagar (938)	Valor referente a provisão de conta de energia	2324	00013		318,05
Internet a Pagar (3094)	Valor referente a pagamento de conta de internet	63	00013	120,00	
Internet a Pagar (3094)	Valor referente a provisão de conta de internet	3087	00013		120,00
Frete a Pagar (3122)	Valor referente a pagamento de frete	63	00013	380,00	
Frete a Pagar (3122)	Valor referente a provisão de frete	1960	00013		380,00
Mercadorias (1288)	Valor referente a receita de revenda de mercadoria	63	00013		8.000,00
Serviços (1351)	Valor referente a receita de prestação de serviço	63	00013		20.980,00
Salários e Ordenados (1750)	Valor referente a provisão de salário dos	861	00013	3.755,10	
Fretes e Carretos (1960)	Valor referente a provisão de frete	3122	00013	380,00	
Material de Uso e Consumo (2023)	Valor referente a despesas com material de uso e	63	00013	1.300,00	
Despesas com Viagens (2100)	Valor referente a despesas com viagem	63	00013	4.000,00	
Assistência Contábil (2184)	Valor referente a honorário contábil	63	00013	450,00	
Energia Elétrica (2324)	Valor referente a provisão de conta de energia	938	00013	318,05	
Internet (3087)	Valor referente a provisão de conta de internet	3094	00013	120,00	
Sistema HYPER (3129)	Valor referente a despesas com o sistema Hyper	63	00013	149,90	
FGTS - Fundo de Garantia do Tempo de Serviço (2688)	Valor referente a provisão de FGTS	833	00013	300,40	
Simple Nacional (2744)	Valor referente a provisão do simples nacional	798	00013	639,51	
Total do Dia:				57.216,33	57.216,33



MAURO S ARAUJO (00013)

CNPJ : 38490776000100

NIRE: 21802181756 Data: 16/09/2020

Diário de setembro de 2021

Folha: 11

Conta	Histórico	C/P	Nº Lote	Débito	Crédito
30 de setembro de 2021					
Banco do Brasil S/A. (63)	Valor referente a pagamento do simples nacional	798	00014		870,79
Banco do Brasil S/A. (63)	Valor referente a pagamento de FGTS	833	00014		300,40
Banco do Brasil S/A. (63)	Valor referente a pagamento de INSS	840	00014		288,45
Banco do Brasil S/A. (63)	Valor referente a pagamento de salário dos	861	00014		3.466,65
Banco do Brasil S/A. (63)	Valor referente a honorário contábil	2184	00014		450,00
Banco do Brasil S/A. (63)	Valor referente a pagamento de conta de internet	3094	00014		120,00
Banco do Brasil S/A. (63)	Valor referente a sistema Hyper	3129	00014		149,90
Banco do Brasil S/A. (63)	Valor referente a material de uso e consumo	2023	00014		1.100,00
Banco do Brasil S/A. (63)	Valor referente a pagamento de frete	3122	00014		500,00
Banco do Brasil S/A. (63)	Valor referente a pagamento de conta de energia	938	00014		377,42
Banco do Brasil S/A. (63)	Valor referente a despesas com viagem	2100	00014		2.500,00
Banco do Brasil S/A. (63)	Valor referente a aquisição de mercadoria p/	3115	00014		20.487,46
Banco do Brasil S/A. (63)	Valor referente a aquisição de mercadoria p/	182	00014		1.492,00
Banco do Brasil S/A. (63)	Valor referente a receita de revenda de mercadoria	1288	00014	9.880,00	
Banco do Brasil S/A. (63)	Valor referente a receita de prestação de serviço	1351	00014	25.246,50	
Mercadoria P/ Prestação de Serviços (182)	Valor referente a aquisição de mercadoria p/	63	00014	1.492,00	
Mercadoria P/ Revenda (3115)	Valor referente a aquisição de mercadoria p/	63	00014	20.487,46	
Simples Nacional a Recolher (798)	Valor referente a pagamento do simples nacional	63	00014	870,79	
Simples Nacional a Recolher (798)	Valor referente a provisão do simples nacional	2744	00014		870,79
FGTS a Recolher (833)	Valor referente a pagamento de FGTS	63	00014	300,40	
FGTS a Recolher (833)	Valor referente a provisão de FGTS	2688	00014		300,40
INSS a Recolher de Segurados (840)	Valor referente a pagamento de INSS	63	00014	288,45	
INSS a Recolher de Segurados (840)	Valor referente a desconto de INSS dos	861	00014		288,45
Salários a Pagar (861)	Valor referente a desconto de INSS dos	840	00014	288,45	
Salários a Pagar (861)	Valor referente a pagamento de salário dos	63	00014	3.466,65	
Salários a Pagar (861)	Valor referente a provisão de salário dos	1750	00014		3.755,10
Energia a Pagar (938)	Valor referente a pagamento de conta de energia	63	00014	377,42	
Energia a Pagar (938)	Valor referente a provisão de conta de energia	2324	00014		377,42
Internet a Pagar (3094)	Valor referente a pagamento de conta de internet	63	00014	120,00	
Internet a Pagar (3094)	Valor referente a provisão de conta de internet	3087	00014		120,00
Frete a Pagar (3122)	Valor referente a pagamento de frete	63	00014	500,00	
Frete a Pagar (3122)	Valor referente a provisão de frete	1960	00014		500,00
Mercadorias (1288)	Valor referente a receita de revenda de mercadoria	63	00014		9.880,00
Serviços (1351)	Valor referente a receita de prestação de serviço	63	00014		25.246,50
Salários e Ordenados (1750)	Valor referente a provisão de salário dos	861	00014	3.755,10	
Fretes e Carretos (1960)	Valor referente a provisão de frete	3122	00014	500,00	
Material de Uso e Consumo (2023)	Valor referente a material de uso e consumo	63	00014	1.100,00	
Despesas com Viagens (2100)	Valor referente a despesas com viagem	63	00014	2.500,00	
Assistência Contábil (2184)	Valor referente a honorário contábil	63	00014	450,00	
Energia Elétrica (2324)	Valor referente a provisão de conta de energia	938	00014	377,42	
Internet (3087)	Valor referente a provisão de conta de internet	3094	00014	120,00	
Sistema HYPER (3129)	Valor referente a sistema Hyper	63	00014	149,90	
FGTS - Fundo de Garantia do Tempo de Serviço (2688)	Valor referente a provisão de FGTS	833	00014	300,40	
Simples Nacional (2744)	Valor referente a provisão do simples nacional	798	00014	870,79	



Total do Dia:

73.441,73

73.441,73

MAURO S ARAUJO (00013)

CNPJ: 38490776000100

NIRE: 21802181756 Data: 16/09/2020

Diário de outubro de 2021

Folha: 12

Conta	Histórico	C/P	Nº Lote	Débito	Crédito
31 de outubro de 2021					
Banco do Brasil S/A. (63)	Valor referente a pagamento do simples nacional	798	00015		2.010,86
Banco do Brasil S/A. (63)	Valor referente a pagamento de FGTS	833	00015		300,40
Banco do Brasil S/A. (63)	Valor referente a pagamento de INSS	840	00015		288,45
Banco do Brasil S/A. (63)	Valor referente a pagamento de salário dos	861	00015		3.466,65
Banco do Brasil S/A. (63)	Valor referente a honorário contábil	2184	00015		450,00
Banco do Brasil S/A. (63)	Valor referente a pagamento de conta de internet	3094	00015		120,00
Banco do Brasil S/A. (63)	Valor referente a sistema Hyper	3129	00015		149,90
Banco do Brasil S/A. (63)	Valor referente a material de uso e consumo	2023	00015		3.000,00
Banco do Brasil S/A. (63)	Valor referente a pagamento de frete	3122	00015		500,00
Banco do Brasil S/A. (63)	Valor referente a pagamento de conta de energia	938	00015		394,05
Banco do Brasil S/A. (63)	Valor referente a despesas com viagem	2100	00015		5.000,00
Banco do Brasil S/A. (63)	Valor referente a aquisição de mercadoria p/	3115	00015		14.873,00
Banco do Brasil S/A. (63)	Valor referente a aquisição de mercadoria p/	182	00015		7.090,74
Banco do Brasil S/A. (63)	Valor referente a receita de revenda de mercadoria	1288	00015	33.131,17	
Banco do Brasil S/A. (63)	Valor referente a receita de prestação de serviço	1351	00015	10.558,00	
Mercadoria P/ Prestação de Serviços (182)	Valor referente a aquisição de mercadoria p/	63	00015	7.090,74	
Mercadoria P/ Revenda (3115)	Valor referente a aquisição de mercadoria p/	63	00015	14.873,00	
Simple Nacional a Recolher (798)	Valor referente a pagamento do simples nacional	63	00015	2.010,86	
Simple Nacional a Recolher (798)	Valor referente a provisão do simples nacional	2744	00015		2.010,86
FGTS a Recolher (833)	Valor referente a pagamento de FGTS	63	00015	300,40	
FGTS a Recolher (833)	Valor referente a provisão de FGTS	2688	00015		300,40
INSS a Recolher de Segurados (840)	Valor referente a pagamento de INSS	63	00015	288,45	
INSS a Recolher de Segurados (840)	Valor referente a desconto de INSS dos	861	00015		288,45
Salários a Pagar (861)	Valor referente a desconto de INSS dos	840	00015	288,45	
Salários a Pagar (861)	Valor referente a pagamento de salário dos	63	00015	3.466,65	
Salários a Pagar (861)	Valor referente a provisão de salário dos	1750	00015		3.755,10
Energia a Pagar (938)	Valor referente a pagamento de conta de energia	63	00015	394,05	
Energia a Pagar (938)	Valor referente a provisão de conta de energia	2324	00015		394,05
Internet a Pagar (3094)	Valor referente a pagamento de conta de internet	63	00015	120,00	
Internet a Pagar (3094)	Valor referente a provisão de conta de internet	3087	00015		120,00
Frete a Pagar (3122)	Valor referente a pagamento de frete	63	00015	500,00	
Frete a Pagar (3122)	Valor referente a provisão de frete	1960	00015		500,00
Mercadorias (1288)	Valor referente a receita de revenda de mercadoria	63	00015		33.131,17
Serviços (1351)	Valor referente a receita de prestação de serviço	63	00015		10.558,00
Salários e Ordenados (1750)	Valor referente a provisão de salário dos	861	00015	3.755,10	
Fretes e Carretos (1960)	Valor referente a provisão de frete	3122	00015	500,00	
Material de Uso e Consumo (2023)	Valor referente a material de uso e consumo	63	00015	3.000,00	
Despesas com Viagens (2100)	Valor referente a despesas com viagem	63	00015	5.000,00	
Assistência Contábil (2184)	Valor referente a honorário contábil	63	00015	450,00	
Energia Elétrica (2324)	Valor referente a provisão de conta de energia	938	00015	394,05	
Internet (3087)	Valor referente a provisão de conta de internet	3094	00015	120,00	
Sistema HYPER (3129)	Valor referente a sistema Hyper	63	00015	149,90	
FGTS- Fundo de Garantia do Tempo de Serviço (2688)	Valor referente a provisão de FGTS	833	00015	300,40	
Simple Nacional (2744)	Valor referente a provisão do simples nacional	798	00015	2.010,86	

Total do Dia:

88.702,08

88.702,08



MAURO S ARAUJO (00013)

CNPJ : 38490776000100

NIRE: 21802181756 Data: 16/09/2020

Diário de novembro de 2021

Folha: 13

Conta	Histórico	C/P	Nº Lote	Débito	Crédito
30 de novembro de 2021					
Banco do Brasil S/A. (63)	Valor referente a pagamento do simples nacional	798	00016		849,03
Banco do Brasil S/A. (63)	Valor referente a pagamento de FGTS	833	00016		379,67
Banco do Brasil S/A. (63)	Valor referente a pagamento de INSS	840	00016		288,45
Banco do Brasil S/A. (63)	Valor referente a pagamento de salário dos	861	00016		3.466,65
Banco do Brasil S/A. (63)	Valor referente a primeira parcela do décimo	126	00016		990,93
Banco do Brasil S/A. (63)	Valor referente a honorário contábil	2184	00016		450,00
Banco do Brasil S/A. (63)	Valor referente a pagamento de conta de internet	3094	00016		120,00
Banco do Brasil S/A. (63)	Valor referente a sistema Hyper	3129	00016		149,90
Banco do Brasil S/A. (63)	Valor referente a material de uso e consumo	2023	00016		1.600,00
Banco do Brasil S/A. (63)	Valor referente a pagamento de frete	3122	00016		621,00
Banco do Brasil S/A. (63)	Valor referente a pagamento de conta de energia	938	00016		356,49
Banco do Brasil S/A. (63)	Valor referente a despesas com viagem	2100	00016		5.000,00
Banco do Brasil S/A. (63)	Valor referente a aquisição de mercadoria p/	3115	00016		10.162,44
Banco do Brasil S/A. (63)	Valor referente a aquisição de mercadoria p/	182	00016		4.800,00
Banco do Brasil S/A. (63)	Valor referente a receita de revenda de mercadoria	1288	00016	30.346,34	
Banco do Brasil S/A. (63)	Valor referente a receita de prestação de serviço	1351	00016	4.000,00	
Adiantamento a 13º Salário (126)	Valor referente a primeira parcela do décimo	63	00016	990,93	
Mercadoria P/ Prestação de Serviços (182)	Valor referente a aquisição de mercadoria p/	63	00016	4.800,00	
Mercadoria P/ Revenda (3115)	Valor referente a aquisição de mercadoria p/	63	00016	10.162,44	
Simple Nacional a Recolher (798)	Valor referente a pagamento do simples nacional	63	00016	849,03	
Simple Nacional a Recolher (798)	Valor referente a provisão do simples nacional	2744	00016		849,03
FGTS a Recolher (833)	Valor referente a pagamento de FGTS	63	00016	379,67	
FGTS a Recolher (833)	Valor referente a provisão de FGTS	2688	00016		379,67
INSS a Recolher de Segurados (840)	Valor referente a pagamento de INSS	63	00016	288,45	
INSS a Recolher de Segurados (840)	Valor referente a desconto de INSS dos	861	00016		288,45
Salários a Pagar (861)	Valor referente a desconto de INSS dos	840	00016	288,45	
Salários a Pagar (861)	Valor referente a pagamento de salário dos	63	00016	3.466,65	
Salários a Pagar (861)	Valor referente a provisão de salário dos	1750	00016		3.755,10
Energia a Pagar (938)	Valor referente a pagamento de conta de energia	63	00016	356,49	
Energia a Pagar (938)	Valor referente a provisão de conta de energia	2324	00016		356,49
Internet a Pagar (3094)	Valor referente a pagamento de conta de internet	63	00016	120,00	
Internet a Pagar (3094)	Valor referente a provisão de conta de internet	3087	00016		120,00
Frete a Pagar (3122)	Valor referente a pagamento de frete	63	00016	621,00	
Frete a Pagar (3122)	Valor referente a provisão de frete	1960	00016		621,00
Mercadorias (1288)	Valor referente a receita de revenda de mercadoria	63	00016		30.346,34
Serviços (1351)	Valor referente a receita de prestação de serviço	63	00016		4.000,00
Salários e Ordenados (1750)	Valor referente a provisão de salário dos	861	00016	3.755,10	
Fretes e Carretos (1960)	Valor referente a provisão de frete	3122	00016	621,00	
Material de Uso e Consumo (2023)	Valor referente a material de uso e consumo	63	00016	1.600,00	
Despesas com Viagens (2100)	Valor referente a despesas com viagem	63	00016	5.000,00	
Assistência Contábil (2184)	Valor referente a honorário contábil	63	00016	450,00	
Energia Elétrica (2324)	Valor referente a provisão de conta de energia	938	00016	356,49	
Internet (3087)	Valor referente a provisão de conta de internet	3094	00016	120,00	
Sistema HYPER (3129)	Valor referente a sistema Hyper	63	00016	149,90	
FGTS - Fundo de Garantia do Tempo de Serviço (2688)	Valor referente a provisão de FGTS	833	00016	379,67	
Simple Nacional (2744)	Valor referente a provisão do simples nacional	798	00016	849,03	



MAURO S ARAUJO (00013)

CNPJ : 38490776000100

NIRE: 21802181756 Data: 16/09/2020

Diário de dezembro de 2021

Folha: 15

Conta	Histórico	C/P	Nº Lote	Débito	Crédito
31 de dezembro de 2021					
Banco do Brasil S/A. (63)	Valor referente pagamento de décimo terceiro dos	819	00017		842,30
Banco do Brasil S/A. (63)	Valor referente a honorário contábil	2184	00017		450,00
Banco do Brasil S/A. (63)	Valor referente a sistema Hyper	3129	00017		149,90
Banco do Brasil S/A. (63)	Valor referente a material de uso e consumo	2023	00017		4.026,00
Banco do Brasil S/A. (63)	Valor referente a despesas com viagem	2100	00017		4.000,00
Banco do Brasil S/A. (63)	Valor referente a aquisição de mercadoria p/	3115	00017		9.510,00
Banco do Brasil S/A. (63)	Valor referente a aquisição de mercadoria p/	182	00017		7.800,00
Banco do Brasil S/A. (63)	Valor referente a receita de revenda de mercadoria	1288	00017	7.255,00	
Banco do Brasil S/A. (63)	Valor referente a receita de prestação de serviço	1351	00017	30.722,00	
Adiantamento a 13º Salário (126)	Valor referente a desconto da primeira parcela do	819	00017		990,93
Mercadoria P/ Prestação de Serviços (182)	Valor referente ao custo dos serviços prestados	3108	00017		30.261,70
Mercadoria P/ Prestação de Serviços (182)	Valor referente a aquisição de mercadoria p/	63	00017	7.800,00	
Mercadoria P/ Revenda (3115)	Valor referente ao custo das mercadorias vendidas	3143	00017		48.861,67
Mercadoria P/ Revenda (3115)	Valor referente a aquisição de mercadoria p/	63	00017	9.510,00	
Simples Nacional a Recolher (798)	Valor referente a provisão do simples nacional	2744	00017		420,74
Décimo Terceiro Salário a Pagar (819)	Valor referente a desconto de INSS do décimo	840	00017	148,63	
Décimo Terceiro Salário a Pagar (819)	Valor referente a desconto da primeira parcela do	126	00017	990,93	
Décimo Terceiro Salário a Pagar (819)	Valor referente pagamento de décimo terceiro dos	63	00017	842,30	
Décimo Terceiro Salário a Pagar (819)	Valor referente provisão de décimo terceiro dos	1687	00017		1.981,86
FGTS a Recolher (833)	Valor referente a provisão de FGTS	2688	00017		379,67
INSS a Recolher de Segurados (840)	Valor referente a desconto de INSS dos	861	00017		288,45
INSS a Recolher de Segurados (840)	Valor referente a desconto de INSS do décimo	819	00017		148,63
Salários a Pagar (861)	Valor referente a desconto de INSS dos	840	00017	288,45	
Salários a Pagar (861)	Valor referente a provisão de salário dos	1750	00017		3.755,10
Energia a Pagar (938)	Valor referente a provisão de conta de energia	2324	00017		367,28
Internet a Pagar (3094)	Valor referente a provisão de conta de internet	3087	00017		120,00
Frete a Pagar (3122)	Valor referente a provisão de frete	1960	00017		754,00
Mercadorias (1288)	Valor referente a receita de revenda de mercadoria	63	00017		7.255,00
Serviços (1351)	Valor referente a receita de prestação de serviço	63	00017		30.722,00
Décimo Terceiro Salário (1687)	Valor referente provisão de décimo terceiro dos	819	00017	1.981,86	
Salários e Ordenados (1750)	Valor referente a provisão de salário dos	861	00017	3.755,10	
Fretes e Carretos (1960)	Valor referente a provisão de frete	3122	00017	754,00	
Material de Uso e Consumo (2023)	Valor referente a material de uso e consumo	63	00017	4.026,00	
Despesas com Viagens (2100)	Valor referente a despesas com viagem	63	00017	4.000,00	
Custos dos Serviços Prestados (3108)	Valor referente ao custo dos serviços prestados	182	00017	30.261,70	
Custos das Mercadorias Vendidas (3143)	Valor referente ao custo das mercadorias vendidas	3115	00017	48.861,67	
Assistência Contábil (2184)	Valor referente a honorário contábil	63	00017	450,00	
Energia Elétrica (2324)	Valor referente a provisão de conta de energia	938	00017	367,28	
Internet (3087)	Valor referente a provisão de conta de internet	3094	00017	120,00	
Sistema HYPER (3129)	Valor referente a sistema Hyper	63	00017	149,90	
FGTS - Fundo de Garantia do Tempo de Serviço (2688)	Valor referente a provisão de FGTS	833	00017	379,67	
Simples Nacional (2744)	Valor referente a provisão do simples nacional	798	00017	420,74	
Lucros Acumulados (1190)	Encerramento Do Exercício - ???	3066	00018		65.890,56
Mercadorias (1288)	Encerramento Do Exercício - ???	3066	00018	104.188,31	
Serviços (1351)	Encerramento Do Exercício - ???	3066	00018	136.477,45	
Décimo Terceiro Salário (1687)	Encerramento Do Exercício - ???	3066	00018		1.981,86
Salários e Ordenados (1750)	Encerramento Do Exercício - ???	3066	00018		23.531,96



MAURO S ARAUJO (00013)

CNPJ : 38490776000100

NIRE: 21802181756 Data: 16/09/2020

Diário de dezembro de 2021

Folha: 16

Conta	Histórico	C/P	Nº Lote	Débito	Crédito
Fretes e Carretos (1960)	Encerramento Do Exercício - ???	3066	00018		3.090,00
Material de Uso e Consumo (2023)	Encerramento Do Exercício - ???	3066	00018		12.326,00
Despesas com Viagens (2100)	Encerramento Do Exercício - ???	3066	00018		32.396,92
Custos dos Serviços Prestados (3108)	Encerramento Do Exercício - ???	3066	00018		30.261,70
Custos das Mercadorias Vendidas (3143)	Encerramento Do Exercício - ???	3066	00018		48.861,67
Aluguéis (2149)	Encerramento Do Exercício - ???	3066	00018		4.200,00
Assistência Contábil (2184)	Encerramento Do Exercício - ???	3066	00018		2.700,00
Energia Elétrica (2324)	Encerramento Do Exercício - ???	3066	00018		3.671,15
Internet (3087)	Encerramento Do Exercício - ???	3066	00018		1.320,00
Sistema HYPER (3129)	Encerramento Do Exercício - ???	3066	00018		749,50
FGTS - Fundo de Garantia do Tempo de Serviço (2688)	Encerramento Do Exercício - ???	3066	00018		2.041,05
Simplex Nacional (2744)	Encerramento Do Exercício - ???	3066	00018		7.643,39
RESULTADO DO EXERCÍCIO NO PERÍODO (3066)	Encerramento Do Exercício - ???	3129	00018	749,50	
RESULTADO DO EXERCÍCIO NO PERÍODO (3066)	Encerramento Do Exercício - ???	3108	00018	30.261,70	
RESULTADO DO EXERCÍCIO NO PERÍODO (3066)	Encerramento Do Exercício - ???	3087	00018	1.320,00	
RESULTADO DO EXERCÍCIO NO PERÍODO (3066)	Encerramento Do Exercício - ???	3143	00018	48.861,67	
RESULTADO DO EXERCÍCIO NO PERÍODO (3066)	Encerramento Do Exercício - ???	2100	00018	32.396,92	
RESULTADO DO EXERCÍCIO NO PERÍODO (3066)	Encerramento Do Exercício - ???	2744	00018	7.643,39	
RESULTADO DO EXERCÍCIO NO PERÍODO (3066)	Encerramento Do Exercício - ???	2688	00018	2.041,05	
RESULTADO DO EXERCÍCIO NO PERÍODO (3066)	Encerramento Do Exercício - ???	2324	00018	3.671,15	
RESULTADO DO EXERCÍCIO NO PERÍODO (3066)	Encerramento Do Exercício - ???	2184	00018	2.700,00	
RESULTADO DO EXERCÍCIO NO PERÍODO (3066)	Encerramento Do Exercício - ???	2149	00018	4.200,00	
RESULTADO DO EXERCÍCIO NO PERÍODO (3066)	Encerramento Do Exercício - ???	2023	00018	12.326,00	
RESULTADO DO EXERCÍCIO NO PERÍODO (3066)	Encerramento Do Exercício - ???	1960	00018	3.090,00	
RESULTADO DO EXERCÍCIO NO PERÍODO (3066)	Encerramento Do Exercício - ???	1750	00018	23.531,96	
RESULTADO DO EXERCÍCIO NO PERÍODO (3066)	Encerramento Do Exercício - ???	1687	00018	1.981,86	
RESULTADO DO EXERCÍCIO NO PERÍODO (3066)	Encerramento Do Exercício - ???	1351	00018		136.477,45
RESULTADO DO EXERCÍCIO NO PERÍODO (3066)	Encerramento Do Exercício - ???	1288	00018		104.188,31
RESULTADO DO EXERCÍCIO NO PERÍODO (3066)	Encerramento Do Exercício - ???	1190	00018	65.890,56	
Total do Dia:				634.416,75	634.416,75



MAURO S ARAUJO (00013)

CNPJ: 38490776000100

NIRE: 21802181756 Data: 16/09/2020

Diário de dezembro de 2021

Folha: 17

Conta	Histórico	C/P	Nº Lote	Débito	Crédito
-------	-----------	-----	---------	--------	---------



[Handwritten mark]

[Handwritten mark]

Descrição	Classificação	Exercício Anterior	Exercício Atual
ATIVO (7)			
ATIVO CIRCULANTE (14)			
Disponibilidades (21)			
Bancos Conta Movimento (42)			
Banco do Brasil S/A. (63)	1.1.01.002.00003	6.063,18D	43.989,15D
=Bancos Conta Movimento		*****6.063,18D	*****43.989,15D
=Disponibilidades		*****6.063,18D	*****43.989,15D
Estoque (168)			
Mercadorias (175)			
Mercadoria P/ Prestação de Serviços (182)	1.1.03.001.00001	1.093,39D	14.062,69D
Mercadoria P/ Revenda (3115)	1.1.03.001.00002	0,00D	20.940,71D
=Mercadorias		*****1.093,39D	*****35.003,40D
=Estoque		*****1.093,39D	*****35.003,40D
=Total - ATIVO CIRCULANTE		*****7.156,57D	*****78.992,55D
=Total - ATIVO		*****7.156,57D	*****78.992,55D



MAURO SOUSA ARAUJO

EMPRESÁRIO

CPF: 00303200383

RG: 1044664999 Data Expedição: 16/06/2000

PLINIO VINICIUS PRAZERES LIMA

Contador

CPF: 607.067.143-00 CRC: 014668

RG: 0410978120100 Data Expedição: 11/12/2020

Descrição	Classificação	Exercício Anterior	Exercício Atual
PASSIVO E PATRIMÔNIO LÍQUIDO (630)			
PASSIVO CIRCULANTE (637)			
Obrigações Fiscais (735)			
Impostos a Recolher (742)			
Simples Nacional a Recolher (798)	2.1.03.001.00008	0,00C	420,74C
=Impostos a Recolher		*****0,00C	*****420,74C
=Obrigações Fiscais		*****0,00C	*****420,74C
Obrigações Trabalhistas e Sociais (805)			
Obrigações Trabalhistas (812)			
FGTS a Recolher (833)	2.1.04.001.00003	0,00C	379,67C
INSS a Recolher de Segurados (840)	2.1.04.001.00004	0,00C	437,08C
Salários a Pagar (861)	2.1.04.001.00007	0,00C	3.466,65C
=Obrigações Trabalhistas		*****0,00C	*****4.283,40C
=Obrigações Trabalhistas e Sociais		*****0,00C	*****4.283,40C
Contas a Pagar (917)			
Contas a Pagar (924)			
Energia a Pagar (938)	2.1.05.001.00002	0,00C	367,28C
Internet a Pagar (3094)	2.1.05.001.00004	0,00C	120,00C
Frete a Pagar (3122)	2.1.05.001.00005	0,00C	754,00C
=Contas a Pagar		*****0,00C	*****1.241,28C
=Contas a Pagar		*****0,00C	*****1.241,28C
=T o t a l - PASSIVO CIRCULANTE		*****0,00C	*****5.945,42C
PATRIMÔNIO LÍQUIDO (1099)			
Capital Social (1106)			
Capital Subscrito (1113)			
Capital Social Subscrito (1120)	2.3.01.001.00001	1.000,00C	1.000,00C
=Capital Subscrito		*****1.000,00C	*****1.000,00C
=Capital Social		*****1.000,00C	*****1.000,00C
Lucros/Prejuízos Acumulados (1176)			
Lucros Acumulados (1183)			
Lucros Acumulados (1190)	2.3.03.001.00001	6.156,57C	72.047,13C
=Lucros Acumulados		*****6.156,57C	*****72.047,13C
=Lucros/Prejuízos Acumulados		*****6.156,57C	*****72.047,13C



MAURO SOUSA ARAUJO
 EMPRESÁRIO
 CPF: 00303200383
 RG: 1044664999 Data Expedição: 16/06/2000

PLINIO VINICIUS PRAZERES LIMA
 Contador
 CPF: 607.067.143-00 CRC: 014668
 RG: 0410978120100 Data Expedição: 11/12/2020

MAURO S ARAUJO

CNPJ: 38490776000100

Balanco Patrimonial de 01/01/2021 até 31/12/2021

NIRE: 21802181756 Data: 16/09/2020

Diário: 2

Folha: 20

Descrição	Classificação	Exercício Anterior	Exercício Atual
=T o t a l - PATRIMÔNIO LÍQUIDO		*****7.156,57C	*****73.047,13C
=T o t a l - PASSIVO E PATRIMÔNIO LÍQUIDO		*****7.156,57C	*****78.992,55C



MAURO SOUSA ARAUJO
 EMPRESÁRIO
 CPF: 00303200383
 RG: 1044664999 Data Expedição: 16/06/2000

PLINIO VINICIUS PRAZERES LIMA
 Contador
 CPF: 607.067.143-00 CRC: 014668
 RG: 0410978120100 Data Expedição: 11/12/2020

MAURO S ARAUJO

CNPJ : 38490776000100

NIRE: 21802181756 Data: 16/09/2020

Balço Patrimonial em 31/12/2021

Diário: 2

Folha: 21



IMPORTA O PRESENTE BALANÇO PATRIMONIAL SOMANDO NO ATIVO E NO PASSIVO 78.992,55 (SETENTA E OITO MIL, NOVECENTOS E NOVENTA E DOIS REAIS E CINQUENTA E CINCO CENTAVOS) DE ACORDO COM A DOCUMENTAÇÃO QUE NOS FOI APRESENTADA.

São Luís, 31 de dezembro de 2021

MAURO SOUSA ARAUJO

Administrador

CPF: 00303200383

RG: 1044664999 Orgão: GEJUSPC/MA

Expedição: 16/06/2000

PLINIO VINICIUS PRAZERES LIMA

CONTADOR

CPF: 607.067.143-00 CRC: 014668

RG: 0410978120100 Orgão: SESP-MA

Expedição: 11/12/2020

MAURO S ARAUJO(00013)

CNPJ: 38490776000100 NIRE: 21802181756 Data: 16/09/2020

Endereço: R 32, 05, SAO RAIMUNDO, São Luís, MA

Demonstração do Resultado do Exercício Analítica de 01/01/2021 até 31/12/2021

Diário :2 Folha: 22

Descrição	Classificação	Conta	Exercício Atual
RECEITAS, CUSTOS E DESPESAS			
RECEITAS			
Receitas de Venda			
Venda de Mercadorias			
Mercadorias	3.1.01.002.00001	1288	
=Venda de Mercadorias			
Venda de Serviços			
Serviços	3.1.01.003.00007	1351	136.477,45C
=Venda de Serviços			****136.477,45C
=Receitas de Venda			****240.665,76C
=Total - RECEITAS			****240.665,76C
CUSTOS E DESPESAS			
Custos dos Produtos, Mercadorias e Serviços			
Custos com Pessoal			
Décimo Terceiro Salário	3.2.01.003.00003	1687	1.981,86D
Salários e Ordenados	3.2.01.003.00012	1750	23.531,96D
=Custos com Pessoal			*****25.513,82D
Custos Diversos			
Fretes e Carretos	3.2.01.005.00024	1960	3.090,00D
Material de Uso e Consumo	3.2.01.005.00033	2023	12.326,00D
Despesas com Viagens	3.2.01.005.00044	2100	32.396,92D
=Custos Diversos			*****47.812,92D
Custos dos Serviços Prestados			
Custos dos Serviços Prestados	3.2.01.007.00001	3108	30.261,70D
=Custos dos Serviços Prestados			*****30.261,70D
Custos das Mercadorias Vendidas			
Custos das Mercadorias Vendidas	3.2.01.008.00001	3143	48.861,67D
=Custos das Mercadorias Vendidas			*****48.861,67D
=Custos dos Produtos, Mercadorias e Serviços			****152.450,11D
Despesas Operacionais			
Despesas Administrativas			
Aluguéis	3.2.02.001.00003	2149	4.200,00D
Assistência Contábil	3.2.02.001.00008	2184	2.700,00D
Energia Elétrica	3.2.02.001.00028	2324	3.671,15D
Internet	3.2.02.001.00060	3087	1.320,00D



MAURO S ARAUJO(00013)
 CNPJ: 38490776000100 NIRE: 21802181756 Data: 16/09/2020
 Endereço: R 32, 05, SAO RAIMUNDO, São Luis, MA
 Demonstração do Resultado do Exercício Analítica de 01/01/2021 até 31/12/2021

Diário :2 Folha: 23

Descrição	Classificação	Conta	Exercício Atual
Sistema HYPER	3.2.02.001.00061	3129	749,50D
=Despesas Administrativas			*****12.640,65D
Despesas Tributárias, Taxas e Contribuições			
FGTS - Fundo de Garantia do Tempo de Serviço	3.2.02.003.00004	2688	2.041,05D
Simplex Nacional	3.2.02.003.00012	2744	7.643,39D
=Despesas Tributárias, Taxas e Contribuições			*****9.684,44D
=Despesas Operacionais			*****22.325,09D
=Total - CUSTOS E DESPESAS			****174.775,20D
=Total - RECEITAS, CUSTOS E DESPESAS			*****65.890,56C

RESULTADO DO EXERCÍCIO

RESULTADO ----->	65.890,56C
------------------	------------



[Handwritten mark]

[Handwritten signature]

MAURO S ARAUJO

CNPJ: 38490776000100 NIRE: 21802181756 Data: 16/09/2020

Endereço: R 32, 05, SAO RAIMUNDO, São Luís, MA

Diário: 2

Folha:

24



IMPORTA A PRESENTE DEMONSTRAÇÃO DE RESULTADO COM LUCRO DE 65.890,56 (SESSENTA E CINCO MIL, OITOCENTOS E NOVENTA Reais E CINQUENTA E SEIS CENTAVOS) DE ACORDO COM A DOCUMENTAÇÃO QUE NOS FOI APRESENTADA.

SÃO LUÍS, 31 DE DEZEMBRO DE 2021

MAURO SOUSA ARAUJO

Administrador

CPF: 00303200383

PLINIO VINICIUS PRAZERES LIMA

CONTADOR

CPF: 607.067.143-00 CRC: 014668

EMPRESA: MAURO S ARAUJO.
 CNPJ: 38.490.776/0001-00 / NIRE: 21802181756.
 ENDEREÇO: RUA 32, Nº 05, BAIRRO: SÃO RAIMUNDO – SÃO LUIS/MA – CEP: 65.058-780.

NOTAS EXPLICATIVAS ÀS DEMONSTRAÇÕES CONTÁBEIS EM 31 DE DEZEMBRO DE 2021.

1) CONTEXTO OPERACIONAL:

A MAURO S ARAUJO, cadastrada no cadastro nacional de pessoa jurídica – CNPJ, sob o número 38.490.776/0001-00, é um empresário individual enquadrada como micro empresa, com sede e foro na cidade de São Luis/MA, tendo como objeto social de serviços de manutenção e reparação mecânica de veículos automotores e comércio de varejo de peças e acessórios usados para veículos automotores com início de atividades operacionais em 16/09/2020.



2) APRESENTAÇÃO DAS DEMONSTRAÇÕES CONTÁBEIS:

As demonstrações contábeis foram elaboradas em consonância com os Princípios Fundamentais de Contabilidade e demais práticas emanadas da legislação societária brasileira, objetivando demonstrar todos os aspectos contábeis com clareza as práticas contábil.

3) PRINCIPAIS PRÁTICAS CONTÁBEIS:

3.1) Disponibilidades Financeiras;

Estão registrados as entradas e saídas financeiras com movimentação a toque de caixa e bancárias, conforme a conciliação bancárias e fluxos de caixa até a data do balanço;

3.2) Direitos e obrigações;

Estão demonstrados pelos valores históricos, acrescidos das correspondentes variações monetárias e encargos financeiros, observando o regime de competência;

3.3) Imobilizado:

Não há imobilizado.

3.4) Ajuste de avaliação patrimonial:

A empresa nunca efetuou ajuste de avaliação patrimonial.

3.5) Investimentos em empresas coligadas e controladas:

A empresa não participa do capital social de outras sociedades.

3.6) Impostos Federais:

A empresa está enquadrada no regime tributário do simples nacional desde o início de sua Atividade e contabiliza os encargos tributários pelo regime de competência.

4) EMPRÉSTIMOS E FINANCIAMENTOS:

Não há empréstimos e financiamentos a instituições financeiras.

5) RESPONSABILIDADES E CONTINGÊNCIAS:

Não há passivo contingente registrado contabilmente, tendo em vista que os administradores da empresa, escudados em opinião de seus consultores e advogados, não apontam contingências de quaisquer natureza.

6) CAPITAL SOCIAL:

O capital social é de R\$ 1.000,00 (Hum Mil Reais), totalmente integralizado em moeda corrente nos País, apresentando a seguinte composição:

Mauro Sousa Araujo – participação 100% das quotas de capital.

7) PATRIMÔNIO LIQUIDO:

O patrimônio líquido Total encerrado no exercício de 2021, é de R\$ 73.047,13 (Setenta e Três Mil e Quarenta e Sete Reais e Treze Centavos), somados com capital social da empresa integralizados, reserva objetivando o aumento do capital social, reservas de lucros e Lucros acumulados no período.

8) EVENTOS SUBSEQUENTES:

O empresário declara a inexistência de fatos ocorridos subsequentemente à data de encerramento do exercício que venham a ter efeito relevante sobre a situação patrimonial ou financeira da empresa ou que possam provocar efeitos sobre seus resultados futuros.

9) CONCLUSÃO PARECER A NOTA EXPLICATIVA:

Concluimos este parecer sobre elaboração da nota explicativa do balanço patrimonial da empresa Mauro S Araujo, onde foram apresentados todos os fatos elaborados nos lançamentos contábeis para emissão final do balanço patrimonial exercício de 2021, cujo objetivo foi apresentar de forma clara as movimentações patrimoniais da

EMPRESA: MAURO S ARAUJO.
CNPJ: 38.490.776/0001-00 / NIRE: 21802181756.
ENDEREÇO: RUA 32, Nº 05, BAIRRO: SÃO RAIMUNDO – SÃO LUIS/MA – CEP: 65.058-780.

empresa, contudo este relatório define que a empresa encontra-se em boas condições financeiras e patrimoniais para operações.

Coroatá – MA, 31 de Dezembro de 2021.

MAURO SOUSA ARAUJO
EMPRESÁRIO – CPF: 003.032.003-83

PLINIO VICINIUS PRAZERES LIMA
Contador(a) CRC: 014668/O



Termo de Encerramento

Nome do Livro: DIÁRIO

Nº de Ordem: 2



O presente livro do tipo DIÁRIO contém páginas numeradas, do nº 01 ao nº 27, e serviu para escrituração no período de 01/01/2021 a 31/12/2021, da empresa MAURO S ARAUJO.

São Luís, 31/12/2021

MAURO SOUSA ARAUJO
Empresário
CPF 003.032.003-83

PLINIO VINICIUS PRAZERES LIMA
CONTADOR
CRC/MA 014668



ASSINATURA ELETRÔNICA

Certificamos que o ato da empresa MAURO S ARAUJO consta assinado digitalmente por:



IDENTIFICAÇÃO DO(S) ASSINANTE(S)	
CPF/CNPJ	Nome
00303200383	MAURO SOUSA ARAUJO
60706714300	PLINIO VINICIUS PRAZERES LIMA

CERTIFICO A AUTENTICAÇÃO EM 14/03/2022 15:31 SOB N° 20220308624.
PROTOCOLO: 220308624 DE 11/03/2022. NIRE: 21802181756.
MAURO S ARAUJO

JUCEMA

ANSELMO DIAS CARNEIRO LOPES FILHO
RESPONSÁVEL PELA AUTENTICAÇÃO
SÃO LUÍS, 14/03/2022
empresafacil.ma.gov.br

Descrição	Classificação	Exercício Anterior	Exercício Atual
ATIVO (7)			
ATIVO CIRCULANTE (14)			
Disponibilidades (21)			
Bancos Conta Movimento (42)			
Banco do Brasil S/A. (63)	1.1.01.002.00003	6.063,18D	43.989,15D
=Bancos Conta Movimento		*****6.063,18D	*****43.989,15D
=Disponibilidades		*****6.063,18D	*****43.989,15D
Estoque (168)			
Mercadorias (175)			
Mercadoria P/ Prestação de Serviços (182)	1.1.03.001.00001	1.093,39D	14.062,69D
Mercadoria P/ Revenda (3115)	1.1.03.001.00002	0,00D	20.940,71D
=Mercadorias		*****1.093,39D	*****35.003,40D
=Estoque		*****1.093,39D	*****35.003,40D
=Total - ATIVO CIRCULANTE		*****7.156,57D	*****78.992,55D
=Total - ATIVO		*****7.156,57D	*****78.992,55D



MAURO SOUSA ARAUJO
EMPRESÁRIO
CPF: 00303200383
RG: 1044664999 Data Expedição: 16/06/2000

PLINIO VINICIUS PRAZERES LIMA
Contador
CPF: 607.067.143-00 CRC: 014668
RG: 0410978120100 Data Expedição: 11/12/2020

[Handwritten signature]

[Handwritten signature]

Descrição	Classificação	Exercício Anterior	Exercício Atual
PASSIVO E PATRIMÔNIO LÍQUIDO (630)			
PASSIVO CIRCULANTE (637)			
Obrigações Fiscais (735)			
Impostos a Recolher (742)			
Simples Nacional a Recolher (798)	2.1.03.001.00008	0,00C	420,74C
=Impostos a Recolher		*****0,00C	*****420,74C
=Obrigações Fiscais		*****0,00C	*****420,74C
Obrigações Trabalhistas e Sociais (805)			
Obrigações Trabalhistas (812)			
FGTS a Recolher (833)	2.1.04.001.00003	0,00C	379,67C
INSS a Recolher de Segurados (840)	2.1.04.001.00004	0,00C	437,08C
Salários a Pagar (861)	2.1.04.001.00007	0,00C	3.466,65C
=Obrigações Trabalhistas		*****0,00C	*****4.283,40C
=Obrigações Trabalhistas e Sociais		*****0,00C	*****4.283,40C
Contas a Pagar (917)			
Contas a Pagar (924)			
Energia a Pagar (938)	2.1.05.001.00002	0,00C	367,28C
Internet a Pagar (3094)	2.1.05.001.00004	0,00C	120,00C
Frete a Pagar (3122)	2.1.05.001.00005	0,00C	754,00C
=Contas a Pagar		*****0,00C	*****1.241,28C
=Contas a Pagar		*****0,00C	*****1.241,28C
=T o t a l - PASSIVO CIRCULANTE		*****0,00C	*****5.945,42C
PATRIMÔNIO LÍQUIDO (1099)			
Capital Social (1106)			
Capital Subscrito (1113)			
Capital Social Subscrito (1120)	2.3.01.001.00001	1.000,00C	1.000,00C
=Capital Subscrito		*****1.000,00C	*****1.000,00C
=Capital Social		*****1.000,00C	*****1.000,00C
Lucros/Prejuízos Acumulados (1176)			
Lucros Acumulados (1183)			
Lucros Acumulados (1190)	2.3.03.001.00001	6.156,57C	72.047,13C
=Lucros Acumulados		*****6.156,57C	*****72.047,13C
=Lucros/Prejuízos Acumulados		*****6.156,57C	*****72.047,13C



MAURO SOUSA ARAUJO
 EMPRESÁRIO
 CPF: 00303200383
 RG: 1044664999 Data Expedição: 16/06/2000

PLINIO VINICIUS PRAZERES LIMA
 Contador
 CPF: 607.067.143-00 CRC: 014668
 RG: 0410978120100 Data Expedição: 11/12/2020

MAURO S ARAUJO

CNPJ: 38490776000100

NIRE: 21802181756 Data: 16/09/2020

Balço Patrimonial de 01/01/2021 até 31/12/2021

Diário: 2

Folha: 3

Descrição	Classificação	Exercício Anterior	Exercício Atual
=T o t a l - PATRIMÔNIO LÍQUIDO		*****7.156,57C	*****73.047,13C
=T o t a l - PASSIVO E PATRIMÔNIO LÍQUIDO		*****7.156,57C	*****78.992,55C



MAURO SOUSA ARAUJO
EMPRESÁRIO
CPF: 00303200383
RG: 1044664999 Data Expedição: 16/06/2000

PLINIO VINICIUS PRAZERES LIMA
Contador
CPF: 607.067.143-00 CRC: 014668
RG: 0410978120100 Data Expedição: 11/12/2020

[Handwritten signature]

[Handwritten signature]

MAURO S ARAUJO

CNPJ : 38490776000100

NIRE: 21802181756 Data: 16/09/2020

Balanço Patrimonial em 31/12/2021

Diário: 2

Folha: 4



IMPORTA O PRESENTE BALANÇO PATRIMONIAL SOMANDO NO ATIVO E NO PASSIVO 78.992,55 (SETENTA E OITO MIL, NOVECENTOS E NOVENTA E DOIS REAIS E CINQUENTA E CINCO CENTAVOS) DE ACORDO COM A DOCUMENTAÇÃO QUE NOS FOI APRESENTADA.

São Luís, 31 de dezembro de 2021

MAURO SOUSA ARAUJO

Administrador

CPF: 00303200383

RG: 1044664999 Orgão: GEJUSPC/MA

Expedição: 16/06/2000

PLINIO VINICIUS PRAZERES LIMA

CONTADOR

CPF: 607.067.143-00 CRC: 014668

RG: 0410978120100 Orgão: SESP-MA

Expedição: 11/12/2020

MAURO S ARAUJO(00013)

CNPJ: 38490776000100 NIRE: 21802181756 Data: 16/09/2020

Endereço: R 32, 05, SAO RAIMUNDO, São Luis, MA

Demonstração do Resultado do Exercício Analítica de 01/01/2021 até 31/12/2021

Diário :2 Folha: 5

Descrição	Classificação	Conta	Exercício Atual
RECEITAS, CUSTOS E DESPESAS			
RECEITAS			
Receitas de Venda			
Venda de Mercadorias			
Mercadorias	3.1.01.002.00001	1288	104.188,31C
=Venda de Mercadorias			****104.188,31C
Venda de Serviços			
Serviços	3.1.01.003.00007	1351	136.477,45C
=Venda de Serviços			****136.477,45C
=Receitas de Venda			****240.665,76C
=Total - RECEITAS			****240.665,76C
CUSTOS E DESPESAS			
Custos dos Produtos, Mercadorias e Serviços			
Custos com Pessoal			
Décimo Terceiro Salário	3.2.01.003.00003	1687	1.981,86D
Salários e Ordenados	3.2.01.003.00012	1750	23.531,96D
=Custos com Pessoal			****25.513,82D
Custos Diversos			
Fretes e Carretos	3.2.01.005.00024	1960	3.090,00D
Material de Uso e Consumo	3.2.01.005.00033	2023	12.326,00D
Despesas com Viagens	3.2.01.005.00044	2100	32.396,92D
=Custos Diversos			****47.812,92D
Custos dos Serviços Prestados			
Custos dos Serviços Prestados	3.2.01.007.00001	3108	30.261,70D
=Custos dos Serviços Prestados			****30.261,70D
Custos das Mercadorias Vendidas			
Custos das Mercadorias Vendidas	3.2.01.008.00001	3143	48.861,67D
=Custos das Mercadorias Vendidas			****48.861,67D
=Custos dos Produtos, Mercadorias e Serviços			****152.450,11D
Despesas Operacionais			
Despesas Administrativas			
Aluguéis	3.2.02.001.00003	2149	4.200,00D
Assistência Contábil	3.2.02.001.00008	2184	2.700,00D
Energia Elétrica	3.2.02.001.00028	2324	3.671,15D
Internet	3.2.02.001.00060	3087	1.320,00D



MAURO S ARAUJO(00013)

CNPJ: 38490776000100 NIRE: 21802181756 Data: 16/09/2020

Endereço: R 32, 05, SAO RAIMUNDO, São Luís, MA

Demonstração do Resultado do Exercício Analítica de 01/01/2021 até 31/12/2021

Diário :2 Folha: 6

Descrição	Classificação	Conta	Exercício Atual
Sistema HYPER	3.2.02.001.00061	3129	749,50D
=Despesas Administrativas			*****12.640,65D
Despesas Tributárias, Taxas e Contribuições			
FGTS - Fundo de Garantia do Tempo de Serviço	3.2.02.003.00004	2688	2.041,05D
Simplex Nacional	3.2.02.003.00012	2744	7.643,39D
=Despesas Tributárias, Taxas e Contribuições			*****9.684,44D
=Despesas Operacionais			*****22.325,09D
=Total - CUSTOS E DESPESAS			****174.775,20D
=Total - RECEITAS, CUSTOS E DESPESAS			*****65.890,56C



RESULTADO DO EXERCÍCIO

 RESULTADO -----> 65.890,56C

MAURO S ARAUJO

CNPJ: 38490776000100 NIRE: 21802181756 Data: 16/09/2020

Endereço: R 32, 05, SAO RAIMUNDO, São Luís, MA

Diário: 2

Folha:

7



IMPORTA A PRESENTE DEMONSTRAÇÃO DE RESULTADO COM LUCRO DE 65.890,56 (SESSENTA E CINCO MIL, OITOCENTOS E NOVENTA Reais E CINQUENTA E SEIS CENTAVOS) DE ACORDO COM A DOCUMENTAÇÃO QUE NOS FOI APRESENTADA.

SÃO LUÍS, 31 DE DEZEMBRO DE 2021

MAURO SOUSA ARAUJO

Administrador

CPF: 00303200383

PLINIO VINICIUS PRAZERES LIMA

CONTADOR

CPF: 607.067.143-00 CRC: 014668



ASSINATURA ELETRÔNICA



Certificamos que o ato da empresa MAURO S ARAUJO consta assinado digitalmente por:

IDENTIFICAÇÃO DO(S) ASSINANTE(S)	
CPF/CNPJ	Nome
00303200383	MAURO SOUSA ARAUJO
60706714300	PLINIO VINICIUS PRAZERES LIMA

CERTIFICO O REGISTRO EM 12/02/2022 14:58 SOB Nº 20220196923.
PROTOCOLO: 220196923 DE 12/02/2022.
CÓDIGO DE VERIFICAÇÃO: 12201881701. CNPJ DA SEDE: 38490776000100.
NIRE: 21802181756. COM EFEITOS DO REGISTRO EM: 12/02/2022.
MAURO S ARAUJO

JUCEMA

RICARDO DINIZ DIAS
SECRETÁRIO-GERAL
www.empresafacil.ma.gov.br

A validade deste documento, se impresso, fica sujeito à comprovação de sua autenticidade nos respectivos portais, informando seus respectivos códigos de verificação.



**CONSELHO REGIONAL DE CONTABILIDADE DO ESTADO DO MARANHÃO
CERTIDÃO DE HABILITAÇÃO PROFISSIONAL**



O CONSELHO REGIONAL DE CONTABILIDADE DO ESTADO DO MARANHÃO certifica que o(a) profissional identificado(a) no presente documento encontra-se habilitado para o exercício da profissão contábil.

IDENTIFICAÇÃO DO REGISTRO

NOME..... : PLINIO VINICIUS PRAZERES LIMA
REGISTRO..... : MA-014668/O-2
CATEGORIA..... : CONTADOR
CPF..... : ***.067.143-**

A falsificação deste documento constitui-se em crime previsto no Código Penal Brasileiro, sujeitando o autor à respectiva ação penal.

Emissão: MARANHÃO, 05/05/2022 as 20:33:08.

Válido até: 03/08/2022.

Código de Controle: 424503.

Para verificar a autenticidade deste documento consulte o site do CRCMA.

1/1



TERMO DE AUTENTICAÇÃO - LIVRO DIGITAL

Declaro exatos os Termos de Abertura e de Encerramento do Livro Digital com características abaixo, conferido e autenticado por ANSELMO DIAS CARNEIRO LOPES FILHO, sob a autenticidade nº 12203181693 em 14/03/2022, protocolo 220308624. Para validação de Autenticação dos Termos, deverá ser acessado o Portal de Serviços / verificação de documentos do Empreendedor (<http://www.empresafacil.ma.gov.br>) e informar o código de verificação.

Identificação de Empresa	
Nome Empresarial:	MAURO S ARAUJO
Número de Registro:	21802181756
CNPJ:	38490776000100
Município:	São Luís

Identificação de Livro Digital	
Tipo de Livro:	DIÁRIO
Número de Ordem:	2
Período de Escrituração:	01/01/2021 - 31/12/2021

Assinante(s)	Nome	CRC/OAB
00303200383	MAURO SOUSA ARAUJO	
60706714300	PLINIO VINICIUS PRAZERES LIMA	MA014668

CERTIFICO A AUTENTICAÇÃO EM 14/03/2022 15:31 SOB N° 20220308624.
PROTOCOLO: 220308624 DE 11/03/2022. CÓDIGO DE VERIFICAÇÃO:
12203181693. NIRE: 21802181756.
MAURO S ARAUJO

JUCEMA

ANSELMO DIAS CARNEIRO LOPES FILHO
RESPONSÁVEL PELA AUTENTICAÇÃO
SÃO LUÍS, 14/03/2022
empresafacil.ma.gov.br

A L SANTOS COMÉRCIO EIRELI

Peças e Acessórios para Autos em Geral

CNPJ – 15.577.474/0001-78 INSC. ESTADUAL 12.676.761-0

AV. COHABINHA, SN, CASA 01 - COHABINHA

Fone (99)3621-2735 Bacabal-MA



ATESTADO DE CAPACIDADE TÉCNICA

A A L SANTOS COMERCIO EIRELE, inscrita no CNPJ sob o n° 15.577.474/0001-78, estabelecida na Avenida Cohab, S/N, Centro, na cidade de Bacabal - MA, ATESTA para os devidos fins que a empresa XMD MÁQUINAS, inscrita no CNPJ sob o n° 38.490.776/0001-00, estabelecida na Rua 32, nº 05, bairro São Raimundo, na cidade de São Luís, Estado do Maranhão, nos forneceu peças e óleos lubrificantes, aditivos, fluidos, filtros e outros em plena condições de uso, no prazo de entrega estabelecido.

Atestamos ainda que tais informações foram executadas satisfatoriamente, não existindo em nossos registros, até a presente data fatos que desabonem sua conduta e responsabilidade com as obrigações assumidas.

Bacabal – MA, 06 de maio de 2022.

Podar Judiciario TJMA. Selo:
RECIBO 029802CDX5JXL1PQBWH18_06/05/2022
17 49 55, Ator: 13 172, Partes: ANDRE LIMA SANTOS
Doc: Folha Semelhancia. Total R\$ 5,00 Empl R\$ 5,14
FLIC R\$ 0,15 F ADEP R\$ 0,20 FEMP R\$ 0,20 Consulte
em <https://selo.tjma.jus.br/>

CARTÓRIO DO 3º CÍRCULO
EXTRAJUDICIAL DE BACABAL - MA
Leandro Marcius Brandão
Rua Manoel Alves de Azevedo, 174-A
Bacabal - MA



André Lima Santos
Procurante Autorizada

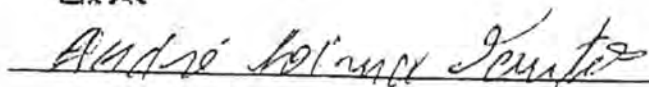

A L SANTOS COMERCIO EIRELE

Avenida Cohab, S/N - Bacabal - MA | CEP: 65700-000

ATESTADO DE CAPACIDADE TÉCNICA

Atestamos, para os devidos fins, que a empresa **XMD MÁQUINAS**, inscrita no **CNPJ sob o nº 38.490.776/0001-00**, estabelecida na Rua 32, nº 05, bairro São Raimundo, na cidade de São Luís, Estado do Maranhão, prestou serviços à (**ZUCATELLI MAQUINAS E VEICULOS LTDA**) CNPJ nº (**09.244.5820001-26**), estabelecida na (av engenheiro emiliano macieira n 26 br 135 km 7, B pedrinhas , na cidade de São Luís, Estado do Maranhão, detém qualificação técnica para prestação de serviços de manutenção e reparação mecânica de veículos automotores, lubrificação, limpeza, lustração, revisão, carga e recarga, concerto, restauração, de máquinas pesadas.

Registramos que a empresa prestou serviços de visita técnica, manutenção e reparação mecânica de máquina pesada, na data de 07/06/2021, contrato de nº 00000005.

Informamos ainda que as prestações dos serviços acima referidos apresentam bom desempenho operacional, tendo a empresa cumprido fielmente com suas obrigações, nada constando que a desabone técnica e comercialmente, até a presente data.

São Luís – MA, 28 de janeiro de 2021



ROSILENE I DE SOUZA
CPF nº 48686336604



POUSO ALEGRE 28 DE JANEIRO DE 2022

ATESTADO DE CAPACIDADE TÉCNICA

Atestamos, para os devidos fins, que a empresa **XMD MÁQUINAS**, inscrita no CNPJ sob o nº 38.490.776/0001-00, estabelecida na Rua 32, nº 05, bairro São Raimundo, na cidade de São Luís, Estado do Maranhão, presta serviços à **XCMG BRASIL INDUSTRIA LTDA**, CNPJ nº 14.707.364/0001-10, estabelecida na **Rodovia BR 381 km 854 s/nº, Distrito Industrial**, na cidade de **Pouso Alegre, MG** detém qualificação técnica para prestação de serviços de manutenção preventiva e corretiva em máquinas pesadas da linha amarela.

Declaramos ainda que a XMD MÁQUINAS é nosso parceiro desde o ano de 2020, prestando sempre um bom trabalho sempre que acionado por nós da XCMG.

Sem mais;

Atenciosamente



XCMG BRASIL INDUSTRIA
Pós Vendas

Rodovia Fernão Dias BR 381, KM 854-855 – Bairro Distrito Industrial
Pouso Alegre – MG | CEP: 37556-830 | Fone: +55 (35) 2102-0500





Estado do Maranhão
Prefeitura Municipal de Mirador/MA
CNPJ nº 06.140.818/0001-96



ATESTADO DE CAPACIDADE TÉCNICA

Atestamos, para os devidos fins, que a empresa **XMD MÁQUINAS**, inscrita no CNPJ sob o nº **38.490.776/0001-00**, estabelecida na Rua 32, nº 05, bairro São Raimundo, na cidade de São Luís, Estado do Maranhão, presta serviços à **PREFEITURA MUNICIPAL DE MIRADOR** CNPJ nº **06.140.818/0001-96**, estabelecida na Rua Jornalista Maritônio Meire, nº 22, Centro, na cidade de **Mirador, MA** detém qualificação técnica para prestação de serviços de manutenção preventiva e corretiva em máquinas pesadas da linha amarela.

Informamos ainda que as prestações dos serviços acima referidos apresentam bom desempenho operacional, tendo a empresa cumprido fielmente com suas obrigações, nada constando que a desabone técnica e comercialmente, até a presente data.

Mirador – MA, 10 de março de 2022.

Maria Domingas G. Cabral Santana
Maria Domingas Gomes Cabral Santana
Prefeita Municipal de Mirador-MA



Estado do Maranhão
Prefeitura Municipal de Mirador/MA
CNPJ nº 06.140.818/0001-96



ATESTADO DE CAPACIDADE TÉCNICA

Atestamos, para os devidos fins, que a empresa **XMD MÁQUINAS**, inscrita no CNPJ sob o nº **38.490.776/0001-00**, estabelecida na Rua 32, nº 05, bairro São Raimundo, na cidade de São Luís, Estado do Maranhão, presta serviços à **PREFEITURA MUNICIPAL DE MIRADOR** CNPJ nº 06.140.818/0001-96, estabelecida na Rua Jornalista Maritônio Meire, nº 22, Centro, na cidade de **Mirador, MA** detém qualificação técnica para prestação de serviços de manutenção preventiva e corretiva em máquinas pesadas da linha amarela.

Informamos ainda que as prestações dos serviços acima referidos apresentam bom desempenho operacional, tendo a empresa cumprido fielmente com suas obrigações, nada constando que a desabone técnica e comercialmente, até a presente data.

Mirador – MA, 10 de março de 2022.

Maria Domingas G. Cabral Santana
Maria Domingas Gomes Cabral Santana
Prefeita Municipal de Mirador-MA



ATESTADO DE CAPACIDADE TÉCNICA

A PREFEITURA MUNICIPAL DE MATÕES DO NORTE, inscrita no CNPJ sob o nº 01.612.831/0001-87, estabelecida na Avenida Dr. Antonio Sampaio, nº 100, Centro, na cidade de MATÕES DO NORTE -MA, ATESTA para os devidos fins que a empresa XMD MÁQUINAS, inscrita no CNPJ sob o nº 38.490.776/0001-00, estabelecida na Rua 32, nº 05, bairro São Raimundo, na cidade de São Luís, Estado do Maranhão, nos forneceu peças em plena condições de uso, no prazo de entrega estabelecido.

Atestamos ainda que tais informações foram executadas satisfatoriamente, não existindo em nossos registros, até a presente data fatos que desabonem sua conduta e responsabilidade com as obrigações assumidas.

Matões do Norte – MA, 21 de março de 2022.

JOSE ALBINO RIBEIRO MENDES FILHO

Prefeitura Municipal de Matões do Norte

Avenida Dr. Antonio Sampaio, 100 - CENTRO

Matões do Norte - MA | CEP: 65950-000 | Fone: (91) 33552193



ATESTADO DE CAPACIDADE TÉCNICA

A **PREFEITURA MUNICIPAL DE MATÕES DO NORTE**, inscrita no CNPJ sob o nº 01.612.831/0001-87, estabelecida na Avenida Dr. Antonio Sampaio, nº 100, Centro, na cidade de **MATÕES DO NORTE -MA**, **ATESTA** para os devidos fins que a empresa **XMD MÁQUINAS**, inscrita no CNPJ sob o nº 38.490.776/0001-00, estabelecida na Rua 32, nº 05, bairro São Raimundo, na cidade de São Luís, Estado do Maranhão, nos forneceu peças em plena condições de uso, no prazo de entrega estabelecido.

Atestamos ainda que tais informações foram executadas satisfatoriamente, não existindo em nossos registros, até a presente data fatos que desabonem sua conduta e responsabilidade com as obrigações assumidas.

Matões do Norte – MA, 21 de março de 2022.

JOSE ALBINO RIBEIRO MENDES FILHO

Prefeitura Municipal de Matões do Norte

Identificação do Emitente MAURO S ARAUJO RUA 32 Nº 05 - SAO RAIMUNDO SAO LUIS - MA FONE: 98 85865388 CEP: 65058780		DANFE Documento Auxiliar Nota Fiscal Eletrônica 0 - ENTRADA 1 - SAÍDA 1 Nº 13 SÉRIE 1 FOLHA 1/1		 CHAVE DE ACESSO 2121 1038 4907 7600 0100 5500 1000 0000 1318 4793 3428 Consulte a autenticidade no portal nacional da NF-e www.nfe.fazenda.gov.br/portal ou no site da Sefaz Autorizadora			
NATUREZA DA OPERAÇÃO VENDA DE MERCADORIA ADQUIRIDA OU RECEBIDA DE TERCEIROS		PROTOCOLO DE AUTORIZAÇÃO DE USO 421210027237578 14/10/2021 11:17:59		INSCRIÇÃO ESTADUAL 126638560		INSC. ESTADUAL DO SUBST. TRIBUTÁRIO CNPJ 38.490.776/0001-00	

DESTINATÁRIO / REMETENTE				CNPJ/CPF		DATA DA EMISSÃO	
NOME/RAZÃO SOCIAL XCMG BRASIL INDUSTRIA LTDA				14.707.364/0001-10		14/10/2021	
ENDEREÇO RODOVIA FERNAO DIAS - BR 381, S/N		BAIRRO/DISTRITO DISTRITO INDUSTRIAL (CDI)		CEP 37556-830		DATA DE SAÍDA/ENTRADA 14/10/2021	
MUNICÍPIO POUSO ALEGRE		UF MG	FONE/FAX 35 21020500	INSCRIÇÃO ESTADUAL 0018814650080		HORA DE SAÍDA 11:17:56	

FATURAS / DUPLICATAS			
----------------------	--	--	--

CÁLCULO DO IMPOSTO									
BASE DE CÁLCULO DO ICMS		VALOR DO ICMS		BASE DE CÁLCULO DO ICMS ST		VALOR DO ICMS ST		VALOR TOTAL DOS PRODUTOS	
0,00		0,00		0,00		0,00		14.406,17	
VALOR DO FRETE	VALOR DO SEGURO	VALOR DESCONTO	DESPESAS ACESSÓRIAS	VALOR DO IPI	VALOR DO II	VALOR TOTAL DA NOTA			
0,00	0,00	0,00	0,00	0,00	0,00	14.406,17			

TRANSPORTADOR / VOLUMES TRANSPORTADOS			FRETE POR CONTA		CÓDIGO ANTT		PLACA VEICULO / REBOQUE		UF		CNPJ/CPF	
RAZÃO SOCIAL			9 - Sem frete									
ENDEREÇO			MUNICÍPIO						UF		INSCRIÇÃO ESTADUAL	
QUANTIDADE	ESPÉCIE	MARCA	NUMERAÇÃO		PESO BRUTO						PESO LÍQUIDO	
0					0,000						0,000	

DADOS DOS PRODUTOS													
CÓD. PRODUTO	DESCRIÇÃO DO PRODUTO	CFOP	NCM	CSOSN	UN	QUANT.	V.UNITÁRIO	V. TOTAL	BC. ICMS	V.ICMS	V.IPI	ALÍQUOTA ICMS	IPI
3147	VALVOLINE 15W40 - BD	6102	27101932	0102	BD	15,000	370,40	5.556,00	0,00	0,00	0,00	0,00	0,00
3148	PETRONAS 80W90 - BD	6102	27101932	0102	BD	23,000	384,79	8.850,17	0,00	0,00	0,00	0,00	0,00



DADOS ADICIONAIS	
INFORMAÇÕES COMPLEMENTARES Você pagou aproximadamente: (Sem parametros para calculo) - DOCUMENTO EMITIDO POR ME OU EPP OPTANTE PELO SIMPLES NACIONAL NAO GERA DIREITO A CREDITO FISCAL DE IPI, ISS E ICMS.	RESERVADO AO FISCO

NF-e emitida pelo software Hiper (hiper.com.br)

Recebemos de MAURO S ARAUJO, os produtos constantes da nota fiscal eletrônica indicada ao lado		NF-e	
DATA DE RECEBIMENTO	IDENTIFICAÇÃO E ASSINATURA DO RECEBEDOR	Nº. 13	
	XCMG BRASIL INDUSTRIA LTDA	SÉRIE 1	

Identificação do Emitente MAURO S ARAUJO RUA 32 Nº 05 - SAO RAIMUNDO SAO LUIS - MA FONE: 98 85865388 CEP: 65058780		DANFE Documento Auxiliar Nota Fiscal Eletrônica 0 - ENTRADA 1 - SAÍDA 1 Nº 18 SÉRIE 1 FOLHA 1/1		 CHAVE DE ACESSO 2121 1238 4907 7600 0100 5500 1000 0000 1815 3042 8090 Consulte a autenticidade no portal nacional da NF-e www.nfe.fazenda.gov.br/portal ou no site da Sefaz Autorizadora	
NATUREZA DA OPERAÇÃO VENDA DE MERCADORIA ADQUIRIDA OU RECEBIDA DE TERCEIROS			PROTOCOLO DE AUTORIZAÇÃO DE USO 421210033736500 16/12/2021 17:00:47		
INSCRIÇÃO ESTADUAL 126638560		INSC. ESTADUAL DO SUBST. TRIBUTÁRIO		CNPJ 38.490.776/0001-00	

DESTINATÁRIO / REMETENTE					
NOME/RAZÃO SOCIAL XCMG BRASIL INDUSTRIA LTDA			CNPJ/CPF 14.707.364/0001-10		DATA DA EMISSÃO 16/12/2021
ENDEREÇO RODOVIA FERNAO DIAS - BR 381, S/N		BAIRRO/DISTRITO DISTRITO INDUSTRIAL (CDI)		CEP 37556-830	DATA DE SAÍDA/ENTRADA 16/12/2021
MUNICÍPIO POUSO ALEGRE		UF MG	FONE/FAX 35 21020500	INSCRIÇÃO ESTADUAL 0018814650080	HORA DE SAÍDA 17:01:34

FATURAS / DUPLICATAS					

CÁLCULO DO IMPOSTO									
BASE DE CÁLCULO DO ICMS		VALOR DO ICMS		BASE DE CÁLCULO DO ICMS ST		VALOR DO ICMS ST		VALOR TOTAL DOS PRODUTOS	
0,00		0,00		0,00		0,00		9.318,40	
VALOR DO FRETE	VALOR DO SEGURO	VALOR DESCONTO	DESPESAS ACESSÓRIAS	VALOR DO IPI	VALOR DO II	VALOR TOTAL DA NOTA			
0,00	0,00	0,00	0,00	0,00	0,00	9.318,40			

TRANSPORTADOR / VOLUMES TRANSPORTADOS						
RAZÃO SOCIAL		FRETE POR CONTA	CÓDIGO ANTT	PLACA VEICULO / REBOQUE	UF	CNPJ/CPF
		9 - Sem frete				
ENDEREÇO			MUNICÍPIO			UF
QUANTIDADE	ESPÉCIE	MARCA	NUMERAÇÃO	PESO BRUTO	PESO LÍQUIDO	
0				0,000	0,000	

DADOS DOS PRODUTOS													
CÓD. PRODUTO	DESCRIÇÃO DO PRODUTO	CFOP	NCM	CSOSN	UN	QUANT.	V.UNITÁRIO	V. TOTAL	BC. ICMS	V.ICMS	V.IPI	ALÍQUOTA	
												ICMS	IPI
3147	VALVOLINE 15W40 - BD	6102	27101932	0102	BD	16,000	400,90	6.414,40	0,00	0,00	0,00	0,00	0,00
3162	VALVOLINE 80W90 - BD	6102	27101932	0102	UN	6,000	484,00	2.904,00	0,00	0,00	0,00	0,00	0,00



DADOS ADICIONAIS INFORMAÇÕES COMPLEMENTARES Voce pagou aproximadamente: (Sem parametros para calculo) - DOCUMENTO EMITIDO POR ME OU EPP OPTANTE PELO SIMPLES NACIONAL. NAO GERA DIREITO A CREDITO FISCAL DE IPI.		RESERVADO AO FISCO
--	--	--------------------

Recebermos de MAURO S ARAUJO, os produtos constantes da nota fiscal eletrônica indicada ao lado		NF-e
DATA DE RECEBIMENTO	IDENTIFICAÇÃO E ASSINATURA DO RECEBEDOR XCMG BRASIL INDUSTRIA LTDA	Nº. 18 SÉRIE 1

NF-e emitida pelo software Hiper (hiper.com.br)

**PREFEITURA DE SÃO LUÍS**

SECRETARIA MUNICIPAL DE FAZENDA

NOTA FISCAL DE SERVIÇOS ELETRÔNICA - NFS-e

Número da Nota

00000019

Data e Hora da Emissão

23/11/2021 10:36:39

Código de Verificação

8C43.DB61.C99F.AD1A.5168.6C87.8EF3.AC12

CERTIFICADO
1020210092179733**PRESTADOR DE SERVIÇOS**

Nome / Razão Social: MAURO S ARAUJO

CPF / CNPJ: 38.490.776/0001-00

Inscrição Municipal: 98271770

Endereço: R 32 05 CONJ PONTO FINAL DE ONIBUS PARQUE DOS NOBRES - BAIRRO SAO RAIMUNDO - CEP: 65058780

Município: SAO LUIS

UF: MA

Email: mauro3622.83@gmail.com

Telefone: (98)

TOMADOR DE SERVIÇOS

Nome / Razão Social: XCMG BRASIL INDUSTRIA LTDA

CPF/CNPJ: 14.707.364/0001-10

Inscrição Municipal: 98266356

Endereço: ROD FERNAO DIAS - BR 381 S/N KM 854/855 - BAIRRO DISTRITO INDUSTRIAL (CDI) - CEP: 37556830

Município: POUSO ALEGRE

UF: MG

Email:

Telefone:

DISCRIMINAÇÃO DOS SERVIÇOS

Descrição: PRESTAÇÃO DE SERVIÇO REFERENTE AOS SEGUINTE PROTOCOLOS: FWD202110080004; FWD202110080002; FWD202110050005; FWD202109270010; FWD202109270005; FWD202109230008; FWD202109200004; FWD202109170001; FWD202109100012; FWD202108270002.

Tipo do Item	Item	Quantidade	Valor Unitário (R\$)	Valor Total (R\$)
TRIBUTÁVEL	MÃO DE OBRA	36	150,00	5.400,00
TRIBUTÁVEL	KM PERCORRIDO	2.696	1,50	4.044,00

PIS (0,0000%):
R\$ 0,00COFINS (0,0000%):
R\$ 0,00INSS (0,0000%):
R\$ 0,00IR (0,0000%):
R\$ 0,00CSLL (0,0000%):
R\$ 0,00**VALOR TOTAL DA NOTA = R\$ 9.444,00**Valor Total Composição:
R\$ 0,00Valor Total Deduções:
R\$ 0,00Base Cálculo:
R\$ 9.444,00Alíquota:
2,00%Valor ISS:
R\$ 188,88**OUTRAS INFORMAÇÕES**

Descrição NBS:

Local de Incidência Imposto:

Estabelecimento do Prestador

Tributação: TRIBUTÁVEL S.N.

Mês de

11/2021

Local de Prestação do

SAO LUIS / MA

Recolhimento:

PRÓPRIO

Atividade:

452000100 - SERVICOS DE MANUTENCAO E REPARACAO MECANICA DE VEICULOS AUTOMOTORES

Serviço:

1401 - LUBRIFICACAO, LIMPEZA, LUSTRACAO, REVISAO, CARGA E RECARGA, CONCERTO, RESTAURACAO, BLINDAGEM.



Estado do
Maranhão

SINTEGRA/ICMS

Consulta Pública ao Cadastro do Estado do Maranhão

Secretaria da Fazenda

Resultado da Consulta SINTEGRA/ICMS

IDENTIFICAÇÃO

CGC: 38.490.776/0001-00 **Inscrição Estadual:** 12.663856-0

Razão Social: MAURO S ARAUJO

Regime Apuração: SIMPLES NACIONAL

ENDEREÇO

Logradouro: RUA 32

Número: 5 **Complemento:**

Bairro: SAO RAIMUNDO

Município: SAO LUIS **UF:** MA

CEP: 65058780 **DDD:** **Telefone:** 84055825

INFORMAÇÕES COMPLEMENTARES

CNAE 4520001 - SERVIÇOS DE MANUTENÇÃO E REPARAÇÃO MECÂNICA DE
Principal: VEÍCULOS AUTOMOTORES

CNAEs Secundários

Código	Descrição CNAE
4530704	COMÉRCIO A VAREJO DE PEÇAS E ACESSÓRIOS USADOS PARA VEÍCULOS AUTOMOTORES

Situação Cadastral Vigente: HABILITADO COM RESTRIÇÃO

Data desta Situação Cadastral: 01/12/2021

OBRIGAÇÕES

NFe a partir de (CNAE's): 25/06/2021 - (Devido emissão voluntária),

EDF a partir de:

CTE a partir de:

Observação: Os dados acima estão baseados em informações fornecidas pelo próprio contribuinte cadastrado. Não valem como certidão de sua efetiva existência de fato e de direito, não são oponíveis à Fazenda e nem excluem a responsabilidade tributária derivada de operações com ele ajustadas.

Data da Consulta: 26/04/2022

Número da Consulta:

[Nova Consulta](#) [Imprimir](#)





PREFEITURA DE SÃO LUÍS
SECRETARIA MUNICIPAL DE FAZENDA

2022

ALVARÁ DE LICENÇA E FUNCIONAMENTO

FINALIDADE: FUNCIONAMENTO DE ESTABELECIMENTO

INSCRIÇÃO MUNICIPAL	CPF/CNPJ	NÚMERO DE CONTROLE
98271770	38.490.776/0001-00	92120222536203

RAZÃO SOCIAL

MAURO S ARAUJO

NOME FANTASIA

XMD.MAQUINAS

LOCALIZAÇÃO

R 32 CONJ PONTO FINAL DE ONIBUS PARQUE DOS NOBRES Nº 05, SAO RAIMUNDO
65058780 -SAO LUIS-MA

INSCRIÇÃO IMOBILIÁRIA



CNAE Principal e Secundários

- 452000100 - SERVICOS DE MANUTENCAO E REPARACAO MECANICA DE VEICULOS AUTOMOTORES
- 331471200 - MANUTENCAO E REPARACAO DE TRATORES AGRICOLAS
- 452000300 - SERVICOS DE MANUTENCAO E REPARACAO ELETRICA DE VEICULOS AUTOMOTORES
- 452000400 - SERVICOS DE ALINHAMENTO E BALANCEAMENTO DE VEICULOS AUTOMOTORES
- 452000700 - SERVICOS DE INSTALACAO, MANUTENCAO E REPARACAO DE ACESSORIOS PARA VEICULOS AUTOMOTORES

RESTRIÇÕES

Este contribuinte está autorizado a desenvolver as atividades acima elencadas e firma compromisso, sob as penas da lei, de que conhece e atende os requisitos legais exigidos para funcionamento e exercício das atividades econômicas constantes do objeto social, no que respeita ao uso e ocupação do solo, as atividades domiciliares e restrições ao uso de espaços públicos, acessibilidade e de segurança sanitária, ambiental e de prevenção contra incêndios e pânico. O contribuinte reconhece que o não atendimento a estes requisitos acarretará a suspensão e a cassação subsequente do Alvará de Funcionamento, nos termos da legislação vigente.

NOTA: ESTE ALVARÁ DEVE SER AFIXADO EM LOCAL VISÍVEL E ACESSÍVEL À FISCALIZAÇÃO.

CÓDIGO DE AUTENTICIDADE:

VALIDADE: 31/12/2022

1DFD27B3D30837AC83F45BF10F6FBA0E

CERTIDÃO ESPECÍFICA

Sistema Nacional de Registro de Empresas Mercantis - SINREM

Certificamos que as informações abaixo constam dos documentos arquivados nesta Junta Comercial e são vigentes na data da sua expedição.



Certificamos que MAURO S ARAUJO encontra-se registrada nesta Junta Comercial, como segue:		Protocolo: MAC2201964970	
NIRE 21802181756 CNPJ 38.490.776/0001-00		Situação ATIVA Status SEM STATUS	
Endereço Completo 32, Nº 05, xxxxx, SAO RAIMUNDO - São Luís/MA - CEP 65058-780			
Arquivamentos Posteriores			
Ato	Número	Data	Descrição
002	20220607826	16/05/2022	ALTERAÇÃO DE DADOS (EXCETO NOME EMPRESARIAL)
223	20220196923	12/02/2022	BALANÇO
223	20220195404	11/02/2022	BALANÇO
002	20210746688	07/06/2021	CONSOLIDAÇÃO DE CONTRATO/ESTATUTO
002	20210746688	07/06/2021	ALTERAÇÃO DE NOME EMPRESARIAL
002	ME73765726	03/05/2021	ALTERAÇÃO DE DADOS (EXCETO NOME EMPRESARIAL)
315	MX00147515	30/04/2021	ENQUADRAMENTO DE MICROEMPRESA
002	ME71655456	23/03/2021	ALTERAÇÃO DE DADOS (EXCETO NOME EMPRESARIAL)
002	ME71503587	19/03/2021	ALTERAÇÃO DE DADOS (EXCETO NOME EMPRESARIAL)
315	ME71503587	19/03/2021	ENQUADRAMENTO DE MICROEMPRESA
002	ME71501802	19/03/2021	ALTERAÇÃO DE DADOS (EXCETO NOME EMPRESARIAL)
315	ME71501802	19/03/2021	ENQUADRAMENTO DE MICROEMPRESA
002	ME71500359	18/03/2021	ALTERAÇÃO DE DADOS (EXCETO NOME EMPRESARIAL)
315	ME71500359	18/03/2021	ENQUADRAMENTO DE MICROEMPRESA
315	ME71499225	18/03/2021	ENQUADRAMENTO DE MICROEMPRESA
002	ME71499225	18/03/2021	ALTERAÇÃO DE DADOS (EXCETO NOME EMPRESARIAL)
080	21802181756	16/09/2020	ENQUADRAMENTO DE MICROEMPRESA
080	21802181756	16/09/2020	INSCRIÇÃO DE MICROEMPREENDEDOR INDIVIDUAL

Esta certidão foi emitida automaticamente em 23/05/2022, às 13:34:49 (horário de Brasília).
Se impressa, verificar sua autenticidade no <https://www.empresafacil.ma.gov.br>, com o código TFU6NPU9.



Ricardo Diniz Dias
Secretário(a) Geral

CERTIDÃO SIMPLIFICADA

Sistema Nacional de Registro de Empresas Mercantis - SINREM

Certificamos que as informações abaixo constam dos documentos arquivados
nesta Junta Comercial e são vigentes na data da sua expedição.

Nome Empresarial: MAURO S ARAUJO			Protocolo: MAC2201965009
Natureza Jurídica: Empresário (Individual)			
NIRE (Sede) 21802181756	CNPJ 38.490.776/0001-00	Arquivamento do Ato de Inscrição 16/09/2020	Início de Atividade 16/09/2020
Endereço Completo Rua 32, Nº 05, SAO RAIMUNDO-São Luis/MA- CEP65058-780			
Objeto 45.20-0-01 - SERVICOS DE MANUTENCAO E REPARACAO MECANICA DE VEICULOS AUTOMOTORES 4530-7/03 - COMERCIO A VAREJO DE PECAS E ACESSORIOS NOVOS PARA VEICULOS AUTOMOTORES 45.30-7-04 - COMERCIO A VAREJO DE PECAS E ACESSORIOS USADOS PARA VEICULOS AUTOMOTORES 3314-7/12 - MANUTENCAO E REPARACAO DE TRATORES AGRICOLAS 4520-0/03 - SERVICOS DE MANUTENCAO E REPARACAO ELETRICA DE VEICULOS AUTOMOTORES 4520-0/04 - SERVICOS DE ALINHAMENTO E BALANCEAMENTO DE VEICULOS AUTOMOTORES 4520-0/07 - SERVICOS DE INSTALACAO, MANUTENCAO E REPARACAO DE ACESSORIOS PARA VEICULOS AUTOMOTORES 4732-6/00 - COMERCIO VAREJISTA DE LUBRIFICANTES.			
Capital R\$ 1.000,00 (mil reais)			Porte ME (Microempresa)
Último Arquivamento Data 16/05/2022	Número 20220607826	Ato/eventos 002 / 021 - ALTERACAO DE DADOS (EXCETO NOME EMPRESARIAL)	Situação ATIVA Status SEM STATUS
Nome do Empresário: MAURO SOUSA ARAUJO		CPF: 003.032.003-83	
Identidade: 1044664999		Regime de bens: NÃO INFORMADO	
Estado civil: NÃO INFORMADO			

Esta certidão foi emitida automaticamente em 23/05/2022, às 13:34:01 (horário de Brasília).
Se impressa, verificar sua autenticidade no <https://www.empresafacil.ma.gov.br>, com o código MGMXXDGD.

MAC2201965009

Ricardo Diniz Dias
Secretário Geral

p>



ESTADO DO MARANHÃO
SECRETARIA DE ESTADO DA
FAZENDA



INSCRIÇÃO ESTADUAL: 126638560

Nome / Razão Social: MAURO S ARAUJO

CNPJ: 38.490.776/0001-00

Endereço: RUA 32, SAO RAIMUNDO CEP: 65058780 no município de São Luis/

Atividade Principal: 4520-0/01 - Serviços de manutenção e reparação mecânica de veículos automotores

Atividade(s) Secundária(s) 4732-6/00 - Comércio varejista de lubrificantes, 4530-7/03 - Comércio a varejo de peças e acessórios novos para veículos automotores, 4520-0/04 - Serviços de alinhamento e balanceamento de veículos automotores, 4520-0/03 - Serviços de manutenção e reparação elétrica de veículos automotores, 4530-7/04 - Comércio a varejo de peças e acessórios usados para veículos automotores, 4520-0/07 - Serviços de instalação, manutenção e reparação de acessórios para veículos automotores, 3314-7/12 - Manutenção e reparação de tratores agrícolas

São Luis, segunda, 16 de maio de 2022

Código de Autenticidade: **A3LDXFEQ**

Observação: Os dados acima estão baseados em informações fornecidas pelo próprio contribuinte cadastrado. Não valem como certidão de sua efetiva existência de fato e de direito, não são oponíveis à Fazenda e nem excluem a responsabilidade tributária derivada de operações com ele ajustadas.

Marcellus Ribeiro Alves
SECRETÁRIO DE ESTADO DA FAZENDA



PREFEITURA DE SÃO LUÍS

SECRETARIA MUNICIPAL DE FAZENDA

DADOS CADASTRAIS DO CONTRIBUINTE

Origem: REDESIM



DADOS GERAIS

TIPO DE PESSOA: JURÍDICA INSCRIÇÃO MUNICIPAL: 98271770 CNPJ: 38490776000100
NOME EMPRESARIAL: MAURO S ARAUJO
NOME FANTASIA: XMD.MAQUINAS
SITUAÇÃO CADASTRAL: ATIVO
NATUREZA JURÍDICA: 2135 - Empresário (Individual)
CBO: -
DOC. CONSTITUIÇÃO: REQUERIMENTO DE EMPRESÁRIO ALT. ATUAL. CONTR. SOC.: 03/05/2021
ORGÃO DE REGISTRO: JUNTA COMERCIAL - NIRE: 21802181756
CAPITAL SOCIAL: 1.000,00 INSCRIÇÃO ESTADUAL:
REG. TRIBUTÁRIO: Simples Nacional TIPO ESTABELECIMENTO: SEDE/MATRIZ
SUBSTITUTO TRIBUTÁRIO: N?O REGIME PAGAMENTO: DE COMPETENCIA
INSCR. MUNIC. PRINCIPAL: SIM TIPO ENQUADRAMENTO: OUTROS
LIVRO: - FOLHA: - DATA DO REGISTRO: 16/09/2020
ATV. LICENCIADA VINCULADA: Taxa TLVLF Outras Atividades - Pequeno Porte

TIPO PORTE: PEQUENO PORTE

TIPO DE INSCRIÇÃO: NORMAL

ENDEREÇOS

ENDEREÇO ESTABELECIMENTO

TIPO DE ZONA URBANA USO DO IMÓVEL:
TIPO DE IMÓVEL: N?O INFORMADO INSC. IMOBILIÁRIA
CIDADE/UF: SAO LUIS / MA NÚMERO: 05
ENDEREÇO: R 32 CEP: 65058780
COMPLEMENTO: CONJ PONTO FINAL DE ONIBUS PARQUE BAIRRO: SAO RAIMUNDO
POVOADO: ZONA RURAL:
CCIR: NIRF:
DATUM REFERÊNCIA: LATITUDE:
LONGITUDE:

ENDEREÇO CORRESPONDÊNCIA

CIDADE/UF: SAO LUIS / MA NÚMERO: 17
ENDEREÇO: R VINTE E UM DE ABRIL CEP: 65042600
COMPLEMENTO: CONJ PONTO FINAL DE ONIBUS PARQUE BAIRRO: COROADINHO

CONTATOS

TIPO DE CONTATO	DESCRIÇÃO
E-MAIL	mauro3622.83@gmail.com
TELEFONE	(98) 984055825
	mauro3622.83@gmail.com

ATIVIDADES DESENVOLVIDAS**OBJETO SOCIAL**

null

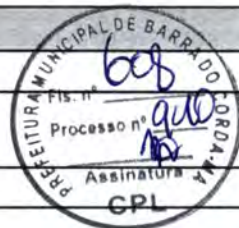
**FORMA DE ATUAÇÃO**

Estabelecimento Fixo

LISTA DE ATIVIDADES

CÓDIGO CNAE	DESCRIÇÃO	PRINCIPAL
452000100	SERVICOS DE MANUTENCAO E REPARACAO MECANICA DE VEICULOS	SIM
453070400	COMERCIO A VAREJO DE PECAS E ACESSORIOS USADOS PARA VEICULOS	

REPRESENTANTES E QSA**REPRESENTANTES DA EMPRESA**

RESPONSABILIDADE	CPF/CNPJ	NOME/RAZÃO SOCIAL
Legal	00303200383	MAURO SOUSA ARAUJO
Contábil	NÃO DEFINIDO	NÃO DEFINIDO

QUADRO SOCIETÁRIO/INTEGRANTES

CPF/CNPJ	NOME	QUALIFICAÇÃO	PARTICIPAÇÃO
00303200383	MAURO SOUSA ARAUJO	ADMINISTRADOR	

ÁREA/HORÁRIO FUNCIONAMENTO**IDENTIFICAÇÃO DO SOLO E DA ATIVIDADE**ÁREA FÍSICA OCUPADA: 0,00m² QUANTIDADE: 0**QUADRAS E CINEMAS**

QUANTIDADE DE QUADRAS: 0

QUANTIDADE DE CINEMAS: 0

Local: SAO LUIS / MA , 18/01/2022

CPF/CNPJ: 38490776000100
 Nome/Razão: MAURO S ARAUJO
 Contribuinte

null

Servidor



MÁQUINAS

CNPJ: 38.490.776/0001-00
MAURO S ARAUJO
R 32, nº08, SAO RAIMUNDO, SAO LUIS-MA
CONTATO: (98) 98586-5388



TERMO DE ADESÃO AO SISTEMA DE PREGÃO ELETRÔNICO DA BLL - BOLSA DE LICITAÇÕES DO BRASIL

TERMO DE ADESÃO AO SISTEMA DE PREGÃO ELETRÔNICO DA BLL - BOLSA DE LICITAÇÕES DO BRASIL Natureza do Licitante (Pessoa Física ou Jurídica)	
Razão Social: MAURO S ARAUJO	
Ramo de Atividade: Serviços de manutenção e reparação mecânica de veículos automotores/ Comércio a varejo de peças e acessórios usados para veículos automotores	
Endereço: São Luís - MA, na Rua 32, nº 05, São Raimundo, CEP: 65058-780.	
Complemento:	Bairro: São Raimundo
Cidade: São Luís	UF: MA
CEP: 65058-780.	CNPJ: 38.490.776/0001-00
Telefone Comercial: (98) 8586-5388	Inscrição Estadual: 126638560
Representante Legal: : Mauro Sousa Araujo	RG: 1044664999
E-mail: xmdmaquinas@gmail.com	CPF: 003.032.003-83
Telefone Celular: : (98) 8586-5388	
Whatsapp: (98) 8586-5388	
Resp. Financeiro: Mauro Sousa Araujo	
E-mail Financeiro: xmdmaquinas@gmail.com	Telefone: (98) 8586-5388
E-mail para informativo de edital xmdmaquinas@gmail.com	
ME/EPP: (x) SIM () Não	

1. Por meio do presente Termo, o Licitante acima qualificado manifesta sua adesão ao Regulamento do Sistema de Pregão Eletrônico da BLL - Bolsa de Licitações do Brasil do qual declara ter pleno conhecimento, em conformidade com as disposições que seguem.
2. São responsabilidades do Licitante:
 - I. Tomar conhecimento de, e cumprir todos os dispositivos constantes dos editais de negócios dos quais venha a participar;
 - II. Observar e cumprir a regularidade fiscal, apresentando a documentação exigida nos editais para fins de habilitação nas licitações em que for vencedor;

Rua 32, Bairro São Raimundo, São Luís- MA
CEP: 65058-780 | Fone: +55 (98) 98489-9797



MÁQUINAS

CNPJ: 38.490.776/0001-00
MAURO S ARAUJO
R 32, nº08, SAO RAIMUNDO, SAO LUIS-MA
CONTATO: (98) 98586-5388



III. Observar a legislação pertinente, bem como o disposto no Estatuto Social e nas demais normas e regulamentos expedidos pela BLL - Bolsa de Licitações do Brasil, dos quais declara ter pleno conhecimento;

IV. Designar pessoa responsável para operar o Sistema Eletrônico de Licitações, conforme Anexo III.I

V. Pagar as taxas pela utilização do Sistema Eletrônico de Licitações.

3. O Licitante reconhece que a utilização do sistema eletrônico de negociação implica o pagamento de taxas de utilização, conforme previsto no Regulamento do Sistema Eletrônico de Licitações da BLL - Bolsa de Licitações do Brasil.

4. O Licitante autoriza a BLL - Bolsa de Licitações do Brasil a expedir boleto de cobrança bancária referente às taxas de utilização ora referidas, nos prazos e condições definidos no Regulamento Sistema Eletrônico de Licitações da BLL - Bolsa de Licitações do Brasil.

5. O presente Termo é por prazo indeterminado podendo ser rescindido, a qualquer tempo, pelo Licitante, mediante comunicação expressa, sem prejuízo das responsabilidades assumidas durante o prazo de vigência ou decorrentes de negócios realizado e/ou em andamento.

O Licitante assume a responsabilidade de pagamento dos valores devidos até a data da última utilização do Sistema, e/ou até a conclusão dos negócios em andamento. Responsabilizando-se pelas informações prestadas neste Termo, notadamente as informações de cadastro, alterações contratuais e/ou de usuários do Sistema, devendo, ainda, informar a BLL - Bolsa de Licitações do Brasil qualquer mudança ocorrida.

São Luís/MA, 05 de maio de 2022

MAURO SOUSA
ARAUJO:00303
200383

Assinado de forma digital por
MAURO SOUSA
ARAUJO:00303200383
Dados: 2022.05.06 22:48:32
-03'00'
Versão do Adobe Acrobat
Reader: 2022.001.20117

MAURO SOUSA ARAÚJO
CNPJ: 38.490.776/0001-00

MAURO S
ARAUJO:384
90776000100

Assinado de forma digital por MAURO
S ARAUJO:38490776000100
Dados: 2022.05.07 01:18:32 -03'00'
Versão do Adobe Acrobat Reader:
2022.001.20117

Rua 32, Bairro São Raimundo, São Luís- MA
CEP: 65058-780 | Fone: +55 (98) 98489-9797



MÁQUINAS

CNPJ: 38.490.776/0001-00
MAURO S ARAUJO
R 32, nº08, SAO RAIMUNDO, SAO LUIS-MA
CONTATO: (98) 98586-5388



TERMO DE ADESÃO AO SISTEMA ELETRÔNICO DE LICITAÇÕES DA BLL - BOLSA DE LICITAÇÕES DO BRASIL INDICAÇÃO DE USUÁRIO DO SISTEMA

Razão Social do Licitante: MAURO S ARAUJO	
CNPJ: 38.490.776/0001-00	
Operadores	
I	Nome: Mauro Sousa Araujo
CPF: 003.032.003-83	Função: PROPRIETÁRIO
Telefone: (98) 8586-5388	Celular: (98) 8586-5388
Fax:	E-mail: xmdmaquinas@gmail.com
Whatsapp (98) 8586-5388	

O Licitante reconhece que:

- i. A Senha e a Chave Eletrônica de identificação do usuário para acesso ao sistema são de uso exclusivo de seu titular, não cabendo à BLL - Bolsa de Licitações do Brasil nenhuma responsabilidade por eventuais danos ou prejuízos decorrentes de seu uso indevido;
- ii. O cancelamento de Senha ou de Chave Eletrônica poderá ser feito pela BLL - Bolsa de Licitações do Brasil, mediante solicitação escrita de seu titular ou do Licitante;
- iii. A perda de Senha ou de Chave Eletrônica ou a quebra de seu sigilo deverá ser comunicada imediatamente à BLL - Bolsa de Licitações do Brasil para o necessário bloqueio de acesso;
- iv. O Licitante será responsável por todas as propostas, lances de preços e transações efetuadas no sistema, por seu usuário, por sua conta e ordem, assumindo-os como firmes e verdadeiros; e o não pagamento das taxas ensejará a sua inclusão no cadastro de inadimplentes da BLL - Bolsa de Licitações do Brasil, no Serviço de Proteção de Crédito e no SERASA e ao automático cancelamento de sua Senha ou de Chave Eletrônica.

São Luís/MA, 05 de maio de 2022

MAURO SOUSA
ARAUJO:0030320
0383

Assinado de forma digital por
MAURO SOUSA
ARAUJO:00303200383
Dados: 2022.05.06 22:52:23 -03'00'
Versão do Adobe Acrobat Reader:
2022.001.20117

MAURO SOUSA ARAÚJO
CNPJ: 38.490.776/0001-00
MAURO SOUSA ARAUJO
CPF: 003.032.003-83
PROPRIETÁRIO

MAURO S
ARAUJO:384
90776000100

Assinado de forma digital
por MAURO S
ARAUJO:38490776000100
Dados: 2022.05.07 01:19:11
-03'00'
Versão do Adobe Acrobat
Reader: 2022.001.20117

Rua 32, Bairro São Raimundo, São Luís- MA
CEP: 65058-780 | Fone: +55 (98) 98489-9797



MÁQUINAS

CNPJ: 38.490.776/0001-00
MAURO S ARAUJO
R 32, nº08, SAO RAIMUNDO, SAO LUIS-MA
CONTATO: (98) 98586-5388



PREGÃO ELETRÔNICO Nº 42/2022 DECLARAÇÃO DE IDONEIDADE

MAURO SOUSA ARAUJO, com sede à Rua 32, Nº 05, São Raimundo, na Cidade de São Luis – MA, CEP 65.058-780, Registrada na Junta Comercial do Estado do Maranhão em 16/09/2020, Sob NIRE nº 21802181756 e inscrita no CNPJ nº 38.490.776/0001-00 Declara, sob as penas da Lei, que na qualidade de proponente do procedimento licitatório, sob a modalidade Pregão Eletrônico Nº 42/2022, instaurada pela Prefeitura Municipal de Barra do Corda, que não fomos declarados inidôneos para licitar ou contratar com o Poder Público, em qualquer de suas esferas.

Por ser expressão de verdade, firmamos a presente.

São Luís/MA, 05 de maio de 2022

MAURO SOUSA
ARAUJO:00303200383

Assinado de forma digital por MAURO
SOUSA ARAUJO:00303200383
Dados: 2022.05.07 01:20:03 -03'00'
Versão do Adobe Acrobat Reader:
2022.001.20117

MAURO SOUSA ARAÚJO
CNPJ: 38.490.776/0001-00
MAURO SOUSA ARAUJO
CPF: 003.032.003-83
(RG): nº 1044664999
PROPRIETÁRIO

MAURO S
ARAUJO:384907760
00100

Assinado de forma digital por MAURO
S ARAUJO:3849077600100
Dados: 2022.05.07 01:20:21 -03'00'
Versão do Adobe Acrobat Reader:
2022.001.20117

Rua 32, Bairro São Raimundo, São Luís- MA
CEP: 65058-780 | Fone: +55 (98) 98489-9797



MÁQUINAS

CNPJ: 38.490.776/0001-00
MAURO S ARAUJO
R 32, nº08, SAO RAIMUNDO, SAO LUIS-MA
CONTATO: (98) 98586-5388



PREGÃO ELETRÔNICO Nº 42/2022 DECLARAÇÃO

MAURO SOUSA ARAUJO, CNPJ Nº 38.490.776/0001-00 Sediada na Rua 32, Nº 05, São Raimundo, na Cidade de São Luis – MA, CEP 65.058-780. Declara, sob as penas da lei, que na qualidade de proponente de procedimento licitatório sob a modalidade PREGÃO ELETRÔNICO Nº 42/2022, instaurada pelo Município de Barra do Corda - MA, não integra nosso corpo social, nem nosso quadro funcional empregado público ou membro comissionado de órgão direto ou indireto da Administração Municipal.

Por ser verdade, firmamos o presente.

São Luís/MA, 05 de maio de 2022

MAURO SOUSA

ARAUJO:00303200

383

Assinado de forma digital por
MAURO SOUSA
ARAUJO:00303200383
Dados: 2022.05.06 23:35:04 -03'00'
Versão do Adobe Acrobat Reader:
2022.001.20117

MAURO SOUSA ARAÚJO
CNPJ: 38.490.776/0001-00
MAURO SOUSA ARAUJO
CPF: 003.032.003-83
(RG): nº 1044664999
PROPRIETÁRIO

MAURO S

ARAUJO:384907760
00100

Assinado de forma digital por
MAURO S ARAUJO:38490776000100
Dados: 2022.05.07 01:20:59 -03'00'
Versão do Adobe Acrobat Reader:
2022.001.20117

Rua 32, Bairro São Raimundo, São Luis- MA
CEP: 65058-780 | Fone: +55 (98) 98489-9797



MÁQUINAS

CNPJ: 38.490.776/0001-00
MAURO S ARAUJO
R 32, nº08, SAO RAIMUNDO, SAO LUIS-MA
CONTATO: (98) 98586-5388



PREGÃO ELETRÔNICO Nº 42/2022 DECLARAÇÃO DE HABILITAÇÃO

MAURO SOUSA ARAUJO, com sede à Rua 32, Nº 05, São Raimundo, na Cidade de São Luis – MA, CEP 65.058-780, Registrada na Junta Comercial do Estado do Maranhão em 16/09/2020, Sob NIRE nº 21802181756 e inscrita no CNPJ nº 38.490.776/0001-00 Declara, sob as penas da Lei, que até a presente data inexistem fatos impeditivos para sua habilitação no presente processo e que está ciente da obrigatoriedade de declarar ocorrências posteriores.

São Luís/MA, 05 de maio de 2022

MAURO SOUSA
ARAUJO:00303200383

Assinado de forma digital por MAURO
SOUSA ARAUJO:00303200383
Dados: 2022.05.06 23:13:33 -03'00'
Versão do Adobe Acrobat Reader:
2022.001.20117

MAURO SOUSA ARAÚJO
CNPJ: 38.490.776/0001-00
MAURO SOUSA ARAUJO
CPF: 003.032.003-83
(RG): nº 1044664999
PROPRIETÁRIO

MAURO S
ARAUJO:38490
776000100

Assinado de forma digital por
MAURO S
ARAUJO:38490776000100
Dados: 2022.05.07 01:21:29 -03'00'
Versão do Adobe Acrobat Reader:
2022.001.20117

Rua 32, Bairro São Raimundo, São Luis- MA
CEP: 65058-780 | Fone: +55 (98) 98489-9797



MÁQUINAS

CNPJ: 38.490.776/0001-00
MAURO S ARAUJO
R 32, nº08, SAO RAIMUNDO, SAO LUIS-MA
CONTATO: (98) 98586-5388



PREGÃO ELETRÔNICO Nº 42/2022 DECLARAÇÃO DE MENOR

MAURO SOUSA ARAUJO, com sede à Rua 32, Nº 05, São Raimundo, na Cidade de São Luis – MA, CEP 65.058-780, Registrada na Junta Comercial do Estado do Maranhão em 16/09/2020, Sob NIRE nº 21802181756 e inscrita no CNPJ nº 38.490.776/0001-00. Declaro que não possuímos, em nosso Quadro de Pessoal, empregados menores de 18 (dezoito) anos em trabalho noturno, perigoso ou insalubre e em qualquer trabalho, menores de 16 (dezesseis) anos, salvo na condição de aprendiz, a partir de 14 (quatorze) anos, em observância à Lei Federal nº 9854, de 27.10.99, que acrescentou o inciso V ao art. 27 da Lei Federal nº 8666/93.

São Luís/MA, 05 de maio de 2022

MAURO SOUSA
ARAUJO:003032003
83

Assinado de forma digital por MAURO SOUSA ARAUJO:00303200383
Dados: 2022.05.06 23:18:27 -03'00'
Versão do Adobe Acrobat Reader: 2022.001.20117

MAURO SOUSA ARAÚJO
CNPJ: 38.490.776/0001-00
MAURO SOUSA ARAUJO
CPF: 003.032.003-83
(RG): nº 1044664999
PROPRIETÁRIO

MAURO S
ARAUJO:38490776
000100

Assinado de forma digital por MAURO S ARAUJO:38490776000100
Dados: 2022.05.07 01:23:08 -03'00'
Versão do Adobe Acrobat Reader: 2022.001.20117

Rua 32, Bairro São Raimundo, São Luís- MA
CEP: 65058-780 | Fone: +55 (98) 98489-9797



MÁQUINAS

CNPJ: 38.490.776/0001-00
MAURO S ARAUJO
R 32, nº08, SAO RAIMUNDO, SAO LUIS-MA
CONTATO: (98) 98586-5388



PREGÃO ELETRÔNICO Nº 42/2022 DECLARAÇÃO

Modelo de Declaração de Enquadramento em Regime de Tributação de Micro Empresa ou Empresa de Pequeno Porte. MAURO SOUSA ARAUJO, com sede à Rua 32, Nº 05, São Raimundo, na Cidade de São Luis - MA, CEP 65.058-780, Registrada na Junta Comercial do Estado do Maranhão em 16/09/2020, Sob NIRE nº 21802181756 e inscrita no CNPJ nº 38.490.776/0001-00. Declaro para todos os fins de direito, especificamente para participação de licitação na modalidade de Pregão, que estou sob o regime de ME, para efeito do disposto na LC 123/2006

São Luís/MA, 05 de maio de 2022

MAURO SOUSA
ARAUJO:003032
00383

Assinado de forma digital por
MAURO SOUSA
ARAUJO:00303200383
Dados: 2022.05.06 23:22:33 -03'00'
Versão do Adobe Acrobat Reader:
2022.001.20117

MAURO SOUSA ARAÚJO
CNPJ: 38.490.776/0001-00
MAURO SOUSA ARAUJO
CPF: 003.032.003-83
(RG): nº 1044664999
PROPRIETÁRIO

MAURO S
ARAUJO:3849
0776000100

Assinado de forma digital por
MAURO S
ARAUJO:38490776000100
Dados: 2022.05.07 01:22:38
-03'00'
Versão do Adobe Acrobat
Reader: 2022.001.20117

Rua 32, Bairro São Raimundo, São Luis- MA
CEP: 65058-780 | Fone: +55 (98) 98489-9797



MÁQUINAS

CNPJ: 38.490.776/0001-00
MAURO S ARAUJO
R 32, nº08, SÃO RAIMUNDO, SÃO LUIS-MA
CONTATO: (98) 98586-5388



DECLARAÇÃO DE RESPONSABILIDADE

Declaramos para fins de atendimento ao que consta do edital do PREGÃO ELETRÔNICO Nº 42/2022 da Prefeitura Municipal de Barra do Corda - MA, que a empresa. MAURO SOUSA ARAUJO, com sede à Rua 32, Nº 05, São Raimundo, na Cidade de São Luis - MA, CEP 65.058-780, Registrada na Junta Comercial do Estado do Maranhão em 16/09/2020, Sob NIRE nº 21802181756 e inscrita no CNPJ nº 38.490.776/0001-00, tomou conhecimento do Edital e de todas as condições de participação na Licitação e se compromete a cumprir todos os termos do Edital, e a fornecer material de qualidade, sob as penas da Lei.

São Luís/MA, 05 de maio de 2022

MAURO SOUSA
ARAUJO:00303200383

Assinado de forma digital por MAURO
SOUSA ARAUJO:00303200383
Dados: 2022.05.06 23:26:31 -03'00'
Versão do Adobe Acrobat Reader:
2022.001.20117

MAURO SOUSA ARAÚJO
CNPJ: 38.490.776/0001-00
MAURO SOUSA ARAUJO
CPF: 003.032.003-83
(RG): nº 1044664999
PROPRIETÁRIO

MAURO S
ARAUJO:3849
0776000100

Assinado de forma digital por
MAURO S
ARAUJO:38490776000100
Dados: 2022.05.07 01:22:03 -03'00'
Versão do Adobe Acrobat Reader:
2022.001.20117

Rua 32, Bairro São Raimundo, São Luis- MA
CEP: 65058-780 | Fone: +55 (98) 98489-9797



MÁQUINAS

CNPJ: 38.490.776/0001-00
MAURO S ARAUJO
R 32, nº08, SAO RAIMUNDO, SAO LUIS-MA
CONTATO: (98) 98586-5388

PROPOSTA DE PREÇO

PREGÃO, NA FORMA ELETRÔNICA Nº 42/2022
PREFEITURA MUNICIPAL DE BARRA DO CORDA

NOME DA EMPRESA: MAURO S ARAUJO
CNPJ: 38.490.776/0001-00
INSCRIÇÃO ESTADUAL: 126638560
REPRESENTANTE: MAURO SOUSA ARAUJO
CARGO: PROPRIETÁRIO
CARTEIRA DE IDENTIDADE: 1044664999
CPF: 003.032.003-83

A empresa **MAURO S ARAUJO, CNPJ: 38.490.776/0001-00**, localizada na R 32, nº08, SAO RAIMUNDO, SAO LUIS-MA, apresenta, por intermédio de seu representante legal, apresentar proposta para prestação dos serviços objeto da presente licitação Pregão, na Forma Eletrônica nº 42/2022 acatando todas as estipulações consignadas no respectivo Edital e seus anexos.

ITEM	OBJETO	REF	MARCA	MODELO	UNID	QUANT	V. UNIT	V. TOTAL
1	ADITIVO CONCENTRADO	CONDICIO NADOR DE METAIS	LUBRAX	CONDICIO NADOR DE METAIS	LT	850	R\$ 109,93	R\$ 93.440,50
2	ADITIVO CONCENTRADO PARA RADIADOR	MINERAL	LUBRAX	MINERAL	LT	400	R\$ 27,20	R\$ 10.880,00
3	ADITIVO CONCENTRADO PARA COMBUSTIVEL	QUIMICO	LUBRAX	QUIMICO	LT	950	R\$ 23,23	R\$ 22.068,50
4	ADITIVO CONCENTRADO PARA RADIADOR	SINTETICO	LUBRAX	SINTETICO	LT	2350	R\$ 32,58	R\$ 76.563,00

Rua 32, Bairro São Raimundo, São Luís- MA
CEP: 65058-780 | Fone: +55 (98) 98489-9797





MÁQUINAS

CNPJ: 38.490.776/0001-00
MAURO S ARAUJO
R 32, nº08, SAO RAIMUNDO, SAO LUIS-MA
CONTATO: (98) 98586-5388

5	ADITIVO CONCENTRADO PARA SISTEMA DE FREIOS	SINTETICO	MOBIL	SINTETICO	UNID	100	R\$ 522,18	R\$ 52.218,00
6	ADITIVO PARA MOTOR	MINERAL	MOBIL	MINERAL	UNID	650	R\$ 28,90	R\$ 18.785,00
7	ARLA 32	AGENTE REDUTOR DE NOX - 20L	LUBRAX	AGENTE REDUTOR DE NOX - 20L	UNID	325	R\$ 144,22	R\$ 46.871,50
8	DESENGRIPANTE	ANTIFERR UGEM - 300ML	LOCTITE	ANTIFERR UGEM - 300ML	UNID	175	R\$ 15,30	R\$ 2.677,50
9	ESTOPA	BRANCA - 150G	PIRÂMIDE	BRANCA - 150G	UNID	1050	R\$ 5,10	R\$ 5.355,00
10	FILTRO DE AR	AP 7998 - F4000	BOSCH	AP 7998 - F4000	UNID	25	R\$ 101,72	R\$ 2.543,00
11	FILTRO DE AR	ARL 4139 - L200 TRITON	BOSCH	ARL 4139 - L200 TRITON	UNID	25	R\$ 102,85	R\$ 2.571,25
12	FILTRO DE AR	ARL 4147 - FIAT UNO	TECFIL	ARL 4147 - FIAT UNO	UNID	25	R\$ 31,45	R\$ 786,25
13	FILTRO DE AR	ARL 4152 - AMBULÂNCIA FIAT STRADA	TECFIL	ARL 4152 - AMBULÂNCIA FIAT STRADA	UNID	100	R\$ 51,28	R\$ 5.128,00
14	FILTRO DE AR	ARL 9608 - FORD KÁ	FRAM	ARL 9608 - FORD KÁ	UNID	25	R\$ 32,30	R\$ 807,50
15	FILTRO DE AR	ARS 1029 - FIAT DOBLÔ	TECFIL	ARS 1029 - FIAT DOBLÔ	UNID	25	R\$ 68,85	R\$ 1.721,25
16	FILTRO DE AR	FAP 3271/4 - AMBULÂNCIA RENAULT MASTER	TECFIL	FAP 3271/4 - AMBULÂNCIA RENAULT MASTER	UNID	80	R\$ 98,32	R\$ 7.865,60
17	FILTRO DE AR	FAP 3286	TECFIL	FAP 3286	UNID	50	R\$ 49,87	R\$ 2.493,50

Rua 32, Bairro São Raimundo, São Luís- MA
CEP: 65058-780 | Fone: +55 (98) 98489-9797





MÁQUINAS

CNPJ: 38.490.776/0001-00
MAURO S ARAUJO
R 32, nº08, SAO RAIMUNDO, SAO LUIS-MA
CONTATO: (98) 98586-5388

18	FILTRO DE AR	LX 1845 - AMBULÂNCIA SPRINTER	TECFIL	LX 1845 - AMBULÂNCIA SPRINTER	UNID	80	R\$ 96,62	R\$ 7.729,60
19	FILTRO DE AR	TA 1611/1 - AMAROK	TECFIL	TA 1611/1 - AMAROK	UNID	50	R\$ 101,15	R\$ 5.057,50
20	FILTRO DE AR EXTERNO	AD 2253 - PATROL XCMG 2018	TECFIL	AD 2253 - PATROL XCMG 2018	UNID	25	R\$ 391,57	R\$ 9.789,25
21	FILTRO DE AR EXTERNO	AD 2255 - CARTEPILL AR 120K	TECFIL	AD 2255 - CARTEPILL AR 120K	UNID	25	R\$ 507,45	R\$ 12.686,25
22	FILTRO DE AR EXTERNO	AP 7108 - TOYOTA BANDEIRA NTE	TECFIL	AP 7108 - TOYOTA BANDEIRA NTE	UNID	25	R\$ 70,27	R\$ 1.756,75
23	FILTRO DE AR EXTERNO	ARS 3003 - MICRO-ÔNIBUS MARCOPOL O VOLARE	TECFIL	ARS 3003 - MICRO-ÔNIBUS MARCOPOL O VOLARE	UNID	60	R\$ 116,17	R\$ 6.970,20
24	FILTRO DE AR EXTERNO	ARS 5673 - ÔNIBUS VW 15. 190 EOD E. HD ORE / S. ORE	TECFIL	ARS 5673 - ÔNIBUS VW 15. 190 EOD E. HD ORE / S. ORE	UNID	50	R\$ 119,28	R\$ 5.964,00
25	FILTRO DE AR EXTERNO	ARS 8234 - MICRO-ÔNIBUS IVECO CITYCLASS 70C16 / 70C17	TECFIL	ARS 8234 - MICRO-ÔNIBUS IVECO CITYCLASS 70C16 / 70C17	UNID	50	R\$ 135,15	R\$ 6.757,50
26	FILTRO DE AR EXTERNO	ARS 9837 - MERCEDES BENZ 1620	TECFIL	ARS 9837 - MERCEDES BENZ 1620	UNID	25	R\$ 179,92	R\$ 4.498,00
27	FILTRO DE AR EXTERNO	P 608533 - RETROESC AVADEIRA JCB 2013	TECFIL	P 608533 - RETROESC AVADEIRA JCB 2013	UNID	25	R\$ 417,92	R\$ 10.448,00

Rua 32, Bairro São Raimundo, São Luís- MA
CEP: 65058-780 | Fone: +55 (98) 98489-9797





MÁQUINAS

CNPJ: 38.490.776/0001-00
MAURO S ARAUJO
R 32, nº08, SAO RAIMUNDO, SAO LUIS-MA
CONTATO: (98) 98586-5388

28	FILTRO DE AR EXTERNO	UA 25290P - CARREGAD EIRA XCMG	TECFIL	UA 25290P - CARREGAD EIRA XCMG	UNID	25	R\$ 412,25	R\$ 10.306,25
29	FILTRO DE AR EXTERNO	UA 6155P - PATROL XCMG 2019	TECFIL	UA 6155P - PATROL XCMG 2019	UNID	50	R\$ 625,32	R\$ 31.266,00
30	FILTRO DE AR EXTERNO	UARS 25492P - CARREGAD EIRA NEW HOLLAND W130	TECFIL	UARS 25492P - CARREGAD EIRA NEW HOLLAND W130	UNID	25	R\$ 319,03	R\$ 7.975,75
31	FILTRO DE AR EXTERNO	WAP 149 - RETROESC AVADEIRA JCB 2021	TECFIL	WAP 149 - RETROESC AVADEIRA JCB 2021	UNID	25	R\$ 388,45	R\$ 9.711,25
32	FILTRO DE AR INTERNO	AD 2253I - PATROL XCMG 2018	TECFIL	AD 2253I - PATROL XCMG 2018	UNID	25	R\$ 304,02	R\$ 7.600,50
33	FILTRO DE AR INTERNO	AS 805 - TOYOTA BANDEIRA NTE	TECFIL	AS 805 - TOYOTA BANDEIRA NTE	UNID	25	R\$ 57,80	R\$ 1.445,00
34	FILTRO DE AR INTERNO	ASR 203 - MICRO- ÔNIBUS MARCOPOL O VOLARE V8 ESC / V8L 4X4 EO	TECFIL	ASR 203 - MICRO- ÔNIBUS MARCOPOL O VOLARE V8 ESC / V8L 4X4 EO	UNID	60	R\$ 80,18	R\$ 4.810,80
35	FILTRO DE AR INTERNO	ASR 234 - MICRO- ÔNIBUS IVECO CITYCLASS 70C16 / 70C17	TECFIL	ASR 234 - MICRO- ÔNIBUS IVECO CITYCLASS 70C16 / 70C17	UNID	50	R\$ 98,03	R\$ 4.901,50

Rua 32, Bairro São Raimundo, São Luís- MA
CEP: 65058-780 | Fone: +55 (98) 98489-9797





MÁQUINAS

CNPJ: 38.490.776/0001-00
MAURO S ARAUJO
R 32, nº08, SAO RAIMUNDO, SAO LUIS-MA
CONTATO: (98) 98586-5388

36	FILTRO DE AR INTERNO	ASR 673 - ÔNIBUS VW 15. 190 EOD E. HD ORE / S. ORE	TECFIL	ASR 673 - ÔNIBUS VW 15. 190 EOD E. HD ORE / S. ORE	UNID	50	R\$ 92,08	R\$ 4.604,00
37	FILTRO DE AR INTERNO	ASR 837 - MERCEDES BENZ 1620	FRAM	ASR 837 - MERCEDES BENZ 1620	UNID	25	R\$ 141,67	R\$ 3.541,75
38	FILTRO DE AR INTERNO	P 600975 - RETROESC AVADEIRA JCB 2013	FRAM	P 600975 - RETROESC AVADEIRA JCB 2013	UNID	25	R\$ 241,12	R\$ 6.028,00
39	FILTRO DE AR INTERNO	UA 25291P - CARREGAD EIRA XCMG	FRAM	UA 25291P - CARREGAD EIRA XCMG	UNID	25	R\$ 624,47	R\$ 15.611,75
40	FILTRO DE AR INTERNO	UA 6156P - PATROL XCMG 2019	FRAM	UA 6156P - PATROL XCMG 2019	UNID	50	R\$ 108,80	R\$ 5.440,00
41	FILTRO DE AR INTERNO	UAEP 710F - CARTEPILL AR 120 K	FRAM	UAEP 710F - CARTEPILL AR 120 K	UNID	25	R\$ 233,75	R\$ 5.843,75
42	FILTRO DE AR INTERNO	UARS 25491F - CARREGAD EIRA NEW HOLLAND W130	FRAM	UARS 25491F - CARREGAD EIRA NEW HOLLAND W130	UNID	25	R\$ 182,18	R\$ 4.554,50
43	FILTRO DE AR INTERNO	WAP 149/S -	FRAM	WAP 149/S -	UNID	25	R\$ 217,60	R\$ 5.440,00
44	FILTRO DE CABINE	ACP 103	FRAM	ACP 103	UNID	140	R\$ 37,40	R\$ 5.236,00
45	FILTRO DE CABINE	ACP 200 - FORD KÁ	FRAM	ACP 200 - FORD KÁ	UNID	25	R\$ 46,18	R\$ 1.154,50
46	FILTRO DE CABINE	ACP 303	FRAM	ACP 303	UNID	100	R\$ 48,45	R\$ 4.845,00
47	FILTRO DE CABINE	ACP 483 - L200 TRITON	FRAM	ACP 483 - L200 TRITON	UNID	25	R\$ 72,53	R\$ 1.813,25

Rua 32, Bairro São Raimundo, São Luís- MA
CEP: 65058-780 | Fone: +55 (98) 98489-9797





MÁQUINAS

CNPJ: 38.490.776/0001-00
MAURO S ARAUJO
R 32, nº08, SAO RAIMUNDO, SAO LUIS-MA
CONTATO: (98) 98586-5388

48	FILTRO DE CABINE	ACP 821 - MICRO- ÔNIBUS IVECO CITYCLASS 70C16 / 70C17	FRAM	ACP 821 - MICRO- ÔNIBUS IVECO CITYCLASS 70C16 / 70C17	UNID	50	R\$ 55,25	R\$ 2.762,50
49	FILTRO DE CABINE	AKX 1201 - AMBULÂN CIA RENALT MASTER	FRAM	AKX 1201 - AMBULÂN CIA RENALT MASTER	UNID	80	R\$ 64,32	R\$ 5.145,60
50	FILTRO DE CABINE EXTERNO	ACP 601 - AMBULÂN CIA SPRINTER	FRAM	ACP 601 - AMBULÂN CIA SPRINTER	UNID	80	R\$ 63,18	R\$ 5.054,40
51	FILTRO DE CABINE INTERNO	ACP 600 - AMBULÂN CIA SPRINTER	FRAM	ACP 600 - AMBULÂN CIA SPRINTER	UNID	140	R\$ 56,95	R\$ 7.973,00
52	FILTRO DE COMBUSTIVEL	33640 - CARTEPILL AR 120K	MAHLE	33640 - CARTEPILL AR 120K	UNID	25	R\$ 210,23	R\$ 5.255,75
53	FILTRO DE COMBUSTIVEL	FCD 0120 - F4000	TEXACO	FCD 0120 - F4000	UNID	25	R\$ 126,65	R\$ 3.166,25
54	FILTRO DE COMBUSTIVEL	FCD 0778 - MICRO- ÔNIBUS IVECO CITYCLASS 70C17	TEXACO	FCD 0778 - MICRO- ÔNIBUS IVECO CITYCLASS 70C17	UNID	25	R\$ 141,95	R\$ 3.548,75
55	FILTRO DE COMBUSTIVEL	FCD 0922 - AMAROK	TEXACO	FCD 0922 - AMAROK	UNID	50	R\$ 179,35	R\$ 8.967,50
56	FILTRO DE COMBUSTIVEL	FCD 2096 - MICRO- ÔNIBUS IVECO CITYCLASS 70C16	TEXACO	FCD 2096 - MICRO- ÔNIBUS IVECO CITYCLASS 70C16	UNID	25	R\$ 78,48	R\$ 1.962,00

Rua 32, Bairro São Raimundo, São Luís- MA
CEP: 65058-780 | Fone: +55 (98) 98489-9797





MÁQUINAS

CNPJ: 38.490.776/0001-00
MAURO S ARAUJO
R 32, nº08, SAO RAIMUNDO, SAO LUIS-MA
CONTATO: (98) 98586-5388

57	FILTRO DE COMBUSTIVEL	FCD 816/2 - AMBULÂN CIA RENALT MASTER	TEXACO	FCD 816/2 - AMBULÂN CIA RENALT MASTER	UNID	80	R\$ 99,73	R\$ 7.978,40
58	FILTRO DE COMBUSTIVEL	FF 185 - CARREGAD EIRA XCMG	TEXACO	FF 185 - CARREGAD EIRA XCMG	UNID	25	R\$ 143,65	R\$ 3.591,25
59	FILTRO DE COMBUSTIVEL	FF 5612 - PATROL XCMG 2018	TEXACO	FF 5612 - PATROL XCMG 2018	UNID	25	R\$ 630,70	R\$ 15.767,50
60	FILTRO DE COMBUSTIVEL	GI 04/7	TEXACO	GI 04/7	UNID	250	R\$ 42,22	R\$ 10.555,00
61	FILTRO DE COMBUSTIVEL	JFC 207/2 - L200 TRITON	PETROBRAS	JFC 207/2 - L200 TRITON	UNID	50	R\$ 84,72	R\$ 4.236,00
62	FILTRO DE COMBUSTIVEL	KL 912 - AMBULÂN CIA SPRINTER	PETROBRAS	KL 912 - AMBULÂN CIA SPRINTER	UNID	80	R\$ 495,27	R\$ 39.621,60
63	FILTRO DE COMBUSTIVEL	PC 2/155 - RETROESC AVADEIRA JCB 2013	PETROBRAS	PC 2/155 - RETROESC AVADEIRA JCB 2013	UNID	25	R\$ 20,97	R\$ 524,25
64	FILTRO DE COMBUSTIVEL	PEC 3014 - ÔNIBUS VW 15. 190 EOD E. HD ORE / S. ORE	PETROBRAS	PEC 3014 - ÔNIBUS VW 15. 190 EOD E. HD ORE / S. ORE	UNID	50	R\$ 128,92	R\$ 6.446,00
65	FILTRO DE COMBUSTIVEL	PEC 3022 - MERCEDES BENZ 1620	PETROBRAS	PEC 3022 - MERCEDES BENZ 1620	UNID	25	R\$ 81,60	R\$ 2.040,00

Rua 32, Bairro São Raimundo, São Luís- MA
CEP: 65058-780 | Fone: +55 (98) 98489-9797





MÁQUINAS

CNPJ: 38.490.776/0001-00
MAURO S ARAUJO
R 32, nº08, SAO RAIMUNDO, SAO LUIS-MA
CONTATO: (98) 98586-5388

66	FILTRO DE COMBUSTIVEL	PSC 353 - MICRO- ÔNIBUS MARCOPOL O VOLARE	PETROBRAS	PSC 353 - MICRO- ÔNIBUS MARCOPOL O VOLARE	UNID	60	R\$ 94,35	R\$ 5.661,00
67	FILTRO DE COMBUSTIVEL	PSC 72/2 - CARREGAD EIRA NEW HOLLAND W130	TEXACO	PSC 72/2 - CARREGAD EIRA NEW HOLLAND W130	UNID	25	R\$ 29,47	R\$ 736,75
68	FILTRO DE COMBUSTIVEL	PSC 999 - TOYOTA BANDEIRA NTE	TEXACO	PSC 999 - TOYOTA BANDEIRA NTE	UNID	25	R\$ 65,73	R\$ 1.643,25
69	FILTRO DE COMBUSTÍVEL	P 551434 - RETROESC AVADEIRA JCB 2021	TEXACO	P 551434 - RETROESC AVADEIRA JCB 2021	UNID	25	R\$ 236,58	R\$ 5.914,50
70	FILTRO DE COMBUSTIVEL SECUNDÁRIO	P 550848 - PATROL XCMG	TEXACO	P 550848 - PATROL XCMG	UNID	50	R\$ 333,20	R\$ 16.660,00
71	FILTRO DE OLEO	LF 16015	TEXACO	LF 16015	UNID	75	R\$ 219,87	R\$ 16.490,25
72	FILTRO DE OLEO	OX 339 - CITROEN AIRCROSS	MOBIL	OX 339 - CITROEN AIRCROSS	UNID	25	R\$ 47,03	R\$ 1.175,75
73	FILTRO DE OLEO	P 550428 - PATROL XCMG 2018	MOBIL	P 550428 - PATROL XCMG 2018	UNID	25	R\$ 286,73	R\$ 7.168,25
74	FILTRO DE OLEO	PEL 2002 - MERCEDES BENZ 1620	MOBIL	PEL 2002 - MERCEDES BENZ 1620	UNID	25	R\$ 79,05	R\$ 1.976,25
75	FILTRO DE OLEO	PEL 677 - AMAROK	MOBIL	PEL 677 - AMAROK	UNID	50	R\$ 65,45	R\$ 3.272,50
76	FILTRO DE OLEO	PSL 146 - FORD KÁ	TECFIL	PSL 146 - FORD KÁ	UNID	25	R\$ 32,87	R\$ 821,75

Rua 32, Bairro São Raimundo, São Luís- MA
CEP: 65058-780 | Fone: +55 (98) 98489-9797





MÁQUINAS

CNPJ: 38.490.776/0001-00
MAURO S ARAUJO
R 32, nº08, SAO RAIMUNDO, SAO LUIS-MA
CONTATO: (98) 98586-5388

77	FILTRO DE OLEO	PSL 280 - CARREGAD EIRA NEW HOLLAND W130	TECFIL	PSL 280 - CARREGAD EIRA NEW HOLLAND W130	UNID	25	R\$ 68,85	R\$ 1.721,25
78	FILTRO DE OLEO	PSL 283 - CARREGAD EIRA XCMG	TECFIL	PSL 283 - CARREGAD EIRA XCMG	UNID	25	R\$ 109,37	R\$ 2.734,25
79	FILTRO DE OLEO	PSL 284 - PATROL XCMG 2019	TECFIL	PSL 284 - PATROL XCMG 2019	UNID	50	R\$ 171,13	R\$ 8.556,50
80	FILTRO DE OLEO	PSL 285 -	TECFIL	PSL 285 -	UNID	25	R\$ 205,98	R\$ 5.149,50
81	FILTRO DE OLEO	PSL 417 - CARTEPILL AR 120K	TECFIL	PSL 417 - CARTEPILL AR 120K	UNID	25	R\$ 127,78	R\$ 3.194,50
82	FILTRO DE OLEO	PSL 55	TECFIL	PSL 55	UNID	175	R\$ 32,87	R\$ 5.752,25
83	FILTRO DE OLEO	PSL 619 - CHEVROLE T SPIN	TECFIL	PSL 619 - CHEVROLE T SPIN	UNID	25	R\$ 34,85	R\$ 871,25
84	FILTRO DE OLEO	PSL 655 - MICRO- ÔNIBUS IVECO CITYCLASS 70C16 / 70C17	TECFIL	PSL 655 - MICRO- ÔNIBUS IVECO CITYCLASS 70C16 / 70C17	UNID	50	R\$ 76,22	R\$ 3.811,00
85	FILTRO DE OLEO	PSL 675 - RETROESC AVADEIRA JCB 2013	TECFIL	PSL 675 - RETROESC AVADEIRA JCB 2013	UNID	25	R\$ 66,30	R\$ 1.657,50
86	FILTRO DE OLEO	PSL 900 - TOYOTA BANDEIRA NTE	TECFIL	PSL 900 - TOYOTA BANDEIRA NTE	UNID	25	R\$ 32,02	R\$ 800,50
87	FILTRO DE OLEO	PSL 962 - MICRO- ÔNIBUS MARCOPOL O VOLARE V8 ESC / V8L 4X4 EO	TECFIL	PSL 962 - MICRO- ÔNIBUS MARCOPOL O VOLARE V8 ESC / V8L 4X4 EO	UNID	60	R\$ 59,50	R\$ 3.570,00

Rua 32, Bairro São Raimundo, São Luís- MA
CEP: 65058-780 | Fone: +55 (98) 98489-9797





MÁQUINAS

CNPJ: 38.490.776/0001-00
MAURO S ARAUJO
R 32, nº08, SAO RAIMUNDO, SAO LUIS-MA
CONTATO: (98) 98586-5388

88	FILTRO DE OLEO	WOE 455 - AMBULÂN CIA SPRINTER	TECFIL	WOE 455 - AMBULÂN CIA SPRINTER	UNID	80	R\$ 36,27	R\$ 2.901,60
89	FILTRO DE OLEO	WOE 506 - AMBULÂN CIA RENAULT MASTER	TECFIL	WOE 506 - AMBULÂN CIA RENAULT MASTER	UNID	80	R\$ 64,32	R\$ 5.145,60
90	FILTRO DE TRANSMISSÃO	UST 9624 - CARREGAD EIRA NEW	TECFIL	UST 9624 - CARREGAD EIRA NEW	UNID	25	R\$ 372,58	R\$ 9.314,50
91	FILTRO DESUMIFICADOR	DSF 0202	TECFIL	DSF 0202	UNID	175	R\$ 176,52	R\$ 30.891,00
92	FILTRO DO ARLA	WEA 008 - FORD F4000	PETROBRAS	WEA 008 - FORD F4000	UNID	25	R\$ 138,55	R\$ 3.463,75
93	FILTRO HIDRAULICO	925340	PETROBRAS	925340	UNID	120	R\$ 284,47	R\$ 34.136,40
94	FILTRO HIDRAULICO	HF 35139 - RETROESC AVADEIRA JCB 2013	PETROBRAS	HF 35139 - RETROESC AVADEIRA JCB 2013	UNID	25	R\$ 196,63	R\$ 4.915,75
95	FILTRO HIDRAULICO	PH 346	PETROBRAS	PH 346	UNID	175	R\$ 18,70	R\$ 3.272,50
96	FILTRO HIDRAULICO	PSH 797 - CARREGAD EIRA NEW HOLLAND W130	PETROBRAS	PSH 797 - CARREGAD EIRA NEW HOLLAND W130	UNID	25	R\$ 409,42	R\$ 10.235,50
97	FILTRO HIDRAULICO	PT 9407 - CARTEPILL AR 120K	PETROBRAS	PT 9407 - CARTEPILL AR 120K	UNID	25	R\$ 865,02	R\$ 21.625,50
98	FILTRO HIDRAULICO	TH 175/1 - PATROL XCMG 2018	PETROBRAS	TH 175/1 - PATROL XCMG 2018	UNID	25	R\$ 180,20	R\$ 4.505,00
99	FILTRO HIDRAULICO INTERNO	PT 9407 INT - CARTEPILL AR 120K	PETROBRAS	PT 9407 INT - CARTEPILL AR 120K	UNID	25	R\$ 519,35	R\$ 12.983,75

Rua 32, Bairro São Raimundo, São Luís- MA
CEP: 65058-780 | Fone: +55 (98) 98489-9797





MÁQUINAS

CNPJ: 38.490.776/0001-00
MAURO S ARAUJO
R 32, nº08, SAO RAIMUNDO, SAO LUIS-MA
CONTATO: (98) 98586-5388

100	FILTRO RACOR	FCD 2099 - MICRO- ÔNIBUS IVECO CITYCLASS 70C17	LUBRAX	FCD 2099 - MICRO- ÔNIBUS IVECO CITYCLASS 70C17	UNID	25	R\$ 392,13	R\$ 9.803,25
101	FILTRO RACOR	FF 5794 - RETROESC AVADEIRA JCB 2021	LUBRAX	FF 5794 - RETROESC AVADEIRA JCB 2021	UNID	25	R\$ 162,63	R\$ 4.065,75
102	FILTRO RACOR	FS 19186 - PATROL XCMG 2018	LUBRAX	FS 19186 - PATROL XCMG 2018	UNID	25	R\$ 182,18	R\$ 4.554,50
103	FILTRO RACOR	P 550900 - CARTEPILL AR 120K	LUBRAX	P 550900 - CARTEPILL AR 120K	UNID	25	R\$ 372,30	R\$ 9.307,50
104	FILTRO RACOR	P 551026 - PATROL XCMG 2019	LUBRAX	P 551026 - PATROL XCMG 2019	UNID	50	R\$ 205,98	R\$ 10.299,00
105	FILTRO RACOR	PSC 883 - RETROESC AVADEIRA JCB 2013	LUBRAX	PSC 883 - RETROESC AVADEIRA JCB 2013	UNID	25	R\$ 219,30	R\$ 5.482,50
106	FILTRO RACOR	PSD 530/1 - CARREGAD EIRA NEW HOLLAND W130	LUBRAX	PSD 530/1 - CARREGAD EIRA NEW HOLLAND W130	UNID	25	R\$ 69,42	R\$ 1.735,50
107	FILTRO RACOR	R 120 10M	MAHLE	R 120 10M	UNID	100	R\$ 202,30	R\$ 20.230,00
108	FILTRO RACOR	WK 1060 - MERCEDES BENZ 1620	MAHLE	WK 1060 - MERCEDES BENZ 1620	UNID	25	R\$ 179,07	R\$ 4.476,75
109	FILTRO RACOR	WK 1060/1 - CARREGAD EIRA XCMG	MAHLE	WK 1060/1 - CARREGAD EIRA XCMG	UNID	25	R\$ 179,07	R\$ 4.476,75
110	FLUIDO DE FREIO 500ML	DOT 3	LUBRAX	DOT 3	UNID	400	R\$ 20,12	R\$ 8.048,00
111	FLUIDO DE FREIO 500ML	DOT 4	LUBRAX	DOT 4	UNID	1000	R\$ 22,67	R\$ 22.670,00

Rua 32, Bairro São Raimundo, São Luís- MA
CEP: 65058-780 | Fone: +55 (98) 98489-9797





MÁQUINAS

CNPJ: 38.490.776/0001-00
MAURO S ARAUJO
R 32, nº08, SAO RAIMUNDO, SAO LUIS-MA
CONTATO: (98) 98586-5388

112	GRAXA	20KG	LUBRAX	20KG	UNID	125	R\$ 304,02	R\$ 38.002,50
113	GRAXA	CHASSIS - 20KG	LUBRAX	CHASSIS - 20KG	UNID	125	R\$ 330,08	R\$ 41.260,00
114	GRAXA	MP2 - 20KG	LUBRAX	MP2 - 20KG	UNID	125	R\$ 749,98	R\$ 93.747,50
115	OLEO CAIXA DE MARCHA	40 GL-5	LUBRAX	40 GL-5	LT	180	R\$ 55,25	R\$ 9.945,00
116	OLEO CAIXA DE MARCHA	75W90 SINTETICO	LUBRAX	75W90 SINTETICO	LT	830	R\$ 91,52	R\$ 75.961,60
117	OLEO CAIXA DE MARCHA	80W90 GL-5	LUBRAX	80W90 GL-5	LT	1050	R\$ 50,43	R\$ 52.951,50
118	OLEO CAIXA DE MARCHA	90 GL-5	LUBRAX	90 GL-5	LT	200	R\$ 33,72	R\$ 6.744,00
119	OLEO DIFERENCIAL	85W140 GL- 5	LUBRAX	85W140 GL- 5	LT	650	R\$ 43,07	R\$ 27.995,50
120	OLEO HIDRAULICO	68	LUBRAX	68	LT	3000	R\$ 33,72	R\$ 101.160,00
121	OLEO HIDRAULICO	DEXRON IID - FLUIDO PARA DIREÇÃO HIDRÁULIC A	LUBRAX	DEXRON IID - FLUIDO PARA DIREÇÃO HIDRÁULIC A	LT	700	R\$ 57,52	R\$ 40.264,00
122	OLEO HIDRAULICO	SUFIPO A	LUBRAX	SUFIPO A	UNID	200	R\$ 32,02	R\$ 6.404,00
123	OLEO LUBRIFICANTE	5W30	LUBRAX	5W30	LT	2000	R\$ 53,55	R\$ 107.100,00
124	OLEO MOTOR	0W20	LUBRAX	0W20	LT	200	R\$ 50,15	R\$ 10.030,00
125	OLEO MOTOR	15W40	LUBRAX	15W40	LT	4700	R\$ 31,17	R\$ 146.499,00
126	OLEO MOTOR	20W50	LUBRAX	20W50	LT	720	R\$ 34,28	R\$ 24.681,60
127	OLEO MOTOR	SAE 40	LUBRAX	SAE 40	LT	180	R\$ 28,05	R\$ 5.049,00
128	OLEO MULTIFUNCIONAL	10W30	LUBRAX	10W30	LT	1200	R\$ 37,40	R\$ 44.880,00
129	OLEO MULTIFUNCIONAL	20W30	LUBRAX	20W30	LT	850	R\$ 34,00	R\$ 28.900,00
130	OLEO MULTIFUNCIONAL	TRC 50	LUBRAX	TRC 50	LT	600	R\$ 50,72	R\$ 30.432,00
131	SILICONE	COLA - 50G	TEK BOND	COLA - 50G	UNID	125	R\$ 62,90	R\$ 7.862,50

Rua 32, Bairro São Raimundo, São Luís- MA
CEP: 65058-780 | Fone: +55 (98) 98489-9797

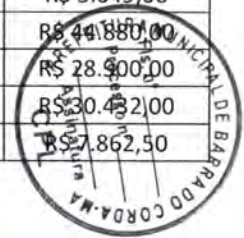



MÁQUINAS

CNPJ: 38.490.776/0001-00
MAURO S ARAUJO
R 32, nº08, SAO RAIMUNDO, SAO LUIS-MA
CONTATO: (98) 98586-5388

132	TRAVA ROSCA	COLA - 10G	TEK BOND	COLA - 10G	UNID	125	R\$ 18,42	R\$ 2.302,50
VALOR TOTAL								R\$ 1.951.209,00
<i>UM MILHÃO E NOVECENTOS E CINQUENTA E UM MIL E DUZENTOS E NOVE REAIS</i>								

R\$ 1.951.209,00
(UM MILHÃO E NOVECENTOS E CINQUENTA E UM MIL E DUZENTOS E NOVE REAIS)

OBSERVAÇÕES: os produtos/serviços ofertados estão de acordo com todas as condições, especificações e características previstas no **ANEXO TERMO DE REFERÊNCIA** do edital respectivo, responsabilizando-se a licitante, com a apresentação de sua proposta, pela veracidade desta informação.

RAZO DE VALIDADE DA PROPOSTA COMERCIAL: 90 dias, a contar da data final estipulada para a sua entrega).

LOCAL DE ENTREGA: DE ACORDO COM O EDITAL

NOSSOS VALORES JÁ ESTÃO INCLUSOS OS ENCARGOS SOCIAIS E VALOR DE FRETE

ESTAMOS DE ACORDO COM AS EXIGÊNCIAS EDITALÍCIAS

DADOS BANCÁRIOS

BANCO DO BRASIL
AGÊNCIA: 1638-1
CONTA CORRENTE: 856657
MAURO SOUSA ARAÚJO
CNPJ: 38.490.776/0001-00
PIX: xmdmaquinas@gmail.com

Rua 32, Bairro São Raimundo, São Luís- MA
CEP: 65058-780 | Fone: +55 (98) 98489-9797





MAQUINAS

CNPJ: 38.490.776/0001-00
MAURO S ARAUJO
R 32, nº08, SAO RAIMUNDO, SAO LUIS-MA
CONTATO: (98) 98586-5388

BANCO BRADESCO

AGÊNCIA: 1319-6
CONTA CORRENTE: 53464-1
MAURO SOUSA ARAÚJO
CNPJ: 38.490.776/0001-00
PIX: 38.490.776/0001-00

São Luís/MA, 26 de maio de 2022

MAURO SOUSA
ARAÚJO:00303200383

MAURO SOUSA ARAUJO:00303200383
c=BR, o=ICP-Brasil, ou=Secretaria da Receita Federal do Brasil -
RFB, ou=RFB e-CPF A1, ou=VALID, ou=AR FACILID
CERTIFICADORA DIGITAL, ou=Presencial, ou=29422374000187,
cn=MAURO SOUSA ARAUJO:00303200383
2022.05.26 19:22:32 -03'00'
2022.001.20117

MAURO SOUSA ARAÚJO
CNPJ: 38.490.776/0001-00
MAURO SOUSA ARAUJO
CPF: 003.032.003-83
(RG): nº 1044664999
PROPRIETÁRIO

Rua 32, Bairro São Raimundo, São Luís- MA
CEP: 65058-780 | Fone: +55 (98) 98489-9797



PREFEITURA MUNICIPAL DE BARRA DO CORDA - MA
BARRA DO CORDA-MA



VENCEDORES DO PROCESSO - ADJUDICAÇÃO

PREGÃO ELETRÔNICO Nº 42/2022
Processo Administrativo Nº 940/2022
Tipo: AQUISIÇÃO
PREGOEIRO: MIKAELA OLIVEIRA CABRAL
Data de Publicação: 20/04/2022 15:05:21

				TOTAL DO PROCESSO:	1.616.916,80
J. C. ALVES SOUSA				29.348.411/0001-54	760.867,45
LOTE 1	Quant.: 1	Num: 044	64,67	Total: 54.969,50	
Item: 1	Unidade: LT	Marca: RENOX	Modelo: CONDICIONADOR DE METAIS		
Descrição: ADITIVO CONCENTRADO					
Quantidade: 850	Valor Unit.: 64,67		Total Item: 54.969,50		
LOTE 2	Quant.: 1	Num: 084	26,96	Total: 10.784,00	
Item: 1	Unidade: LT	Marca: RENOX	Modelo: MINERAL		
Descrição: ADITIVO CONCENTRADO PARA RADIADOR					
Quantidade: 400	Valor Unit.: 26,96		Total Item: 10.784,00		
LOTE 3	Quant.: 1	Num: 064	13,67	Total: 12.986,50	
Item: 1	Unidade: LT	Marca: RENOX	Modelo: QUIMICO		
Descrição: ADITIVO CONCENTRADO PARA COMBUSTIVEL					
Quantidade: 950	Valor Unit.: 13,67		Total Item: 12.986,50		
LOTE 4	Quant.: 1	Num: 004	19,17	Total: 45.049,50	
Item: 1	Unidade: LT	Marca: RENOX	Modelo: SINTETICO		
Descrição: ADITIVO CONCENTRADO PARA RADIADOR					
Quantidade: 2.350	Valor Unit.: 19,17		Total Item: 45.049,50		
LOTE 5	Quant.: 1	Num: 058	521,99	Total: 52.199,00	
Item: 1	Unidade: UNID	Marca: RENOX	Modelo: SINTETICO		
Descrição: ADITIVO CONCENTRADO PARA SISTEMA DE FRIOS					
Quantidade: 100	Valor Unit.: 521,99		Total Item: 52.199,00		
LOTE 6	Quant.: 1	Num: 024	17,01	Total: 11.056,50	
Item: 1	Unidade: UNID	Marca: RENOX	Modelo: MINERAL		
Descrição: ADITIVO PARA MOTOR					
Quantidade: 650	Valor Unit.: 17,01		Total Item: 11.056,50		
LOTE 7	Quant.: 1	Num: 055	84,84	Total: 27.573,00	
Item: 1	Unidade: UNID	Marca: RENOX	Modelo: AGENTE REDUTOR DE NOX - 20L		
Descrição: ARLA 32					

PREFEITURA MUNICIPAL DE BARRA DO CORDA - MA
BARRA DO CORDA-MA



Quantidade: 325	Valor Unit.: 84,84			Total Item: 27.573,00
LOTE 8	Quant.: 1	Num: 036	9,01	Total: 1.576,75
Item: 1	Unidade: UNID	Marca: K80	Modelo: ANTIFERR UGEM - 300ML	
Descrição: DESENGRIPANTE				
Quantidade: 175	Valor Unit.: 9,01			Total Item: 1.576,75
LOTE 9	Quant.: 1	Num: 049	3,01	Total: 3.160,50
Item: 1	Unidade: UNID	Marca: SÃO JOSÉ	Modelo: BRANCA - 150G	
Descrição: ESTOPA				
Quantidade: 1.050	Valor Unit.: 3,01			Total Item: 3.160,50
LOTE 10	Quant.: 1	Num: 014	59,84	Total: 1.496,00
Item: 1	Unidade: UNID	Marca: WEGA	Modelo: AP 7998 - F4000	
Descrição: FILTRO DE AR				
Quantidade: 25	Valor Unit.: 59,84			Total Item: 1.496,00
LOTE 11	Quant.: 1	Num: 073	90,00	Total: 2.250,00
Item: 1	Unidade: UNID	Marca: WEGA	Modelo: ARL 4139 - L200 TRITON	
Descrição: FILTRO DE AR				
Quantidade: 25	Valor Unit.: 90,00			Total Item: 2.250,00
LOTE 12	Quant.: 1	Num: 076	29,00	Total: 725,00
Item: 1	Unidade: UNID	Marca: WEGA	Modelo: ARL 4147 - FIAT UNO	
Descrição: FILTRO DE AR				
Quantidade: 25	Valor Unit.: 29,00			Total Item: 725,00
LOTE 13	Quant.: 1	Num: 029	49,00	Total: 4.900,00
Item: 1	Unidade: UNID	Marca: WEGA	Modelo: ARL 4152 - AMBULÂNCIA FIAT STRADA	
Descrição: FILTRO DE AR				
Quantidade: 100	Valor Unit.: 49,00			Total Item: 4.900,00
LOTE 14	Quant.: 1	Num: 038	29,00	Total: 725,00
Item: 1	Unidade: UNID	Marca: WEGA	Modelo: ARL 9608 - FORD KÁ	
Descrição: FILTRO DE AR				
Quantidade: 25	Valor Unit.: 29,00			Total Item: 725,00
LOTE 15	Quant.: 1	Num: 085	67,00	Total: 1.675,00
Item: 1	Unidade: UNID	Marca: WEGA	Modelo: ARS 1029 - FIAT DOBLÔ	
Descrição: FILTRO DE AR				
Quantidade: 25	Valor Unit.: 67,00			Total Item: 1.675,00
LOTE 16	Quant.: 1	Num: 087	98,00	Total: 7.840,00
Item: 1	Unidade: UNID	Marca: WEGA	Modelo: FAP 3271/4 - AMBULÂNCIA RENAULT MASTER	
Descrição: FILTRO DE AR				



PREFEITURA MUNICIPAL DE BARRA DO CORDA - MA
BARRA DO CORDA-MA

Quantidade: 80 **Valor Unit.: 98,00** Total Item: 7.840,00

LOTE 17 Quant.: 1 Num: 032 49,00 **Total: 2.450,00**

Item: 1 Unidade: UNID Marca: WEGA Modelo: FAP 3286

Descrição: FILTRO DE AR

Quantidade: 50 **Valor Unit.: 49,00** Total Item: 2.450,00

LOTE 18 Quant.: 1 Num: 087 96,00 **Total: 7.680,00**

Item: 1 Unidade: UNID Marca: WEGA Modelo: LX 1845 - AMBULÂNCIA SPRINTER

Descrição: FILTRO DE AR

Quantidade: 80 **Valor Unit.: 96,00** Total Item: 7.680,00

LOTE 19 Quant.: 1 Num: 094 100,00 **Total: 5.000,00**

Item: 1 Unidade: UNID Marca: WEGA Modelo: TA 1611/1 - AMAROK

Descrição: FILTRO DE AR

Quantidade: 50 **Valor Unit.: 100,00** Total Item: 5.000,00

LOTE 20 Quant.: 1 Num: 033 385,00 **Total: 9.625,00**

Item: 1 Unidade: UNID Marca: WEGA Modelo: AD 2253 - PATROL XCMG 2013

Descrição: FILTRO DE AR EXTERNO

Quantidade: 25 **Valor Unit.: 385,00** Total Item: 9.625,00

LOTE 21 Quant.: 1 Num: 073 298,51 **Total: 7.462,75**

Item: 1 Unidade: UNID Marca: WEGA Modelo: AD 2255 - CARTEPILLAR 120K

Descrição: FILTRO DE AR EXTERNO

Quantidade: 25 **Valor Unit.: 298,51** Total Item: 7.462,75

LOTE 22 Quant.: 1 Num: 071 41,35 **Total: 1.033,75**

Item: 1 Unidade: UNID Marca: WEGA Modelo: AP 7108 - TOYOTA BANDEIRA NTE

Descrição: FILTRO DE AR EXTERNO

Quantidade: 25 **Valor Unit.: 41,35** Total Item: 1.033,75

LOTE 23 Quant.: 1 Num: 082 68,35 **Total: 4.101,00**

Item: 1 Unidade: UNID Marca: WEGA Modelo: ARS 3003 - MICRO-ÔNIBUS MARCOPOL O VOLARE V8 ESC

Descrição: FILTRO DE AR EXTERNO

Quantidade: 60 **Valor Unit.: 68,35** Total Item: 4.101,00

LOTE 24 Quant.: 1 Num: 004 70,18 **Total: 3.509,00**

Item: 1 Unidade: UNID Marca: WEGA Modelo: ARS 5673 - ÔNIBUS VW 15, 190 EOD E. HD ORE / S. OR

Descrição: FILTRO DE AR EXTERNO

Quantidade: 50 **Valor Unit.: 70,18** Total Item: 3.509,00

LOTE 25 Quant.: 1 Num: 038 79,51 **Total: 3.975,50**



PREFEITURA MUNICIPAL DE BARRA DO CORDA - MA
BARRA DO CORDA-MA

Item: 1	Unidade: UNID	Marca: WEGA	Modelo: ARS 8234 - MICRO-ÔNIBUS IVECO CITYCLASS 70C16 / 7
Descrição: FILTRO DE AR EXTERNO			
Quantidade: 50	Valor Unit.: 79,51		Total Item: 3.975,50
LOTE 26	Quant.: 1	Num: 081	110,00 Total: 2.750,00
Item: 1	Unidade: UNID	Marca: WEGA	Modelo: ARS 9837 - MERCEDES BENZ 1620
Descrição: FILTRO DE AR EXTERNO			
Quantidade: 25	Valor Unit.: 110,00		Total Item: 2.750,00
LOTE 27	Quant.: 1	Num: 076	318,00 Total: 7.950,00
Item: 1	Unidade: UNID	Marca: WEGA	Modelo: P 608533 - RETROESC AVADEIRA JCB 2013
Descrição: FILTRO DE AR EXTERNO			
Quantidade: 25	Valor Unit.: 318,00		Total Item: 7.950,00
LOTE 28	Quant.: 1	Num: 042	318,00 Total: 7.950,00
Item: 1	Unidade: UNID	Marca: WEGA	Modelo: UA 25290P - CARREGAD EIRA XCMG
Descrição: FILTRO DE AR EXTERNO			
Quantidade: 25	Valor Unit.: 318,00		Total Item: 7.950,00
LOTE 29	Quant.: 1	Num: 056	448,00 Total: 22.400,00
Item: 1	Unidade: UNID	Marca: WEGA	Modelo: UA 6155P - PATROL XCMG 2019
Descrição: FILTRO DE AR EXTERNO			
Quantidade: 50	Valor Unit.: 448,00		Total Item: 22.400,00
LOTE 30	Quant.: 1	Num: 054	280,00 Total: 7.000,00
Item: 1	Unidade: UNID	Marca: WEGA	Modelo: UARS 25492P - CARREGAD EIRA NEW HOLLAND W130
Descrição: FILTRO DE AR EXTERNO			
Quantidade: 25	Valor Unit.: 280,00		Total Item: 7.000,00
LOTE 31	Quant.: 1	Num: 066	280,00 Total: 7.000,00
Item: 1	Unidade: UNID	Marca: WEGA	Modelo: WAP 149 - RETROESC AVADEIRA JCB 2021
Descrição: FILTRO DE AR EXTERNO			
Quantidade: 25	Valor Unit.: 280,00		Total Item: 7.000,00
LOTE 32	Quant.: 1	Num: 088	240,00 Total: 6.000,00
Item: 1	Unidade: UNID	Marca: WEGA	Modelo: AD 22531 - PATROL XCMG 2018
Descrição: FILTRO DE AR INTERNO			
Quantidade: 25	Valor Unit.: 240,00		Total Item: 6.000,00
LOTE 33	Quant.: 1	Num: 081	34,01 Total: 850,25
Item: 1	Unidade: UNID	Marca: WEGA	



PREFEITURA MUNICIPAL DE BARRA DO CORDA - MA
BARRA DO CORDA-MA

Modelo: AS 805 - TOYOTA BANDEIRA
NTE

Descrição: FILTRO DE AR INTERNO

Quantidade: 25 Valor Unit.: 34,01 Total Item: 850,25

LOTE 34 Quant.: 1 Num: 086 55,00 **Total: 3.300,00**

Item: 1 Unidade: UNID Marca: WEGA Modelo: ASR 203 - MICRO- ÔNIBUS
MARCOPOL O VOLARE V8 ESC /

Descrição: FILTRO DE AR INTERNO

Quantidade: 60 Valor Unit.: 55,00 Total Item: 3.300,00

LOTE 35 Quant.: 1 Num: 004 95,00 **Total: 4.750,00**

Item: 1 Unidade: UNID Marca: WEGA Modelo: ASR 234 - MICRO- ÔNIBUS
IVECO CITYCLASS 70C16 / 70

Descrição: FILTRO DE AR INTERNO

Quantidade: 50 Valor Unit.: 95,00 Total Item: 4.750,00

LOTE 36 Quant.: 1 Num: 031 92,00 **Total: 4.600,00**

Item: 1 Unidade: UNID Marca: WEGA Modelo: ASR 673 - ÔNIBUS VW 15.
190 EOD E. HD ORE / S. ORE

Descrição: FILTRO DE AR INTERNO

Quantidade: 50 Valor Unit.: 92,00 Total Item: 4.600,00

LOTE 37 Quant.: 1 Num: 098 141,00 **Total: 3.525,00**

Item: 1 Unidade: UNID Marca: WEGA Modelo: ASR 837 - MERCEDES BENZ
1620

Descrição: FILTRO DE AR INTERNO

Quantidade: 25 Valor Unit.: 141,00 Total Item: 3.525,00

LOTE 38 Quant.: 1 Num: 070 241,00 **Total: 6.025,00**

Item: 1 Unidade: UNID Marca: WEGA Modelo: P 600975 - RETROESC
AVADEIRA JCB 2013

Descrição: FILTRO DE AR INTERNO

Quantidade: 25 Valor Unit.: 241,00 Total Item: 6.025,00

LOTE 39 Quant.: 1 Num: 042 621,00 **Total: 15.525,00**

Item: 1 Unidade: UNID Marca: WEGA Modelo: UA 25291P - CARREGAD
EIRA XCMG

Descrição: FILTRO DE AR INTERNO

Quantidade: 25 Valor Unit.: 621,00 Total Item: 15.525,00

LOTE 40 Quant.: 1 Num: 042 108,00 **Total: 5.400,00**

Item: 1 Unidade: UNID Marca: WEGA Modelo: UA 6156P - PATROL XCMG
2019

Descrição: FILTRO DE AR INTERNO

Quantidade: 50 Valor Unit.: 108,00 Total Item: 5.400,00

LOTE 41 Quant.: 1 Num: 025 150,00 **Total: 3.750,00**

Item: 1 Unidade: UNID Marca: CATERPILLAR



PREFEITURA MUNICIPAL DE BARRA DO CORDA - MA
BARRA DO CORDA-MA

Modelo: UAEP 710F - CARTEPILL AR
120 K

Descrição: FILTRO DE AR INTERNO

Quantidade: 25 Valor Unit.: 150,00 Total Item: 3.750,00

LOTE 42 Quant.: 1 Num: 043 107,18 **Total: 2.679,50**

Item: 1 Unidade: UNID Marca: CNH Modelo: UARS 25491F - CARREGAD
EIRA NEW HOLLAND W130

Descrição: FILTRO DE AR INTERNO

Quantidade: 25 Valor Unit.: 107,18 Total Item: 2.679,50

LOTE 44 Quant.: 1 Num: 020 29,00 **Total: 4.060,00**

Item: 1 Unidade: UNID Marca: WEGA Modelo: ACP 103

Descrição: FILTRO DE CABINE

Quantidade: 140 Valor Unit.: 29,00 Total Item: 4.060,00

LOTE 45 Quant.: 1 Num: 007 33,00 **Total: 825,00**

Item: 1 Unidade: UNID Marca: WEGA Modelo: ACP 200 - FORD KÁ

Descrição: FILTRO DE CABINE

Quantidade: 25 Valor Unit.: 33,00 Total item: 825,00

LOTE 46 Quant.: 1 Num: 035 43,00 **Total: 4.300,00**

Item: 1 Unidade: UNID Marca: WEGA Modelo: ACP 303

Descrição: FILTRO DE CABINE

Quantidade: 100 Valor Unit.: 43,00 Total item: 4.300,00

LOTE 47 Quant.: 1 Num: 049 60,00 **Total: 1.500,00**

Item: 1 Unidade: UNID Marca: WEGA Modelo: ACP 483 - L200 TRITON

Descrição: FILTRO DE CABINE

Quantidade: 25 Valor Unit.: 60,00 Total item: 1.500,00

LOTE 48 Quant.: 1 Num: 053 40,00 **Total: 2.000,00**

Item: 1 Unidade: UNID Marca: WEGA Modelo: ACP 821 - MICRO- ÔNIBUS
IVECO CITYCLASS 70C16 / 70

Descrição: FILTRO DE CABINE

Quantidade: 50 Valor Unit.: 40,00 Total Item: 2.000,00

LOTE 49 Quant.: 1 Num: 068 62,00 **Total: 4.960,00**

Item: 1 Unidade: UNID Marca: WEGA Modelo: AKX 1201 - AMBULÂNCIA
RENALT MASTER

Descrição: FILTRO DE CABINE

Quantidade: 80 Valor Unit.: 62,00 Total Item: 4.960,00

LOTE 50 Quant.: 1 Num: 006 50,00 **Total: 4.000,00**

Item: 1 Unidade: UNID Marca: WEGA Modelo: ACP 601 - AMBULÂNCIA
SPRINTER

Descrição: FILTRO DE CABINE EXTERNO



PREFEITURA MUNICIPAL DE BARRA DO CORDA - MA
BARRA DO CORDA-MA

Quantidade: 80	Valor Unit.: 50,00			Total Item: 4.000,00
LOTE 51	Quant.: 1	Num: 087	45,00	Total: 6.300,00
Item: 1	Unidade: UNID	Marca: WEGA	Modelo: ACP 600 - AMBULÂNCIA SPRINTER	
Descrição: FILTRO DE CABINE INTERNO				
Quantidade: 140	Valor Unit.: 45,00			Total Item: 6.300,00
LOTE 52	Quant.: 1	Num: 084	182,00	Total: 4.550,00
Item: 1	Unidade: UNID	Marca: WEGA	Modelo: 33640 - CARTEPILL AR 120K	
Descrição: FILTRO DE COMBUSTIVEL				
Quantidade: 25	Valor Unit.: 182,00			Total Item: 4.550,00
LOTE 53	Quant.: 1	Num: 082	120,00	Total: 3.000,00
Item: 1	Unidade: UNID	Marca: WEGA	Modelo: FCD 0120 - F4000	
Descrição: FILTRO DE COMBUSTIVEL				
Quantidade: 25	Valor Unit.: 120,00			Total Item: 3.000,00
LOTE 54	Quant.: 1	Num: 033	100,00	Total: 2.500,00
Item: 1	Unidade: UNID	Marca: WEGA	Modelo: FCD 0778 - MICRO-ÔNIBUS IVECO CITYCLASS 70C17	
Descrição: FILTRO DE COMBUSTIVEL				
Quantidade: 25	Valor Unit.: 100,00			Total Item: 2.500,00
LOTE 55	Quant.: 1	Num: 059	160,00	Total: 8.000,00
Item: 1	Unidade: UNID	Marca: WEGA	Modelo: FCD 0922 - AMAROK	
Descrição: FILTRO DE COMBUSTIVEL				
Quantidade: 50	Valor Unit.: 160,00			Total Item: 8.000,00
LOTE 56	Quant.: 1	Num: 042	68,00	Total: 1.700,00
Item: 1	Unidade: UNID	Marca: WEGA	Modelo: FCD 2096 - MICRO-ÔNIBUS IVECO CITYCLASS 70C16	
Descrição: FILTRO DE COMBUSTIVEL				
Quantidade: 25	Valor Unit.: 68,00			Total Item: 1.700,00
LOTE 57	Quant.: 1	Num: 003	89,00	Total: 7.120,00
Item: 1	Unidade: UNID	Marca: WEGA	Modelo: FCD 816/2 - AMBULÂNCIA RENAULT MASTER	
Descrição: FILTRO DE COMBUSTIVEL				
Quantidade: 80	Valor Unit.: 89,00			Total Item: 7.120,00
LOTE 58	Quant.: 1	Num: 060	94,51	Total: 2.112,75
Item: 1	Unidade: UNID	Marca: WEGA	Modelo: FF 185 - CARREGADORA XCMG	
Descrição: FILTRO DE COMBUSTIVEL				
Quantidade: 25	Valor Unit.: 84,51			Total Item: 2.112,75
LOTE 59	Quant.: 1	Num: 065	497,00	Total: 12.425,00



PREFEITURA MUNICIPAL DE BARRA DO CORDA - MA
BARRA DO CORDA-MA

Item: 1	Unidade: UNID	Marca: WEGA	Modelo: FF 5612 - PATROL XCMG 2018
Descrição: FILTRO DE COMBUSTIVEL			
Quantidade: 25	Valor Unit.: 497,00	Total Item: 12.425,00	
LOTE 60	Quant.: 1	Num: 076	38,00 Total: 9.500,00
Item: 1	Unidade: UNID	Marca: WEGA	Modelo: GI 04/7
Descrição: FILTRO DE COMBUSTIVEL			
Quantidade: 250	Valor Unit.: 38,00	Total Item: 9.500,00	
LOTE 61	Quant.: 1	Num: 047	79,00 Total: 3.950,00
Item: 1	Unidade: UNID	Marca: WEGA	Modelo: JFC 207/2 - L200 TRITON
Descrição: FILTRO DE COMBUSTIVEL			
Quantidade: 50	Valor Unit.: 79,00	Total Item: 3.950,00	
LOTE 62	Quant.: 1	Num: 013	477,99 Total: 38.239,20
Item: 1	Unidade: UNID	Marca: WEGA	Modelo: KL 912 - AMBULÂNCIA SPRINTER
Descrição: FILTRO DE COMBUSTIVEL			
Quantidade: 80	Valor Unit.: 477,99	Total Item: 38.239,20	
LOTE 63	Quant.: 1	Num: 080	17,99 Total: 449,75
Item: 1	Unidade: UNID	Marca: WEGA	Modelo: PC 2/155 - RETROESC AVADEIRA JCB 2013
Descrição: FILTRO DE COMBUSTIVEL			
Quantidade: 25	Valor Unit.: 17,99	Total Item: 449,75	
LOTE 64	Quant.: 1	Num: 094	121,99 Total: 6.099,50
Item: 1	Unidade: UNID	Marca: WEGA	Modelo: PEC 3014 - ÔNIBUS VW 15.190 EOD E. HD ORE / S. OR
Descrição: FILTRO DE COMBUSTIVEL			
Quantidade: 50	Valor Unit.: 121,99	Total Item: 6.099,50	
LOTE 65	Quant.: 1	Num: 048	78,99 Total: 1.974,75
Item: 1	Unidade: UNID	Marca: PSL	Modelo: PEC 3022 - MERCEDES BENZ 1620
Descrição: FILTRO DE COMBUSTIVEL			
Quantidade: 25	Valor Unit.: 78,99	Total Item: 1.974,75	
LOTE 66	Quant.: 1	Num: 085	65,00 Total: 3.900,00
Item: 1	Unidade: UNID	Marca: WEGA	Modelo: PSC 353 - MICRO-ÔNIBUS MARCOPOLO VOLARE V8 ESC /
Descrição: FILTRO DE COMBUSTIVEL			
Quantidade: 60	Valor Unit.: 65,00	Total Item: 3.900,00	
LOTE 67	Quant.: 1	Num: 095	19,99 Total: 499,75
Item: 1	Unidade: UNID	Marca: CNH	Modelo: PSC 72/2 - CARREGADORA NEW HOLLAND W130



PREFEITURA MUNICIPAL DE BARRA DO CORDA - MA
BARRA DO CORDA-MA

Descrição: FILTRO DE COMBUSTIVEL

Quantidade: 25 **Valor Unit.: 19,99** Total Item: 499,75

LOTE 68 Quant.: 1 Num: 043 59,00 **Total: 1.475,00**

Item: 1 Unidade: UNID Marca: WEGA Modelo: PSC 999 - TOYOTA
BANDEIRA NTE

Descrição: FILTRO DE COMBUSTIVEL

Quantidade: 25 **Valor Unit.: 59,00** Total Item: 1.475,00

LOTE 69 Quant.: 1 Num: 035 166,00 **Total: 4.150,00**

Item: 1 Unidade: UNID Marca: WEGA Modelo: P 551434 - RETROESC
AVADEIRA JCB 2021

Descrição: FILTRO DE COMBUSTIVEL

Quantidade: 25 **Valor Unit.: 166,00** Total Item: 4.150,00

LOTE 70 Quant.: 1 Num: 054 230,00 **Total: 11.500,00**

Item: 1 Unidade: UNID Marca: WEGA Modelo: P 550848 - PATROL XCMG

Descrição: FILTRO DE COMBUSTIVEL SECUNDÁRIO

Quantidade: 50 **Valor Unit.: 230,00** Total Item: 11.500,00

LOTE 71 Quant.: 1 Num: 080 179,99 **Total: 13.499,25**

Item: 1 Unidade: UNID Marca: WEGA Modelo: LF 16015

Descrição: FILTRO DE OLEO

Quantidade: 75 **Valor Unit.: 179,99** Total Item: 13.499,25

LOTE 72 Quant.: 1 Num: 061 36,99 **Total: 924,75**

Item: 1 Unidade: UNID Marca: WEGA Modelo: OX 339 - CITROEN
AIRCROSS

Descrição: FILTRO DE OLEO

Quantidade: 25 **Valor Unit.: 36,99** Total Item: 924,75

LOTE 73 Quant.: 1 Num: 046 274,99 **Total: 6.874,75**

Item: 1 Unidade: UNID Marca: WEGA Modelo: P 550428 - PATROL XCMG
2018

Descrição: FILTRO DE OLEO

Quantidade: 25 **Valor Unit.: 274,99** Total Item: 6.874,75

LOTE 74 Quant.: 1 Num: 052 67,99 **Total: 1.699,75**

Item: 1 Unidade: UNID Marca: WEGA Modelo: PEL 2002 - MERCEDES
BENZ 1620

Descrição: FILTRO DE OLEO

Quantidade: 25 **Valor Unit.: 67,99** Total Item: 1.699,75

LOTE 75 Quant.: 1 Num: 009 57,99 **Total: 2.899,50**

Item: 1 Unidade: UNID Marca: WEGA Modelo: PEL 677 - AMAROK

Descrição: FILTRO DE OLEO

Quantidade: 50 **Valor Unit.: 57,99** Total Item: 2.899,50



PREFEITURA MUNICIPAL DE BARRA DO CORDA - MA
BARRA DO CORDA-MA

LOTE 76	Quant.: 1	Num: 031	23,99	Total: 599,75
Item: 1	Unidade: UNID	Marca: WEGA	Modelo: PSL 146 - FORD KÁ	
Descrição: FILTRO DE OLEO				
Quantidade: 25	Valor Unit.: 23,99			Total Item: 599,75
LOTE 77	Quant.: 1	Num: 078	47,90	Total: 1.197,50
Item: 1	Unidade: UNID	Marca: CNH	Modelo: PSL 280 - CARREGAD EIRA NEW HOLLAND W130	
Descrição: FILTRO DE OLEO				
Quantidade: 25	Valor Unit.: 47,90			Total Item: 1.197,50
LOTE 78	Quant.: 1	Num: 063	99,99	Total: 2.499,75
Item: 1	Unidade: UNID	Marca: CNH	Modelo: PSL 283 - CARREGAD EIRA XCMG	
Descrição: FILTRO DE OLEO				
Quantidade: 25	Valor Unit.: 99,99			Total Item: 2.499,75
LOTE 79	Quant.: 1	Num: 097	119,00	Total: 5.950,00
Item: 1	Unidade: UNID	Marca: WEGA	Modelo: PSL 284 - PATROL XCMG 2019	
Descrição: FILTRO DE OLEO				
Quantidade: 50	Valor Unit.: 119,00			Total Item: 5.950,00
LOTE 80	Quant.: 1	Num: 004	197,00	Total: 4.925,00
Item: 1	Unidade: UNID	Marca: WEGA	Modelo: PSL 285 - RETROESC AVADEIRA JCB 2021	
Descrição: FILTRO DE OLEO				
Quantidade: 25	Valor Unit.: 197,00			Total Item: 4.925,00
LOTE 81	Quant.: 1	Num: 033	119,00	Total: 2.975,00
Item: 1	Unidade: UNID	Marca: CATERPILLAR	Modelo: PSL 417 - CARTEPILL AR 120K	
Descrição: FILTRO DE OLEO				
Quantidade: 25	Valor Unit.: 119,00			Total Item: 2.975,00
LOTE 82	Quant.: 1	Num: 024	28,99	Total: 5.073,25
Item: 1	Unidade: UNID	Marca: WEGA	Modelo: PSL 55	
Descrição: FILTRO DE OLEO				
Quantidade: 175	Valor Unit.: 28,99			Total item: 5.073,25
LOTE 83	Quant.: 1	Num: 073	29,99	Total: 749,75
Item: 1	Unidade: UNID	Marca: WEGA	Modelo: PSL 619 - CHEVROLE T SPIN	
Descrição: FILTRO DE OLEO				
Quantidade: 25	Valor Unit.: 29,99			Total Item: 749,75
LOTE 84	Quant.: 1	Num: 051	69,99	Total: 3.499,50
Item: 1	Unidade: UNID	Marca: WEGA		



PREFEITURA MUNICIPAL DE BARRA DO CORDA - MA
BARRA DO CORDA-MA

Modelo: PSL 655 - MICRO-ÔNIBUS
IVECO CITYCLASS 70C16 / 70

Descrição: FILTRO DE OLEO

Quantidade: 50 Valor Unit.: 69,99 Total Item: 3.499,50

LOTE 85 Quant.: 1 Num: 067 59,99 **Total: 1.499,75**

Item: 1 Unidade: UNID Marca: WEGA Modelo: PSL 675 - RETROESC
AVADEIRA JCB 2013

Descrição: FILTRO DE OLEO

Quantidade: 25 Valor Unit.: 59,99 Total Item: 1.499,75

LOTE 86 Quant.: 1 Num: 081 23,49 **Total: 587,25**

Item: 1 Unidade: UNID Marca: WEGA Modelo: PSL 900 - TOYOTA
BANDEIRA NTE

Descrição: FILTRO DE OLEO

Quantidade: 25 Valor Unit.: 23,49 Total Item: 587,25

LOTE 87 Quant.: 1 Num: 007 43,50 **Total: 2.610,00**

Item: 1 Unidade: UNID Marca: WEGA Modelo: PSL 962 - MICRO-ÔNIBUS
MARCOPOL O VOLARE V8 ESC /

Descrição: FILTRO DE OLEO

Quantidade: 60 Valor Unit.: 43,50 Total Item: 2.610,00

LOTE 88 Quant.: 1 Num: 049 26,40 **Total: 2.112,00**

Item: 1 Unidade: UNID Marca: WEGA Modelo: WOE 455 - AMBULÂNCIA
SPRINTER

Descrição: FILTRO DE OLEO

Quantidade: 80 Valor Unit.: 26,40 Total Item: 2.112,00

LOTE 89 Quant.: 1 Num: 027 46,80 **Total: 3.744,00**

Item: 1 Unidade: UNID Marca: WEGA Modelo: WOE 506 - AMBULÂNCIA
RENAULT MASTER

Descrição: FILTRO DE OLEO

Quantidade: 80 Valor Unit.: 46,80 Total Item: 3.744,00

LOTE 90 Quant.: 1 Num: 061 279,99 **Total: 6.999,75**

Item: 1 Unidade: UNID Marca: WEGA Modelo: UST 9624 - CARREGADORA
NEW HOLLAND W130

Descrição: FILTRO DE TRANSMISSÃO

Quantidade: 25 Valor Unit.: 279,99 Total Item: 6.999,75

LOTE 91 Quant.: 1 Num: 029 176,51 **Total: 30.889,25**

Item: 1 Unidade: UNID Marca: WEGA Modelo: DSF 0202

Descrição: FILTRO DESUMIFICADOR

Quantidade: 175 Valor Unit.: 176,51 Total Item: 30.889,25

LOTE 92 Quant.: 1 Num: 038 138,50 **Total: 3.462,50**

Item: 1 Unidade: UNID Marca: WEGA Modelo: WEA 008 - FORD F4000



PREFEITURA MUNICIPAL DE BARRA DO CORDA - MA
BARRA DO CORDA-MA

Descrição: FILTRO DO ARLA

Quantidade: 25 **Valor Unit.: 138,50** Total Item: 3.462,50

LOTE 93 Quant.: 1 Num: 006 284,40 **Total: 34.128,00**

item: 1 Unidade: UNID Marca: WEGA Modelo: 925340

Descrição: FILTRO HIDRAULICO

Quantidade: 120 **Valor Unit.: 284,40** Total Item: 34.128,00

LOTE 94 Quant.: 1 Num: 065 196,60 **Total: 4.915,00**

item: 1 Unidade: UNID Marca: WEGA Modelo: HF 35139 - RETROESC AVADEIRA JCB 2013

Descrição: FILTRO HIDRAULICO

Quantidade: 25 **Valor Unit.: 196,60** Total Item: 4.915,00

LOTE 95 Quant.: 1 Num: 095 18,69 **Total: 3.270,75**

Item: 1 Unidade: UNID Marca: WEGA Modelo: PH 346

Descrição: FILTRO HIDRAULICO

Quantidade: 175 **Valor Unit.: 18,69** Total Item: 3.270,75

LOTE 96 Quant.: 1 Num: 012 409,00 **Total: 10.225,00**

item: 1 Unidade: UNID Marca: CNH Modelo: PSH 797 - CARREGAD EIRA NEW HOLLAND W130

Descrição: FILTRO HIDRAULICO

Quantidade: 25 **Valor Unit.: 409,00** Total Item: 10.225,00

LOTE 97 Quant.: 1 Num: 062 865,00 **Total: 21.625,00**

Item: 1 Unidade: UNID Marca: WEGA Modelo: PT 9407 - CARTEPILL AR 120K

Descrição: FILTRO HIDRAULICO

Quantidade: 25 **Valor Unit.: 865,00** Total Item: 21.625,00

LOTE 98 Quant.: 1 Num: 099 190,00 **Total: 4.500,00**

Item: 1 Unidade: UNID Marca: WEGA Modelo: TH 175/1 - PATROL XCMG 2018

Descrição: FILTRO HIDRAULICO

Quantidade: 25 **Valor Unit.: 180,00** Total Item: 4.500,00

LOTE 99 Quant.: 1 Num: 071 519,34 **Total: 12.983,50**

Item: 1 Unidade: UNID Marca: WEGA Modelo: PT 9407 INT - CARTEPILL AR 120K

Descrição: FILTRO HIDRAULICO INTERNO

Quantidade: 25 **Valor Unit.: 519,34** Total Item: 12.983,50

LOTE 101 Quant.: 1 Num: 040 110,00 **Total: 2.750,00**

Item: 1 Unidade: UNID Marca: WEGA Modelo: FF 5794 - RETROESC AVADEIRA JCB 2021

Descrição: FILTRO RACOR

Quantidade: 25 **Valor Unit.: 110,00** Total Item: 2.750,00



PREFEITURA MUNICIPAL DE BARRA DO CORDA - MA
BARRA DO CORDA-MA

LOTE 102	Quant.: 1	Num: 006	120,00	Total: 3.000,00
Item: 1	Unidade: UNID	Marca: WEGA	Modelo: FS 19186 - PATROL XCMG 2018	
Descrição: FILTRO RACOR				
Quantidade: 25	Valor Unit.: 120,00		Total Item: 3.000,00	
LOTE 103	Quant.: 1	Num: 019	261,00	Total: 6.525,00
Item: 1	Unidade: UNID	Marca: CATERPILLAR	Modelo: P 550900 - CARTEPILL AR 120K	
Descrição: FILTRO RACOR				
Quantidade: 25	Valor Unit.: 261,00		Total Item: 6.525,00	
LOTE 106	Quant.: 1	Num: 026	47,99	Total: 1.199,75
Item: 1	Unidade: UNID	Marca: CNH	Modelo: PSD 530/1 - CARREGAD EIRA NEW HOLLAND W130	
Descrição: FILTRO RACOR				
Quantidade: 25	Valor Unit.: 47,99		Total Item: 1.199,75	
LOTE 108	Quant.: 1	Num: 030	164,99	Total: 4.124,75
Item: 1	Unidade: UNID	Marca: WEGA	Modelo: WK 1060 - MERCEDES BENZ 1020	
Descrição: FILTRO RACOR				
Quantidade: 25	Valor Unit.: 164,99		Total Item: 4.124,75	
MAURO SOUSA ARAUJO			38.490.776/0001-00	856.049,35
LOTE 43	Quant.: 1	Num: 037	179,00	Total: 4.475,00
Item: 1	Unidade: UNID	Marca: FRAM	Modelo: WAP 149/S -	
Descrição: FILTRO DE AR INTERNO				
Quantidade: 25	Valor Unit.: 179,00		Total Item: 4.475,00	
LOTE 100	Quant.: 1	Num: 061	392,13	Total: 9.803,25
Item: 1	Unidade: UNID	Marca: LUBRAX	Modelo: FCD 2099 - MICRO- ÔNIBUS IVECOCITYCLASS 70C17	
Descrição: FILTRO RACOR				
Quantidade: 25	Valor Unit.: 392,13		Total Item: 9.803,25	
LOTE 104	Quant.: 1	Num: 043	205,98	Total: 10.299,00
Item: 1	Unidade: UNID	Marca: LUBRAX	Modelo: P 551026 - PATROLXCMG 2019	
Descrição: FILTRO RACOR				
Quantidade: 50	Valor Unit.: 205,98		Total Item: 10.299,00	
LOTE 105	Quant.: 1	Num: 096	219,30	Total: 5.482,50
Item: 1	Unidade: UNID	Marca: LUBRAX	Modelo: PSC 883 - RETROESC AVADEIRAJCB 2013	
Descrição: FILTRO RACOR				
Quantidade: 25	Valor Unit.: 219,30		Total Item: 5.482,50	



PREFEITURA MUNICIPAL DE BARRA DO CORDA - MA
BARRA DO CORDA-MA

LOTE 107	Quant.: 1	Num: 055	147,00	Total: 14.700,00
Item: 1	Unidade: UNID	Marca: MAHLE	Modelo: R 120 10M	
Descrição: FILTRO RACOR				
Quantidade: 100	Valor Unit.: 147,00			Total Item: 14.700,00
LOTE 109	Quant.: 1	Num: 031	130,00	Total: 3.250,00
Item: 1	Unidade: UNID	Marca: MAHLE	Modelo: WK 1060/1 -CARREGAD EIRA XCMG	
Descrição: FILTRO RACOR				
Quantidade: 25	Valor Unit.: 130,00			Total Item: 3.250,00
LOTE 110	Quant.: 1	Num: 014	14,00	Total: 5.600,00
Item: 1	Unidade: UNID	Marca: LUBRAX	Modelo: DOT 3	
Descrição: FLUIDO DE FREIO 500ML				
Quantidade: 400	Valor Unit.: 14,00			Total Item: 5.600,00
LOTE 111	Quant.: 1	Num: 061	22,67	Total: 22.670,00
Item: 1	Unidade: UNID	Marca: LUBRAX	Modelo: DOT 4	
Descrição: FLUIDO DE FREIO 500ML				
Quantidade: 1.000	Valor Unit.: 22,67			Total Item: 22.670,00
LOTE 112	Quant.: 1	Num: 057	304,02	Total: 38.002,50
Item: 1	Unidade: UNID	Marca: LUBRAX	Modelo: 20KG	
Descrição: GRAXA				
Quantidade: 125	Valor Unit.: 304,02			Total Item: 38.002,50
LOTE 113	Quant.: 1	Num: 050	330,08	Total: 41.260,00
Item: 1	Unidade: UNID	Marca: LUBRAX	Modelo: CHASSIS -20KG	
Descrição: GRAXA				
Quantidade: 125	Valor Unit.: 330,08 <i>330,08</i>			Total Item: 41.260,00
LOTE 114	Quant.: 1	Num: 018	749,98	Total: 93.747,50
Item: 1	Unidade: UNID	Marca: LUBRAX	Modelo: MP2 - 20KG	
Descrição: GRAXA				
Quantidade: 125	Valor Unit.: 749,98 <i>749,98</i>			Total Item: 93.747,50
LOTE 115	Quant.: 1	Num: 097	55,25	Total: 9.945,00
Item: 1	Unidade: LT	Marca: LUBRAX	Modelo: 40 GL-5	
Descrição: OLEO CAIXA DE MARCHA				
Quantidade: 180	Valor Unit.: 55,25			Total Item: 9.945,00
LOTE 116	Quant.: 1	Num: 097	66,00	Total: 54.780,00
Item: 1	Unidade: LT	Marca: LUBRAX	Modelo: 75W90SINTETICO	
Descrição: OLEO CAIXA DE MARCHA				
Quantidade: 830	Valor Unit.: 66,00 <i>66,00</i>			Total Item: 54.780,00



PREFEITURA MUNICIPAL DE BARRA DO CORDA - MA
BARRA DO CORDA-MA

LOTE 117	Quant.: 1	Num: 062	49,00	Total: 51.450,00
Item: 1	Unidade: LT	Marca: LUBRAX	Modelo: 80W90 GL-5	
Descrição: OLEO CAIXA DE MARCHA				
Quantidade: 1.050	Valor Unit.: 49,00			Total Item: 51.450,00
LOTE 118	Quant.: 1	Num: 011	25,00	Total: 5.000,00
Item: 1	Unidade: LT	Marca: LUBRAX	Modelo: 90 GL-5	
Descrição: OLEO CAIXA DE MARCHA				
Quantidade: 200	Valor Unit.: 25,00			Total Item: 5.000,00
LOTE 119	Quant.: 1	Num: 076	32,00	Total: 20.800,00
Item: 1	Unidade: LT	Marca: LUBRAX	Modelo: 85W140 GL-5	
Descrição: OLEO DIFERENCIAL				
Quantidade: 650	Valor Unit.: 32,00			Total item: 20.800,00
LOTE 120	Quant.: 1	Num: 043	23,00	Total: 69.000,00
Item: 1	Unidade: LT	Marca: LUBRAX	Modelo: 68	
Descrição: OLEO HIDRAULICO				
Quantidade: 3.000	Valor Unit.: 23,00			Total item: 69.000,00
LOTE 121	Quant.: 1	Num: 067	42,00	Total: 29.400,00
Item: 1	Unidade: LT	Marca: LUBRAX	Modelo: DEXRON IID - FLUIDO PARA DIREÇÃO HIDRÁULICA	
Descrição: OLEO HIDRAULICO				
Quantidade: 700	Valor Unit.: 42,00			Total Item: 29.400,00
LOTE 122	Quant.: 1	Num: 059	24,00	Total: 4.800,00
Item: 1	Unidade: UNID	Marca: LUBRAX	Modelo: SUFIXO A	
Descrição: OLEO HIDRAULICO				
Quantidade: 200	Valor Unit.: 24,00			Total Item: 4.800,00
LOTE 123	Quant.: 1	Num: 034	39,00	Total: 78.000,00
Item: 1	Unidade: LT	Marca: LUBRAX	Modelo: 5W30	
Descrição: OLEO LUBRIFICANTE				
Quantidade: 2.000	Valor Unit.: 39,00			Total item: 78.000,00
LOTE 124	Quant.: 1	Num: 020	37,00	Total: 7.400,00
Item: 1	Unidade: LT	Marca: LUBRAX	Modelo: 0W20	
Descrição: OLEO MOTOR				
Quantidade: 200	Valor Unit.: 37,00			Total item: 7.400,00
LOTE 125	Quant.: 1	Num: 055	31,17	Total: 146.499,00
Item: 1	Unidade: LT	Marca: LUBRAX	Modelo: 15W40	
Descrição: OLEO MOTOR				
Quantidade: 4.700	Valor Unit.: 31,17			Total item: 146.499,00



PREFEITURA MUNICIPAL DE BARRA DO CORDA - MA
BARRA DO CORDA-MA

LOTE 126	Quant.: 1	Num: 019	34,28	Total: 24.681,60
Item: 1	Unidade: LT	Marca: LUBRAX	Modelo: 20W50	
Descrição: OLEO MOTOR				
Quantidade: 720	Valor Unit.: 34,28			Total Item: 24.681,60
LOTE 127	Quant.: 1	Num: 051	28,05	Total: 5.049,00
Item: 1	Unidade: LT	Marca: LUBRAX	Modelo: SAE 40	
Descrição: OLEO MOTOR				
Quantidade: 180	Valor Unit.: 28,05			Total Item: 5.049,00
LOTE 128	Quant.: 1	Num: 073	37,40	Total: 44.880,00
Item: 1	Unidade: LT	Marca: LUBRAX	Modelo: 10W30	
Descrição: OLEO MULTIFUNCIONAL				
Quantidade: 1.200	Valor Unit.: 37,40			Total item: 44.880,00
LOTE 129	Quant.: 1	Num: 086	34,00	Total: 28.900,00
Item: 1	Unidade: LT	Marca: LUBRAX	Modelo: 20W30	
Descrição: OLEO MULTIFUNCIONAL				
Quantidade: 850	Valor Unit.: 34,00			Total item: 28.900,00
LOTE 130	Quant.: 1	Num: 022	33,00	Total: 19.800,00
Item: 1	Unidade: LT	Marca: LUBRAX	Modelo: TRC 50	
Descrição: OLEO MULTIFUNCIONAL				
Quantidade: 600	Valor Unit.: 33,00			Total item: 19.800,00
LOTE 131	Quant.: 1	Num: 021	39,00	Total: 4.875,00
Item: 1	Unidade: UNID	Marca: TEK BOND	Modelo: COLA - 50G	
Descrição: SILICONE				
Quantidade: 125	Valor Unit.: 39,00			Total item: 4.875,00
LOTE 132	Quant.: 1	Num: 099	12,00	Total: 1.500,00
Item: 1	Unidade: UNID	Marca: TEK BOND	Modelo: COLA - 10G	
Descrição: TRAVA ROSCA				
Quantidade: 125	Valor Unit.: 12,00			Total item: 1.500,00

PREFEITURA MUNICIPAL DE BARRA DO CORDA - MA
BARRA DO CORDA-MA



Mikaela O. Cabral

PREGOEIRO: MIKAELA OLIVEIRA CABRAL

José Petronio Carvalho Pereira Filho

APOIO JOSÉ PETRÔNIO CARVALHO PEREIRA FILHO





PROPOSTA READEQUADA

Apresentamos nossa proposta para prestação dos serviços objeto da presente licitação Pregão, na Forma Eletrônica n° 42/2022 acatando todas as estipulações consignadas no respectivo Edital e seus anexos.

IDENTIFICAÇÃO DO CONCORRENTE:

NOME DA EMPRESA: J C ALVES SOUSA

CNPJ e INSCRIÇÃO ESTADUAL: 29.348.411/0001-54 e 12.549951-5.

REPRESENTANTE: JOSÉ CARLOS ALVES SOUSA

CARGO: PROPRIETÁRIO/ADMINISTRADOR

CARTEIRA DE IDENTIDADE: 0170405620016 SSP/MA e CPF: 363.746.523-04

ENDEREÇO: Avenida Rio Amazonas, N° 124, Tresidela, CEP: 65950-000.

TELEFONE: (98) 98141-0807

AGÊNCIA: 0765 / OP: 003 / N° DA CONTA BANCÁRIA: 2452-4 / BANCO: CAIXA ECONÔMICA FEDERAL

PLANILHA ORÇAMENTÁRIA

ITEM	OBJETO	REF	MARCA	UNID	QUANT	V. UNIT	V. TOTAL
1	ADITIVO CONCENTRADO	CONDICIONADOR DE METAIS	RENOX	LT	850	R\$ 64,67	R\$ 54.969,50
2	ADITIVO CONCENTRADO PARA RADIADOR	MINERAL	RENOX	LT	400	R\$ 26,96	R\$ 10.784,00
3	ADITIVO CONCENTRADO PARA COMBUSTIVEL	QUIMICO	RENOX	LT	950	R\$ 13,67	R\$ 12.986,50
4	ADITIVO CONCENTRADO PARA RADIADOR	SINTETICO	RENOX	LT	2350	R\$ 19,17	R\$ 45.049,50
5	ADITIVO CONCENTRADO PARA SISTEMA DE FREIOS	SINTETICO	RENOX	UNID	100	R\$ 521,99	R\$ 52.199,00
6	ADITIVO PARA MOTOR	MINERAL	RENOX	UNID	650	R\$ 17,01	R\$ 11.056,50
7	ARLA 32	AGENTE REDUTOR DE NOX - 20L	RENOX	UNID	325	R\$ 84,84	R\$ 27.573,00
8	DESENGRIPANTE	ANTIFERR UGEM - 300ML	K80	UNID	175	R\$ 9,01	R\$ 1.576,75
9	ESTOPA	BRANCA - 150G	SÃO JOSÉ	UNID	1050	R\$ 3,01	R\$ 3.160,50
10	FILTRO DE AR	AP 7998 - F4000	WEGA	UNID	25	R\$ 59,84	R\$ 1.496,00
11	FILTRO DE AR	ARL 4139 - L200 TRITON	WEGA	UNID	25	R\$ 90,00	R\$ 2.250,00
12	FILTRO DE AR	ARL 4147 - FIAT UNO	WEGA	UNID	25	R\$ 29,00	R\$ 725,00
13	FILTRO DE AR	ARL 4152 - AMBULÂNCIA FIAT STRADA	WEGA	UNID	100	R\$ 49,00	R\$ 4.900,00
14	FILTRO DE AR	ARL 9608 FORD KÁ	WEGA	UNID	25	R\$ 29,00	R\$ 725,00



15	FILTRO DE AR	ARS 1029 - FIAT DOBLÔ	WEGA	UNID	25	RS 67,00	RS 1.675,00
16	FILTRO DE AR	FAP 3271/4 - AMBULÂNCIA RENAULT MASTER	WEGA	UNID	80	RS 98,00	RS 7.840,00
17	FILTRO DE AR	FAP 3286	WEGA	UNID	50	RS 49,00	RS 2.450,00
18	FILTRO DE AR	LX 1845 - AMBULÂNCIA SPRINTER	WEGA	UNID	80	RS 96,00	RS 7.680,00
19	FILTRO DE AR	TA 1611/1 - AMAROK	WEGA	UNID	50	RS 100,00	RS 5.000,00
20	FILTRO DE AR EXTERNO	AD 2253 - PATROL XCMG 2018	WEGA	UNID	25	RS 385,00	RS 9.625,00
21	FILTRO DE AR EXTERNO	AD 2255 - CARTEPILLAR 120K	WEGA	UNID	25	RS 298,51	RS 7.462,75
22	FILTRO DE AR EXTERNO	AP 7108 - TOYOTA BANDEIRA NTE	WEGA	UNID	25	RS 41,35	RS 1.033,75
23	FILTRO DE AR EXTERNO	ARS 3003 - MICRO-ÔNIBUS MARCOPOL O VOLARE V8 ESC / V8L 4X4 EO	WEGA	UNID	60	RS 68,35	RS 4.101,00
24	FILTRO DE AR EXTERNO	ARS 5673 - ÔNIBUS VW 15. 190 EOD E. HD ORE / S. ORE	WEGA	UNID	50	RS 70,18	RS 3.509,00
25	FILTRO DE AR EXTERNO	ARS 8234 - MICRO-ÔNIBUS IVECO CITYCLASS 70C16 / 70C17	WEGA	UNID	50	RS 79,51	RS 3.975,50
26	FILTRO DE AR EXTERNO	ARS 9837 - MERCEDES BENZ 1620	WEGA	UNID	25	RS 110,00	RS 2.750,00
27	FILTRO DE AR EXTERNO	P 608533 - RETROESC AVADEIRA JCB 2013	WEGA	UNID	25	RS 318,00	RS 7.950,00
28	FILTRO DE AR EXTERNO	UA 25290P - CARREGAD EIRA XCMG	WEGA	UNID	25	RS 318,00	RS 7.950,00
29	FILTRO DE AR EXTERNO	UA 6155P - PATROL XCMG 2019	WEGA	UNID	50	RS 448,00	RS 22.400,00
30	FILTRO DE AR EXTERNO	UARS 25492P - CARREGAD EIRA NEW HOLLAND W130	WEGA	UNID	25	RS 280,00	RS 7.000,00
31	FILTRO DE AR EXTERNO	WAP 149 - RETROESC AVADEIRA JCB 2021	WEGA	UNID	25	RS 280,00	RS 7.000,00
32	FILTRO DE AR INTERNO	AD 2253I - PATROL XCMG 2018	WEGA	UNID	25	RS 240,00	RS 6.000,00
33	FILTRO DE AR INTERNO	AS 805 - TOYOTA BANDEIRA NTE	WEGA	UNID	25	RS 34,01	RS 850,25
34	FILTRO DE AR INTERNO	ASR 203 - MICRO-ÔNIBUS MARCOPOL O VOLARE V8 ESC / V8L 4X4 EO	WEGA	UNID	60	RS 55,00	RS 3.300,00



35	FILTRO DE AR INTERNO	ASR 234 - MICRO-ÔNIBUS IVECO CITYCLASS 70C16 / 70C17	WEGA	UNID	50	RS 95,00	RS 4.750,00
36	FILTRO DE AR INTERNO	ASR 673 - ÔNIBUS VW 15. 190 EOD E. HD ORE / S. ORE	WEGA	UNID	50	RS 92,00	RS 4.600,00
37	FILTRO DE AR INTERNO	ASR 837 - MERCEDES BENZ 1620	WEGA	UNID	25	RS 141,00	RS 3.525,00
38	FILTRO DE AR INTERNO	P 600975 - RETROESC AVADEIRA JCB 2013	WEGA	UNID	25	RS 241,00	RS 6.025,00
39	FILTRO DE AR INTERNO	UA 25291P - CARREGAD EIRA XCMG	WEGA	UNID	25	RS 621,00	RS 15.525,00
40	FILTRO DE AR INTERNO	UA 6156P - PATROL XCMG 2019	WEGA	UNID	50	RS 108,00	RS 5.400,00
41	FILTRO DE AR INTERNO	UAEP 710F - CARTEPILL AR 120 K	CATERPILLAR	UNID	25	RS 150,00	RS 3.750,00
42	FILTRO DE AR INTERNO	UARS 25491F - CARREGAD EIRA NEW HOLLAND W130	CNH	UNID	25	RS 107,18	RS 2.679,50
44	FILTRO DE CABINE	ACP 103	WEGA	UNID	140	RS 29,00	RS 4.060,00
45	FILTRO DE CABINE	ACP 200 - FORD KÁ	WEGA	UNID	25	RS 33,00	RS 825,00
46	FILTRO DE CABINE	ACP 303	WEGA	UNID	100	RS 43,00	RS 4.300,00
47	FILTRO DE CABINE	ACP 483 - L200 TRITON	WEGA	UNID	25	RS 60,00	RS 1.500,00
48	FILTRO DE CABINE	ACP 821 - MICRO-ÔNIBUS IVECO CITYCLASS 70C16 / 70C17	WEGA	UNID	50	RS 40,00	RS 2.000,00
49	FILTRO DE CABINE	AKX 1201 - AMBULÂN CIA RENALT MASTER	WEGA	UNID	80	RS 62,00	RS 4.960,00
50	FILTRO DE CABINE EXTERNO	ACP 601 - AMBULÂN CIA SPRINTER	WEGA	UNID	80	RS 50,00	RS 4.000,00
51	FILTRO DE CABINE INTERNO	ACP 600 - AMBULÂN CIA SPRINTER	WEGA	UNID	140	RS 45,00	RS 6.300,00
52	FILTRO DE COMBUSTIVEL	33640 - CARTEPILL AR 120K	WEGA	UNID	25	RS 182,00	RS 4.550,00
53	FILTRO DE COMBUSTIVEL	FCD 0120 - F4000	WEGA	UNID	25	RS 120,00	RS 3.000,00
54	FILTRO DE COMBUSTIVEL	FCD 0778 - MICRO-ÔNIBUS IVECO CITYCLASS 70C17	WEGA	UNID	25	RS 100,00	RS 2.500,00
55	FILTRO DE COMBUSTIVEL	FCD 0922 - AMAROK	WEGA	UNID	50	RS 160,00	RS 8.000,00
56	FILTRO DE COMBUSTIVEL	FCD 2096 - MICRO-ÔNIBUS IVECO CITYCLASS 70C16	WEGA	UNID	25	RS 68,00	RS 1.700,00



57	FILTRO DE COMBUSTIVEL	FCD 816/2 - AMBULÂNCIA RENAULT MASTER	WEGA	UNID	80	R\$ 89,00	R\$ 7.120,00
58	FILTRO DE COMBUSTIVEL	FF 185 - CARREGAD EIRA XCMG	WEGA	UNID	25	R\$ 84,51	R\$ 2.112,75
59	FILTRO DE COMBUSTIVEL	FF 5612 - PATROL XCMG 2018	WEGA	UNID	25	R\$ 497,00	R\$ 12.425,00
60	FILTRO DE COMBUSTIVEL	GI 04/7	WEGA	UNID	250	R\$ 38,00	R\$ 9.500,00
61	FILTRO DE COMBUSTIVEL	JFC 207/2 - L200 TRITON	WEGA	UNID	50	R\$ 79,00	R\$ 3.950,00
62	FILTRO DE COMBUSTIVEL	KL 912 - AMBULÂNCIA SPRINTER	WEGA	UNID	80	R\$ 477,99	R\$ 38.239,20
63	FILTRO DE COMBUSTIVEL	PC 2/155 - RETROESC AVADEIRA JCB 2013	WEGA	UNID	25	R\$ 17,99	R\$ 449,75
64	FILTRO DE COMBUSTIVEL	PEC 3014 - ÔNIBUS VW 15. 190 EOD E. HD ORE / S. ORE	WEGA	UNID	50	R\$ 121,99	R\$ 6.099,50
65	FILTRO DE COMBUSTIVEL	PEC 3022 - MERCEDES BENZ 1620	PSL	UNID	25	R\$ 78,99	R\$ 1.974,75
66	FILTRO DE COMBUSTIVEL	PSC 353 - MICRO-ÔNIBUS MARCOPOL O VOLARE V8 ESC / V8L 4X4 EO	WEGA	UNID	60	R\$ 65,00	R\$ 3.900,00
67	FILTRO DE COMBUSTIVEL	PSC 72/2 - CARREGAD EIRA NEW HOLLAND W130	CNH	UNID	25	R\$ 19,99	R\$ 499,75
68	FILTRO DE COMBUSTIVEL	PSC 999 - TOYOTA BANDEIRA NTE	WEGA	UNID	25	R\$ 59,00	R\$ 1.475,00
69	FILTRO DE COMBUSTIVEL	P 551434 - RETROESC AVADEIRA JCB 2021	WEGA	UNID	25	R\$ 166,00	R\$ 4.150,00
70	FILTRO DE COMBUSTIVEL SECUNDÁRIO	P 550848 - PATROL XCMG	WEGA	UNID	50	R\$ 230,00	R\$ 11.500,00
71	FILTRO DE OLEO	LF 16015	WEGA	UNID	75	R\$ 179,99	R\$ 13.499,25
72	FILTRO DE OLEO	OX 339 - CITROEN AIRCROSS	WEGA	UNID	25	R\$ 36,99	R\$ 924,75
73	FILTRO DE OLEO	P 550428 - PATROL XCMG 2018	WEGA	UNID	25	R\$ 274,99	R\$ 6.874,75
74	FILTRO DE OLEO	PEL 2002 - MERCEDES BENZ 1620	WEGA	UNID	25	R\$ 67,99	R\$ 1.699,75
75	FILTRO DE OLEO	PEL 677 - AMAROK	WEGA	UNID	50	R\$ 57,99	R\$ 2.899,50
76	FILTRO DE OLEO	PSL 146 - FORD KÁ	WEGA	UNID	25	R\$ 23,99	R\$ 599,75
77	FILTRO DE OLEO	PSL 280 - CARREGAD EIRA NEW HOLLAND W130	CNH	UNID	25	R\$ 47,90	R\$ 1.197,50
78	FILTRO DE OLEO	PSL 283 - CARREGAD EIRA XCMG	CNH	UNID	25	R\$ 99,99	R\$ 2.499,75



79	FILTRO DE OLEO	PSL 284 - PATROL XCMG 2019	WEGA	UNID	50	R\$ 119,00	R\$ 5.950,00
80	FILTRO DE OLEO	PSL 285 - RETROESC AVADEIRA JCB 2021	WEGA	UNID	25	R\$ 197,00	R\$ 4.925,00
81	FILTRO DE OLEO	PSL 417 - CARTEPILLAR 120K	CATERPILLAR	UNID	25	R\$ 119,00	R\$ 2.975,00
82	FILTRO DE OLEO	PSL 55	WEGA	UNID	175	R\$ 28,99	R\$ 5.073,25
83	FILTRO DE OLEO	PSL 619 - CHEVROLET SPIN	WEGA	UNID	25	R\$ 29,99	R\$ 749,75
84	FILTRO DE OLEO	PSL 655 - MICRO-ÔNIBUS IVECO CITYCLASS 70C16 / 70C17	WEGA	UNID	50	R\$ 69,99	R\$ 3.499,50
85	FILTRO DE OLEO	PSL 675 - RETROESC AVADEIRA JCB 2013	WEGA	UNID	25	R\$ 59,99	R\$ 1.499,75
86	FILTRO DE OLEO	PSL 900 - TOYOTA BANDEIRA NTE	WEGA	UNID	25	R\$ 23,49	R\$ 587,25
87	FILTRO DE OLEO	PSL 962 - MICRO-ÔNIBUS MARCOPOL O VOLARE V8 ESC / V8L 4X4 EO	WEGA	UNID	60	R\$ 43,50	R\$ 2.610,00
88	FILTRO DE OLEO	WOE 455 - AMBULÂNCIA SPRINTER	WEGA	UNID	80	R\$ 26,40	R\$ 2.112,00
89	FILTRO DE OLEO	WOE 506 - AMBULÂNCIA RENAULT MASTER	WEGA	UNID	80	R\$ 46,80	R\$ 3.744,00
90	FILTRO DE TRANSMISSÃO	UST 9624 - CARREGAD EIRA NEW HOLLAND W130	WEGA	UNID	25	R\$ 279,99	R\$ 6.999,75
91	FILTRO DESUMIFICADOR	DSF 0202	WEGA	UNID	175	R\$ 176,51	R\$ 30.889,25
92	FILTRO DO ARLA	WEA 008 - FORD F4000	WEGA	UNID	25	R\$ 138,50	R\$ 3.462,50
93	FILTRO HIDRAULICO	925340	WEGA	UNID	120	R\$ 284,40	R\$ 34.128,00
94	FILTRO HIDRAULICO	HF 35139 - RETROESC AVADEIRA JCB 2013	WEGA	UNID	25	R\$ 196,60	R\$ 4.915,00
95	FILTRO HIDRAULICO	PH 346	WEGA	UNID	175	R\$ 18,69	R\$ 3.270,75
96	FILTRO HIDRAULICO	PSH 797 - CARREGAD EIRA NEW HOLLAND W130	CNH	UNID	25	R\$ 409,00	R\$ 10.225,00
97	FILTRO HIDRAULICO	PT 9407 - CARTEPILLAR 120K	WEGA	UNID	25	R\$ 865,00	R\$ 21.625,00
98	FILTRO HIDRAULICO	TH 175/i - PATROL XCMG 2018	WEGA	UNID	25	R\$ 180,00	R\$ 4.500,00
99	FILTRO HIDRAULICO INTERNO	PT 9407 INT - CARTEPILLAR 120K	WEGA	UNID	25	R\$ 519,34	R\$ 12.983,50
101	FILTRO RACOR	FF 5794 - RETROESC AVADEIRA JCB 2021	WEGA	UNID	25	R\$ 110,00	R\$ 2.750,00



102	FILTRO RACOR	FS 19186 - PATROL XCMG 2018	WEGA	UNID	25	R\$ 120,00	R\$ 3.000,00
103	FILTRO RACOR	P 550900 - CARTEPILLAR 120K	CATERPILLAR	UNID	25	R\$ 261,00	R\$ 6.525,00
106	FILTRO RACOR	PSD 530/1 - CARREGAD EIRA NEW HOLLAND W130	CNH	UNID	25	R\$ 47,99	R\$ 1.199,75
108	FILTRO RACOR	WK 1060 - MERCEDES BENZ 1620	WEGA	UNID	25	R\$ 164,99	R\$ 4.124,75
VALOR TOTAL							R\$ 760.867,45

PROPOSTA: R\$ 760.867,45 (setecentos e sessenta mil e oitocentos e sessenta e sete reais e quarenta e cinco centavos).

CONDIÇÕES GERAIS

A proponente declara conhecer os termos do instrumento convocatório que rege a presente licitação.

LOCAL E PRAZO DE ENTREGA

De acordo com o especificado no Anexo 01, deste Edital.

Obs.: No preço cotado já estão incluídas eventuais vantagens e/ou abatimentos, impostos, taxas e encargos sociais, obrigações trabalhistas, previdenciárias, fiscais e comerciais, assim como despesas com transportes e deslocamentos e outras quaisquer que incidam sobre a contratação.

VALIDADE DA PROPOSTA COMERCIAL

De no mínimo, 60 (sessenta) dias contados a partir da data da sessão pública do Pregão.

Barra do Corda/MA, 27 de junho de 2022

J C ALVES
SOUSA:29348411000154

Assinado de forma digital por J C
ALVES SOUSA:29348411000154
Dados: 2022.06.27 16:38:05 -03'00'

JOSE CARLOS ALVES SOUSA
CPF nº: 363.746.523-04



102	FILTRO RACOR	FS 19186 - PATROL XCMG 2018	WEGA	UNID	25	R\$ 120,00	R\$ 3.000,00
103	FILTRO RACOR	P 550900 - CARTEPILLAR 120K	CATERPILLAR	UNID	25	R\$ 261,00	R\$ 6.525,00
106	FILTRO RACOR	PSD 530/1 - CARREGAD EIRA NEW HOLLAND W130	CNH	UNID	25	R\$ 47,99	R\$ 1.199,75
108	FILTRO RACOR	WK 1060 - MERCEDES BENZ 1620	WEGA	UNID	25	R\$ 164,99	R\$ 4.124,75
VALOR TOTAL							R\$ 760.867,45

PROPOSTA: R\$ 760.867,45 (setecentos e sessenta mil e oitocentos e sessenta e sete reais e quarenta e cinco centavos).

CONDIÇÕES GERAIS

A proponente declara conhecer os termos do instrumento convocatório que rege a presente licitação.

LOCAL E PRAZO DE ENTREGA

De acordo com o especificado no Anexo 01, deste Edital.

Obs.: No preço cotado já estão incluídas eventuais vantagens e/ou abatimentos, impostos, taxas e encargos sociais, obrigações trabalhistas, previdenciárias, fiscais e comerciais, assim como despesas com transportes e deslocamentos e outras quaisquer que incidam sobre a contratação.

VALIDADE DA PROPOSTA COMERCIAL

De no mínimo, 60 (sessenta) dias contados a partir da data da sessão pública do Pregão.

Barra do Corda/MA, 08 de junho de 2022

J C ALVES
SOUSA:29348411000154

Assinado de forma digital por J C
ALVES SOUSA:29348411000154
Dados: 2022.06.08 16:38:05 -03'00'

JOSÉ CARLOS ALVES SOUSA
CPF nº: 363.746.523-04



MÁQUINAS

CNPJ: 38.490.776/0001-00
MAURO S ARAUJO
R 32, nº08, SAO RAIMUNDO, SAO LUIS-MA
CONTATO: (98) 98586-5388



PROPOSTA DE PREÇO ADEQUADA

PREGÃO, NA FORMA ELETRÔNICA Nº 42/2022
PREFEITURA MUNICIPAL DE BARRA DO CORDA

NOME DA EMPRESA: MAURO S ARAUJO
CNPJ: 38.490.776/0001-00
INSCRIÇÃO ESTADUAL: 126638560
REPRESENTANTE: MAURO SOUSA ARAUJO
CARGO: PROPRIETÁRIO
CARTEIRA DE IDENTIDADE: 1044664999
CPF: 003.032.003-83

A empresa **MAURO S ARAUJO**, CNPJ: **38.490.776/0001-00**, localizada na R 32, nº08, SAO RAIMUNDO, SAO LUIS-MA apresenta, por intermédio de seu representante legal, apresentar proposta para prestação dos serviços objeto da presente licitação Pregão, na Forma Eletrônica nº 42/2022 acatando todas as estipulações consignadas no respectivo Edital e seus anexos.

ITEM	OBJETO	REF	MARCA	UNID	QUANT	V. UNIT	V. TOTAL
43	FILTRO DE AR INTERNO	WAP 149/S -	FRAM	UNID	25	R\$ 179,00	R\$ 4.475,00
100	FILTRO RACOR	FCD 2099 - MICRO-ÔNIBUS IVECO CITYCLASS 70C17	LUBRAX	UNID	25	R\$ 392,13	R\$ 9.803,25
104	FILTRO RACOR	P 551026 - PATROL XCMG 2019	LUBRAX	UNID	50	R\$ 205,80	R\$ 10.290,00
105	FILTRO RACOR	PSC 883 - RETROESC AVADEIRA JCB 2013	LUBRAX	UNID	25	R\$ 219,30	R\$ 5.482,50
107	FILTRO RACOR	R 120 10M	MAHLE	UNID	100	R\$ 147,00	R\$ 14.700,00
109	FILTRO RACOR	WK 1060/1 - CARREGAD EIRA XCMG	MAHLE	UNID	25	R\$ 130,00	R\$ 3.250,00
110	FLUIDO DE FREIO 500ML	DOT 3	LUBRAX	UNID	400	R\$ 14,00	R\$ 5.600,00
111	FLUIDO DE FREIO 500ML	DOT 4	LUBRAX	UNID	1000	R\$ 22,67	R\$ 22.670,00
112	GRAXA	20KG	LUBRAX	UNID	125	R\$ 304,02	R\$ 38.002,50
113	GRAXA	CHASSIS - 20KG	LUBRAX	UNID	125	R\$ 330,08	R\$ 41.260,00
114	GRAXA	MP2 - 20KG	LUBRAX	UNID	125	R\$ 749,98	R\$ 93.747,50
115	OLEO CAIXA DE MARCHA	40 GL-5	LUBRAX	LT	180	R\$ 55,25	R\$ 9.945,00

Rua 32, Bairro São Raimundo, São Luis- MA
CEP: 65058-780 | Fone: +55 (98) 98489-9797



MÁQUINAS

CNPJ: 38.490.776/0001-00
MAURO S ARAUJO
R 32, nº08, SAO RAIMUNDO, SAO LUIS-MA
CONTATO: (98) 98586-5388



116	OLEO CAIXA DE MARCHA	75W90 SINTETICO	LUBRAX	LT	830	R\$ 66,00	R\$ 54.780,00
117	OLEO CAIXA DE MARCHA	80W90 GL-5	LUBRAX	LT	1050	R\$ 49,00	R\$ 51.450,00
118	OLEO CAIXA DE MARCHA	90 GL-5	LUBRAX	LT	200	R\$ 25,00	R\$ 5.000,00
119	OLEO DIFERENCIAL	85W140 GL-5	LUBRAX	LT	650	R\$ 32,00	R\$ 20.800,00
120	OLEO HIDRAULICO	68	LUBRAX	LT	3000	R\$ 23,00	R\$ 69.000,00
121	OLEO HIDRAULICO	DEXRON IID - FLUIDO PARA DIREÇÃO HIDRÁULICA	LUBRAX	LT	700	R\$ 42,00	R\$ 29.400,00
122	OLEO HIDRAULICO	SUFIXO A	LUBRAX	UNID	200	R\$ 24,00	R\$ 4.800,00
123	OLEO LUBRIFICANTE	5W30	LUBRAX	LT	2000	R\$ 39,00	R\$ 78.000,00
124	OLEO MOTOR	0W20	LUBRAX	LT	200	R\$ 37,00	R\$ 7.400,00
125	OLEO MOTOR	15W40	LUBRAX	LT	4700	R\$ 31,17	R\$ 146.499,00
126	OLEO MOTOR	20W50	LUBRAX	LT	720	R\$ 34,28	R\$ 24.681,60
127	OLEO MOTOR	SAE 40	LUBRAX	LT	180	R\$ 28,05	R\$ 5.049,00
128	OLEO MULTIFUNCIONAL	10W30	LUBRAX	LT	1200	R\$ 37,40	R\$ 44.880,00
129	OLEO MULTIFUNCIONAL	20W30	LUBRAX	LT	850	R\$ 34,00	R\$ 28.900,00
130	OLEO MULTIFUNCIONAL	TRC 50	LUBRAX	LT	600	R\$ 33,00	R\$ 19.800,00
131	SILICONE	COLA - 50G	TEK BOND	UNID	125	R\$ 39,00	R\$ 4.875,00
132	TRAVA ROSCA	COLA - 10G	TEK BOND	UNID	125	R\$ 12,00	R\$ 1.500,00
VALOR TOTAL							R\$ 856.040,35
OITOCENTOS E CINQUENTA E SEIS MIL E QUARENTA REAIS E TRINTA E CINCO CENTAVOS							

R\$ 856.040,35

(OITOCENTOS E CINQUENTA E SEIS MIL E QUARENTA REAIS E TRINTA E CINCO CENTAVOS)

OBSERVAÇÕES: os produtos/serviços ofertados estão de acordo com todas as condições, especificações e características previstas no **ANEXO TERMO DE REFERÊNCIA** do edital respectivo, responsabilizando-se a licitante, com a apresentação de sua proposta, pela veracidade desta informação.

RAZO DE VALIDADE DA PROPOSTA COMERCIAL: 90 dias, a contar da data final estipulada para a sua entrega).

LOCAL DE ENTREGA: DE ACORDO COM O EDITAL

NOSSOS VALORES JÁ ESTÃO INCLUSOS OS ENCARGOSSOCIAIS E VALOR DE FRETE

ESTAMOS DE ACORDO COM AS EXIGÊNCIAS EDITALÍCIAS

Rua 32, Bairro São Raimundo, São Luís- MA
CEP: 65058-780 | Fone: +55 (98) 98489-9797



MÁQUINAS

CNPJ: 38.490.776/0001-00
MAURO S ARAUJO
R 32, nº08, SAO RAIMUNDO, SAO LUIS-MA
CONTATO: (98) 98586-5388



DADOS BANCÁRIOS

BANCO DO BRASIL

AGÊNCIA: 1638-1

CONTA CORRENTE: 856657

MAURO SOUSA ARAÚJO

CNPJ: 38.490.776/0001-00

PIX: xmdmaquinas@gmail.com

BANCO BRADESCO

AGÊNCIA: 1319-6

CONTA CORRENTE: 53464-1

MAURO SOUSA ARAÚJO

CNPJ: 38.490.776/0001-00

PIX: 38.490.776/0001-00

São Luís/MA, 08 de junho de 2022

MAURO S
ARAÚJO:384907
76000100

MAURO S ARAUJO:38490776000100
c=BR, st=MA, I=SAO LUIS, o=ICP-Brasil,
ou=Secretaria da Receita Federal do Brasil - RFB,
ou=RFB e-CNPJ A1, ou=AR FACILID
CERTIFICADORA DIGITAL, ou=Presencial,
ou=29422374000187, cn=MAURO S
ARAÚJO:38490776000100
2022.06.08 09:11:16 -03'00'
2022.001.20117

MAURO SOUSA ARAÚJO
CNPJ: 38.490.776/0001-00
MAURO SOUSA ARAUJO
CPF: 003.032.003-83
(RG): nº 1044664999
PROPRIETÁRIO

Rua 32, Bairro São Raimundo, São Luís- MA
CEP: 65058-780 | Fone: +55 (98) 98489-9797



MÁQUINAS

CNPJ: 38.490.776/0001-00

MAURO S ARAUJO

R 32, nº08, SAO RAIMUNDO, SAO LUIS-MA

CONTATO: (98) 98586-5388





ESTADO DO MARANHÃO
PREFEITURA MUNICIPAL DE BARRA DO CORDA/MA.
COMISSÃO PERMANENTE DE LICITAÇÃO/CPL/BARRA DO CORDA/MA.
RUA ISAAC MARTINS Nº 371 – CENTRO – CEP: 65.950.000
CNPJ: 06.769.798/0001-17 – e-mail: cplbdc2021@gmail.com



Memorando 95/2022

IIma, Senhora

Hortência Batista Vasconcelos

Controladora do Município



Excelentíssima Senhora Controladora do Município, encaminho PREGÃO ELETRÔNICO Nº 42/2022, Processo Administrativo nº 940/2022, cujo objeto é, **contratação da empresa para aquisição de óleos lubrificantes, aditivos, fluidos, filtros e outros, para atender as necessidades da frota de veículos da Secretaria Municipal de Planejamento, Orçamento e Gestão, Secretaria Municipal de Educação, Secretaria Municipal de Saúde e Secretaria Municipal de Assistência Social, para atender as necessidades do Município de Barra do Corda/MA, para análise externa do pregão, após Adjudicado, conforme consta nos autos.**

Sem mais, aproveitamos para reiterar nossos protestos de elevada estima e distinta consideração.

Barra do Corda/MA, em 08 de junho de 2022.

Mikaela Oliveira Cabral
PREGOEIRA DO MUNICIPIO

PARECER DA CONTROLADORIA

EMENTA: PROCESSO 940/2022 -
ASSUNTO GERAL: CONTRATAÇÃO DE
PESSOA JURÍDICA PARA AQUISIÇÃO
DE ÓLEOS LUBRIFICANTES, ADITIVOS,
FLUIDOS, FILTROS E OUTROS PARA
ATENDER AS NECESSIDADES DA
FROTA DE VEÍCULOS DAS
SECRETARIA REQUERENTES.
INTERESSADO: SECRETARIA
MUNICIPAL DE PLANEJAMENTO,
ORÇAMENTO E GESTÃO, EDUCAÇÃO,
SAÚDE E ASSISTÊNCIA SOCIAL.
MODALIDADE: PREGÃO ELETRÔNICO.
ANÁLISE DA FASE EXTERNA PELA
CGM DE BARRA DO CORDA-MA.

I - RELATÓRIO

Vem a exame da Controladoria Geral do Município, o processo nº 940/2022, que tem como interessados as Secretaria Municipal de Planejamento, Orçamento e Gestão, Educação, Saúde e Assistência Social, cujo objetivo é a Contratação de pessoa jurídica para aquisição de óleos lubrificantes, aditivos, fluidos, filtros e outros para atender as necessidades da frota de veículos das Secretarias de Planejamento, Orçamento e Gestão, Educação, Saúde e Assistência Social, na modalidade **PREGÃO ELETRÔNICO** sob o nº. 42/2022, tipo menor preço por item.

Assim sendo, o Órgão de Controle Interno do Município de Barra do Corda, atendendo ao que determina o art. 74. da Constituição Federal de 1988, bem como as competências na legislação municipal, a quem incumbe "*realizar o controle contábil, financeiro, orçamentário, operacional e patrimonial das entidades da Administração Direta, quanto à legalidade, legitimidade, economicidade, razoabilidade, aplicação das subvenções e renúncias de receitas*", bem como "*examinar os atos administrativos praticados e as obrigações assumidas*

pelos Municípios que derem origem à despesa” e “realizar auditorias técnicas e administrativas objetivando o controle legal, de mérito e técnico”, apresenta a análise e a respectiva manifestação, conforme a seguir.

II – ANÁLISE

O aludido processo administrativo encontra-se instruído conforme exposto na seção Formalização.

II.1 – FORMALIZAÇÃO

Os autos encontram-se formalizados até a presente data com a documentação a seguir, com análise realizada por esta Controladoria embasada no art. 38 da Lei nº 8.666/93 c/c Lei 10.520/2002 e Decreto nº 10.024/2019:

- Abertura de processo administrativo, devidamente autuado, protocolado e numerado sob o número **940/2022**;
- Solicitação de abertura de licitação pela Secretaria Municipal de Planejamento Orçamento e Gestão, Educação, Saúde e Assistência Social contendo a justificativa para a contratação e a especificação dos objetos;
- Portaria de nomeação dos secretários demandantes;
- Termo de referência;
- Cotação com pesquisa de preços no valor estimado em R\$ 2.295.535,00 (dois milhões duzentos e noventa e cinco mil quinhentos e trinta e cinco reais);
- Dotação indicando existência e fonte do recurso;
- Autorização de abertura de licitação e declaração de adequação financeira e orçamentária, feita por autoridade competente;
- Portaria de nomeação do Pregoeiro e equipe de apoio;

Hortência Batista Vasconcelos
Controladora Geral do Município
Portaria nº 372/2021

- Minuta do edital especificando o objeto, local e hora do certame e anexos;
- Parecer emitido pela Assessoria Jurídica da CPL Daiana Vitor da Silva, OAB/MA 20.458 opinando pelo prosseguimento do processo e no qual aprova a minuta do edital, contrato e anexos;
- Parecer da Controladoria Geral do Município;
- Edital do Pregão Eletrônico nº 42/2022;
- Publicações do Edital em:
 - DOEMA em 20.04.2022
 - DOU em 19.04.2022
 - DOM em 18.04.2022
- Propostas;
- Ata de sessão;
- Vencedores do processo;
- Documentos de habilitação **em validade até a data da sessão**;
- Termo de adjudicação dando o objeto para as empresas:
 - J. C. ALVES SOUSA, CNPJ nº 29.348.411/0001-54
 - MAURO SOUSA ARAUJO, CNPJ nº 38.490.776/0001-00

III - CONCLUSÃO

Considerando todo o exposto, após auditoria realizada por esta CGM, à luz da lei vigente, foi identificado valor da proposta readequada da empresa J. C. ALVES SOUSA, CNPJ nº 29.348.411/0001-54 divergente do valor adjudicado, ausência da proposta readequada da empresa MAURO SOUSA ARAUJO, CNPJ nº 38.490.776/0001-00, **a pós retificação da ressalva, prosseguir com a homologação** do presente procedimento licitatório.

Este é o parecer, s.m.j.

Hortência Batista Vasconcelos
Controladora Geral do Município
Portaria nº 372/2021



CGM

CONTROLADORIA GERAL DO MUNICÍPIO



Barra do Corda – MA, 14 de junho de 2022

Hortência Batista Vasconcelos
Controladora Geral Municipal
Hortência Batista Vasconcelos
Controladora Geral Municipal
Portaria nº 372/2021
Portaria nº 372/2021

PREFEITURA MUNICIPAL DE BARRA DO CORDA - MA
BARRA DO CORDA-MA

RELATÓRIO DE ECONOMIA

PREÇÃO ELETRÔNICO Nº 42/2022
Processo Administrativo Nº 940/2022
Tipo: AQUISIÇÃO
PREGOEIRO: MIKAELA OLIVEIRA CABRAL
Data de Publicação: 20/04/2022 15:05:21

		Valor ref. total: 2.295.535,50	Desconto médio: 29,83%		Total economizado: 678.618,70	
LOTE 1	Quantidade.: 1	Total lote: 109.930,50	Média lote (%): 50,00%		Econ. lote: 54.961,00	
Item Descrição		Quantidade	Val. Ref.	Val. Final	Economia (%)	Econ. Item
1	ADITIVO CONCENTRADO	850	129,33	64,67	50,00%	54.961,00
LOTE 2	Quantidade.: 1	Total lote: 12.800,00	Média lote (%): 15,75%		Econ. lote: 2.016,00	
Item Descrição		Quantidade	Val. Ref.	Val. Final	Economia (%)	Econ. Item
1	ADITIVO CONCENTRADO PARA RADIADOR	400	32,00	26,96	15,75%	2.016,00
LOTE 3	Quantidade.: 1	Total lote: 25.963,50	Média lote (%): 49,98%		Econ. lote: 12.977,00	
Item Descrição		Quantidade	Val. Ref.	Val. Final	Economia (%)	Econ. Item
1	ADITIVO CONCENTRADO PARA COMBUSTIVEL	950	27,33	13,67	49,98%	12.977,00
LOTE 4	Quantidade.: 1	Total lote: 90.075,50	Média lote (%): 49,99%		Econ. lote: 45.026,00	
Item Descrição		Quantidade	Val. Ref.	Val. Final	Economia (%)	Econ. Item
1	ADITIVO CONCENTRADO PARA RADIADOR	2.350	38,33	19,17	49,99%	45.026,00
LOTE 5	Quantidade.: 1	Total lote: 61.433,00	Média lote (%): 15,03%		Econ. lote: 9.234,00	
Item Descrição		Quantidade	Val. Ref.	Val. Final	Economia (%)	Econ. Item
1	ADITIVO CONCENTRADO PARA SISTEMA DE FREIOS	100	614,33	521,99	15,03%	9.234,00
LOTE 6	Quantidade.: 1	Total lote: 22.100,00	Média lote (%): 49,97%		Econ. lote: 11.043,50	
Item Descrição		Quantidade	Val. Ref.	Val. Final	Economia (%)	Econ. Item
1	ADITIVO PARA MOTOR	650	34,00	17,01	49,97%	11.043,50

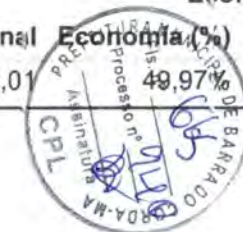

1 de 17

PREFEITURA MUNICIPAL DE BARRA DO CORDA - MA
BARRA DO CORDA-MA

LOTE 7	Quantidade.: 1	Total lote: 55.142,75	Média lote (%): 50,00%	Econ. lote: 27.569,75		
Item Descrição		Quantidade	Val. Ref.	Val. Final	Economia (%)	Econ. Item
1 ARLA 32		325	169,67	84,84	50,00%	27.569,75
LOTE 8	Quantidade.: 1	Total lote: 3.150,00	Média lote (%): 49,94%	Econ. lote: 1.573,25		
Item Descrição		Quantidade	Val. Ref.	Val. Final	Economia (%)	Econ. Item
1 DESSENGRIPANTE		175	18,00	9,01	49,94%	1.573,25
LOTE 9	Quantidade.: 1	Total lote: 6.300,00	Média lote (%): 49,83%	Econ. lote: 3.139,50		
Item Descrição		Quantidade	Val. Ref.	Val. Final	Economia (%)	Econ. Item
1 ESTOPA		1.050	6,00	3,01	49,83%	3.139,50
LOTE 10	Quantidade.: 1	Total lote: 2.991,75	Média lote (%): 50,00%	Econ. lote: 1.495,75		
Item Descrição		Quantidade	Val. Ref.	Val. Final	Economia (%)	Econ. Item
1 FILTRO DE AR		25	119,67	59,84	50,00%	1.495,75
LOTE 11	Quantidade.: 1	Total lote: 3.025,00	Média lote (%): 25,62%	Econ. lote: 775,00		
Item Descrição		Quantidade	Val. Ref.	Val. Final	Economia (%)	Econ. Item
1 FILTRO DE AR		25	121,00	90,00	25,62%	775,00
LOTE 12	Quantidade.: 1	Total lote: 925,00	Média lote (%): 21,62%	Econ. lote: 200,00		
Item Descrição		Quantidade	Val. Ref.	Val. Final	Economia (%)	Econ. Item
1 FILTRO DE AR		25	37,00	29,00	21,62%	200,00
LOTE 13	Quantidade.: 1	Total lote: 6.033,00	Média lote (%): 18,78%	Econ. lote: 1.133,00		
Item Descrição		Quantidade	Val. Ref.	Val. Final	Economia (%)	Econ. Item
1 FILTRO DE AR		100	60,33	49,00	18,78%	1.133,00
LOTE 14	Quantidade.: 1	Total lote: 950,00	Média lote (%): 23,68%	Econ. lote: 225,00		
Item Descrição		Quantidade	Val. Ref.	Val. Final	Economia (%)	Econ. Item
1 FILTRO DE AR		25	38,00	29,00	23,68%	225,00
LOTE 15	Quantidade.: 1	Total lote: 2.025,00	Média lote (%): 17,28%	Econ. lote: 350,00		



**PREFEITURA MUNICIPAL DE BARRA DO CORDA - MA
BARRA DO CORDA-MA**

Item	Descrição	Quantidade	Val. Ref.	Val. Final	Economia (%)	Econ. Item	
1	FILTRO DE AR	25	81,00	67,00	17,28%	350,00	
LOTE 16		Quantidade.: 1	Total lote: 9.253,60		Média lote (%): 15,28%		Econ. lote: 1.413,60
Item	Descrição	Quantidade	Val. Ref.	Val. Final	Economia (%)	Econ. Item	
1	FILTRO DE AR	80	115,67	98,00	15,28%	1.413,60	
LOTE 17		Quantidade.: 1	Total lote: 2.933,50		Média lote (%): 16,48%		Econ. lote: 483,50
Item	Descrição	Quantidade	Val. Ref.	Val. Final	Economia (%)	Econ. Item	
1	FILTRO DE AR	50	58,67	49,00	16,48%	483,50	
LOTE 18		Quantidade.: 1	Total lote: 9.093,60		Média lote (%): 15,54%		Econ. lote: 1.413,60
Item	Descrição	Quantidade	Val. Ref.	Val. Final	Economia (%)	Econ. Item	
1	FILTRO DE AR	80	113,67	96,00	15,54%	1.413,60	
LOTE 19		Quantidade.: 1	Total lote: 5.950,00		Média lote (%): 15,97%		Econ. lote: 950,00
Item	Descrição	Quantidade	Val. Ref.	Val. Final	Economia (%)	Econ. Item	
1	FILTRO DE AR	50	119,00	100,00	15,97%	950,00	
LOTE 20		Quantidade.: 1	Total lote: 11.516,75		Média lote (%): 16,43%		Econ. lote: 1.891,75
Item	Descrição	Quantidade	Val. Ref.	Val. Final	Economia (%)	Econ. Item	
1	FILTRO DE AR EXTERNO	25	460,67	385,00	16,43%	1.891,75	
LOTE 21		Quantidade.: 1	Total lote: 14.925,00		Média lote (%): 50,00%		Econ. lote: 7.462,25
Item	Descrição	Quantidade	Val. Ref.	Val. Final	Economia (%)	Econ. Item	
1	FILTRO DE AR EXTERNO	25	597,00	298,51	50,00%	7.462,25	
LOTE 22		Quantidade.: 1	Total lote: 2.066,75		Média lote (%): 49,98%		Econ. lote: 1.033,00
Item	Descrição	Quantidade	Val. Ref.	Val. Final	Economia (%)	Econ. Item	
1	FILTRO DE AR EXTERNO	25	82,67	41,35	49,98%	1.033,00	
LOTE 23		Quantidade.: 1	Total lote: 8.200,20		Média lote (%): 49,99%		Econ. lote: 4.099,20
Item	Descrição	Quantidade	Val. Ref.	Val. Final	Economia (%)	Econ. Item	
1	FILTRO DE AR EXTERNO	60	136,67	68,35	49,99%	4.099,20	



**PREFEITURA MUNICIPAL DE BARRA DO CORDA - MA
BARRA DO CORDA-MA**

LOTE 24	Quantidade.: 1	Total lote: 7.016,50	Média lote (%): 49,99%			Econ. lote: 3.507,50
Item Descrição		Quantidade	Val. Ref.	Val. Final	Economia (%)	Econ. Item
1 FILTRO DE AR EXTERNO		50	140,33	70,18	49,99%	3.507,50
LOTE 25	Quantidade.: 1	Total lote: 7.950,00	Média lote (%): 49,99%			Econ. lote: 3.974,50
Item Descrição		Quantidade	Val. Ref.	Val. Final	Economia (%)	Econ. Item
1 FILTRO DE AR EXTERNO		50	159,00	79,51	49,99%	3.974,50
LOTE 26	Quantidade.: 1	Total lote: 5.291,75	Média lote (%): 48,03%			Econ. lote: 2.541,75
Item Descrição		Quantidade	Val. Ref.	Val. Final	Economia (%)	Econ. Item
1 FILTRO DE AR EXTERNO		25	211,67	110,00	48,03%	2.541,75
LOTE 27	Quantidade.: 1	Total lote: 12.291,75	Média lote (%): 35,32%			Econ. lote: 4.341,75
Item Descrição		Quantidade	Val. Ref.	Val. Final	Economia (%)	Econ. Item
1 FILTRO DE AR EXTERNO		25	491,67	318,00	35,32%	4.341,75
LOTE 28	Quantidade.: 1	Total lote: 12.125,00	Média lote (%): 34,43%			Econ. lote: 4.175,00
Item Descrição		Quantidade	Val. Ref.	Val. Final	Economia (%)	Econ. Item
1 FILTRO DE AR EXTERNO		25	485,00	318,00	34,43%	4.175,00
LOTE 29	Quantidade.: 1	Total lote: 36.783,50	Média lote (%): 39,10%			Econ. lote: 14.383,50
Item Descrição		Quantidade	Val. Ref.	Val. Final	Economia (%)	Econ. Item
1 FILTRO DE AR EXTERNO		50	735,67	448,00	39,10%	14.383,50
LOTE 30	Quantidade.: 1	Total lote: 9.383,25	Média lote (%): 25,40%			Econ. lote: 2.383,25
Item Descrição		Quantidade	Val. Ref.	Val. Final	Economia (%)	Econ. Item
1 FILTRO DE AR EXTERNO		25	375,33	280,00	25,40%	2.383,25
LOTE 31	Quantidade.: 1	Total lote: 11.425,00	Média lote (%): 38,73%			Econ. lote: 4.425,00
Item Descrição		Quantidade	Val. Ref.	Val. Final	Economia (%)	Econ. Item
1 FILTRO DE AR EXTERNO		25	457,00	280,00	38,73%	4.425,00
LOTE 32	Quantidade.: 1	Total lote: 8.941,75	Média lote (%): 32,90%			Econ. lote: 2.941,75



PREFEITURA MUNICIPAL DE BARRA DO CORDA - MA
BARRA DO CORDA-MA

Item	Descrição	Quantidade	Val. Ref.	Val. Final	Economia (%)	Econ. Item
1	FILTRO DE AR INTERNO	25	357,67	240,00	32,90%	2.941,75
LOTE 33		Quantidade.: 1	Total lote: 1.700,00	Média lote (%): 49,99%		Econ. lote: 840,75
Item	Descrição	Quantidade	Val. Ref.	Val. Final	Economia (%)	Econ. Item
1	FILTRO DE AR INTERNO	25	68,00	34,01	49,99%	840,75
LOTE 34		Quantidade.: 1	Total lote: 5.659,80	Média lote (%): 41,69%		Econ. lote: 2.350,80
Item	Descrição	Quantidade	Val. Ref.	Val. Final	Economia (%)	Econ. Item
1	FILTRO DE AR INTERNO	60	94,33	55,00	41,69%	2.350,80
LOTE 35		Quantidade.: 1	Total lote: 5.766,50	Média lote (%): 17,63%		Econ. lote: 1.016,50
Item	Descrição	Quantidade	Val. Ref.	Val. Final	Economia (%)	Econ. Item
1	FILTRO DE AR INTERNO	50	115,33	95,00	17,63%	1.016,50
LOTE 36		Quantidade.: 1	Total lote: 5.416,50	Média lote (%): 15,07%		Econ. lote: 816,50
Item	Descrição	Quantidade	Val. Ref.	Val. Final	Economia (%)	Econ. Item
1	FILTRO DE AR INTERNO	50	108,33	92,00	15,07%	816,50
LOTE 37		Quantidade.: 1	Total lote: 4.166,75	Média lote (%): 15,40%		Econ. lote: 641,75
Item	Descrição	Quantidade	Val. Ref.	Val. Final	Economia (%)	Econ. Item
1	FILTRO DE AR INTERNO	25	166,67	141,00	15,40%	641,75
LOTE 38		Quantidade.: 1	Total lote: 7.091,75	Média lote (%): 15,04%		Econ. lote: 1.066,75
Item	Descrição	Quantidade	Val. Ref.	Val. Final	Economia (%)	Econ. Item
1	FILTRO DE AR INTERNO	25	283,67	241,00	15,04%	1.066,75
LOTE 39		Quantidade.: 1	Total lote: 18.366,75	Média lote (%): 15,47%		Econ. lote: 2.841,75
Item	Descrição	Quantidade	Val. Ref.	Val. Final	Economia (%)	Econ. Item
1	FILTRO DE AR INTERNO	25	734,67	621,00	15,47%	2.841,75
LOTE 40		Quantidade.: 1	Total lote: 6.400,00	Média lote (%): 15,63%		Econ. lote: 1.000,00
Item	Descrição	Quantidade	Val. Ref.	Val. Final	Economia (%)	Econ. Item
1	FILTRO DE AR INTERNO	50	128,00	108,00	15,63%	1.000,00

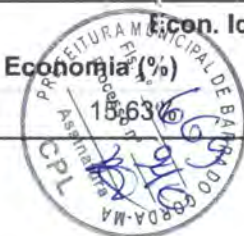

**PREFEITURA MUNICIPAL DE BARRA DO CORDA - MA
BARRA DO CORDA-MA**

LOTE 41	Quantidade.: 1	Total lote: 6.875,00	Média lote (%): 45,45%	Econ. lote: 3.125,00
Item Descrição		Quantidade	Val. Ref.	Val. Final
1 FILTRO DE AR INTERNO		25	275,00	150,00
			Economia (%)	Econ. Item
			45,45%	3.125,00
LOTE 42	Quantidade.: 1	Total lote: 5.358,25	Média lote (%): 49,99%	Econ. lote: 2.678,75
Item Descrição		Quantidade	Val. Ref.	Val. Final
1 FILTRO DE AR INTERNO		25	214,33	107,18
			Economia (%)	Econ. Item
			49,99%	2.678,75
LOTE 43	Quantidade.: 1	Total lote: 6.400,00	Média lote (%): 30,08%	Econ. lote: 1.925,00
Item Descrição		Quantidade	Val. Ref.	Val. Final
1 FILTRO DE AR INTERNO		25	256,00	179,00
			Economia (%)	Econ. Item
			30,08%	1.925,00
LOTE 44	Quantidade.: 1	Total lote: 6.160,00	Média lote (%): 34,09%	Econ. lote: 2.100,00
Item Descrição		Quantidade	Val. Ref.	Val. Final
1 FILTRO DE CABINE		140	44,00	29,00
			Economia (%)	Econ. Item
			34,09%	2.100,00
LOTE 45	Quantidade.: 1	Total lote: 1.358,25	Média lote (%): 39,26%	Econ. lote: 533,25
Item Descrição		Quantidade	Val. Ref.	Val. Final
1 FILTRO DE CABINE		25	54,33	33,00
			Economia (%)	Econ. Item
			39,26%	533,25
LOTE 46	Quantidade.: 1	Total lote: 5.700,00	Média lote (%): 24,56%	Econ. lote: 1.400,00
Item Descrição		Quantidade	Val. Ref.	Val. Final
1 FILTRO DE CABINE		100	57,00	43,00
			Economia (%)	Econ. Item
			24,56%	1.400,00
LOTE 47	Quantidade.: 1	Total lote: 2.133,25	Média lote (%): 29,68%	Econ. lote: 633,25
Item Descrição		Quantidade	Val. Ref.	Val. Final
1 FILTRO DE CABINE		25	85,33	60,00
			Economia (%)	Econ. Item
			29,68%	633,25
LOTE 48	Quantidade.: 1	Total lote: 3.250,00	Média lote (%): 38,46%	Econ. lote: 1.250,00
Item Descrição		Quantidade	Val. Ref.	Val. Final
1 FILTRO DE CABINE		50	65,00	40,00
			Economia (%)	Econ. Item
			38,46%	1.250,00
LOTE 49	Quantidade.: 1	Total lote: 6.053,60	Média lote (%): 18,07%	Econ. lote: 1.093,60





PREFEITURA MUNICIPAL DE BARRA DO CORDA - MA
BARRA DO CORDA-MA

Item	Descrição	Quantidade	Val. Ref.	Val. Final	Economia (%)	Econ. Item	
1	FILTRO DE CABINE	80	75,67	62,00	18,07%	1.093,60	
LOTE 50		Quantidade.: 1	Total lote: 5.946,40		Média lote (%): 32,73%		E:con. lote: 1.946,40
Item	Descrição	Quantidade	Val. Ref.	Val. Final	Economia (%)	Econ. Item	
1	FILTRO DE CABINE EXTERNO	80	74,33	50,00	32,73%	1.946,40	
LOTE 51		Quantidade.: 1	Total lote: 9.380,00		Média lote (%): 32,84%		E:con. lote: 3.080,00
Item	Descrição	Quantidade	Val. Ref.	Val. Final	Economia (%)	Econ. Item	
1	FILTRO DE CABINE INTERNO	140	67,00	45,00	32,84%	3.080,00	
LOTE 52		Quantidade.: 1	Total lote: 6.183,25		Média lote (%): 26,41%		E:con. lote: 1.633,25
Item	Descrição	Quantidade	Val. Ref.	Val. Final	Economia (%)	Econ. Item	
1	FILTRO DE COMBUSTIVEL	25	247,33	182,00	26,41%	1.633,25	
LOTE 53		Quantidade.: 1	Total lote: 3.725,00		Média lote (%): 19,46%		Econ. lote: 725,00
Item	Descrição	Quantidade	Val. Ref.	Val. Final	Economia (%)	Econ. Item	
1	FILTRO DE COMBUSTIVEL	25	149,00	120,00	19,46%	725,00	
LOTE 54		Quantidade.: 1	Total lote: 4.175,00		Média lote (%): 40,12%		E:con. lote: 1.675,00
Item	Descrição	Quantidade	Val. Ref.	Val. Final	Economia (%)	Econ. Item	
1	FILTRO DE COMBUSTIVEL	25	167,00	100,00	40,12%	1.675,00	
LOTE 55		Quantidade.: 1	Total lote: 10.550,00		Média lote (%): 24,17%		E:con. lote: 2.550,00
Item	Descrição	Quantidade	Val. Ref.	Val. Final	Economia (%)	Econ. Item	
1	FILTRO DE COMBUSTIVEL	50	211,00	160,00	24,17%	2.550,00	
LOTE 56		Quantidade.: 1	Total lote: 2.308,25		Média lote (%): 26,35%		Econ. lote: 608,25
Item	Descrição	Quantidade	Val. Ref.	Val. Final	Economia (%)	Econ. Item	
1	FILTRO DE COMBUSTIVEL	25	92,33	68,00	26,35%	608,25	
LOTE 57		Quantidade.: 1	Total lote: 9.386,40		Média lote (%): 24,15%		E:con. lote: 2.266,40
Item	Descrição	Quantidade	Val. Ref.	Val. Final	Economia (%)	Econ. Item	
1	FILTRO DE COMBUSTIVEL	80	117,33	89,00	24,15%	2.266,40	

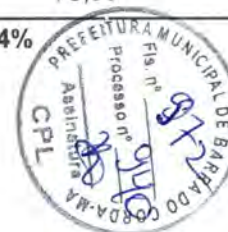

**PREFEITURA MUNICIPAL DE BARRA DO CORDA - MA
BARRA DO CORDA-MA**

LOTE 58	Quantidade.: 1	Total lote: 4.225,00	Média lote (%): 49,99%			E:con. lote: 2.112,25
Item Descrição		Quantidade	Val. Ref.	Val. Final	Economia (%)	Econ. Item
1 FILTRO DE COMBUSTIVEL		25	169,00	84,51	49,99%	2.112,25
LOTE 59	Quantidade.: 1	Total lote: 18.550,00	Média lote (%): 33,02%			E:con. lote: 6.125,00
Item Descrição		Quantidade	Val. Ref.	Val. Final	Economia (%)	Econ. Item
1 FILTRO DE COMBUSTIVEL		25	742,00	497,00	33,02%	6.125,00
LOTE 60	Quantidade.: 1	Total lote: 12.417,50	Média lote (%): 23,50%			E:con. lote: 2.917,50
Item Descrição		Quantidade	Val. Ref.	Val. Final	Economia (%)	Econ. Item
1 FILTRO DE COMBUSTIVEL		250	49,67	38,00	23,50%	2.917,50
LOTE 61	Quantidade.: 1	Total lote: 4.983,50	Média lote (%): 20,74%			E:con. lote: 1.033,50
Item Descrição		Quantidade	Val. Ref.	Val. Final	Economia (%)	Econ. Item
1 FILTRO DE COMBUSTIVEL		50	99,67	79,00	20,74%	1.033,50
LOTE 62	Quantidade.: 1	Total lote: 46.613,60	Média lote (%): 17,97%			E:con. lote: 8.374,40
Item Descrição		Quantidade	Val. Ref.	Val. Final	Economia (%)	Econ. Item
1 FILTRO DE COMBUSTIVEL		80	582,67	477,99	17,97%	8.374,40
LOTE 63	Quantidade.: 1	Total lote: 616,75	Média lote (%): 27,08%			Econ. lote: 167,00
Item Descrição		Quantidade	Val. Ref.	Val. Final	Economia (%)	Econ. Item
1 FILTRO DE COMBUSTIVEL		25	24,67	17,99	27,08%	167,00
LOTE 64	Quantidade.: 1	Total lote: 7.583,50	Média lote (%): 19,57%			E:con. lote: 1.484,00
Item Descrição		Quantidade	Val. Ref.	Val. Final	Economia (%)	Econ. Item
1 FILTRO DE COMBUSTIVEL		50	151,67	121,99	19,57%	1.484,00
LOTE 65	Quantidade.: 1	Total lote: 2.400,00	Média lote (%): 17,72%			Econ. lote: 425,25
Item Descrição		Quantidade	Val. Ref.	Val. Final	Economia (%)	Econ. Item
1 FILTRO DE COMBUSTIVEL		25	96,00	78,99	17,72%	425,25
LOTE 66	Quantidade.: 1	Total lote: 6.660,00	Média lote (%): 41,44%			E:con. lote: 2.760,00



**PREFEITURA MUNICIPAL DE BARRA DO CORDA - MA
BARRA DO CORDA-MA**

Item	Descrição	Quantidade	Val. Ref.	Val. Final	Economia (%)	Econ. Item	
1	FILTRO DE COMBUSTIVEL	60	111,00	65,00	41,44%	2.760,00	
LOTE 67		Quantidade.: 1	Total lote: 866,75		Média lote (%): 42,34%		Econ. lote: 367,00
Item	Descrição	Quantidade	Val. Ref.	Val. Final	Economia (%)	Econ. Item	
1	FILTRO DE COMBUSTIVEL	25	34,67	19,99	42,34%	367,00	
LOTE 68		Quantidade.: 1	Total lote: 1.933,25		Média lote (%): 23,70%		Econ. lote: 458,25
Item	Descrição	Quantidade	Val. Ref.	Val. Final	Economia (%)	Econ. Item	
1	FILTRO DE COMBUSTIVEL	25	77,33	59,00	23,70%	458,25	
LOTE 69		Quantidade.: 1	Total lote: 6.958,25		Média lote (%): 40,36%		Econ. lote: 2.808,25
Item	Descrição	Quantidade	Val. Ref.	Val. Final	Economia (%)	Econ. Item	
1	FILTRO DE COMBUSTIVEL	25	278,33	166,00	40,36%	2.808,25	
LOTE 70		Quantidade.: 1	Total lote: 19.600,00		Média lote (%): 41,33%		Econ. lote: 8.100,00
Item	Descrição	Quantidade	Val. Ref.	Val. Final	Economia (%)	Econ. Item	
1	FILTRO DE COMBUSTIVEL SECUNDÁRIO	50	392,00	230,00	41,33%	8.100,00	
LOTE 71		Quantidade.: 1	Total lote: 19.400,25		Média lote (%): 30,42%		Econ. lote: 5.901,00
Item	Descrição	Quantidade	Val. Ref.	Val. Final	Economia (%)	Econ. Item	
1	FILTRO DE OLEO	75	258,67	179,99	30,42%	5.901,00	
LOTE 72		Quantidade.: 1	Total lote: 1.383,25		Média lote (%): 33,15%		Econ. lote: 458,50
Item	Descrição	Quantidade	Val. Ref.	Val. Final	Economia (%)	Econ. Item	
1	FILTRO DE OLEO	25	55,33	36,99	33,15%	458,50	
LOTE 73		Quantidade.: 1	Total lote: 8.433,25		Média lote (%): 18,48%		Econ. lote: 1.558,50
Item	Descrição	Quantidade	Val. Ref.	Val. Final	Economia (%)	Econ. Item	
1	FILTRO DE OLEO	25	337,33	274,99	18,48%	1.558,50	
LOTE 74		Quantidade.: 1	Total lote: 2.325,00		Média lote (%): 26,89%		Econ. lote: 625,25
Item	Descrição	Quantidade	Val. Ref.	Val. Final	Economia (%)	Econ. Item	
1	FILTRO DE OLEO	25	93,00	67,99	26,89%	625,25	



**PREFEITURA MUNICIPAL DE BARRA DO CORDA - MA
BARRA DO CORDA-MA**

LOTE 75	Quantidade.: 1	Total lote: 3.850,00	Média lote (%): 24,69%	Econ. lote: 950,50
Item Descrição		Quantidade	Val. Ref.	Val. Final
1 FILTRO DE OLEO		50	77,00	57,99
			Economia (%)	Econ. Item
			24,69%	950,50
LOTE 76	Quantidade.: 1	Total lote: 966,75	Média lote (%): 37,96%	Econ. lote: 367,00
Item Descrição		Quantidade	Val. Ref.	Val. Final
1 FILTRO DE OLEO		25	38,67	23,99
			Economia (%)	Econ. Item
			37,96%	367,00
LOTE 77	Quantidade.: 1	Total lote: 2.025,00	Média lote (%): 40,86%	Econ. lote: 827,50
Item Descrição		Quantidade	Val. Ref.	Val. Final
1 FILTRO DE OLEO		25	81,00	47,90
			Economia (%)	Econ. Item
			40,86%	827,50
LOTE 78	Quantidade.: 1	Total lote: 3.216,75	Média lote (%): 22,29%	Econ. lote: 717,00
Item Descrição		Quantidade	Val. Ref.	Val. Final
1 FILTRO DE OLEO		25	128,67	99,99
			Economia (%)	Econ. Item
			22,29%	717,00
LOTE 79	Quantidade.: 1	Total lote: 10.066,50	Média lote (%): 40,89%	Econ. lote: 4.116,50
Item Descrição		Quantidade	Val. Ref.	Val. Final
1 FILTRO DE OLEO		50	201,33	119,00
			Economia (%)	Econ. Item
			40,89%	4.116,50
LOTE 80	Quantidade.: 1	Total lote: 6.058,25	Média lote (%): 18,71%	Econ. lote: 1.133,25
Item Descrição		Quantidade	Val. Ref.	Val. Final
1 FILTRO DE OLEO		25	242,33	197,00
			Economia (%)	Econ. Item
			18,71%	1.133,25
LOTE 81	Quantidade.: 1	Total lote: 3.758,25	Média lote (%): 20,84%	Econ. lote: 783,25
Item Descrição		Quantidade	Val. Ref.	Val. Final
1 FILTRO DE OLEO		25	150,33	119,00
			Economia (%)	Econ. Item
			20,84%	783,25
LOTE 82	Quantidade.: 1	Total lote: 6.767,25	Média lote (%): 25,03%	Econ. lote: 1.694,00
Item Descrição		Quantidade	Val. Ref.	Val. Final
1 FILTRO DE OLEO		175	38,67	28,99
			Economia (%)	Econ. Item
			25,03%	1.694,00
LOTE 83	Quantidade.: 1	Total lote: 1.025,00	Média lote (%): 26,85%	Econ. lote: 275,25



PREFEITURA MUNICIPAL DE BARRA DO CORDA - MA
BARRA DO CORDA-MA

Item	Descrição	Quantidade	Val. Ref.	Val. Final	Economia (%)	Econ. Item	
1	FILTRO DE OLEO	25	41,00	29,99	26,85%	275,25	
LOTE 84		Quantidade.: 1	Total lote: 4.483,50		Média lote (%): 21,95%		Econ. lote: 984,00
Item	Descrição	Quantidade	Val. Ref.	Val. Final	Economia (%)	Econ. Item	
1	FILTRO DE OLEO	50	89,67	69,99	21,95%	984,00	
LOTE 85		Quantidade.: 1	Total lote: 1.950,00		Média lote (%): 23,09%		Econ. lote: 450,25
Item	Descrição	Quantidade	Val. Ref.	Val. Final	Economia (%)	Econ. Item	
1	FILTRO DE OLEO	25	78,00	59,99	23,09%	450,25	
LOTE 86		Quantidade.: 1	Total lote: 941,75		Média lote (%): 37,64%		Econ. lote: 354,50
Item	Descrição	Quantidade	Val. Ref.	Val. Final	Economia (%)	Econ. Item	
1	FILTRO DE OLEO	25	37,67	23,49	37,64%	354,50	
LOTE 87		Quantidade.: 1	Total lote: 4.200,00		Média lote (%): 37,86%		Econ. lote: 1.590,00
Item	Descrição	Quantidade	Val. Ref.	Val. Final	Economia (%)	Econ. Item	
1	FILTRO DE OLEO	60	70,00	43,50	37,86%	1.590,00	
LOTE 88		Quantidade.: 1	Total lote: 3.413,60		Média lote (%): 38,13%		Econ. lote: 1.301,60
Item	Descrição	Quantidade	Val. Ref.	Val. Final	Economia (%)	Econ. Item	
1	FILTRO DE OLEO	80	42,67	26,40	38,13%	1.301,60	
LOTE 89		Quantidade.: 1	Total lote: 6.053,60		Média lote (%): 38,15%		Econ. lote: 2.309,60
Item	Descrição	Quantidade	Val. Ref.	Val. Final	Economia (%)	Econ. Item	
1	FILTRO DE OLEO	80	75,67	46,80	38,15%	2.309,60	
LOTE 90		Quantidade.: 1	Total lote: 10.958,25		Média lote (%): 36,12%		Econ. lote: 3.958,50
Item	Descrição	Quantidade	Val. Ref.	Val. Final	Economia (%)	Econ. Item	
1	FILTRO DE TRANSMISSÃO	25	438,33	279,99	36,12%	3.958,50	
LOTE 91		Quantidade.: 1	Total lote: 36.342,25		Média lote (%): 15,00%		Econ. lote: 5.453,00
Item	Descrição	Quantidade	Val. Ref.	Val. Final	Economia (%)	Econ. Item	
1	FILTRO DESUMIFICADOR	175	207,67	176,51	15,00%	5.453,00	



**PREFEITURA MUNICIPAL DE BARRA DO CORDA - MA
BARRA DO CORDA-MA**

LOTE 92	Quantidade.: 1	Total lote: 4.075,00	Média lote (%): 15,03%			Econ. lote: 612,50
Item Descrição		Quantidade	Val. Ref.	Val. Final	Economia (%)	Econ. Item
1 FILTRO DO ARLA		25	163,00	138,50	15,03%	612,50
LOTE 93	Quantidade.: 1	Total lote: 40.160,40	Média lote (%): 15,02%			Econ. lote: 6.032,40
Item Descrição		Quantidade	Val. Ref.	Val. Final	Economia (%)	Econ. Item
1 FILTRO HIDRAULICO		120	334,67	284,40	15,02%	6.032,40
LOTE 94	Quantidade.: 1	Total lote: 5.783,25	Média lote (%): 15,01%			Econ. lote: 868,25
Item Descrição		Quantidade	Val. Ref.	Val. Final	Economia (%)	Econ. Item
1 FILTRO HIDRAULICO		25	231,33	196,60	15,01%	868,25
LOTE 95	Quantidade.: 1	Total lote: 3.850,00	Média lote (%): 15,05%			Econ. lote: 579,25
Item Descrição		Quantidade	Val. Ref.	Val. Final	Economia (%)	Econ. Item
1 FILTRO HIDRAULICO		175	22,00	18,69	15,05%	579,25
LOTE 96	Quantidade.: 1	Total lote: 12.041,75	Média lote (%): 15,09%			Econ. lote: 1.816,75
Item Descrição		Quantidade	Val. Ref.	Val. Final	Economia (%)	Econ. Item
1 FILTRO HIDRAULICO		25	481,67	409,00	15,09%	1.816,75
LOTE 97	Quantidade.: 1	Total lote: 25.441,75	Média lote (%): 15,00%			Econ. lote: 3.816,75
Item Descrição		Quantidade	Val. Ref.	Val. Final	Economia (%)	Econ. Item
1 FILTRO HIDRAULICO		25	1.017,67	865,00	15,00%	3.816,75
LOTE 98	Quantidade.: 1	Total lote: 5.300,00	Média lote (%): 15,09%			Econ. lote: 800,00
Item Descrição		Quantidade	Val. Ref.	Val. Final	Economia (%)	Econ. Item
1 FILTRO HIDRAULICO		25	212,00	180,00	15,09%	800,00
LOTE 99	Quantidade.: 1	Total lote: 15.275,00	Média lote (%): 15,00%			Econ. lote: 2.291,50
Item Descrição		Quantidade	Val. Ref.	Val. Final	Economia (%)	Econ. Item
1 FILTRO HIDRAULICO INTERNO		25	611,00	519,34	15,00%	2.291,50
LOTE 100	Quantidade.: 1	Total lote: 11.533,25	Média lote (%): 15,00%			Econ. lote: 1.730,00

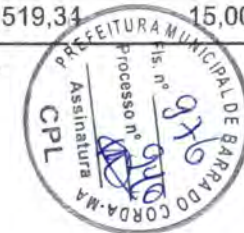

PREFEITURA MUNICIPAL DE BARRA DO CORDA - MA
BARRA DO CORDA-MA

Item	Descrição	Quantidade	Val. Ref.	Val. Final	Economia (%)	Econ. Item
1	FILTRO RACOR	25	461,33	392,13	15,00%	1.730,00
LOTE 101	Quantidade.: 1	Total lote: 4.783,25	Média lote (%): 42,51%		Econ. lote: 2.033,25	
1	FILTRO RACOR	25	191,33	110,00	42,51%	2.033,25
LOTE 102	Quantidade.: 1	Total lote: 5.358,25	Média lote (%): 44,01%		Econ. lote: 2.358,25	
1	FILTRO RACOR	25	214,33	120,00	44,01%	2.358,25
LOTE 103	Quantidade.: 1	Total lote: 10.950,00	Média lote (%): 40,41%		Econ. lote: 4.425,00	
1	FILTRO RACOR	25	438,00	261,00	40,41%	4.425,00
LOTE 104	Quantidade.: 1	Total lote: 12.116,50	Média lote (%): 15,00%		Econ. lote: 1.817,50	
1	FILTRO RACOR	50	242,33	205,98	15,00%	1.817,50
LOTE 105	Quantidade.: 1	Total lote: 6.450,00	Média lote (%): 15,00%		Econ. lote: 967,50	
1	FILTRO RACOR	25	258,00	219,30	15,00%	967,50
LOTE 106	Quantidade.: 1	Total lote: 2.041,75	Média lote (%): 41,24%		Econ. lote: 842,00	
1	FILTRO RACOR	25	81,67	47,99	41,24%	842,00
LOTE 107	Quantidade.: 1	Total lote: 23.800,00	Média lote (%): 38,24%		Econ. lote: 9.100,00	
1	FILTRO RACOR	100	238,00	147,00	38,24%	9.100,00
LOTE 108	Quantidade.: 1	Total lote: 5.266,75	Média lote (%): 21,68%		Econ. lote: 1.142,00	
1	FILTRO RACOR	25	210,67	164,99	21,68%	1.142,00



PREFEITURA MUNICIPAL DE BARRA DO CORDA - MA
BARRA DO CORDA-MA

LOTE 109	Quantidade.: 1	Total lote: 5.266,75	Média lote (%): 38,29%	Econ. lote: 2.016,75
Item Descrição		Quantidade	Val. Ref.	Val. Final
1 FILTRO RACOR		25	210,67	130,00
			Economia (%)	Econ. Item
			38,29%	2.016,75
LOTE 110	Quantidade.: 1	Total lote: 9.468,00	Média lote (%): 40,85%	Econ. lote: 3.868,00
Item Descrição		Quantidade	Val. Ref.	Val. Final
1 FLUIDO DE FREIO 500ML		400	23,67	14,00
			Economia (%)	Econ. Item
			40,85%	3.868,00
LOTE 111	Quantidade.: 1	Total lote: 26.670,00	Média lote (%): 15,00%	Econ. lote: 4.000,00
Item Descrição		Quantidade	Val. Ref.	Val. Final
1 FLUIDO DE FREIO 500ML		1.000	26,67	22,67
			Economia (%)	Econ. Item
			15,00%	4.000,00
LOTE 112	Quantidade.: 1	Total lote: 44.708,75	Média lote (%): 15,00%	Econ. lote: 6.706,25
Item Descrição		Quantidade	Val. Ref.	Val. Final
1 GRAXA		125	357,67	304,02
			Economia (%)	Econ. Item
			15,00%	6.706,25
LOTE 113	Quantidade.: 1	Total lote: 48.541,25	Média lote (%): 15,00%	Econ. lote: 7.281,25
Item Descrição		Quantidade	Val. Ref.	Val. Final
1 GRAXA		125	388,33	330,08
			Economia (%)	Econ. Item
			15,00%	7.281,25
LOTE 114	Quantidade.: 1	Total lote: 110.291,25	Média lote (%): 15,00%	Econ. lote: 16.543,75
Item Descrição		Quantidade	Val. Ref.	Val. Final
1 GRAXA		125	882,33	749,98
			Economia (%)	Econ. Item
			15,00%	16.543,75
LOTE 115	Quantidade.: 1	Total lote: 11.700,00	Média lote (%): 15,00%	Econ. lote: 1.755,00
Item Descrição		Quantidade	Val. Ref.	Val. Final
1 OLEO CAIXA DE MARCHA		180	65,00	55,25
			Economia (%)	Econ. Item
			15,00%	1.755,00
LOTE 116	Quantidade.: 1	Total lote: 89.366,10	Média lote (%): 38,70%	Econ. lote: 34.586,10
Item Descrição		Quantidade	Val. Ref.	Val. Final
1 OLEO CAIXA DE MARCHA		830	107,67	66,00
			Economia (%)	Econ. Item
			38,70%	34.586,10
LOTE 117	Quantidade.: 1	Total lote: 62.296,50	Média lote (%): 17,41%	Econ. lote: 10.846,50



**PREFEITURA MUNICIPAL DE BARRA DO CORDA - MA
BARRA DO CORDA-MA**

Item Descrição	Quantidade	Val. Ref.	Val. Final	Economia (%)	Econ. Item
1 OLE:O CAIXA DE MARCHA	1.050	59,33	49,00	17,41%	10.846,50
LOTE 118 Quantidade.: 1	Total lote: 7.934,00	Média lote (%): 36,98%		Econ. lote: 2.934,00	
Item Descrição	Quantidade	Val. Ref.	Val. Final	Economia (%)	Econ. Item
1 OLE:O CAIXA DE MARCHA	200	39,67	25,00	36,98%	2.934,00
LOTE 119 Quantidade.: 1	Total lote: 32.935,50	Média lote (%): 36,85%		Econ. lote: 12.135,50	
Item Descrição	Quantidade	Val. Ref.	Val. Final	Economia (%)	Econ. Item
1 OLE:O DIFERENCIAL	650	50,67	32,00	36,85%	12.135,50
LOTE 120 Quantidade.: 1	Total lote: 119.010,00	Média lote (%): 42,02%		Econ. lote: 50.010,00	
Item Descrição	Quantidade	Val. Ref.	Val. Final	Economia (%)	Econ. Item
1 OLE:O HIDRAULICO	3.000	39,67	23,00	42,02%	50.010,00
LOTE 121 Quantidade.: 1	Total lote: 47.369,00	Média lote (%): 37,93%		Econ. lote: 17.969,00	
Item Descrição	Quantidade	Val. Ref.	Val. Final	Economia (%)	Econ. Item
1 OLE:O HIDRAULICO	700	67,67	42,00	37,93%	17.969,00
LOTE 122 Quantidade.: 1	Total lote: 7.534,00	Média lote (%): 36,29%		Econ. lote: 2.734,00	
Item Descrição	Quantidade	Val. Ref.	Val. Final	Economia (%)	Econ. Item
1 OLE:O HIDRAULICO	200	37,67	24,00	36,29%	2.734,00
LOTE 123 Quantidade.: 1	Total lote: 126.000,00	Média lote (%): 38,10%		Econ. lote: 48.000,00	
Item Descrição	Quantidade	Val. Ref.	Val. Final	Economia (%)	Econ. Item
1 OLE:O LUBRIFICANTE	2.000	63,00	39,00	38,10%	48.000,00
LOTE 124 Quantidade.: 1	Total lote: 11.800,00	Média lote (%): 37,29%		Econ. lote: 4.400,00	
Item Descrição	Quantidade	Val. Ref.	Val. Final	Economia (%)	Econ. Item
1 OLE:O MOTOR	200	59,00	37,00	37,29%	4.400,00
LOTE 125 Quantidade.: 1	Total lote: 172.349,00	Média lote (%): 15,00%		Econ. lote: 25.850,00	
Item Descrição	Quantidade	Val. Ref.	Val. Final	Economia (%)	Econ. Item
1 OLE:O MOTOR	4.700	36,67	31,17	15,00%	25.850,00



**PREFEITURA MUNICIPAL DE BARRA DO CORDA - MA
BARRA DO CORDA-MA**

LOTE 126	Quantidade.: 1	Total lote: 29.037,60	Média lote (%): 15,00%			Econ. lote: 4.356,00
Item Descrição		Quantidade	Val. Ref.	Val. Final	Economia (%)	Econ. Item
1 OLE:O MOTOR		720	40,33	34,28	15,00%	4.356,00
LOTE 127	Quantidade.: 1	Total lote: 5.940,00	Média lote (%): 15,00%			Econ. lote: 891,00
Item Descrição		Quantidade	Val. Ref.	Val. Final	Economia (%)	Econ. Item
1 OLE:O MOTOR		180	33,00	28,05	15,00%	891,00
LOTE 128	Quantidade.: 1	Total lote: 52.800,00	Média lote (%): 15,00%			Econ. lote: 7.920,00
Item Descrição		Quantidade	Val. Ref.	Val. Final	Economia (%)	Econ. Item
1 OLE:O MULTIFUNCIONAL		1.200	44,00	37,40	15,00%	7.920,00
LOTE 129	Quantidade.: 1	Total lote: 34.000,00	Média lote (%): 15,00%			Econ. lote: 5.100,00
Item Descrição		Quantidade	Val. Ref.	Val. Final	Economia (%)	Econ. Item
1 OLE:O MULTIFUNCIONAL		850	40,00	34,00	15,00%	5.100,00
LOTE 130	Quantidade.: 1	Total lote: 35.802,00	Média lote (%): 44,70%			Econ. lote: 16.002,00
Item Descrição		Quantidade	Val. Ref.	Val. Final	Economia (%)	Econ. Item
1 OLE:O MULTIFUNCIONAL		600	59,67	33,00	44,70%	16.002,00
LOTE 131	Quantidade.: 1	Total lote: 9.250,00	Média lote (%): 47,30%			Econ. lote: 4.375,00
Item Descrição		Quantidade	Val. Ref.	Val. Final	Economia (%)	Econ. Item
1 SILICONE		125	74,00	39,00	47,30%	4.375,00
LOTE 132	Quantidade.: 1	Total lote: 2.708,75	Média lote (%): 44,62%			Econ. lote: 1.208,75
Item Descrição		Quantidade	Val. Ref.	Val. Final	Economia (%)	Econ. Item
1 TRAVA ROSCA		125	21,67	12,00	44,62%	1.208,75



PREFEITURA MUNICIPAL DE BARRA DO CORDA - MA
BARRA DO CORDA-MA

Mikaela O. Cabral

PREGOEIRO: MIKAELA OLIVEIRA CABRAL

José Petronio Carvalho Pereira Filho

APOIO JOSÉ PETRÔNIO CARVALHO PEREIRA FILHO





PREFEITURA MUNICIPAL DE BARRA DO CORDA - MA
BARRA DO CORDA-MA

RELATÓRIO DE LANCES

PREGÃO ELETRÔNICO Nº 42/2022
Processo Administrativo Nº 940/2022
Tipo: AQUISIÇÃO
PREGOEIRO: MIKAELA OLIVEIRA CABRAL
Data de Publicação: 20/04/2022 15:05:21

LOTE 1 - ADITIVO CONCENTRADO	
27/05/2022 11:01:00 R. ALVES MOURA-ME VÁLIDO	129.00
27/05/2022 11:01:00 J. C. ALVES SOUSA VÁLIDO	120.00
27/05/2022 11:01:00 ORIGINAL AUTO PEÇAS E SERVIÇOS AUTOMOTIVOS LTDA VÁLIDO	129.00
27/05/2022 11:01:00 MAURO SOUSA ARAUJO VÁLIDO	109.93
27/05/2022 11:01:00 J. C. ALVES SOUSA VÁLIDO	129.33
27/05/2022 11:01:14 J. C. ALVES SOUSA VÁLIDO	109.92
27/05/2022 11:07:03 R. ALVES MOURA-ME VÁLIDO	109.00
27/05/2022 11:07:30 J. C. ALVES SOUSA VÁLIDO	108.99
27/05/2022 11:08:31 R. ALVES MOURA-ME VÁLIDO	108.97
27/05/2022 11:08:40 J. C. ALVES SOUSA VÁLIDO	108.96
27/05/2022 11:08:57 R. ALVES MOURA-ME VÁLIDO	108.95
27/05/2022 11:09:13 J. C. ALVES SOUSA VÁLIDO	108.94
27/05/2022 11:10:30 R. ALVES MOURA-ME VÁLIDO	108.90
27/05/2022 11:10:37 J. C. ALVES SOUSA VÁLIDO	108.89
27/05/2022 11:10:43 R. ALVES MOURA-ME VÁLIDO	108.88
27/05/2022 11:10:55 J. C. ALVES SOUSA VÁLIDO	108.87
27/05/2022 11:11:36 R. ALVES MOURA-ME VÁLIDO	108.86
27/05/2022 11:11:49 J. C. ALVES SOUSA VÁLIDO	108.85

27/05/2022 11:11:56 R. ALVES MOURA-ME VÁLIDO	108.84
27/05/2022 11:12:05 J. C. ALVES SOUSA VÁLIDO	108.83
27/05/2022 11:12:13 R. ALVES MOURA-ME VÁLIDO	108.00
27/05/2022 11:12:27 J. C. ALVES SOUSA VÁLIDO	107.99
27/05/2022 11:12:40 R. ALVES MOURA-ME VÁLIDO	107.90
27/05/2022 11:12:51 J. C. ALVES SOUSA VÁLIDO	107.89
27/05/2022 11:13:01 R. ALVES MOURA-ME VÁLIDO	107.80
27/05/2022 11:13:10 J. C. ALVES SOUSA VÁLIDO	107.79
27/05/2022 11:13:27 R. ALVES MOURA-ME VÁLIDO	107.50
27/05/2022 11:13:38 J. C. ALVES SOUSA VÁLIDO	107.49
27/05/2022 11:13:47 R. ALVES MOURA-ME VÁLIDO	107.40
27/05/2022 11:13:58 J. C. ALVES SOUSA VÁLIDO	107.39
27/05/2022 11:14:17 R. ALVES MOURA-ME VÁLIDO	107.20
27/05/2022 11:14:46 J. C. ALVES SOUSA VÁLIDO	107.19
27/05/2022 11:14:52 R. ALVES MOURA-ME VÁLIDO	107.15
27/05/2022 11:14:55 MAURO SOUSA ARAUJO VÁLIDO	97.00
27/05/2022 11:15:05 J. C. ALVES SOUSA VÁLIDO	96.99
27/05/2022 11:15:15 R. ALVES MOURA-ME VÁLIDO	96.00
27/05/2022 11:15:27 J. C. ALVES SOUSA VÁLIDO	95.99
27/05/2022 11:15:38 R. ALVES MOURA-ME VÁLIDO	95.80
27/05/2022 11:15:47 J. C. ALVES SOUSA VÁLIDO	95.79
27/05/2022 11:15:54 R. ALVES MOURA-ME VÁLIDO	95.70
27/05/2022 11:16:03 J. C. ALVES SOUSA VÁLIDO	95.69
27/05/2022 11:16:11 R. ALVES MOURA-ME VÁLIDO	95.60



PREFEITURA MUNICIPAL DE BARRA DO CORDA - MA
BARRA DO CORDA-MA

27/05/2022 11:16:18 J. C. ALVES SOUSA VÁLIDO	95.59	27/05/2022 11:21:21 R. ALVES MOURA-ME VÁLIDO	89.00
27/05/2022 11:16:27 R. ALVES MOURA-ME CANCELADO	5.50	27/05/2022 11:21:29 J. C. ALVES SOUSA VÁLIDO	88.99
27/05/2022 11:17:50 R. ALVES MOURA-ME VÁLIDO	95.50	27/05/2022 11:21:35 R. ALVES MOURA-ME VÁLIDO	88.00
27/05/2022 11:17:51 MAURO SOUSA ARAUJO VÁLIDO	93.12	27/05/2022 11:21:56 J. C. ALVES SOUSA VÁLIDO	87.00
27/05/2022 11:17:59 J. C. ALVES SOUSA VÁLIDO	93.11	27/05/2022 11:22:11 R. ALVES MOURA-ME VÁLIDO	86.00
27/05/2022 11:18:05 R. ALVES MOURA-ME VÁLIDO	93.00	27/05/2022 11:22:26 J. C. ALVES SOUSA VÁLIDO	80.00
27/05/2022 11:18:12 J. C. ALVES SOUSA VÁLIDO	92.99	27/05/2022 11:23:02 R. ALVES MOURA-ME VÁLIDO	70.00
27/05/2022 11:18:34 R. ALVES MOURA-ME VÁLIDO	92.90	27/05/2022 11:23:16 J. C. ALVES SOUSA VÁLIDO	69.99
27/05/2022 11:18:44 J. C. ALVES SOUSA VÁLIDO	92.89	27/05/2022 11:23:22 R. ALVES MOURA-ME VÁLIDO	69.80
27/05/2022 11:18:53 R. ALVES MOURA-ME VÁLIDO	92.80	27/05/2022 11:23:33 J. C. ALVES SOUSA VÁLIDO	69.79
27/05/2022 11:19:08 J. C. ALVES SOUSA VÁLIDO	92.79	27/05/2022 11:23:42 R. ALVES MOURA-ME VÁLIDO	69.70
27/05/2022 11:19:14 R. ALVES MOURA-ME VÁLIDO	92.70	27/05/2022 11:23:51 J. C. ALVES SOUSA VÁLIDO	69.16
27/05/2022 11:19:25 J. C. ALVES SOUSA VÁLIDO	92.69	27/05/2022 11:23:54 MAURO SOUSA ARAUJO VÁLIDO	84.06
27/05/2022 11:19:31 R. ALVES MOURA-ME VÁLIDO	92.60	27/05/2022 11:23:57 R. ALVES MOURA-ME VÁLIDO	69.15
27/05/2022 11:19:44 MAURO SOUSA ARAUJO VÁLIDO	92.00	27/05/2022 11:23:58 J. C. ALVES SOUSA VÁLIDO	64.67
27/05/2022 11:19:49 J. C. ALVES SOUSA VÁLIDO	91.00	27/05/2022 11:24:20 R. ALVES MOURA-ME VÁLIDO	64.60
27/05/2022 11:20:06 R. ALVES MOURA-ME VÁLIDO	90.00	LOTE 2 - ADITIVO CONCENTRADO PARA RADIADOR	
27/05/2022 11:20:15 J. C. ALVES SOUSA VÁLIDO	89.99	27/05/2022 11:01:00 I SOUSA MEDEIROS VÁLIDO	30.00
27/05/2022 11:20:26 R. ALVES MOURA-ME VÁLIDO	89.90	27/05/2022 11:01:00 ORIGINAL AUTO PEÇAS E SERVIÇOS AUTOMOTIVOS LTDA VÁLIDO	32.00
27/05/2022 11:20:34 J. C. ALVES SOUSA VÁLIDO	89.89	27/05/2022 11:01:00 MAURO SOUSA ARAUJO VÁLIDO	27.20
27/05/2022 11:20:41 R. ALVES MOURA-ME VÁLIDO	89.80	27/05/2022 11:01:00 R. ALVES MOURA-ME VÁLIDO	32.00
27/05/2022 11:20:52 J. C. ALVES SOUSA VÁLIDO	89.79	27/05/2022 11:01:00 J. C. ALVES SOUSA VÁLIDO	32.00
27/05/2022 11:21:02 R. ALVES MOURA-ME VÁLIDO	89.70	27/05/2022 11:01:23 J. C. ALVES SOUSA VÁLIDO	27.19
27/05/2022 11:21:10 J. C. ALVES SOUSA VÁLIDO	89.69	27/05/2022 11:07:10 R. ALVES MOURA-ME VÁLIDO	27.00



PREFEITURA MUNICIPAL DE BARRA DO CORDA - MA
BARRA DO CORDA-MA

27/05/2022 11:07:42 J. C. ALVES SOUSA VÁLIDO 26.99	27/05/2022 11:12:51 R. ALVES MOURA-ME VÁLIDO 21.50
27/05/2022 11:08:41 R. ALVES MOURA-ME VÁLIDO 26.97	27/05/2022 11:12:58 J. C. ALVES SOUSA VÁLIDO 20.99
27/05/2022 11:08:48 J. C. ALVES SOUSA VÁLIDO 26.96	27/05/2022 11:13:34 R. ALVES MOURA-ME VÁLIDO 20.97
LOTE 3 - ADITIVO CONCENTRADO PARA COMBUSTIVEL	
27/05/2022 11:01:01 I SOUSA MEDEIROS VÁLIDO 25.00	27/05/2022 11:13:45 J. C. ALVES SOUSA VÁLIDO 20.96
27/05/2022 11:01:01 ORIGINAL AUTO PEÇAS E SERVIÇOS AUTOMOTIVOS LTDA VÁLIDO 27.00	27/05/2022 11:13:51 R. ALVES MOURA-ME VÁLIDO 20.95
27/05/2022 11:01:01 MAURO SOUSA ARAUJO VÁLIDO 23.23	27/05/2022 11:13:57 J. C. ALVES SOUSA VÁLIDO 20.94
27/05/2022 11:01:01 J. C. ALVES SOUSA VÁLIDO 27.33	27/05/2022 11:14:20 R. ALVES MOURA-ME VÁLIDO 20.90
27/05/2022 11:01:01 R. ALVES MOURA-ME VÁLIDO 27.00	27/05/2022 11:14:31 J. C. ALVES SOUSA VÁLIDO 20.89
27/05/2022 11:01:28 J. C. ALVES SOUSA VÁLIDO 23.22	27/05/2022 11:14:40 R. ALVES MOURA-ME VÁLIDO 20.88
27/05/2022 11:07:13 R. ALVES MOURA-ME VÁLIDO 23.00	27/05/2022 11:14:52 J. C. ALVES SOUSA VÁLIDO 20.87
27/05/2022 11:07:56 J. C. ALVES SOUSA VÁLIDO 22.99	27/05/2022 11:15:22 R. ALVES MOURA-ME VÁLIDO 20.80
27/05/2022 11:08:36 R. ALVES MOURA-ME VÁLIDO 22.97	27/05/2022 11:15:32 J. C. ALVES SOUSA VÁLIDO 20.79
27/05/2022 11:08:54 J. C. ALVES SOUSA VÁLIDO 22.96	27/05/2022 11:15:47 R. ALVES MOURA-ME VÁLIDO 20.60
27/05/2022 11:10:47 R. ALVES MOURA-ME VÁLIDO 22.95	27/05/2022 11:15:53 J. C. ALVES SOUSA VÁLIDO 20.59
27/05/2022 11:11:06 J. C. ALVES SOUSA VÁLIDO 22.94	27/05/2022 11:16:17 R. ALVES MOURA-ME VÁLIDO 20.50
27/05/2022 11:11:22 R. ALVES MOURA-ME VÁLIDO 22.93	27/05/2022 11:16:25 J. C. ALVES SOUSA VÁLIDO 20.49
27/05/2022 11:11:31 R. ALVES MOURA-ME VÁLIDO 22.80	27/05/2022 11:17:00 R. ALVES MOURA-ME VÁLIDO 20.40
27/05/2022 11:11:32 J. C. ALVES SOUSA VÁLIDO 22.92	27/05/2022 11:17:30 J. C. ALVES SOUSA VÁLIDO 20.39
27/05/2022 11:11:41 J. C. ALVES SOUSA VÁLIDO 22.79	27/05/2022 11:17:58 R. ALVES MOURA-ME VÁLIDO 20.30
27/05/2022 11:12:04 R. ALVES MOURA-ME VÁLIDO 22.78	27/05/2022 11:18:05 J. C. ALVES SOUSA VÁLIDO 20.29
27/05/2022 11:12:08 MAURO SOUSA ARAUJO VÁLIDO 22.00	27/05/2022 11:18:05 MAURO SOUSA ARAUJO VÁLIDO 19.60
27/05/2022 11:12:15 J. C. ALVES SOUSA VÁLIDO 21.99	27/05/2022 11:18:15 J. C. ALVES SOUSA VÁLIDO 19.59
27/05/2022 11:12:47 MAURO SOUSA ARAUJO VÁLIDO 21.80	27/05/2022 11:18:15 R. ALVES MOURA-ME CANCELADO 9.50
	27/05/2022 11:19:01 R. ALVES MOURA-ME VÁLIDO 19.50



PREFEITURA MUNICIPAL DE BARRA DO CORDA - MA
BARRA DO CORDA-MA

27/05/2022 11:19:11 J. C. ALVES SOUSA VÁLIDO 19.49	27/05/2022 11:24:46 R. ALVES MOURA-ME VÁLIDO 13.66
27/05/2022 11:19:18 R. ALVES MOURA-ME VÁLIDO 19.40	LOTE 4 - ADITIVO CONCENTRADO PARA RADIADOR
27/05/2022 11:19:35 MAURO SOUSA ARAUJO VÁLIDO 19.10	27/05/2022 11:01:01 I SOUSA MEDEIROS VÁLIDO 35.00
27/05/2022 11:19:41 R. ALVES MOURA-ME VÁLIDO 19.00	27/05/2022 11:01:01 ORIGINAL AUTO PEÇAS E SERVIÇOS AUTOMOTIVOS LTDA VÁLIDO 38.00
27/05/2022 11:19:43 J. C. ALVES SOUSA VÁLIDO 19.39	27/05/2022 11:01:01 MAURO SOUSA ARAUJO VÁLIDO 32.58
27/05/2022 11:20:02 J. C. ALVES SOUSA VÁLIDO 18.00	27/05/2022 11:01:01 R. ALVES MOURA-ME VÁLIDO 38.00
27/05/2022 11:20:12 R. ALVES MOURA-ME VÁLIDO 17.00	27/05/2022 11:01:01 J. C. ALVES SOUSA VÁLIDO 38.33
27/05/2022 11:20:25 J. C. ALVES SOUSA VÁLIDO 16.99	27/05/2022 11:01:33 J. C. ALVES SOUSA VÁLIDO 32.57
27/05/2022 11:20:33 R. ALVES MOURA-ME VÁLIDO 16.80	27/05/2022 11:07:17 R. ALVES MOURA-ME VÁLIDO 32.00
27/05/2022 11:20:49 J. C. ALVES SOUSA VÁLIDO 16.70	27/05/2022 11:07:49 J. C. ALVES SOUSA VÁLIDO 31.99
27/05/2022 11:21:09 R. ALVES MOURA-ME VÁLIDO 16.50	27/05/2022 11:08:53 R. ALVES MOURA-ME VÁLIDO 31.98
27/05/2022 11:21:18 J. C. ALVES SOUSA VÁLIDO 16.49	27/05/2022 11:09:04 J. C. ALVES SOUSA VÁLIDO 31.97
27/05/2022 11:21:40 R. ALVES MOURA-ME VÁLIDO 16.00	27/05/2022 11:10:35 R. ALVES MOURA-ME VÁLIDO 31.66
27/05/2022 11:22:04 J. C. ALVES SOUSA VÁLIDO 15.99	27/05/2022 11:10:44 J. C. ALVES SOUSA VÁLIDO 31.65
27/05/2022 11:22:20 R. ALVES MOURA-ME VÁLIDO 15.80	27/05/2022 11:11:40 R. ALVES MOURA-ME VÁLIDO 31.64
27/05/2022 11:22:36 J. C. ALVES SOUSA VÁLIDO 15.70	27/05/2022 11:11:45 R. ALVES MOURA-ME VÁLIDO 31.50
27/05/2022 11:22:50 R. ALVES MOURA-ME VÁLIDO 15.60	27/05/2022 11:11:55 J. C. ALVES SOUSA VÁLIDO 31.49
27/05/2022 11:22:56 J. C. ALVES SOUSA VÁLIDO 15.59	27/05/2022 11:12:08 R. ALVES MOURA-ME VÁLIDO 31.48
27/05/2022 11:23:18 R. ALVES MOURA-ME VÁLIDO 15.50	27/05/2022 11:12:22 J. C. ALVES SOUSA VÁLIDO 31.45
27/05/2022 11:23:45 J. C. ALVES SOUSA VÁLIDO 15.49	27/05/2022 11:12:26 MAURO SOUSA ARAUJO VÁLIDO 30.00
27/05/2022 11:23:46 J. C. ALVES SOUSA VÁLIDO 15.00	27/05/2022 11:12:32 J. C. ALVES SOUSA VÁLIDO 29.99
27/05/2022 11:23:53 R. ALVES MOURA-ME VÁLIDO 14.00	27/05/2022 11:12:57 R. ALVES MOURA-ME VÁLIDO 29.95
27/05/2022 11:24:25 MAURO SOUSA ARAUJO VÁLIDO 16.40	27/05/2022 11:13:04 J. C. ALVES SOUSA VÁLIDO 29.94
27/05/2022 11:24:36 J. C. ALVES SOUSA VÁLIDO 13.67	27/05/2022 11:13:38 R. ALVES MOURA-ME VÁLIDO 29.92



PREFEITURA MUNICIPAL DE BARRA DO CORDA - MA
BARRA DO CORDA-MA

27/05/2022 11:13:49 J. C. ALVES SOUSA VÁLIDO	29.90	27/05/2022 11:19:40 J. C. ALVES SOUSA VÁLIDO	26.79
27/05/2022 11:13:55 R. ALVES MOURA-ME VÁLIDO	29.80	27/05/2022 11:19:46 R. ALVES MOURA-ME VÁLIDO	26.70
27/05/2022 11:14:03 J. C. ALVES SOUSA VÁLIDO	29.79	27/05/2022 11:20:05 J. C. ALVES SOUSA VÁLIDO	26.69
27/05/2022 11:14:23 R. ALVES MOURA-ME VÁLIDO	29.70	27/05/2022 11:20:07 MAURO SOUSA ARAUJO VÁLIDO	26.50
27/05/2022 11:14:40 J. C. ALVES SOUSA VÁLIDO	29.69	27/05/2022 11:20:18 R. ALVES MOURA-ME VÁLIDO	26.40
27/05/2022 11:14:47 R. ALVES MOURA-ME VÁLIDO	29.60	27/05/2022 11:20:43 J. C. ALVES SOUSA VÁLIDO	26.39
27/05/2022 11:14:59 J. C. ALVES SOUSA VÁLIDO	29.59	27/05/2022 11:20:53 R. ALVES MOURA-ME VÁLIDO	26.30
27/05/2022 11:15:30 R. ALVES MOURA-ME VÁLIDO	29.50	27/05/2022 11:21:02 J. C. ALVES SOUSA VÁLIDO	26.29
27/05/2022 11:15:42 J. C. ALVES SOUSA VÁLIDO	29.49	27/05/2022 11:21:17 R. ALVES MOURA-ME VÁLIDO	26.20
27/05/2022 11:16:01 R. ALVES MOURA-ME VÁLIDO	29.40	27/05/2022 11:21:24 J. C. ALVES SOUSA VÁLIDO	26.19
27/05/2022 11:16:10 J. C. ALVES SOUSA VÁLIDO	29.39	27/05/2022 11:21:45 R. ALVES MOURA-ME VÁLIDO	26.00
27/05/2022 11:16:24 R. ALVES MOURA-ME VÁLIDO	29.30	27/05/2022 11:21:57 J. C. ALVES SOUSA VÁLIDO	25.99
27/05/2022 11:16:40 J. C. ALVES SOUSA VÁLIDO	29.29	27/05/2022 11:22:23 MAURO SOUSA ARAUJO VÁLIDO	25.80
27/05/2022 11:17:07 R. ALVES MOURA-ME VÁLIDO	29.00	27/05/2022 11:22:32 R. ALVES MOURA-ME VÁLIDO	25.50
27/05/2022 11:17:24 J. C. ALVES SOUSA VÁLIDO	28.99	27/05/2022 11:22:40 J. C. ALVES SOUSA VÁLIDO	25.49
27/05/2022 11:17:33 R. ALVES MOURA-ME VÁLIDO	28.90	27/05/2022 11:22:55 J. C. ALVES SOUSA VÁLIDO	25.40
27/05/2022 11:17:48 J. C. ALVES SOUSA VÁLIDO	28.89	27/05/2022 11:23:27 R. ALVES MOURA-ME VÁLIDO	25.30
27/05/2022 11:18:10 R. ALVES MOURA-ME VÁLIDO	28.80	27/05/2022 11:23:40 J. C. ALVES SOUSA VÁLIDO	25.29
27/05/2022 11:18:18 J. C. ALVES SOUSA VÁLIDO	28.00	27/05/2022 11:23:46 R. ALVES MOURA-ME CANCELADO	0.20
27/05/2022 11:18:42 R. ALVES MOURA-ME VÁLIDO	27.00	27/05/2022 11:24:25 R. ALVES MOURA-ME VÁLIDO	25.20
27/05/2022 11:18:56 J. C. ALVES SOUSA VÁLIDO	26.99	27/05/2022 11:24:43 MAURO SOUSA ARAUJO VÁLIDO	25.00
27/05/2022 11:19:09 R. ALVES MOURA-ME VÁLIDO	26.90	27/05/2022 11:24:51 R. ALVES MOURA-ME VÁLIDO	24.99
27/05/2022 11:19:16 J. C. ALVES SOUSA VÁLIDO	26.89	27/05/2022 11:24:57 J. C. ALVES SOUSA VÁLIDO	23.00
27/05/2022 11:19:26 R. ALVES MOURA-ME VÁLIDO	26.80	27/05/2022 11:25:20 R. ALVES MOURA-ME VÁLIDO	22.00



PREFEITURA MUNICIPAL DE BARRA DO CORDA - MA
BARRA DO CORDA-MA

27/05/2022 11:25:27	J. C. ALVES SOUSA	VÁLIDO	21.99	27/05/2022 11:12:57	R. ALVES MOURA-ME	VÁLIDO	34.00
27/05/2022 11:25:44	R. ALVES MOURA-ME	VÁLIDO	21.00	27/05/2022 11:13:16	J. C. ALVES SOUSA	VÁLIDO	28.89
27/05/2022 11:25:51	J. C. ALVES SOUSA	VÁLIDO	20.99	27/05/2022 11:16:59	MAURO SOUSA ARAUJO	VÁLIDO	24.48
27/05/2022 11:26:15	R. ALVES MOURA-ME	VÁLIDO	20.80	27/05/2022 11:17:17	J. C. ALVES SOUSA	VÁLIDO	24.47
27/05/2022 11:26:32	J. C. ALVES SOUSA	VÁLIDO	19.17	27/05/2022 11:22:08	MAURO SOUSA ARAUJO	VÁLIDO	23.97
27/05/2022 11:26:47	R. ALVES MOURA-ME	VÁLIDO	19.00	27/05/2022 11:22:25	R. ALVES MOURA-ME	VÁLIDO	23.90
27/05/2022 11:28:32	MAURO SOUSA ARAUJO	VÁLIDO	23.10	27/05/2022 11:23:04	J. C. ALVES SOUSA	VÁLIDO	23.89
LOTE 5 - ADITIVO CONCENTRADO PARA SISTEMA DE FREIOS				27/05/2022 11:23:19	R. ALVES MOURA-ME	VÁLIDO	23.88
27/05/2022 11:01:01	ORIGINAL AUTO PEÇAS E SERVIÇOS AUTOMOTIVOS LTDA	VÁLIDO	614.00	27/05/2022 11:23:34	J. C. ALVES SOUSA	VÁLIDO	23.00
27/05/2022 11:01:01	I SOUSA MEDEIROS	VÁLIDO	600.00	27/05/2022 11:24:16	R. ALVES MOURA-ME	VÁLIDO	22.99
27/05/2022 11:01:01	R. ALVES MOURA-ME	VÁLIDO	614.00	27/05/2022 11:24:57	MAURO SOUSA ARAUJO	VÁLIDO	21.40
27/05/2022 11:01:01	MAURO SOUSA ARAUJO	VÁLIDO	522.18	27/05/2022 11:25:17	J. C. ALVES SOUSA	VÁLIDO	21.39
27/05/2022 11:01:01	J. C. ALVES SOUSA	VÁLIDO	614.33	27/05/2022 11:25:25	R. ALVES MOURA-ME	VÁLIDO	21.00
27/05/2022 11:01:30	J. C. ALVES SOUSA	VÁLIDO	522.17	27/05/2022 11:25:33	J. C. ALVES SOUSA	VÁLIDO	20.99
27/05/2022 11:07:21	R. ALVES MOURA-ME	VÁLIDO	522.10	27/05/2022 11:25:49	R. ALVES MOURA-ME	VÁLIDO	20.00
27/05/2022 11:07:42	J. C. ALVES SOUSA	VÁLIDO	522.09	27/05/2022 11:26:00	J. C. ALVES SOUSA	VÁLIDO	19.99
27/05/2022 11:08:48	R. ALVES MOURA-ME	VÁLIDO	522.00	27/05/2022 11:26:26	R. ALVES MOURA-ME	VÁLIDO	19.80
27/05/2022 11:08:58	J. C. ALVES SOUSA	VÁLIDO	521.99	27/05/2022 11:26:42	J. C. ALVES SOUSA	VÁLIDO	19.00
LOTE 6 - ADITIVO PARA MOTOR				27/05/2022 11:27:06	R. ALVES MOURA-ME	VÁLIDO	18.00
27/05/2022 11:12:57	I SOUSA MEDEIROS	VÁLIDO	30.00	27/05/2022 11:27:26	J. C. ALVES SOUSA	VÁLIDO	17.01
27/05/2022 11:12:57	ORIGINAL AUTO PEÇAS E SERVIÇOS AUTOMOTIVOS LTDA	VÁLIDO	34.00	27/05/2022 11:27:35	R. ALVES MOURA-ME	VÁLIDO	16.00
27/05/2022 11:12:57	MAURO SOUSA ARAUJO	VÁLIDO	28.90	LOTE 7 - ARLA 32			
27/05/2022 11:12:57	J. C. ALVES SOUSA	VÁLIDO	34.00	27/05/2022 11:12:58	I SOUSA MEDEIROS	VÁLIDO	160.00
				27/05/2022 11:12:58	ORIGINAL AUTO PEÇAS E SERVIÇOS AUTOMOTIVOS LTDA	VÁLIDO	169.00



PREFEITURA MUNICIPAL DE BARRA DO CORDA - MA
BARRA DO CORDA-MA

27/05/2022 11:12:58 MAURO SOUSA ARAUJO VÁLIDO	144.22	27/05/2022 11:26:13 J. C. ALVES SOUSA VÁLIDO	113.00
27/05/2022 11:12:58 R. ALVES MOURA-ME VÁLIDO	169.00	27/05/2022 11:26:33 R. ALVES MOURA-ME VÁLIDO	112.00
27/05/2022 11:12:58 J. C. ALVES SOUSA VÁLIDO	169.67	27/05/2022 11:26:45 J. C. ALVES SOUSA VÁLIDO	111.00
27/05/2022 11:13:21 J. C. ALVES SOUSA VÁLIDO	144.21	27/05/2022 11:26:59 R. ALVES MOURA-ME VÁLIDO	110.00
27/05/2022 11:16:39 MAURO SOUSA ARAUJO VÁLIDO	122.16	27/05/2022 11:27:02 MAURO SOUSA ARAUJO VÁLIDO	110.29
27/05/2022 11:16:55 J. C. ALVES SOUSA VÁLIDO	122.15	27/05/2022 11:27:17 MAURO SOUSA ARAUJO VÁLIDO	109.90
27/05/2022 11:21:52 MAURO SOUSA ARAUJO VÁLIDO	119.50	27/05/2022 11:27:28 R. ALVES MOURA-ME VÁLIDO	109.80
27/05/2022 11:22:05 R. ALVES MOURA-ME VÁLIDO	119.40	27/05/2022 11:28:31 J. C. ALVES SOUSA VÁLIDO	109.00
27/05/2022 11:22:19 J. C. ALVES SOUSA VÁLIDO	119.30	27/05/2022 11:28:45 R. ALVES MOURA-ME VÁLIDO	108.00
27/05/2022 11:22:40 R. ALVES MOURA-ME VÁLIDO	119.20	27/05/2022 11:28:56 J. C. ALVES SOUSA VÁLIDO	100.00
27/05/2022 11:22:46 J. C. ALVES SOUSA VÁLIDO	119.19	27/05/2022 11:29:03 R. ALVES MOURA-ME VÁLIDO	99.00
27/05/2022 11:23:11 R. ALVES MOURA-ME VÁLIDO	119.00	27/05/2022 11:29:24 J. C. ALVES SOUSA VÁLIDO	90.00
27/05/2022 11:23:25 J. C. ALVES SOUSA VÁLIDO	118.00	27/05/2022 11:29:44 R. ALVES MOURA-ME VÁLIDO	80.00
27/05/2022 11:23:35 R. ALVES MOURA-ME VÁLIDO	117.00	27/05/2022 11:30:22 J. C. ALVES SOUSA VÁLIDO	84.84
27/05/2022 11:23:39 J. C. ALVES SOUSA VÁLIDO	116.00	LOTE 8 - DESENGRIPANTE	
27/05/2022 11:24:12 R. ALVES MOURA-ME VÁLIDO	115.99	27/05/2022 11:12:58 I SOUSA MEDEIROS VÁLIDO	15.00
27/05/2022 11:24:57 J. C. ALVES SOUSA VÁLIDO	115.98	27/05/2022 11:12:58 ORIGINAL AUTO PEÇAS E SERVIÇOS AUTOMOTIVOS LTDA VÁLIDO	18.00
27/05/2022 11:25:11 R. ALVES MOURA-ME VÁLIDO	115.97	27/05/2022 11:12:58 MAURO SOUSA ARAUJO VÁLIDO	15.30
27/05/2022 11:25:24 J. C. ALVES SOUSA VÁLIDO	115.00	27/05/2022 11:12:58 J. C. ALVES SOUSA VÁLIDO	18.00
27/05/2022 11:25:36 R. ALVES MOURA-ME VÁLIDO	114.00	27/05/2022 11:12:58 R. ALVES MOURA-ME VÁLIDO	18.00
27/05/2022 11:25:40 MAURO SOUSA ARAUJO VÁLIDO	114.50	27/05/2022 11:13:31 J. C. ALVES SOUSA VÁLIDO	14.99
27/05/2022 11:25:45 J. C. ALVES SOUSA VÁLIDO	113.99	27/05/2022 11:16:24 MAURO SOUSA ARAUJO VÁLIDO	12.96
27/05/2022 11:25:53 MAURO SOUSA ARAUJO VÁLIDO	113.80	27/05/2022 11:16:48 J. C. ALVES SOUSA VÁLIDO	12.95
27/05/2022 11:25:55 R. ALVES MOURA-ME CANCELADO	3.80	27/05/2022 11:21:40 MAURO SOUSA ARAUJO VÁLIDO	12.69



PREFEITURA MUNICIPAL DE BARRA DO CORDA - MA
BARRA DO CORDA-MA

27/05/2022 11:21:51 R. ALVES MOURA-ME VÁLIDO	12.00	27/05/2022 11:27:39 J. C. ALVES SOUSA VÁLIDO	3.01
27/05/2022 11:21:52 J. C. ALVES SOUSA VÁLIDO	12.68	27/05/2022 11:28:12 R. ALVES MOURA-ME VÁLIDO	2.90
27/05/2022 11:22:02 J. C. ALVES SOUSA VÁLIDO	11.99	LOTE 10 - FILTRO DE AR	
27/05/2022 11:23:04 R. ALVES MOURA-ME VÁLIDO	11.98	27/05/2022 11:12:59 I SOUSA MEDEIROS VÁLIDO	115.00
27/05/2022 11:25:04 J. C. ALVES SOUSA VÁLIDO	11.97	27/05/2022 11:12:59 ORIGINAL AUTO PEÇAS E SERVIÇOS AUTOMOTIVOS LTDA VÁLIDO	119.00
27/05/2022 11:26:42 MAURO SOUSA ARAUJO VÁLIDO	11.70	27/05/2022 11:12:59 MAURO SOUSA ARAUJO VÁLIDO	101.72
27/05/2022 11:27:13 R. ALVES MOURA-ME VÁLIDO	11.00	27/05/2022 11:12:59 R. ALVES MOURA-ME VÁLIDO	119.00
27/05/2022 11:28:20 J. C. ALVES SOUSA VÁLIDO	10.00	27/05/2022 11:12:59 J. C. ALVES SOUSA VÁLIDO	119.67
27/05/2022 11:28:52 R. ALVES MOURA-ME VÁLIDO	9.00	27/05/2022 11:13:20 J. C. ALVES SOUSA VÁLIDO	101.70
27/05/2022 11:29:18 J. C. ALVES SOUSA VÁLIDO	9.01	27/05/2022 11:15:54 MAURO SOUSA ARAUJO VÁLIDO	86.16
LOTE 9 - ESTOPA		27/05/2022 11:16:03 J. C. ALVES SOUSA VÁLIDO	86.15
27/05/2022 11:12:58 I SOUSA MEDEIROS VÁLIDO	5.00	27/05/2022 11:21:19 MAURO SOUSA ARAUJO VÁLIDO	84.37
27/05/2022 11:12:58 ORIGINAL AUTO PEÇAS E SERVIÇOS AUTOMOTIVOS LTDA VÁLIDO	6.00	27/05/2022 11:21:28 R. ALVES MOURA-ME VÁLIDO	84.00
27/05/2022 11:12:58 MAURO SOUSA ARAUJO VÁLIDO	5.10	27/05/2022 11:21:40 J. C. ALVES SOUSA VÁLIDO	83.99
27/05/2022 11:12:58 J. C. ALVES SOUSA VÁLIDO	6.00	27/05/2022 11:21:59 R. ALVES MOURA-ME VÁLIDO	83.00
27/05/2022 11:12:58 R. ALVES MOURA-ME VÁLIDO	6.00	27/05/2022 11:22:13 J. C. ALVES SOUSA VÁLIDO	82.99
27/05/2022 11:13:27 J. C. ALVES SOUSA VÁLIDO	4.99	27/05/2022 11:22:57 R. ALVES MOURA-ME VÁLIDO	82.00
27/05/2022 11:16:01 MAURO SOUSA ARAUJO VÁLIDO	4.32	27/05/2022 11:24:09 J. C. ALVES SOUSA VÁLIDO	81.99
27/05/2022 11:16:10 J. C. ALVES SOUSA VÁLIDO	4.31	27/05/2022 11:24:23 R. ALVES MOURA-ME VÁLIDO	81.95
27/05/2022 11:21:29 MAURO SOUSA ARAUJO VÁLIDO	4.23	27/05/2022 11:24:36 J. C. ALVES SOUSA VÁLIDO	81.94
27/05/2022 11:21:36 J. C. ALVES SOUSA VÁLIDO	4.22	27/05/2022 11:24:41 R. ALVES MOURA-ME VÁLIDO	81.93
27/05/2022 11:23:10 R. ALVES MOURA-ME VÁLIDO	4.10	27/05/2022 11:24:52 J. C. ALVES SOUSA VÁLIDO	81.92
27/05/2022 11:24:42 J. C. ALVES SOUSA VÁLIDO	4.09	27/05/2022 11:26:20 MAURO SOUSA ARAUJO VÁLIDO	80.00
27/05/2022 11:26:31 MAURO SOUSA ARAUJO VÁLIDO	3.90	27/05/2022 11:26:41 R. ALVES MOURA-ME VÁLIDO	70.00



PREFEITURA MUNICIPAL DE BARRA DO CORDA - MA
BARRA DO CORDA-MA

27/05/2022 11:27:14 J. C. ALVES SOUSA VÁLIDO 69.00	02/06/2022 15:02:53 R. ALVES MOURA-ME VÁLIDO 121.00		
27/05/2022 11:27:22 R. ALVES MOURA-ME VÁLIDO 68.00	02/06/2022 15:03:12 J. C. ALVES SOUSA VÁLIDO 102.80		
27/05/2022 11:27:58 J. C. ALVES SOUSA VÁLIDO 67.99	02/06/2022 15:04:25 MAURO SOUSA ARAUJO VÁLIDO 102.70		
27/05/2022 11:28:07 R. ALVES MOURA-ME VÁLIDO 67.80	02/06/2022 15:04:47 J. C. ALVES SOUSA VÁLIDO 102.00		
27/05/2022 11:28:22 J. C. ALVES SOUSA VÁLIDO 67.70	02/06/2022 15:04:56 MAURO SOUSA ARAUJO VÁLIDO 101.90		
27/05/2022 11:28:59 R. ALVES MOURA-ME VÁLIDO 67.60	02/06/2022 15:05:01 J. C. ALVES SOUSA VÁLIDO 100.00		
27/05/2022 11:29:47 J. C. ALVES SOUSA VÁLIDO 67.00	02/06/2022 15:05:28 MAURO SOUSA ARAUJO VÁLIDO 99.90		
27/05/2022 11:29:54 R. ALVES MOURA-ME VÁLIDO 66.80	02/06/2022 15:05:35 J. C. ALVES SOUSA VÁLIDO 90.00		
27/05/2022 11:30:31 J. C. ALVES SOUSA VÁLIDO 66.00	LOTE 12 - FILTRO DE AR		
27/05/2022 11:32:05 R. ALVES MOURA-ME VÁLIDO 65.00	02/06/2022 15:02:54 I SOUSA MEDEIROS VÁLIDO 35.00		
27/05/2022 11:32:17 J. C. ALVES SOUSA VÁLIDO 64.00	02/06/2022 15:02:54 ORIGINAL AUTO PEÇAS E SERVIÇOS AUTOMOTIVOS LTDA VÁLIDO 37.00		
27/05/2022 11:32:38 R. ALVES MOURA-ME VÁLIDO 63.00	02/06/2022 15:02:54 MAURO SOUSA ARAUJO VÁLIDO 31.45		
27/05/2022 11:32:48 J. C. ALVES SOUSA VÁLIDO 62.00	02/06/2022 15:02:54 J. C. ALVES SOUSA VÁLIDO 37.00		
27/05/2022 11:32:56 R. ALVES MOURA-ME VÁLIDO 61.00	02/06/2022 15:02:54 R. ALVES MOURA-ME VÁLIDO 37.00		
27/05/2022 11:33:02 J. C. ALVES SOUSA VÁLIDO 60.00	02/06/2022 15:03:17 J. C. ALVES SOUSA VÁLIDO 31.40		
27/05/2022 11:33:14 R. ALVES MOURA-ME VÁLIDO 59.00	02/06/2022 15:04:43 MAURO SOUSA ARAUJO VÁLIDO 31.10		
27/05/2022 11:33:23 J. C. ALVES SOUSA VÁLIDO 59.84	02/06/2022 15:04:50 MAURO SOUSA ARAUJO VÁLIDO 31.00		
27/05/2022 11:34:34 ORIGINAL AUTO PEÇAS E SERVIÇOS AUTOMOTIVOS LTDA VÁLIDO 59.87	02/06/2022 15:04:57 J. C. ALVES SOUSA VÁLIDO 30.00		
LOTE 11 - FILTRO DE AR		02/06/2022 15:05:23 MAURO SOUSA ARAUJO VÁLIDO 29.90	
02/06/2022 15:02:53 I SOUSA MEDEIROS VÁLIDO 115.00	02/06/2022 15:05:41 J. C. ALVES SOUSA VÁLIDO 29.00	LOTE 13 - FILTRO DE AR	
02/06/2022 15:02:53 J. C. ALVES SOUSA VÁLIDO 121.00	02/06/2022 15:02:54 I SOUSA MEDEIROS VÁLIDO 55.00		
02/06/2022 15:02:53 MAURO SOUSA ARAUJO VÁLIDO 102.85	02/06/2022 15:02:54 ORIGINAL AUTO PEÇAS E SERVIÇOS AUTOMOTIVOS LTDA VÁLIDO 60.00		
02/06/2022 15:02:53 ORIGINAL AUTO PEÇAS E SERVIÇOS AUTOMOTIVOS LTDA VÁLIDO 121.00	02/06/2022 15:02:54 MAURO SOUSA ARAUJO VÁLIDO 51.28		



PREFEITURA MUNICIPAL DE BARRA DO CORDA - MA
BARRA DO CORDA-MA

02/06/2022 15:02:54 J. C. ALVES SOUSA VÁLIDO	60.33	02/06/2022 15:05:56 J. C. ALVES SOUSA VÁLIDO	67.00
02/06/2022 15:02:54 R. ALVES MOURA-ME VÁLIDO	60.00	LOTE 16 - FILTRO DE AR	
02/06/2022 15:03:29 J. C. ALVES SOUSA VÁLIDO	51.00	02/06/2022 15:13:15 I SOUSA MEDEIROS VÁLIDO	110.00
02/06/2022 15:05:18 MAURO SOUSA ARAUJO VÁLIDO	49.90	02/06/2022 15:13:15 ORIGINAL AUTO PEÇAS E SERVIÇOS AUTOMOTIVOS LTDA VÁLIDO	115.00
02/06/2022 15:05:28 J. C. ALVES SOUSA VÁLIDO	49.00	02/06/2022 15:13:15 MAURO SOUSA ARAUJO VÁLIDO	98.32
LOTE 14 - FILTRO DE AR		02/06/2022 15:13:15 J. C. ALVES SOUSA VÁLIDO	115.67
02/06/2022 15:02:54 I SOUSA MEDEIROS VÁLIDO	35.00	02/06/2022 15:13:15 R. ALVES MOURA-ME VÁLIDO	115.00
02/06/2022 15:02:54 ORIGINAL AUTO PEÇAS E SERVIÇOS AUTOMOTIVOS LTDA VÁLIDO	38.00	02/06/2022 15:13:22 J. C. ALVES SOUSA VÁLIDO	98.00
02/06/2022 15:02:54 MAURO SOUSA ARAUJO VÁLIDO	32.30	LOTE 17 - FILTRO DE AR	
02/06/2022 15:02:54 J. C. ALVES SOUSA VÁLIDO	38.00	02/06/2022 15:13:15 I SOUSA MEDEIROS VÁLIDO	55.00
02/06/2022 15:02:54 R. ALVES MOURA-ME VÁLIDO	38.00	02/06/2022 15:13:15 ORIGINAL AUTO PEÇAS E SERVIÇOS AUTOMOTIVOS LTDA VÁLIDO	58.00
02/06/2022 15:03:33 J. C. ALVES SOUSA VÁLIDO	32.00	02/06/2022 15:13:15 MAURO SOUSA ARAUJO VÁLIDO	49.87
02/06/2022 15:05:13 MAURO SOUSA ARAUJO VÁLIDO	31.90	02/06/2022 15:13:15 J. C. ALVES SOUSA VÁLIDO	58.67
02/06/2022 15:05:20 J. C. ALVES SOUSA VÁLIDO	31.00	02/06/2022 15:13:15 R. ALVES MOURA-ME VÁLIDO	58.00
02/06/2022 15:05:35 MAURO SOUSA ARAUJO VÁLIDO	29.90	02/06/2022 15:13:26 J. C. ALVES SOUSA VÁLIDO	49.00
02/06/2022 15:05:47 J. C. ALVES SOUSA VÁLIDO	29.00	LOTE 18 - FILTRO DE AR	
LOTE 15 - FILTRO DE AR		02/06/2022 15:13:16 I SOUSA MEDEIROS VÁLIDO	110.00
02/06/2022 15:02:54 I SOUSA MEDEIROS VÁLIDO	75.00	02/06/2022 15:13:16 ORIGINAL AUTO PEÇAS E SERVIÇOS AUTOMOTIVOS LTDA VÁLIDO	113.00
02/06/2022 15:02:54 ORIGINAL AUTO PEÇAS E SERVIÇOS AUTOMOTIVOS LTDA VÁLIDO	81.00	02/06/2022 15:13:16 MAURO SOUSA ARAUJO VÁLIDO	96.62
02/06/2022 15:02:54 MAURO SOUSA ARAUJO VÁLIDO	68.85	02/06/2022 15:13:16 J. C. ALVES SOUSA VÁLIDO	113.67
02/06/2022 15:02:54 J. C. ALVES SOUSA VÁLIDO	81.00	02/06/2022 15:13:16 R. ALVES MOURA-ME VÁLIDO	113.00
02/06/2022 15:02:54 R. ALVES MOURA-ME VÁLIDO	81.00	02/06/2022 15:13:32 J. C. ALVES SOUSA VÁLIDO	96.00
02/06/2022 15:03:36 J. C. ALVES SOUSA VÁLIDO	68.00	LOTE 19 - FILTRO DE AR	
02/06/2022 15:05:07 MAURO SOUSA ARAUJO VÁLIDO	67.80	02/06/2022 15:13:16 I SOUSA MEDEIROS VÁLIDO	115.00



PREFEITURA MUNICIPAL DE BARRA DO CORDA - MA
BARRA DO CORDA-MA

02/06/2022 15:13:16 ORIGINAL AUTO PEÇAS E SERVIÇOS AUTOMOTIVOS LTDA VÁLIDO	119.00	02/06/2022 15:31:57 MAURO SOUSA ARAUJO VÁLIDO	500.00
02/06/2022 15:13:16 MAURO SOUSA ARAUJO VÁLIDO	101.15	02/06/2022 15:32:01 ORIGINAL AUTO PEÇAS E SERVIÇOS AUTOMOTIVOS LTDA VÁLIDO	447.55
02/06/2022 15:13:16 J. C. ALVES SOUSA VÁLIDO	119.00	02/06/2022 15:32:08 J. C. ALVES SOUSA VÁLIDO	447.00
02/06/2022 15:13:16 R. ALVES MOURA-ME VÁLIDO	119.00	02/06/2022 15:32:35 R. ALVES MOURA-ME VÁLIDO	446.90
02/06/2022 15:13:35 J. C. ALVES SOUSA VÁLIDO	100.00	02/06/2022 15:32:41 J. C. ALVES SOUSA VÁLIDO	446.00
LOTE 20 - FILTRO DE AR EXTERNO		02/06/2022 15:32:42 MAURO SOUSA ARAUJO VÁLIDO	446.80
02/06/2022 15:13:16 I SOUSA MEDEIROS VÁLIDO	450.00	02/06/2022 15:32:58 R. ALVES MOURA-ME VÁLIDO	445.00
02/06/2022 15:13:16 ORIGINAL AUTO PEÇAS E SERVIÇOS AUTOMOTIVOS LTDA VÁLIDO	460.00	02/06/2022 15:33:03 J. C. ALVES SOUSA VÁLIDO	444.00
02/06/2022 15:13:16 MAURO SOUSA ARAUJO VÁLIDO	391.57	02/06/2022 15:33:17 R. ALVES MOURA-ME VÁLIDO	443.00
02/06/2022 15:13:16 J. C. ALVES SOUSA VÁLIDO	460.67	02/06/2022 15:33:30 J. C. ALVES SOUSA VÁLIDO	442.00
02/06/2022 15:13:16 R. ALVES MOURA-ME VÁLIDO	460.00	02/06/2022 15:33:49 R. ALVES MOURA-ME VÁLIDO	441.00
02/06/2022 15:13:39 J. C. ALVES SOUSA VÁLIDO	385.00	02/06/2022 15:33:54 J. C. ALVES SOUSA VÁLIDO	420.00
LOTE 21 - FILTRO DE AR EXTERNO		02/06/2022 15:34:10 ORIGINAL AUTO PEÇAS E SERVIÇOS AUTOMOTIVOS LTDA VÁLIDO	370.00
02/06/2022 15:23:55 I SOUSA MEDEIROS VÁLIDO	590.00	02/06/2022 15:34:12 R. ALVES MOURA-ME VÁLIDO	419.90
02/06/2022 15:23:55 ORIGINAL AUTO PEÇAS E SERVIÇOS AUTOMOTIVOS LTDA VÁLIDO	597.00	02/06/2022 15:34:17 R. ALVES MOURA-ME VÁLIDO	369.90
02/06/2022 15:23:55 MAURO SOUSA ARAUJO VÁLIDO	507.45	02/06/2022 15:34:20 J. C. ALVES SOUSA VÁLIDO	350.00
02/06/2022 15:23:55 J. C. ALVES SOUSA VÁLIDO	597.00	02/06/2022 15:34:26 R. ALVES MOURA-ME VÁLIDO	349.90
02/06/2022 15:23:55 R. ALVES MOURA-ME VÁLIDO	597.00	02/06/2022 15:34:47 MAURO SOUSA ARAUJO VÁLIDO	358.00
02/06/2022 15:24:02 J. C. ALVES SOUSA VÁLIDO	507.00	02/06/2022 15:35:02 J. C. ALVES SOUSA VÁLIDO	340.00
02/06/2022 15:29:50 MAURO SOUSA ARAUJO VÁLIDO	506.00	02/06/2022 15:35:06 R. ALVES MOURA-ME VÁLIDO	339.99
02/06/2022 15:29:58 J. C. ALVES SOUSA VÁLIDO	505.00	02/06/2022 15:35:14 ORIGINAL AUTO PEÇAS E SERVIÇOS AUTOMOTIVOS LTDA VÁLIDO	325.00
02/06/2022 15:30:38 MAURO SOUSA ARAUJO VÁLIDO	504.00	02/06/2022 15:35:15 J. C. ALVES SOUSA VÁLIDO	330.00
02/06/2022 15:30:52 J. C. ALVES SOUSA VÁLIDO	503.00	02/06/2022 15:35:19 R. ALVES MOURA-ME VÁLIDO	324.99



PREFEITURA MUNICIPAL DE BARRA DO CORDA - MA
BARRA DO CORDA-MA

02/06/2022 15:35:20 J. C. ALVES SOUSA VÁLIDO	320.00	02/06/2022 15:32:24 ORIGINAL AUTO PEÇAS E SERVIÇOS AUTOMOTIVOS LTDA VÁLIDO	59.08
02/06/2022 15:35:48 ORIGINAL AUTO PEÇAS E SERVIÇOS AUTOMOTIVOS LTDA VÁLIDO	286.00	02/06/2022 15:32:32 J. C. ALVES SOUSA VÁLIDO	59.00
02/06/2022 15:35:49 R. ALVES MOURA-ME VÁLIDO	319.90	02/06/2022 15:32:39 R. ALVES MOURA-ME VÁLIDO	58.90
02/06/2022 15:36:11 R. ALVES MOURA-ME VÁLIDO	285.99	02/06/2022 15:32:46 J. C. ALVES SOUSA VÁLIDO	58.00
02/06/2022 15:36:14 J. C. ALVES SOUSA VÁLIDO	298.51	02/06/2022 15:32:59 MAURO SOUSA ARAUJO VÁLIDO	59.90
02/06/2022 15:36:30 ORIGINAL AUTO PEÇAS E SERVIÇOS AUTOMOTIVOS LTDA VÁLIDO	256.00	02/06/2022 15:33:03 R. ALVES MOURA-ME VÁLIDO	57.00
02/06/2022 15:36:39 R. ALVES MOURA-ME VÁLIDO	255.99	02/06/2022 15:33:09 J. C. ALVES SOUSA VÁLIDO	56.00
02/06/2022 15:37:05 ORIGINAL AUTO PEÇAS E SERVIÇOS AUTOMOTIVOS LTDA VÁLIDO	220.00	02/06/2022 15:33:53 R. ALVES MOURA-ME VÁLIDO	55.00
02/06/2022 15:37:36 R. ALVES MOURA-ME VÁLIDO	219.90	02/06/2022 15:34:02 J. C. ALVES SOUSA VÁLIDO	50.00
LOTE 22 - FILTRO DE AR EXTERNO		02/06/2022 15:34:08 R. ALVES MOURA-ME VÁLIDO	49.90
02/06/2022 15:23:56 I SOUSA MEDEIROS VÁLIDO	78.00	02/06/2022 15:34:23 J. C. ALVES SOUSA VÁLIDO	49.00
02/06/2022 15:23:56 ORIGINAL AUTO PEÇAS E SERVIÇOS AUTOMOTIVOS LTDA VÁLIDO	82.00	02/06/2022 15:34:30 R. ALVES MOURA-ME VÁLIDO	48.20
02/06/2022 15:23:56 MAURO SOUSA ARAUJO VÁLIDO	70.27	02/06/2022 15:34:54 J. C. ALVES SOUSA VÁLIDO	47.00
02/06/2022 15:23:56 R. ALVES MOURA-ME VÁLIDO	82.00	02/06/2022 15:35:02 R. ALVES MOURA-ME VÁLIDO	46.99
02/06/2022 15:23:56 J. C. ALVES SOUSA VÁLIDO	82.67	02/06/2022 15:35:08 J. C. ALVES SOUSA VÁLIDO	46.00
02/06/2022 15:24:08 J. C. ALVES SOUSA VÁLIDO	70.00	02/06/2022 15:35:10 MAURO SOUSA ARAUJO VÁLIDO	49.05
02/06/2022 15:29:59 MAURO SOUSA ARAUJO VÁLIDO	69.80	02/06/2022 15:35:23 R. ALVES MOURA-ME VÁLIDO	45.99
02/06/2022 15:30:15 J. C. ALVES SOUSA VÁLIDO	69.00	02/06/2022 15:35:43 J. C. ALVES SOUSA VÁLIDO	41.35
02/06/2022 15:30:28 MAURO SOUSA ARAUJO VÁLIDO	68.00	02/06/2022 15:36:02 R. ALVES MOURA-ME VÁLIDO	41.34
02/06/2022 15:30:41 J. C. ALVES SOUSA VÁLIDO	67.00	02/06/2022 15:37:25 ORIGINAL AUTO PEÇAS E SERVIÇOS AUTOMOTIVOS LTDA VÁLIDO	40.00
02/06/2022 15:32:04 MAURO SOUSA ARAUJO VÁLIDO	66.00	02/06/2022 15:38:51 R. ALVES MOURA-ME VÁLIDO	39.99
02/06/2022 15:32:22 J. C. ALVES SOUSA VÁLIDO	65.00	LOTE 23 - FILTRO DE AR EXTERNO	
		02/06/2022 15:23:56 I SOUSA MEDEIROS VÁLIDO	130.00



PREFEITURA MUNICIPAL DE BARRA DO CORDA - MA
BARRA DO CORDA-MA

02/06/2022 15:23:56 ORIGINAL AUTO PEÇAS E SERVIÇOS AUTOMOTIVOS LTDA VÁLIDO	136.00	02/06/2022 15:36:43 R. ALVES MOURA-ME VÁLIDO	68.34
02/06/2022 15:23:56 MAURO SOUSA ARAUJO VÁLIDO	116.17	02/06/2022 15:37:48 ORIGINAL AUTO PEÇAS E SERVIÇOS AUTOMOTIVOS LTDA VÁLIDO	60.00
02/06/2022 15:23:56 R. ALVES MOURA-ME VÁLIDO	136.00	LOTE 24 - FILTRO DE AR EXTERNO	
02/06/2022 15:23:56 J. C. ALVES SOUSA VÁLIDO	136.67	02/06/2022 15:23:56 I SOUSA MEDEIROS VÁLIDO	130.00
02/06/2022 15:24:13 J. C. ALVES SOUSA VÁLIDO	116.00	02/06/2022 15:23:56 R. ALVES MOURA-ME VÁLIDO	140.00
02/06/2022 15:30:21 MAURO SOUSA ARAUJO VÁLIDO	115.00	02/06/2022 15:23:56 MAURO SOUSA ARAUJO VÁLIDO	119.28
02/06/2022 15:30:48 J. C. ALVES SOUSA VÁLIDO	114.00	02/06/2022 15:23:56 ORIGINAL AUTO PEÇAS E SERVIÇOS AUTOMOTIVOS LTDA VÁLIDO	140.00
02/06/2022 15:32:46 ORIGINAL AUTO PEÇAS E SERVIÇOS AUTOMOTIVOS LTDA VÁLIDO	99.66	02/06/2022 15:23:56 J. C. ALVES SOUSA VÁLIDO	140.33
02/06/2022 15:32:55 J. C. ALVES SOUSA VÁLIDO	99.00	02/06/2022 15:24:19 J. C. ALVES SOUSA VÁLIDO	119.00
02/06/2022 15:33:06 R. ALVES MOURA-ME VÁLIDO	98.00	02/06/2022 15:30:17 MAURO SOUSA ARAUJO VÁLIDO	118.00
02/06/2022 15:33:15 J. C. ALVES SOUSA VÁLIDO	97.00	02/06/2022 15:30:24 J. C. ALVES SOUSA VÁLIDO	117.00
02/06/2022 15:33:22 R. ALVES MOURA-ME VÁLIDO	96.90	02/06/2022 15:30:45 MAURO SOUSA ARAUJO VÁLIDO	116.00
02/06/2022 15:33:34 J. C. ALVES SOUSA VÁLIDO	96.00	02/06/2022 15:30:56 J. C. ALVES SOUSA VÁLIDO	115.00
02/06/2022 15:33:40 ORIGINAL AUTO PEÇAS E SERVIÇOS AUTOMOTIVOS LTDA VÁLIDO	84.11	02/06/2022 15:32:17 MAURO SOUSA ARAUJO VÁLIDO	114.00
02/06/2022 15:33:48 J. C. ALVES SOUSA VÁLIDO	84.00	02/06/2022 15:33:10 R. ALVES MOURA-ME VÁLIDO	113.00
02/06/2022 15:33:57 R. ALVES MOURA-ME VÁLIDO	83.00	02/06/2022 15:33:26 J. C. ALVES SOUSA VÁLIDO	112.00
02/06/2022 15:34:09 J. C. ALVES SOUSA VÁLIDO	80.00	02/06/2022 15:34:04 R. ALVES MOURA-ME VÁLIDO	111.00
02/06/2022 15:34:22 R. ALVES MOURA-ME VÁLIDO	79.90	02/06/2022 15:34:26 ORIGINAL AUTO PEÇAS E SERVIÇOS AUTOMOTIVOS LTDA VÁLIDO	98.66
02/06/2022 15:34:38 J. C. ALVES SOUSA VÁLIDO	79.00	02/06/2022 15:34:34 R. ALVES MOURA-ME VÁLIDO	98.60
02/06/2022 15:34:54 R. ALVES MOURA-ME VÁLIDO	78.99	02/06/2022 15:34:48 J. C. ALVES SOUSA VÁLIDO	98.00
02/06/2022 15:35:32 J. C. ALVES SOUSA VÁLIDO	75.00	02/06/2022 15:34:58 R. ALVES MOURA-ME VÁLIDO	97.99
02/06/2022 15:35:54 R. ALVES MOURA-ME VÁLIDO	74.90	02/06/2022 15:35:52 J. C. ALVES SOUSA VÁLIDO	90.00
02/06/2022 15:36:26 J. C. ALVES SOUSA VÁLIDO	68.35	02/06/2022 15:35:57 R. ALVES MOURA-ME VÁLIDO	89.90



**PREFEITURA MUNICIPAL DE BARRA DO CORDA - MA
BARRA DO CORDA-MA**

02/06/2022 15:36:11 ORIGINAL AUTO PEÇAS E SERVIÇOS AUTOMOTIVOS LTDA VÁLIDO	79.02	02/06/2022 15:34:45 J. C. ALVES SOUSA VÁLIDO	90.00
02/06/2022 15:36:43 J. C. ALVES SOUSA VÁLIDO	70.18	02/06/2022 15:35:10 R. ALVES MOURA-ME VÁLIDO	89.99
02/06/2022 15:36:48 R. ALVES MOURA-ME VÁLIDO	70.17	02/06/2022 15:35:31 ORIGINAL AUTO PEÇAS E SERVIÇOS AUTOMOTIVOS LTDA VÁLIDO	80.00
02/06/2022 15:38:33 ORIGINAL AUTO PEÇAS E SERVIÇOS AUTOMOTIVOS LTDA VÁLIDO	64.50	02/06/2022 15:36:04 J. C. ALVES SOUSA VÁLIDO	79.51
02/06/2022 15:38:40 R. ALVES MOURA-ME VÁLIDO	64.45	02/06/2022 15:36:05 R. ALVES MOURA-ME VÁLIDO	79.99
02/06/2022 15:39:44 ORIGINAL AUTO PEÇAS E SERVIÇOS AUTOMOTIVOS LTDA VÁLIDO	60.00	02/06/2022 15:36:52 R. ALVES MOURA-ME VÁLIDO	79.50
LOTE 25 - FILTRO DE AR EXTERNO		LOTE 26 - FILTRO DE AR EXTERNO	
02/06/2022 15:23:56 I SOUSA MEDEIROS VÁLIDO	150.00	02/06/2022 15:42:23 I SOUSA MEDEIROS VÁLIDO	205.00
02/06/2022 15:23:56 R. ALVES MOURA-ME VÁLIDO	159.00	02/06/2022 15:42:23 ORIGINAL AUTO PEÇAS E SERVIÇOS AUTOMOTIVOS LTDA VÁLIDO	211.00
02/06/2022 15:23:56 MAURO SOUSA ARAUJO VÁLIDO	135.15	02/06/2022 15:42:23 MAURO SOUSA ARAUJO VÁLIDO	179.92
02/06/2022 15:23:56 ORIGINAL AUTO PEÇAS E SERVIÇOS AUTOMOTIVOS LTDA VÁLIDO	159.00	02/06/2022 15:42:23 R. ALVES MOURA-ME VÁLIDO	211.00
02/06/2022 15:23:56 J. C. ALVES SOUSA VÁLIDO	159.00	02/06/2022 15:42:23 J. C. ALVES SOUSA VÁLIDO	211.67
02/06/2022 15:24:23 J. C. ALVES SOUSA VÁLIDO	135.00	02/06/2022 15:42:34 J. C. ALVES SOUSA VÁLIDO	170.00
02/06/2022 15:30:11 MAURO SOUSA ARAUJO VÁLIDO	134.00	02/06/2022 15:42:47 ORIGINAL AUTO PEÇAS E SERVIÇOS AUTOMOTIVOS LTDA VÁLIDO	149.65
02/06/2022 15:30:44 J. C. ALVES SOUSA VÁLIDO	133.00	02/06/2022 15:42:54 J. C. ALVES SOUSA VÁLIDO	149.00
02/06/2022 15:32:11 MAURO SOUSA ARAUJO VÁLIDO	130.00	02/06/2022 15:43:54 R. ALVES MOURA-ME VÁLIDO	148.99
02/06/2022 15:33:13 R. ALVES MOURA-ME VÁLIDO	129.00	02/06/2022 15:44:03 J. C. ALVES SOUSA VÁLIDO	147.00
02/06/2022 15:33:17 ORIGINAL AUTO PEÇAS E SERVIÇOS AUTOMOTIVOS LTDA VÁLIDO	109.95	02/06/2022 15:44:31 R. ALVES MOURA-ME VÁLIDO	146.99
02/06/2022 15:33:39 J. C. ALVES SOUSA VÁLIDO	109.00	02/06/2022 15:44:46 J. C. ALVES SOUSA VÁLIDO	140.00
02/06/2022 15:34:00 R. ALVES MOURA-ME VÁLIDO	108.00	02/06/2022 15:44:55 R. ALVES MOURA-ME VÁLIDO	139.99
02/06/2022 15:34:28 J. C. ALVES SOUSA VÁLIDO	100.00	02/06/2022 15:45:16 J. C. ALVES SOUSA VÁLIDO	120.00
02/06/2022 15:34:37 R. ALVES MOURA-ME VÁLIDO	99.99	02/06/2022 15:50:26 MAURO SOUSA ARAUJO VÁLIDO	119.90
		02/06/2022 15:50:35 J. C. ALVES SOUSA VÁLIDO	110.00



PREFEITURA MUNICIPAL DE BARRA DO CORDA - MA
BARRA DO CORDA-MA

LOTE 27 - FILTRO DE AR EXTERNO		02/06/2022 15:42:23 ORIGINAL AUTO PEÇAS E SERVIÇOS AUTOMOTIVOS LTDA	
02/06/2022 15:42:23	I SOUSA MEDEIROS	VÁLIDO	485.00
02/06/2022 15:42:23	ORIGINAL AUTO PEÇAS E SERVIÇOS AUTOMOTIVOS LTDA	VÁLIDO	485.00
02/06/2022 15:42:23	MAURO SOUSA ARAUJO	VÁLIDO	412.25
02/06/2022 15:42:23	J. C. ALVES SOUSA	VÁLIDO	485.00
02/06/2022 15:42:23	R. ALVES MOURA-ME	VÁLIDO	485.00
02/06/2022 15:42:23	J. C. ALVES SOUSA	VÁLIDO	412.00
02/06/2022 15:42:23	R. ALVES MOURA-ME	VÁLIDO	411.10
02/06/2022 15:42:38	J. C. ALVES SOUSA	VÁLIDO	416.00
02/06/2022 15:42:38	ORIGINAL AUTO PEÇAS E SERVIÇOS AUTOMOTIVOS LTDA	VÁLIDO	410.00
02/06/2022 15:42:38	J. C. ALVES SOUSA	VÁLIDO	409.90
02/06/2022 15:43:37	ORIGINAL AUTO PEÇAS E SERVIÇOS AUTOMOTIVOS LTDA	VÁLIDO	366.99
02/06/2022 15:43:48	J. C. ALVES SOUSA	VÁLIDO	365.00
02/06/2022 15:44:09	R. ALVES MOURA-ME	VÁLIDO	364.00
02/06/2022 15:44:40	J. C. ALVES SOUSA	VÁLIDO	363.00
02/06/2022 15:44:48	R. ALVES MOURA-ME	VÁLIDO	362.00
02/06/2022 15:45:00	J. C. ALVES SOUSA	VÁLIDO	360.00
02/06/2022 15:45:07	R. ALVES MOURA-ME	VÁLIDO	359.20
02/06/2022 15:45:23	J. C. ALVES SOUSA	VÁLIDO	330.00
02/06/2022 15:46:07	R. ALVES MOURA-ME	VÁLIDO	329.10
02/06/2022 15:46:46	J. C. ALVES SOUSA	VÁLIDO	320.00
02/06/2022 15:47:38	R. ALVES MOURA-ME	VÁLIDO	319.90
02/06/2022 15:47:58	J. C. ALVES SOUSA	VÁLIDO	319.00
02/06/2022 15:48:54	R. ALVES MOURA-ME	VÁLIDO	318.10
02/06/2022 15:49:03	J. C. ALVES SOUSA	VÁLIDO	318.00
LOTE 28 - FILTRO DE AR EXTERNO		LOTE 29 - FILTRO DE AR EXTERNO	
02/06/2022 15:42:23	I SOUSA MEDEIROS	02/06/2022 15:42:24	I SOUSA MEDEIROS
VÁLIDO	480.00	VÁLIDO	730.00
		02/06/2022 15:42:24	ORIGINAL AUTO PEÇAS E SERVIÇOS AUTOMOTIVOS LTDA
		VÁLIDO	735.00



PREFEITURA MUNICIPAL DE BARRA DO CORDA - MA
BARRA DO CORDA-MA

02/06/2022 15:42:24 MAURO SOUSA ARAUJO		02/06/2022 15:42:24 MAURO SOUSA ARAUJO	
VÁLIDO	625.32	VÁLIDO	319.03
02/06/2022 15:42:24 J. C. ALVES SOUSA		02/06/2022 15:42:24 J. C. ALVES SOUSA	
VÁLIDO	735.67	VÁLIDO	375.33
02/06/2022 15:42:24 R. ALVES MOURA-ME		02/06/2022 15:42:24 R. ALVES MOURA-ME	
VÁLIDO	735.00	VÁLIDO	375.00
02/06/2022 15:42:48 J. C. ALVES SOUSA		02/06/2022 15:42:58 J. C. ALVES SOUSA	
VÁLIDO	625.00	VÁLIDO	319.00
02/06/2022 15:44:02 ORIGINAL AUTO PEÇAS E SERVIÇOS AUTOMOTIVOS LTDA		02/06/2022 15:44:39 R. ALVES MOURA-ME	
VÁLIDO	560.00	VÁLIDO	318.10
02/06/2022 15:44:04 R. ALVES MOURA-ME		02/06/2022 15:45:42 J. C. ALVES SOUSA	
VÁLIDO	624.20	VÁLIDO	300.00
02/06/2022 15:44:19 R. ALVES MOURA-ME		02/06/2022 15:46:27 R. ALVES MOURA-ME	
VÁLIDO	559.00	VÁLIDO	299.99
02/06/2022 15:44:29 J. C. ALVES SOUSA		02/06/2022 15:47:06 J. C. ALVES SOUSA	
VÁLIDO	558.00	VÁLIDO	290.00
02/06/2022 15:44:35 R. ALVES MOURA-ME		02/06/2022 15:47:56 R. ALVES MOURA-ME	
VÁLIDO	557.20	VÁLIDO	289.99
02/06/2022 15:45:07 ORIGINAL AUTO PEÇAS E SERVIÇOS AUTOMOTIVOS LTDA		02/06/2022 15:48:19 J. C. ALVES SOUSA	
VÁLIDO	499.06	VÁLIDO	280.00
02/06/2022 15:45:13 R. ALVES MOURA-ME		LOTE 31 - FILTRO DE AR EXTERNO	
VÁLIDO	499.01	02/06/2022 15:52:56 I SOUSA MEDEIROS	
02/06/2022 15:45:35 J. C. ALVES SOUSA		VÁLIDO	450.00
VÁLIDO	480.00	02/06/2022 15:52:56 ORIGINAL AUTO PEÇAS E SERVIÇOS AUTOMOTIVOS LTDA	
02/06/2022 15:46:13 R. ALVES MOURA-ME		VÁLIDO	457.00
VÁLIDO	479.90	02/06/2022 15:52:56 MAURO SOUSA ARAUJO	
02/06/2022 15:47:01 J. C. ALVES SOUSA		VÁLIDO	388.45
VÁLIDO	470.00	02/06/2022 15:52:56 J. C. ALVES SOUSA	
02/06/2022 15:47:52 R. ALVES MOURA-ME		VÁLIDO	457.00
VÁLIDO	469.99	02/06/2022 15:52:56 R. ALVES MOURA-ME	
02/06/2022 15:48:12 J. C. ALVES SOUSA		VÁLIDO	457.00
VÁLIDO	460.00	02/06/2022 15:53:47 J. C. ALVES SOUSA	
02/06/2022 15:48:38 R. ALVES MOURA-ME		VÁLIDO	388.00
VÁLIDO	459.00	02/06/2022 15:55:54 R. ALVES MOURA-ME	
02/06/2022 15:48:51 J. C. ALVES SOUSA		VÁLIDO	379.00
VÁLIDO	450.00	02/06/2022 15:56:02 J. C. ALVES SOUSA	
02/06/2022 15:50:13 R. ALVES MOURA-ME		VÁLIDO	378.00
VÁLIDO	449.00	02/06/2022 15:56:17 R. ALVES MOURA-ME	
02/06/2022 15:50:22 J. C. ALVES SOUSA		VÁLIDO	377.00
VÁLIDO	448.00	02/06/2022 15:56:24 J. C. ALVES SOUSA	
LOTE 30 - FILTRO DE AR EXTERNO		VÁLIDO	370.00
02/06/2022 15:42:24 I SOUSA MEDEIROS		02/06/2022 15:56:49 MAURO SOUSA ARAUJO	
VÁLIDO	370.00	VÁLIDO	290.00
02/06/2022 15:42:24 ORIGINAL AUTO PEÇAS E SERVIÇOS AUTOMOTIVOS LTDA		02/06/2022 15:57:19 J. C. ALVES SOUSA	
VÁLIDO	375.00	VÁLIDO	280.00
LOTE 32 - FILTRO DE AR INTERNO			



PREFEITURA MUNICIPAL DE BARRA DO CORDA - MA
BARRA DO CORDA-MA

02/06/2022 15:52:56 SOUSA MEDEIROS VÁLIDO 350.00	02/06/2022 15:52:57 SOUSA MEDEIROS VÁLIDO 90.00
02/06/2022 15:52:56 ORIGINAL AUTO PEÇAS E SERVIÇOS AUTOMOTIVOS LTDA VÁLIDO 357.00	02/06/2022 15:52:57 ORIGINAL AUTO PEÇAS E SERVIÇOS AUTOMOTIVOS LTDA VÁLIDO 94.00
02/06/2022 15:52:56 MAURO SOUSA ARAUJO VÁLIDO 304.02	02/06/2022 15:52:57 MAURO SOUSA ARAUJO VÁLIDO 80.18
02/06/2022 15:52:56 J. C. ALVES SOUSA VÁLIDO 357.67	02/06/2022 15:52:57 R. ALVES MOURA-ME VÁLIDO 94.00
02/06/2022 15:52:56 R. ALVES MOURA-ME VÁLIDO 357.00	02/06/2022 15:52:57 J. C. ALVES SOUSA VÁLIDO 94.33
02/06/2022 15:53:51 J. C. ALVES SOUSA VÁLIDO 304.00	02/06/2022 15:53:58 J. C. ALVES SOUSA VÁLIDO 80.00
02/06/2022 15:55:58 R. ALVES MOURA-ME VÁLIDO 303.00	02/06/2022 15:56:10 R. ALVES MOURA-ME VÁLIDO 79.00
02/06/2022 15:56:09 J. C. ALVES SOUSA VÁLIDO 302.00	02/06/2022 15:56:37 J. C. ALVES SOUSA VÁLIDO 75.00
02/06/2022 15:56:14 R. ALVES MOURA-ME VÁLIDO 301.00	02/06/2022 15:57:44 MAURO SOUSA ARAUJO VÁLIDO 58.00
02/06/2022 15:56:30 J. C. ALVES SOUSA VÁLIDO 300.00	02/06/2022 15:58:22 J. C. ALVES SOUSA VÁLIDO 55.00
02/06/2022 15:57:04 MAURO SOUSA ARAUJO VÁLIDO 250.00	
02/06/2022 15:57:25 J. C. ALVES SOUSA VÁLIDO 240.00	
LOTE 33 - FILTRO DE AR INTERNO	
02/06/2022 15:52:57 SOUSA MEDEIROS VÁLIDO 63.00	
02/06/2022 15:52:57 ORIGINAL AUTO PEÇAS E SERVIÇOS AUTOMOTIVOS LTDA VÁLIDO 68.00	
02/06/2022 15:52:57 MAURO SOUSA ARAUJO VÁLIDO 57.80	
02/06/2022 15:52:57 J. C. ALVES SOUSA VÁLIDO 68.00	
02/06/2022 15:52:57 R. ALVES MOURA-ME VÁLIDO 68.00	
02/06/2022 15:53:55 J. C. ALVES SOUSA VÁLIDO 57.00	
02/06/2022 15:56:05 R. ALVES MOURA-ME VÁLIDO 56.00	
02/06/2022 15:56:19 J. C. ALVES SOUSA VÁLIDO 50.00	
02/06/2022 15:57:19 MAURO SOUSA ARAUJO VÁLIDO 40.00	
02/06/2022 15:57:36 J. C. ALVES SOUSA VÁLIDO 34.01	
LOTE 34 - FILTRO DE AR INTERNO	
	LOTE 35 - FILTRO DE AR INTERNO
	02/06/2022 15:52:57 SOUSA MEDEIROS VÁLIDO 110.00
	02/06/2022 15:52:57 ORIGINAL AUTO PEÇAS E SERVIÇOS AUTOMOTIVOS LTDA VÁLIDO 115.00
	02/06/2022 15:52:57 MAURO SOUSA ARAUJO VÁLIDO 98.03
	02/06/2022 15:52:57 R. ALVES MOURA-ME VÁLIDO 115.00
	02/06/2022 15:52:57 J. C. ALVES SOUSA VÁLIDO 115.33
	02/06/2022 15:54:00 J. C. ALVES SOUSA VÁLIDO 98.00
	02/06/2022 15:56:21 R. ALVES MOURA-ME VÁLIDO 97.00
	02/06/2022 15:56:43 J. C. ALVES SOUSA VÁLIDO 95.00
	LOTE 36 - FILTRO DE AR INTERNO
	02/06/2022 16:03:15 SOUSA MEDEIROS VÁLIDO 100.00
	02/06/2022 16:03:15 ORIGINAL AUTO PEÇAS E SERVIÇOS AUTOMOTIVOS LTDA VÁLIDO 108.00
	02/06/2022 16:03:15 MAURO SOUSA ARAUJO VÁLIDO 92.08



PREFEITURA MUNICIPAL DE BARRA DO CORDA - MA
BARRA DO CORDA-MA

02/06/2022 16:03:15 R. ALVES MOURA-ME VÁLIDO 108.00	02/06/2022 16:11:22 R. ALVES MOURA-ME VÁLIDO 622.00
02/06/2022 16:03:15 J. C. ALVES SOUSA VÁLIDO 108.33	02/06/2022 16:12:15 J. C. ALVES SOUSA VÁLIDO 621.00
02/06/2022 16:03:23 J. C. ALVES SOUSA VÁLIDO 92.00	
LOTE 37 - FILTRO DE AR INTERNO	
02/06/2022 16:03:16 I SOUSA MEDEIROS VÁLIDO 160.00	02/06/2022 16:03:17 I SOUSA MEDEIROS VÁLIDO 310.00
02/06/2022 16:03:16 ORIGINAL AUTO PEÇAS E SERVIÇOS AUTOMOTIVOS LTDA VÁLIDO 166.00	02/06/2022 16:03:17 ORIGINAL AUTO PEÇAS E SERVIÇOS AUTOMOTIVOS LTDA VÁLIDO 128.00
02/06/2022 16:03:16 MAURO SOUSA ARAUJO VÁLIDO 141.67	02/06/2022 16:03:17 MAURO SOUSA ARAUJO VÁLIDO 108.80
02/06/2022 16:03:16 J. C. ALVES SOUSA VÁLIDO 166.67	02/06/2022 16:03:17 J. C. ALVES SOUSA VÁLIDO 128.00
02/06/2022 16:03:16 R. ALVES MOURA-ME VÁLIDO 166.00	02/06/2022 16:03:17 R. ALVES MOURA-ME VÁLIDO 128.00
02/06/2022 16:03:26 J. C. ALVES SOUSA VÁLIDO 141.00	02/06/2022 16:03:39 J. C. ALVES SOUSA VÁLIDO 108.00
LOTE 38 - FILTRO DE AR INTERNO	
02/06/2022 16:03:16 I SOUSA MEDEIROS VÁLIDO 280.00	02/06/2022 16:15:57 I SOUSA MEDEIROS VÁLIDO 270.00
02/06/2022 16:03:16 ORIGINAL AUTO PEÇAS E SERVIÇOS AUTOMOTIVOS LTDA VÁLIDO 283.00	02/06/2022 16:15:57 ORIGINAL AUTO PEÇAS E SERVIÇOS AUTOMOTIVOS LTDA VÁLIDO 275.00
02/06/2022 16:03:16 MAURO SOUSA ARAUJO VÁLIDO 241.12	02/06/2022 16:15:57 MAURO SOUSA ARAUJO VÁLIDO 233.75
02/06/2022 16:03:16 J. C. ALVES SOUSA VÁLIDO 283.67	02/06/2022 16:15:57 J. C. ALVES SOUSA VÁLIDO 275.00
02/06/2022 16:03:16 R. ALVES MOURA-ME VÁLIDO 283.00	02/06/2022 16:15:57 R. ALVES MOURA-ME VÁLIDO 275.00
02/06/2022 16:03:31 J. C. ALVES SOUSA VÁLIDO 241.00	02/06/2022 16:16:05 J. C. ALVES SOUSA VÁLIDO 230.00
LOTE 39 - FILTRO DE AR INTERNO	
02/06/2022 16:03:16 I SOUSA MEDEIROS VÁLIDO 730.00	02/06/2022 16:16:17 R. ALVES MOURA-ME VÁLIDO 228.00
02/06/2022 16:03:16 ORIGINAL AUTO PEÇAS E SERVIÇOS AUTOMOTIVOS LTDA VÁLIDO 734.00	02/06/2022 16:16:31 J. C. ALVES SOUSA VÁLIDO 225.00
02/06/2022 16:03:16 MAURO SOUSA ARAUJO VÁLIDO 624.47	02/06/2022 16:16:47 MAURO SOUSA ARAUJO VÁLIDO 220.00
02/06/2022 16:03:16 J. C. ALVES SOUSA VÁLIDO 734.67	02/06/2022 16:16:54 J. C. ALVES SOUSA VÁLIDO 215.00
02/06/2022 16:03:16 R. ALVES MOURA-ME VÁLIDO 734.00	02/06/2022 16:17:38 MAURO SOUSA ARAUJO VÁLIDO 200.00
02/06/2022 16:03:35 J. C. ALVES SOUSA VÁLIDO 623.00	02/06/2022 16:17:44 J. C. ALVES SOUSA VÁLIDO 199.00
	02/06/2022 16:23:25 MAURO SOUSA ARAUJO VÁLIDO 198.00
	02/06/2022 16:23:41 J. C. ALVES SOUSA VÁLIDO 197.00



PREFEITURA MUNICIPAL DE BARRA DO CORDA - MA
BARRA DO CORDA-MA

02/06/2022 16:24:14 MAURO SOUSA ARAUJO	02/06/2022 16:25:12 MAURO SOUSA ARAUJO
VÁLIDO 196.00	VÁLIDO 160.00
02/06/2022 16:24:26 J. C. ALVES SOUSA	02/06/2022 16:25:23 J. C. ALVES SOUSA
VÁLIDO 195.00	VÁLIDO 159.00
02/06/2022 16:25:00 MAURO SOUSA ARAUJO	02/06/2022 16:25:54 ORIGINAL AUTO PEÇAS E SERVIÇOS AUTOMOTIVOS LTDA
VÁLIDO 190.00	VÁLIDO 143.00
02/06/2022 16:25:09 J. C. ALVES SOUSA	02/06/2022 16:26:22 J. C. ALVES SOUSA
VÁLIDO 185.00	VÁLIDO 142.00
02/06/2022 16:25:16 ORIGINAL AUTO PEÇAS E SERVIÇOS AUTOMOTIVOS LTDA	02/06/2022 16:26:52 ORIGINAL AUTO PEÇAS E SERVIÇOS AUTOMOTIVOS LTDA
VÁLIDO 167.45	VÁLIDO 138.20
02/06/2022 16:25:28 J. C. ALVES SOUSA	02/06/2022 16:27:08 J. C. ALVES SOUSA
VÁLIDO 166.00	VÁLIDO 138.00
02/06/2022 16:26:34 ORIGINAL AUTO PEÇAS E SERVIÇOS AUTOMOTIVOS LTDA	02/06/2022 16:27:37 ORIGINAL AUTO PEÇAS E SERVIÇOS AUTOMOTIVOS LTDA
VÁLIDO 151.00	VÁLIDO 123.00
02/06/2022 16:26:40 J. C. ALVES SOUSA	02/06/2022 16:27:45 J. C. ALVES SOUSA
VÁLIDO 150.00	VÁLIDO 122.00
LOTE 42 - FILTRO DE AR INTERNO	
02/06/2022 16:15:57 I SOUSA MEDEIROS	02/06/2022 16:29:20 ORIGINAL AUTO PEÇAS E SERVIÇOS AUTOMOTIVOS LTDA
VÁLIDO 210.00	VÁLIDO 102.50
02/06/2022 16:15:57 ORIGINAL AUTO PEÇAS E SERVIÇOS AUTOMOTIVOS LTDA	02/06/2022 16:29:45 J. C. ALVES SOUSA
VÁLIDO 214.00	VÁLIDO 107.18
LOTE 43 - FILTRO DE AR INTERNO	
02/06/2022 16:15:57 MAURO SOUSA ARAUJO	02/06/2022 16:15:57 I SOUSA MEDEIROS
VÁLIDO 182.18	VÁLIDO 250.00
02/06/2022 16:15:57 J. C. ALVES SOUSA	02/06/2022 16:15:57 ORIGINAL AUTO PEÇAS E SERVIÇOS AUTOMOTIVOS LTDA
VÁLIDO 214.33	VÁLIDO 256.00
02/06/2022 16:15:57 R. ALVES MOURA-ME	02/06/2022 16:15:57 MAURO SOUSA ARAUJO
VÁLIDO 214.00	VÁLIDO 217.60
02/06/2022 16:16:08 J. C. ALVES SOUSA	02/06/2022 16:15:57 J. C. ALVES SOUSA
VÁLIDO 180.00	VÁLIDO 256.00
02/06/2022 16:16:21 R. ALVES MOURA-ME	02/06/2022 16:15:57 R. ALVES MOURA-ME
VÁLIDO 178.00	VÁLIDO 256.00
02/06/2022 16:16:35 J. C. ALVES SOUSA	02/06/2022 16:16:16 J. C. ALVES SOUSA
VÁLIDO 175.00	VÁLIDO 215.00
02/06/2022 16:17:04 MAURO SOUSA ARAUJO	02/06/2022 16:16:24 R. ALVES MOURA-ME
VÁLIDO 170.00	VÁLIDO 214.00
02/06/2022 16:17:13 J. C. ALVES SOUSA	02/06/2022 16:16:41 J. C. ALVES SOUSA
VÁLIDO 169.00	VÁLIDO 210.00
02/06/2022 16:23:33 MAURO SOUSA ARAUJO	02/06/2022 16:16:55 MAURO SOUSA ARAUJO
VÁLIDO 168.00	VÁLIDO 200.00
02/06/2022 16:23:47 J. C. ALVES SOUSA	02/06/2022 16:17:01 J. C. ALVES SOUSA
VÁLIDO 167.00	VÁLIDO 190.00
02/06/2022 16:24:08 MAURO SOUSA ARAUJO	02/06/2022 16:17:29 MAURO SOUSA ARAUJO
VÁLIDO 165.00	VÁLIDO 189.00
02/06/2022 16:24:32 J. C. ALVES SOUSA	
VÁLIDO 164.00	



PREFEITURA MUNICIPAL DE BARRA DO CORDA - MA
BARRA DO CORDA-MA

02/06/2022 16:17:36 J. C. ALVES SOUSA VÁLIDO	188.00	02/06/2022 16:15:58 R. ALVES MOURA-ME VÁLIDO	54.00
02/06/2022 16:23:47 MAURO SOUSA ARAUJO VÁLIDO	179.00	02/06/2022 16:15:58 MAURO SOUSA ARAUJO VÁLIDO	46.18
02/06/2022 16:23:58 J. C. ALVES SOUSA VÁLIDO	178.00	02/06/2022 16:15:58 J. C. ALVES SOUSA VÁLIDO	54.33
02/06/2022 16:24:36 J. C. ALVES SOUSA VÁLIDO	177.00	02/06/2022 16:16:26 J. C. ALVES SOUSA VÁLIDO	46.00
02/06/2022 16:25:35 ORIGINAL AUTO PEÇAS E SERVIÇOS AUTOMOTIVOS LTDA VÁLIDO	157.88	02/06/2022 16:17:20 MAURO SOUSA ARAUJO VÁLIDO	40.00
02/06/2022 16:25:43 J. C. ALVES SOUSA VÁLIDO	155.00	02/06/2022 16:17:29 J. C. ALVES SOUSA VÁLIDO	39.00
02/06/2022 16:26:10 ORIGINAL AUTO PEÇAS E SERVIÇOS AUTOMOTIVOS LTDA VÁLIDO	142.50	02/06/2022 16:23:55 MAURO SOUSA ARAUJO VÁLIDO	34.00
02/06/2022 16:26:28 J. C. ALVES SOUSA VÁLIDO	142.00	02/06/2022 16:24:14 J. C. ALVES SOUSA VÁLIDO	33.00
LOTE 44 - FILTRO DE CABINE			
02/06/2022 16:27:11 ORIGINAL AUTO PEÇAS E SERVIÇOS AUTOMOTIVOS LTDA VÁLIDO	127.00	LOTE 46 - FILTRO DE CABINE	
02/06/2022 16:27:17 J. C. ALVES SOUSA VÁLIDO	125.00	02/06/2022 16:29:39 I SOUSA MEDEIROS VÁLIDO	50.00
LOTE 45 - FILTRO DE CABINE			
02/06/2022 16:15:57 I SOUSA MEDEIROS VÁLIDO	40.00	02/06/2022 16:29:39 ORIGINAL AUTO PEÇAS E SERVIÇOS AUTOMOTIVOS LTDA VÁLIDO	57.00
02/06/2022 16:15:57 ORIGINAL AUTO PEÇAS E SERVIÇOS AUTOMOTIVOS LTDA VÁLIDO	44.00	02/06/2022 16:29:39 MAURO SOUSA ARAUJO VÁLIDO	48.45
02/06/2022 16:15:57 MAURO SOUSA ARAUJO VÁLIDO	37.40	02/06/2022 16:29:39 J. C. ALVES SOUSA VÁLIDO	57.00
02/06/2022 16:15:57 J. C. ALVES SOUSA VÁLIDO	44.00	02/06/2022 16:29:39 R. ALVES MOURA-ME VÁLIDO	57.00
02/06/2022 16:15:57 R. ALVES MOURA-ME VÁLIDO	44.00	02/06/2022 16:30:00 J. C. ALVES SOUSA VÁLIDO	48.00
02/06/2022 16:16:22 J. C. ALVES SOUSA VÁLIDO	35.00	02/06/2022 16:33:47 MAURO SOUSA ARAUJO VÁLIDO	47.00
02/06/2022 16:17:11 MAURO SOUSA ARAUJO VÁLIDO	30.00	02/06/2022 16:33:58 J. C. ALVES SOUSA VÁLIDO	46.00
02/06/2022 16:17:19 J. C. ALVES SOUSA VÁLIDO	29.00	02/06/2022 16:34:26 MAURO SOUSA ARAUJO VÁLIDO	44.00
02/06/2022 16:24:01 MAURO SOUSA ARAUJO VÁLIDO	28.00	02/06/2022 16:34:36 J. C. ALVES SOUSA VÁLIDO	43.00
LOTE 47 - FILTRO DE CABINE			
LOTE 45 - FILTRO DE CABINE			
02/06/2022 16:15:58 ORIGINAL AUTO PEÇAS E SERVIÇOS AUTOMOTIVOS LTDA VÁLIDO	54.00	02/06/2022 16:29:39 I SOUSA MEDEIROS VÁLIDO	80.00
02/06/2022 16:15:58 I SOUSA MEDEIROS VÁLIDO	50.00	02/06/2022 16:29:39 ORIGINAL AUTO PEÇAS E SERVIÇOS AUTOMOTIVOS LTDA VÁLIDO	85.00
LOTE 47 - FILTRO DE CABINE			
LOTE 45 - FILTRO DE CABINE			
02/06/2022 16:15:58 ORIGINAL AUTO PEÇAS E SERVIÇOS AUTOMOTIVOS LTDA VÁLIDO	54.00	02/06/2022 16:29:39 MAURO SOUSA ARAUJO VÁLIDO	72.53
02/06/2022 16:15:58 I SOUSA MEDEIROS VÁLIDO	50.00	02/06/2022 16:29:39 J. C. ALVES SOUSA VÁLIDO	85.33



PREFEITURA MUNICIPAL DE BARRA DO CORDA - MA
BARRA DO CORDA-MA

02/06/2022 16:29:39 R. ALVES MOURA-ME VÁLIDO 85.00	02/06/2022 16:34:10 MAURO SOUSA ARAUJO VÁLIDO 63.00	
02/06/2022 16:30:05 J. C. ALVES SOUSA VÁLIDO 72.00	02/06/2022 16:34:21 J. C. ALVES SOUSA VÁLIDO 62.00	
02/06/2022 16:33:55 MAURO SOUSA ARAUJO VÁLIDO 70.00	LOTE 50 - FILTRO DE CABINE EXTERNO	
02/06/2022 16:34:04 J. C. ALVES SOUSA VÁLIDO 69.00	02/06/2022 16:29:40 I SOUSA MEDEIROS VÁLIDO 70.00	
02/06/2022 16:34:38 MAURO SOUSA ARAUJO VÁLIDO 68.00	02/06/2022 16:29:40 ORIGINAL AUTO PEÇAS E SERVIÇOS AUTOMOTIVOS LTDA VÁLIDO 74.00	
02/06/2022 16:34:51 J. C. ALVES SOUSA VÁLIDO 60.00	02/06/2022 16:29:40 MAURO SOUSA ARAUJO VÁLIDO 63.18	
LOTE 48 - FILTRO DE CABINE		02/06/2022 16:29:40 J. C. ALVES SOUSA VÁLIDO 74.33
02/06/2022 16:29:39 I SOUSA MEDEIROS VÁLIDO 60.00	02/06/2022 16:29:40 R. ALVES MOURA-ME VÁLIDO 74.00	
02/06/2022 16:29:39 ORIGINAL AUTO PEÇAS E SERVIÇOS AUTOMOTIVOS LTDA VÁLIDO 65.00	02/06/2022 16:30:16 J. C. ALVES SOUSA VÁLIDO 63.00	
02/06/2022 16:29:39 MAURO SOUSA ARAUJO VÁLIDO 55.25	02/06/2022 16:34:18 MAURO SOUSA ARAUJO VÁLIDO 62.00	
02/06/2022 16:29:39 J. C. ALVES SOUSA VÁLIDO 65.00	02/06/2022 16:34:28 J. C. ALVES SOUSA VÁLIDO 61.00	
02/06/2022 16:29:39 R. ALVES MOURA-ME VÁLIDO 65.00	02/06/2022 16:34:45 MAURO SOUSA ARAUJO VÁLIDO 60.00	
02/06/2022 16:30:08 J. C. ALVES SOUSA VÁLIDO 55.00	02/06/2022 16:34:58 J. C. ALVES SOUSA VÁLIDO 55.00	
02/06/2022 16:34:02 MAURO SOUSA ARAUJO VÁLIDO 50.00	02/06/2022 16:36:08 MAURO SOUSA ARAUJO VÁLIDO 53.00	
02/06/2022 16:34:11 J. C. ALVES SOUSA VÁLIDO 49.00	02/06/2022 16:36:15 J. C. ALVES SOUSA VÁLIDO 50.00	
02/06/2022 16:34:32 MAURO SOUSA ARAUJO VÁLIDO 45.00	LOTE 51 - FILTRO DE CABINE INTERNO	
02/06/2022 16:34:46 J. C. ALVES SOUSA VÁLIDO 40.00	02/06/2022 16:40:51 I SOUSA MEDEIROS VÁLIDO 60.00	
LOTE 49 - FILTRO DE CABINE		02/06/2022 16:40:51 ORIGINAL AUTO PEÇAS E SERVIÇOS AUTOMOTIVOS LTDA VÁLIDO 67.00
02/06/2022 16:29:40 I SOUSA MEDEIROS VÁLIDO 70.00	02/06/2022 16:40:51 MAURO SOUSA ARAUJO VÁLIDO 56.95	
02/06/2022 16:29:40 ORIGINAL AUTO PEÇAS E SERVIÇOS AUTOMOTIVOS LTDA VÁLIDO 75.00	02/06/2022 16:40:51 R. ALVES MOURA-ME VÁLIDO 67.00	
02/06/2022 16:29:40 MAURO SOUSA ARAUJO VÁLIDO 64.32	02/06/2022 16:40:51 J. C. ALVES SOUSA VÁLIDO 67.00	
02/06/2022 16:29:40 J. C. ALVES SOUSA VÁLIDO 75.67	02/06/2022 16:41:02 J. C. ALVES SOUSA VÁLIDO 55.00	
02/06/2022 16:29:40 R. ALVES MOURA-ME VÁLIDO 75.00	02/06/2022 16:43:16 MAURO SOUSA ARAUJO VÁLIDO 50.00	
02/06/2022 16:30:12 J. C. ALVES SOUSA VÁLIDO 64.00	02/06/2022 16:43:30 J. C. ALVES SOUSA VÁLIDO 48.00	



PREFEITURA MUNICIPAL DE BARRA DO CORDA - MA
BARRA DO CORDA-MA

02/06/2022 16:43:51 MAURO SOUSA ARAUJO		02/06/2022 16:40:52 R. ALVES MOURA-ME	
VÁLIDO	47.00	VÁLIDO	149.00
02/06/2022 16:44:00 J. C. ALVES SOUSA		02/06/2022 16:41:11 J. C. ALVES SOUSA	
VÁLIDO	45.00	VÁLIDO	126.00
LOTE 52 - FILTRO DE COMBUSTIVEL		02/06/2022 16:43:44 MAURO SOUSA ARAUJO	
02/06/2022 16:40:52 I SOUSA MEDEIROS		VÁLIDO	125.00
VÁLIDO	240.00	02/06/2022 16:44:25 J. C. ALVES SOUSA	
02/06/2022 16:40:52 ORIGINAL AUTO PEÇAS E SERVIÇOS AUTOMOTIVOS LTDA		VÁLIDO	120.00
VÁLIDO	247.00	LOTE 54 - FILTRO DE COMBUSTIVEL	
02/06/2022 16:40:52 MAURO SOUSA ARAUJO		02/06/2022 16:40:52 I SOUSA MEDEIROS	
VÁLIDO	210.23	VÁLIDO	160.00
02/06/2022 16:40:52 J. C. ALVES SOUSA		02/06/2022 16:40:52 ORIGINAL AUTO PEÇAS E SERVIÇOS AUTOMOTIVOS LTDA	
VÁLIDO	247.33	VÁLIDO	167.00
02/06/2022 16:40:52 R. ALVES MOURA-ME		02/06/2022 16:40:52 MAURO SOUSA ARAUJO	
VÁLIDO	247.00	VÁLIDO	141.95
02/06/2022 16:41:07 J. C. ALVES SOUSA		02/06/2022 16:40:52 J. C. ALVES SOUSA	
VÁLIDO	210.00	VÁLIDO	167.00
02/06/2022 16:43:21 MAURO SOUSA ARAUJO		02/06/2022 16:40:52 R. ALVES MOURA-ME	
VÁLIDO	200.00	VÁLIDO	167.00
02/06/2022 16:44:18 J. C. ALVES SOUSA		02/06/2022 16:41:18 J. C. ALVES SOUSA	
VÁLIDO	190.00	VÁLIDO	140.00
02/06/2022 16:50:36 MAURO SOUSA ARAUJO		02/06/2022 16:43:29 MAURO SOUSA ARAUJO	
VÁLIDO	189.00	VÁLIDO	130.00
02/06/2022 16:50:48 J. C. ALVES SOUSA		02/06/2022 16:43:50 J. C. ALVES SOUSA	
VÁLIDO	188.00	VÁLIDO	100.00
02/06/2022 16:52:28 MAURO SOUSA ARAUJO		LOTE 55 - FILTRO DE COMBUSTIVEL	
VÁLIDO	187.00	02/06/2022 16:40:52 I SOUSA MEDEIROS	
02/06/2022 16:52:41 J. C. ALVES SOUSA		VÁLIDO	200.00
VÁLIDO	186.00	02/06/2022 16:40:52 ORIGINAL AUTO PEÇAS E SERVIÇOS AUTOMOTIVOS LTDA	
02/06/2022 16:53:48 MAURO SOUSA ARAUJO		VÁLIDO	211.00
VÁLIDO	185.00	02/06/2022 16:40:52 MAURO SOUSA ARAUJO	
02/06/2022 16:54:05 J. C. ALVES SOUSA		VÁLIDO	179.35
VÁLIDO	184.00	02/06/2022 16:40:52 J. C. ALVES SOUSA	
02/06/2022 16:55:02 MAURO SOUSA ARAUJO		VÁLIDO	211.00
VÁLIDO	183.00	02/06/2022 16:40:52 R. ALVES MOURA-ME	
02/06/2022 16:55:11 J. C. ALVES SOUSA		VÁLIDO	211.00
VÁLIDO	182.00	02/06/2022 16:41:23 J. C. ALVES SOUSA	
LOTE 53 - FILTRO DE COMBUSTIVEL		VÁLIDO	178.00
02/06/2022 16:40:52 I SOUSA MEDEIROS		02/06/2022 16:43:37 MAURO SOUSA ARAUJO	
VÁLIDO	145.00	VÁLIDO	170.00
02/06/2022 16:40:52 ORIGINAL AUTO PEÇAS E SERVIÇOS AUTOMOTIVOS LTDA		02/06/2022 16:44:34 J. C. ALVES SOUSA	
VÁLIDO	149.00	VÁLIDO	160.00
02/06/2022 16:40:52 MAURO SOUSA ARAUJO		LOTE 56 - FILTRO DE COMBUSTIVEL	
VÁLIDO	126.65	02/06/2022 16:57:38 I SOUSA MEDEIROS	
02/06/2022 16:40:52 J. C. ALVES SOUSA		VÁLIDO	85.00
VÁLIDO	149.00		



PREFEITURA MUNICIPAL DE BARRA DO CORDA - MA
BARRA DO CORDA-MA

02/06/2022 16:57:38 ORIGINAL AUTO PEÇAS E SERVIÇOS AUTOMOTIVOS LTDA VÁLIDO	92.00	02/06/2022 16:57:39 R. ALVES MOURA-ME VÁLIDO	169.00
02/06/2022 16:57:38 MAURO SOUSA ARAUJO VÁLIDO	78.48	02/06/2022 16:58:22 R. ALVES MOURA-ME VÁLIDO	140.00
02/06/2022 16:57:38 J. C. ALVES SOUSA VÁLIDO	92.33	02/06/2022 16:58:31 J. C. ALVES SOUSA VÁLIDO	130.00
02/06/2022 16:57:38 R. ALVES MOURA-ME VÁLIDO	92.00	02/06/2022 16:58:35 R. ALVES MOURA-ME CANCELADO	42.10
02/06/2022 16:58:15 R. ALVES MOURA-ME VÁLIDO	70.00	02/06/2022 16:58:56 J. C. ALVES SOUSA VÁLIDO	84.51
02/06/2022 16:58:18 J. C. ALVES SOUSA VÁLIDO	78.00	LOTE 59 - FILTRO DE COMBUSTIVEL	
02/06/2022 16:58:22 J. C. ALVES SOUSA VÁLIDO	68.00	02/06/2022 16:57:39 I SOUSA MEDEIROS VÁLIDO	730.00
02/06/2022 17:05:47 MAURO SOUSA ARAUJO VÁLIDO	65.00	02/06/2022 16:57:39 ORIGINAL AUTO PEÇAS E SERVIÇOS AUTOMOTIVOS LTDA VÁLIDO	742.00
LOTE 57 - FILTRO DE COMBUSTIVEL		02/06/2022 16:57:39 MAURO SOUSA ARAUJO VÁLIDO	630.70
02/06/2022 16:57:39 ORIGINAL AUTO PEÇAS E SERVIÇOS AUTOMOTIVOS LTDA VÁLIDO	117.00	02/06/2022 16:57:39 J. C. ALVES SOUSA VÁLIDO	742.00
02/06/2022 16:57:39 I SOUSA MEDEIROS VÁLIDO	110.00	02/06/2022 16:57:39 R. ALVES MOURA-ME VÁLIDO	742.00
02/06/2022 16:57:39 R. ALVES MOURA-ME VÁLIDO	117.00	02/06/2022 16:58:26 R. ALVES MOURA-ME VÁLIDO	625.00
02/06/2022 16:57:39 MAURO SOUSA ARAUJO VÁLIDO	99.73	02/06/2022 16:58:35 J. C. ALVES SOUSA VÁLIDO	620.00
02/06/2022 16:57:39 J. C. ALVES SOUSA VÁLIDO	117.33	02/06/2022 16:58:40 R. ALVES MOURA-ME VÁLIDO	615.00
02/06/2022 16:58:18 R. ALVES MOURA-ME VÁLIDO	98.00	02/06/2022 16:59:11 J. C. ALVES SOUSA VÁLIDO	610.00
02/06/2022 16:58:27 J. C. ALVES SOUSA VÁLIDO	95.00	02/06/2022 17:02:19 R. ALVES MOURA-ME VÁLIDO	605.00
02/06/2022 17:05:53 MAURO SOUSA ARAUJO VÁLIDO	90.00	02/06/2022 17:02:42 J. C. ALVES SOUSA VÁLIDO	600.00
02/06/2022 17:06:24 J. C. ALVES SOUSA VÁLIDO	89.00	02/06/2022 17:05:37 R. ALVES MOURA-ME VÁLIDO	599.00
LOTE 58 - FILTRO DE COMBUSTIVEL		02/06/2022 17:05:54 J. C. ALVES SOUSA VÁLIDO	590.00
02/06/2022 16:57:39 I SOUSA MEDEIROS VÁLIDO	160.00	02/06/2022 17:06:05 MAURO SOUSA ARAUJO VÁLIDO	580.00
02/06/2022 16:57:39 ORIGINAL AUTO PEÇAS E SERVIÇOS AUTOMOTIVOS LTDA VÁLIDO	169.00	02/06/2022 17:06:11 R. ALVES MOURA-ME VÁLIDO	578.00
02/06/2022 16:57:39 MAURO SOUSA ARAUJO VÁLIDO	143.65	02/06/2022 17:06:18 J. C. ALVES SOUSA VÁLIDO	577.00
02/06/2022 16:57:39 J. C. ALVES SOUSA VÁLIDO	169.00	02/06/2022 17:06:42 R. ALVES MOURA-ME VÁLIDO	575.00
		02/06/2022 17:06:57 J. C. ALVES SOUSA VÁLIDO	570.00



PREFEITURA MUNICIPAL DE BARRA DO CORDA - MA
BARRA DO CORDA-MA

02/06/2022 17:07:23 R. ALVES MOURA-ME VÁLIDO	568.00	03/06/2022 08:31:35 MAURO SOUSA ARAUJO VÁLIDO	84.72
02/06/2022 17:07:32 J. C. ALVES SOUSA VÁLIDO	560.00	03/06/2022 08:31:35 J. C. ALVES SOUSA VÁLIDO	99.67
02/06/2022 17:07:53 R. ALVES MOURA-ME VÁLIDO	558.00	03/06/2022 08:31:35 R. ALVES MOURA-ME VÁLIDO	99.00
02/06/2022 17:08:00 J. C. ALVES SOUSA VÁLIDO	540.00	03/06/2022 08:31:44 R. ALVES MOURA-ME VÁLIDO	84.00
02/06/2022 17:08:07 R. ALVES MOURA-ME VÁLIDO	538.00	03/06/2022 08:32:42 J. C. ALVES SOUSA VÁLIDO	83.00
02/06/2022 17:08:30 J. C. ALVES SOUSA VÁLIDO	530.00	03/06/2022 08:35:50 R. ALVES MOURA-ME VÁLIDO	82.10
02/06/2022 17:08:54 R. ALVES MOURA-ME VÁLIDO	525.00	03/06/2022 08:35:56 J. C. ALVES SOUSA VÁLIDO	82.00
02/06/2022 17:09:04 J. C. ALVES SOUSA VÁLIDO	520.00	03/06/2022 08:38:09 MAURO SOUSA ARAUJO VÁLIDO	80.00
02/06/2022 17:09:40 R. ALVES MOURA-ME VÁLIDO	519.00	03/06/2022 08:38:17 J. C. ALVES SOUSA VÁLIDO	79.00
02/06/2022 17:09:47 J. C. ALVES SOUSA VÁLIDO	500.00	LOTE 62 - FILTRO DE COMBUSTIVEL	
02/06/2022 17:11:27 R. ALVES MOURA-ME VÁLIDO	498.00	03/06/2022 08:31:35 I SOUSA MEDEIROS VÁLIDO	495.00
02/06/2022 17:11:33 J. C. ALVES SOUSA VÁLIDO	497.00	03/06/2022 08:31:35 ORIGINAL AUTO PEÇAS E SERVIÇOS AUTOMOTIVOS LTDA VÁLIDO	582.00
LOTE 60 - FILTRO DE COMBUSTIVEL		03/06/2022 08:31:35 MAURO SOUSA ARAUJO VÁLIDO	495.27
02/06/2022 16:57:40 I SOUSA MEDEIROS VÁLIDO	43.00	03/06/2022 08:31:35 J. C. ALVES SOUSA VÁLIDO	582.67
02/06/2022 16:57:40 ORIGINAL AUTO PEÇAS E SERVIÇOS AUTOMOTIVOS LTDA VÁLIDO	49.00	03/06/2022 08:31:35 R. ALVES MOURA-ME VÁLIDO	582.00
02/06/2022 16:57:40 MAURO SOUSA ARAUJO VÁLIDO	42.22	03/06/2022 08:31:48 R. ALVES MOURA-ME VÁLIDO	494.00
02/06/2022 16:57:40 J. C. ALVES SOUSA VÁLIDO	49.67	03/06/2022 08:32:46 J. C. ALVES SOUSA VÁLIDO	493.00
02/06/2022 16:57:40 R. ALVES MOURA-ME VÁLIDO	49.00	03/06/2022 08:35:54 R. ALVES MOURA-ME VÁLIDO	492.00
02/06/2022 16:59:16 J. C. ALVES SOUSA VÁLIDO	40.00	03/06/2022 08:36:00 J. C. ALVES SOUSA VÁLIDO	491.00
02/06/2022 17:06:16 MAURO SOUSA ARAUJO VÁLIDO	39.00	03/06/2022 08:36:24 R. ALVES MOURA-ME VÁLIDO	490.00
02/06/2022 17:06:30 J. C. ALVES SOUSA VÁLIDO	38.00	03/06/2022 08:36:35 J. C. ALVES SOUSA VÁLIDO	489.00
LOTE 61 - FILTRO DE COMBUSTIVEL		03/06/2022 08:38:49 MAURO SOUSA ARAUJO VÁLIDO	480.00
03/06/2022 08:31:35 I SOUSA MEDEIROS VÁLIDO	90.00	03/06/2022 08:38:56 J. C. ALVES SOUSA VÁLIDO	479.00
03/06/2022 08:31:35 ORIGINAL AUTO PEÇAS E SERVIÇOS AUTOMOTIVOS LTDA VÁLIDO	99.00	03/06/2022 08:39:21 MAURO SOUSA ARAUJO VÁLIDO	478.00



PREFEITURA MUNICIPAL DE BARRA DO CORDA - MA
BARRA DO CORDA-MA

03/06/2022 08:39:29	J. C. ALVES SOUSA	VÁLIDO	477.99	03/06/2022 08:39:21	J. C. ALVES SOUSA	VÁLIDO	121.99
LOTE 63 - FILTRO DE COMBUSTIVEL				LOTE 65 - FILTRO DE COMBUSTIVEL			
03/06/2022 08:31:35	I SOUSA MEDEIROS	VÁLIDO	22.00	03/06/2022 08:31:36	I SOUSA MEDEIROS	VÁLIDO	90.00
03/06/2022 08:31:35	ORIGINAL AUTO PEÇAS E SERVIÇOS AUTOMOTIVOS LTDA	VÁLIDO	24.00	03/06/2022 08:31:36	ORIGINAL AUTO PEÇAS E SERVIÇOS AUTOMOTIVOS LTDA	VÁLIDO	96.00
03/06/2022 08:31:35	MAURO SOUSA ARAUJO	VÁLIDO	20.97	03/06/2022 08:31:36	MAURO SOUSA ARAUJO	VÁLIDO	81.60
03/06/2022 08:31:35	J. C. ALVES SOUSA	VÁLIDO	24.67	03/06/2022 08:31:36	J. C. ALVES SOUSA	VÁLIDO	96.00
03/06/2022 08:31:35	R. ALVES MOURA-ME	VÁLIDO	24.00	03/06/2022 08:31:36	R. ALVES MOURA-ME	VÁLIDO	96.00
03/06/2022 08:31:52	R. ALVES MOURA-ME	VÁLIDO	20.00	03/06/2022 08:32:00	R. ALVES MOURA-ME	VÁLIDO	81.00
03/06/2022 08:32:55	J. C. ALVES SOUSA	VÁLIDO	19.00	03/06/2022 08:33:05	J. C. ALVES SOUSA	VÁLIDO	80.00
03/06/2022 08:38:56	MAURO SOUSA ARAUJO	VÁLIDO	18.00	03/06/2022 08:39:12	MAURO SOUSA ARAUJO	VÁLIDO	79.00
03/06/2022 08:39:13	J. C. ALVES SOUSA	VÁLIDO	17.99	03/06/2022 08:39:35	J. C. ALVES SOUSA	VÁLIDO	78.99
LOTE 64 - FILTRO DE COMBUSTIVEL				LOTE 66 - FILTRO DE COMBUSTIVEL			
03/06/2022 08:31:35	I SOUSA MEDEIROS	VÁLIDO	140.00	03/06/2022 08:42:06	I SOUSA MEDEIROS	VÁLIDO	100.00
03/06/2022 08:31:35	ORIGINAL AUTO PEÇAS E SERVIÇOS AUTOMOTIVOS LTDA	VÁLIDO	151.00	03/06/2022 08:42:06	ORIGINAL AUTO PEÇAS E SERVIÇOS AUTOMOTIVOS LTDA	VÁLIDO	111.00
03/06/2022 08:31:35	MAURO SOUSA ARAUJO	VÁLIDO	128.92	03/06/2022 08:42:06	MAURO SOUSA ARAUJO	VÁLIDO	94.35
03/06/2022 08:31:35	R. ALVES MOURA-ME	VÁLIDO	151.00	03/06/2022 08:42:06	J. C. ALVES SOUSA	VÁLIDO	111.00
03/06/2022 08:31:35	J. C. ALVES SOUSA	VÁLIDO	151.67	03/06/2022 08:42:06	R. ALVES MOURA-ME	VÁLIDO	111.00
03/06/2022 08:31:55	R. ALVES MOURA-ME	VÁLIDO	128.00	03/06/2022 08:42:22	J. C. ALVES SOUSA	VÁLIDO	94.34
03/06/2022 08:33:02	J. C. ALVES SOUSA	VÁLIDO	127.00	03/06/2022 08:45:25	MAURO SOUSA ARAUJO	VÁLIDO	80.00
03/06/2022 08:35:58	R. ALVES MOURA-ME	VÁLIDO	126.00	03/06/2022 08:45:33	J. C. ALVES SOUSA	VÁLIDO	79.99
03/06/2022 08:36:04	J. C. ALVES SOUSA	VÁLIDO	125.00	03/06/2022 08:46:54	MAURO SOUSA ARAUJO	VÁLIDO	70.00
03/06/2022 08:36:32	R. ALVES MOURA-ME	VÁLIDO	124.00	03/06/2022 08:47:02	J. C. ALVES SOUSA	VÁLIDO	69.00
03/06/2022 08:36:39	J. C. ALVES SOUSA	VÁLIDO	123.00	03/06/2022 08:48:37	MAURO SOUSA ARAUJO	VÁLIDO	66.00
03/06/2022 08:39:01	MAURO SOUSA ARAUJO	VÁLIDO	122.00	03/06/2022 08:49:03	J. C. ALVES SOUSA	VÁLIDO	65.00



PREFEITURA MUNICIPAL DE BARRA DO CORDA - MA
BARRA DO CORDA-MA

LOTE 67 - FILTRO DE COMBUSTIVEL		03/06/2022 08:42:07	J. C. ALVES SOUSA	
03/06/2022 08:42:06	I SOUSA MEDEIROS	VÁLIDO		278.33
03/06/2022 08:42:06	ORIGINAL AUTO PEÇAS E SERVIÇOS AUTOMOTIVOS LTDA	VÁLIDO		278.00
03/06/2022 08:42:06	MAURO SOUSA ARAUJO	VÁLIDO		236.57
03/06/2022 08:42:06	J. C. ALVES SOUSA	VÁLIDO		230.00
03/06/2022 08:42:06	R. ALVES MOURA-ME	VÁLIDO		229.99
03/06/2022 08:42:28	J. C. ALVES SOUSA	VÁLIDO		167.00
03/06/2022 08:42:28	J. C. ALVES SOUSA	VÁLIDO		166.00
03/06/2022 08:45:38	MAURO SOUSA ARAUJO			
03/06/2022 08:46:01	J. C. ALVES SOUSA			
03/06/2022 08:50:01	MAURO SOUSA ARAUJO			
03/06/2022 08:50:23	J. C. ALVES SOUSA			
LOTE 68 - FILTRO DE COMBUSTIVEL		03/06/2022 08:42:07	J. C. ALVES SOUSA	
03/06/2022 08:42:07	I SOUSA MEDEIROS	VÁLIDO		380.00
03/06/2022 08:42:07	ORIGINAL AUTO PEÇAS E SERVIÇOS AUTOMOTIVOS LTDA	VÁLIDO		392.00
03/06/2022 08:42:07	MAURO SOUSA ARAUJO	VÁLIDO		392.20
03/06/2022 08:42:07	J. C. ALVES SOUSA	VÁLIDO		392.00
03/06/2022 08:42:07	R. ALVES MOURA-ME	VÁLIDO		392.00
03/06/2022 08:42:47	J. C. ALVES SOUSA	VÁLIDO		333.19
03/06/2022 08:46:01	MAURO SOUSA ARAUJO	VÁLIDO		300.00
03/06/2022 08:46:08	J. C. ALVES SOUSA	VÁLIDO		299.99
03/06/2022 08:49:44	MAURO SOUSA ARAUJO	VÁLIDO		280.00
03/06/2022 08:49:51	J. C. ALVES SOUSA	VÁLIDO		279.00
03/06/2022 08:51:37	MAURO SOUSA ARAUJO	VÁLIDO		235.00
03/06/2022 08:51:45	J. C. ALVES SOUSA	VÁLIDO		234.00
03/06/2022 08:53:29	MAURO SOUSA ARAUJO	VÁLIDO		233.00
03/06/2022 08:53:45	J. C. ALVES SOUSA	VÁLIDO		232.00
03/06/2022 08:54:42	MAURO SOUSA ARAUJO	VÁLIDO		231.00
03/06/2022 08:54:50	J. C. ALVES SOUSA	VÁLIDO		230.00
LOTE 69 - FILTRO DE COMBUSTIVEL		03/06/2022 08:42:07	J. C. ALVES SOUSA	
03/06/2022 08:42:07	I SOUSA MEDEIROS	VÁLIDO		270.00
03/06/2022 08:42:07	ORIGINAL AUTO PEÇAS E SERVIÇOS AUTOMOTIVOS LTDA	VÁLIDO		278.00
03/06/2022 08:42:07	MAURO SOUSA ARAUJO	VÁLIDO		236.58



PREFEITURA MUNICIPAL DE BARRA DO CORDA - MA
BARRA DO CORDA-MA

LOTE 71 - FILTRO DE OLEO		LOTE 73 - FILTRO DE OLEO	
03/06/2022 08:55:10	I SOUSA MEDEIROS	03/06/2022 08:55:11	I SOUSA MEDEIROS
VÁLIDO	255.00	VÁLIDO	330.00
03/06/2022 08:55:10	ORIGINAL AUTO PEÇAS E SERVIÇOS AUTOMOTIVOS LTDA	03/06/2022 08:55:11	ORIGINAL AUTO PEÇAS E SERVIÇOS AUTOMOTIVOS LTDA
VÁLIDO	258.00	VÁLIDO	337.00
03/06/2022 08:55:10	MAURO SOUSA ARAUJO	03/06/2022 08:55:11	MAURO SOUSA ARAUJO
VÁLIDO	219.87	VÁLIDO	286.73
03/06/2022 08:55:10	R. ALVES MOURA-ME	03/06/2022 08:55:11	J. C. ALVES SOUSA
VÁLIDO	258.00	VÁLIDO	337.33
03/06/2022 08:55:10	J. C. ALVES SOUSA	03/06/2022 08:55:11	R. ALVES MOURA-ME
VÁLIDO	258.67	VÁLIDO	337.00
03/06/2022 08:55:25	J. C. ALVES SOUSA	03/06/2022 08:55:43	J. C. ALVES SOUSA
VÁLIDO	219.86	VÁLIDO	286.72
03/06/2022 09:04:35	MAURO SOUSA ARAUJO	03/06/2022 09:04:43	MAURO SOUSA ARAUJO
VÁLIDO	200.00	VÁLIDO	280.00
03/06/2022 09:04:46	J. C. ALVES SOUSA	03/06/2022 09:04:52	J. C. ALVES SOUSA
VÁLIDO	199.99	VÁLIDO	278.00
03/06/2022 09:05:10	MAURO SOUSA ARAUJO	03/06/2022 09:05:18	MAURO SOUSA ARAUJO
VÁLIDO	198.00	VÁLIDO	277.00
03/06/2022 09:05:19	J. C. ALVES SOUSA	03/06/2022 09:05:32	J. C. ALVES SOUSA
VÁLIDO	197.99	VÁLIDO	276.99
03/06/2022 09:06:30	MAURO SOUSA ARAUJO	03/06/2022 09:06:07	MAURO SOUSA ARAUJO
VÁLIDO	180.00	VÁLIDO	275.00
03/06/2022 09:06:37	J. C. ALVES SOUSA	03/06/2022 09:06:22	J. C. ALVES SOUSA
VÁLIDO	179.99	VÁLIDO	274.99
LOTE 72 - FILTRO DE OLEO		LOTE 74 - FILTRO DE OLEO	
03/06/2022 08:55:10	I SOUSA MEDEIROS	03/06/2022 08:55:11	I SOUSA MEDEIROS
VÁLIDO	50.00	VÁLIDO	88.00
03/06/2022 08:55:10	ORIGINAL AUTO PEÇAS E SERVIÇOS AUTOMOTIVOS LTDA	03/06/2022 08:55:11	ORIGINAL AUTO PEÇAS E SERVIÇOS AUTOMOTIVOS LTDA
VÁLIDO	55.00	VÁLIDO	93.00
03/06/2022 08:55:10	MAURO SOUSA ARAUJO	03/06/2022 08:55:11	MAURO SOUSA ARAUJO
VÁLIDO	47.03	VÁLIDO	79.05
03/06/2022 08:55:10	J. C. ALVES SOUSA	03/06/2022 08:55:11	J. C. ALVES SOUSA
VÁLIDO	55.33	VÁLIDO	93.00
03/06/2022 08:55:10	R. ALVES MOURA-ME	03/06/2022 08:55:11	R. ALVES MOURA-ME
VÁLIDO	55.00	VÁLIDO	93.00
03/06/2022 08:55:33	J. C. ALVES SOUSA	03/06/2022 08:55:49	J. C. ALVES SOUSA
VÁLIDO	47.02	VÁLIDO	79.04
03/06/2022 09:04:50	MAURO SOUSA ARAUJO	03/06/2022 09:05:01	MAURO SOUSA ARAUJO
VÁLIDO	40.00	VÁLIDO	70.00
03/06/2022 09:05:02	J. C. ALVES SOUSA	03/06/2022 09:05:10	J. C. ALVES SOUSA
VÁLIDO	39.00	VÁLIDO	69.99
03/06/2022 09:06:40	MAURO SOUSA ARAUJO	03/06/2022 09:06:02	MAURO SOUSA ARAUJO
VÁLIDO	37.00	VÁLIDO	68.00
03/06/2022 09:06:47	J. C. ALVES SOUSA	03/06/2022 09:06:27	J. C. ALVES SOUSA
VÁLIDO	36.99	VÁLIDO	67.99



PREFEITURA MUNICIPAL DE BARRA DO CORDA - MA
BARRA DO CORDA-MA

LOTE 75 - FILTRO DE OLEO		03/06/2022 10:03:44 R. ALVES MOURA-ME	
03/06/2022 08:55:11 I SOUSA MEDEIROS		VÁLIDO	81.00
VÁLIDO	70.00	03/06/2022 10:03:44 J. C. ALVES SOUSA	
03/06/2022 08:55:11 ORIGINAL AUTO PEÇAS E SERVIÇOS AUTOMOTIVOS LTDA		VÁLIDO	81.00
VÁLIDO	77.00	03/06/2022 10:03:59 J. C. ALVES SOUSA	
03/06/2022 08:55:11 MAURO SOUSA ARAUJO		VÁLIDO	68.80
VÁLIDO	65.45	03/06/2022 10:11:40 MAURO SOUSA ARAUJO	
03/06/2022 08:55:11 J. C. ALVES SOUSA		VÁLIDO	48.00
VÁLIDO	77.00	03/06/2022 10:12:07 J. C. ALVES SOUSA	
03/06/2022 08:55:11 R. ALVES MOURA-ME		VÁLIDO	47.99
VÁLIDO	77.00	03/06/2022 10:12:28 J. C. ALVES SOUSA	
03/06/2022 08:55:55 J. C. ALVES SOUSA		VÁLIDO	47.90
VÁLIDO	65.44		
03/06/2022 09:04:55 MAURO SOUSA ARAUJO			
VÁLIDO	60.00		
03/06/2022 09:05:26 J. C. ALVES SOUSA			
VÁLIDO	59.99		
03/06/2022 09:05:52 MAURO SOUSA ARAUJO			
VÁLIDO	58.00		
03/06/2022 09:06:07 J. C. ALVES SOUSA			
VÁLIDO	57.99		
LOTE 76 - FILTRO DE OLEO		03/06/2022 10:03:44 J. C. ALVES SOUSA	
03/06/2022 10:03:43 I SOUSA MEDEIROS		VÁLIDO	128.67
VÁLIDO	35.00	03/06/2022 10:04:04 J. C. ALVES SOUSA	
03/06/2022 10:03:43 ORIGINAL AUTO PEÇAS E SERVIÇOS AUTOMOTIVOS LTDA		VÁLIDO	109.30
VÁLIDO	38.00	03/06/2022 10:11:51 MAURO SOUSA ARAUJO	
03/06/2022 10:03:43 MAURO SOUSA ARAUJO		VÁLIDO	100.00
VÁLIDO	32.87	03/06/2022 10:12:12 J. C. ALVES SOUSA	
03/06/2022 10:03:43 J. C. ALVES SOUSA		VÁLIDO	99.99
VÁLIDO	38.67		
03/06/2022 10:03:43 R. ALVES MOURA-ME			
VÁLIDO	38.00		
03/06/2022 10:03:55 J. C. ALVES SOUSA			
VÁLIDO	32.85		
03/06/2022 10:11:33 MAURO SOUSA ARAUJO			
VÁLIDO	24.00		
03/06/2022 10:12:01 J. C. ALVES SOUSA			
VÁLIDO	23.99		
LOTE 77 - FILTRO DE OLEO		03/06/2022 10:03:44 R. ALVES MOURA-ME	
03/06/2022 10:03:44 I SOUSA MEDEIROS		VÁLIDO	201.00
VÁLIDO	75.00	03/06/2022 10:04:08 J. C. ALVES SOUSA	
03/06/2022 10:03:44 ORIGINAL AUTO PEÇAS E SERVIÇOS AUTOMOTIVOS LTDA		VÁLIDO	171.00
VÁLIDO	81.00	03/06/2022 10:12:04 MAURO SOUSA ARAUJO	
03/06/2022 10:03:44 MAURO SOUSA ARAUJO		VÁLIDO	120.00
VÁLIDO	68.85	03/06/2022 10:12:39 J. C. ALVES SOUSA	
		VÁLIDO	119.00



PREFEITURA MUNICIPAL DE BARRA DO CORDA - MA
BARRA DO CORDA-MA

LOTE 80 - FILTRO DE OLEO		03/06/2022 10:15:45 J. C. ALVES SOUSA	
03/06/2022 10:03:44 I SOUSA MEDEIROS	VÁLIDO		32.86
	235.00	03/06/2022 10:17:24 MAURO SOUSA ARAUJO	
03/06/2022 10:03:44 ORIGINAL AUTO PEÇAS E SERVIÇOS AUTOMOTIVOS LTDA	VÁLIDO		29.00
	242.00	03/06/2022 10:17:38 J. C. ALVES SOUSA	
03/06/2022 10:03:44 MAURO SOUSA ARAUJO	VÁLIDO		28.99
	205.98	LOTE 83 - FILTRO DE OLEO	
03/06/2022 10:03:44 J. C. ALVES SOUSA	VÁLIDO	03/06/2022 10:15:24 I SOUSA MEDEIROS	33.00
	242.33	03/06/2022 10:15:24 ORIGINAL AUTO PEÇAS E SERVIÇOS AUTOMOTIVOS LTDA	41.00
03/06/2022 10:03:44 R. ALVES MOURA-ME	VÁLIDO	03/06/2022 10:15:24 MAURO SOUSA ARAUJO	34.85
	242.00	03/06/2022 10:15:24 J. C. ALVES SOUSA	41.00
03/06/2022 10:04:12 J. C. ALVES SOUSA	VÁLIDO	03/06/2022 10:15:24 R. ALVES MOURA-ME	41.00
	205.90		41.00
03/06/2022 10:12:19 MAURO SOUSA ARAUJO	VÁLIDO	03/06/2022 10:15:49 J. C. ALVES SOUSA	32.99
	198.00		30.00
03/06/2022 10:12:43 J. C. ALVES SOUSA	VÁLIDO	03/06/2022 10:17:51 MAURO SOUSA ARAUJO	29.99
	197.00		
LOTE 81 - FILTRO DE OLEO		LOTE 84 - FILTRO DE OLEO	
03/06/2022 10:15:23 I SOUSA MEDEIROS	VÁLIDO	03/06/2022 10:15:24 I SOUSA MEDEIROS	85.00
	140.00		89.00
03/06/2022 10:15:23 ORIGINAL AUTO PEÇAS E SERVIÇOS AUTOMOTIVOS LTDA	VÁLIDO	03/06/2022 10:15:24 ORIGINAL AUTO PEÇAS E SERVIÇOS AUTOMOTIVOS LTDA	76.22
	150.00		89.67
03/06/2022 10:15:23 MAURO SOUSA ARAUJO	VÁLIDO	03/06/2022 10:15:24 MAURO SOUSA ARAUJO	89.00
	127.78		76.21
03/06/2022 10:15:23 R. ALVES MOURA-ME	VÁLIDO	03/06/2022 10:18:19 MAURO SOUSA ARAUJO	70.00
	150.00		69.99
03/06/2022 10:15:23 J. C. ALVES SOUSA	VÁLIDO	03/06/2022 10:18:37 J. C. ALVES SOUSA	
	150.33		
03/06/2022 10:15:37 J. C. ALVES SOUSA	VÁLIDO	LOTE 85 - FILTRO DE OLEO	
	127.77	03/06/2022 10:15:24 I SOUSA MEDEIROS	70.00
03/06/2022 10:17:07 MAURO SOUSA ARAUJO	VÁLIDO		
	120.00	03/06/2022 10:15:24 ORIGINAL AUTO PEÇAS E SERVIÇOS AUTOMOTIVOS LTDA	78.00
03/06/2022 10:17:14 J. C. ALVES SOUSA	VÁLIDO		
	119.00		
LOTE 82 - FILTRO DE OLEO			
03/06/2022 10:15:23 I SOUSA MEDEIROS	VÁLIDO		
	33.00		
03/06/2022 10:15:23 ORIGINAL AUTO PEÇAS E SERVIÇOS AUTOMOTIVOS LTDA	VÁLIDO		
	38.00		
03/06/2022 10:15:23 MAURO SOUSA ARAUJO	VÁLIDO		
	32.87		
03/06/2022 10:15:23 J. C. ALVES SOUSA	VÁLIDO		
	38.67		
03/06/2022 10:15:23 R. ALVES MOURA-ME	VÁLIDO		
	38.00		



PREFEITURA MUNICIPAL DE BARRA DO CORDA - MA
BARRA DO CORDA-MA

03/06/2022 10:15:24 MAURO SOUSA ARAUJO		03/06/2022 10:27:39 MAURO SOUSA ARAUJO	
VÁLIDO	66.30	VÁLIDO	46.00
03/06/2022 10:15:24 J. C. ALVES SOUSA		03/06/2022 10:27:53 J. C. ALVES SOUSA	
VÁLIDO	78.00	VÁLIDO	45.50
03/06/2022 10:15:24 R. ALVES MOURA-ME		03/06/2022 10:34:34 MAURO SOUSA ARAUJO	
VÁLIDO	78.00	VÁLIDO	43.60
03/06/2022 10:16:00 J. C. ALVES SOUSA		03/06/2022 10:35:07 J. C. ALVES SOUSA	
VÁLIDO	66.29	VÁLIDO	43.50
03/06/2022 10:18:44 MAURO SOUSA ARAUJO		LOTE 88 - FILTRO DE OLEO	
VÁLIDO	60.00	03/06/2022 10:25:36 I SOUSA MEDEIROS	
03/06/2022 10:18:53 J. C. ALVES SOUSA		VÁLIDO	40.00
VÁLIDO	59.99	03/06/2022 10:25:36 ORIGINAL AUTO PEÇAS E SERVIÇOS AUTOMOTIVOS LTDA	
LOTE 86 - FILTRO DE OLEO		VÁLIDO	42.00
03/06/2022 10:25:35 I SOUSA MEDEIROS		03/06/2022 10:25:36 MAURO SOUSA ARAUJO	
VÁLIDO	35.00	VÁLIDO	36.27
03/06/2022 10:25:35 ORIGINAL AUTO PEÇAS E SERVIÇOS AUTOMOTIVOS LTDA		03/06/2022 10:25:36 J. C. ALVES SOUSA	
VÁLIDO	37.00	VÁLIDO	42.67
03/06/2022 10:25:35 MAURO SOUSA ARAUJO		03/06/2022 10:25:36 R. ALVES MOURA-ME	
VÁLIDO	32.02	VÁLIDO	42.00
03/06/2022 10:25:35 J. C. ALVES SOUSA		03/06/2022 10:25:56 J. C. ALVES SOUSA	
VÁLIDO	37.67	VÁLIDO	36.00
03/06/2022 10:25:35 R. ALVES MOURA-ME		03/06/2022 10:27:52 MAURO SOUSA ARAUJO	
VÁLIDO	37.00	VÁLIDO	28.00
03/06/2022 10:25:46 J. C. ALVES SOUSA		03/06/2022 10:28:06 J. C. ALVES SOUSA	
VÁLIDO	32.00	VÁLIDO	27.00
03/06/2022 10:27:22 MAURO SOUSA ARAUJO		03/06/2022 10:35:04 MAURO SOUSA ARAUJO	
VÁLIDO	25.00	VÁLIDO	26.46
03/06/2022 10:27:41 J. C. ALVES SOUSA		03/06/2022 10:35:12 J. C. ALVES SOUSA	
VÁLIDO	24.00	VÁLIDO	26.40
03/06/2022 10:34:20 MAURO SOUSA ARAUJO		LOTE 89 - FILTRO DE OLEO	
VÁLIDO	23.50	03/06/2022 10:25:36 I SOUSA MEDEIROS	
03/06/2022 10:34:33 J. C. ALVES SOUSA		VÁLIDO	70.00
VÁLIDO	23.49	03/06/2022 10:25:36 ORIGINAL AUTO PEÇAS E SERVIÇOS AUTOMOTIVOS LTDA	
LOTE 87 - FILTRO DE OLEO		VÁLIDO	75.00
03/06/2022 10:25:36 I SOUSA MEDEIROS		03/06/2022 10:25:36 MAURO SOUSA ARAUJO	
VÁLIDO	65.00	VÁLIDO	64.32
03/06/2022 10:25:36 ORIGINAL AUTO PEÇAS E SERVIÇOS AUTOMOTIVOS LTDA		03/06/2022 10:25:36 J. C. ALVES SOUSA	
VÁLIDO	70.00	VÁLIDO	75.67
03/06/2022 10:25:36 MAURO SOUSA ARAUJO		03/06/2022 10:25:36 R. ALVES MOURA-ME	
VÁLIDO	59.50	VÁLIDO	75.00
03/06/2022 10:25:36 J. C. ALVES SOUSA		03/06/2022 10:26:00 J. C. ALVES SOUSA	
VÁLIDO	70.00	VÁLIDO	64.00
03/06/2022 10:25:36 R. ALVES MOURA-ME		03/06/2022 10:28:10 MAURO SOUSA ARAUJO	
VÁLIDO	70.00	VÁLIDO	50.00
03/06/2022 10:25:51 J. C. ALVES SOUSA		03/06/2022 10:28:18 J. C. ALVES SOUSA	
VÁLIDO	59.00	VÁLIDO	49.99



PREFEITURA MUNICIPAL DE BARRA DO CORDA - MA
BARRA DO CORDA-MA

03/06/2022 10:35:17 MAURO SOUSA ARAUJO		03/06/2022 10:38:08 MAURO SOUSA ARAUJO	
VÁLIDO	46.90	VÁLIDO	138.55
03/06/2022 10:35:30 J. C. ALVES SOUSA		03/06/2022 10:38:08 J. C. ALVES SOUSA	
VÁLIDO	46.80	VÁLIDO	163.00
LOTE 90 - FILTRO DE TRANSMISSÃO			
03/06/2022 10:25:36 I SOUSA MEDEIROS		03/06/2022 10:38:08 R. ALVES MOURA-ME	
VÁLIDO	430.00	VÁLIDO	163.00
03/06/2022 10:25:36 ORIGINAL AUTO PEÇAS E SERVIÇOS AUTOMOTIVOS LTDA		03/06/2022 10:38:30 J. C. ALVES SOUSA	
VÁLIDO	438.00	VÁLIDO	138.50
LOTE 93 - FILTRO HIDRAULICO			
03/06/2022 10:25:36 MAURO SOUSA ARAUJO		03/06/2022 10:38:08 I SOUSA MEDEIROS	
VÁLIDO	372.58	VÁLIDO	320.00
03/06/2022 10:25:36 J. C. ALVES SOUSA		03/06/2022 10:38:08 ORIGINAL AUTO PEÇAS E SERVIÇOS AUTOMOTIVOS LTDA	
VÁLIDO	438.33	VÁLIDO	334.00
03/06/2022 10:25:36 R. ALVES MOURA-ME		03/06/2022 10:38:08 MAURO SOUSA ARAUJO	
VÁLIDO	438.00	VÁLIDO	284.47
03/06/2022 10:25:55 J. C. ALVES SOUSA		03/06/2022 10:38:08 R. ALVES MOURA-ME	
VÁLIDO	372.57	VÁLIDO	334.00
03/06/2022 10:26:05 J. C. ALVES SOUSA		03/06/2022 10:38:08 J. C. ALVES SOUSA	
VÁLIDO	372.00	VÁLIDO	334.67
03/06/2022 10:28:22 MAURO SOUSA ARAUJO		03/06/2022 10:38:40 J. C. ALVES SOUSA	
VÁLIDO	285.00	VÁLIDO	284.40
LOTE 94 - FILTRO HIDRAULICO			
03/06/2022 10:28:30 J. C. ALVES SOUSA		03/06/2022 10:38:08 I SOUSA MEDEIROS	
VÁLIDO	284.99	VÁLIDO	220.00
03/06/2022 10:35:35 MAURO SOUSA ARAUJO		03/06/2022 10:38:08 ORIGINAL AUTO PEÇAS E SERVIÇOS AUTOMOTIVOS LTDA	
VÁLIDO	280.00	VÁLIDO	231.00
03/06/2022 10:35:43 J. C. ALVES SOUSA		03/06/2022 10:38:08 MAURO SOUSA ARAUJO	
VÁLIDO	279.99	VÁLIDO	196.63
LOTE 91 - FILTRO DESUMIFICADOR			
03/06/2022 10:38:07 I SOUSA MEDEIROS		03/06/2022 10:38:08 R. ALVES MOURA-ME	
VÁLIDO	200.00	VÁLIDO	231.00
03/06/2022 10:38:07 ORIGINAL AUTO PEÇAS E SERVIÇOS AUTOMOTIVOS LTDA		03/06/2022 10:38:08 J. C. ALVES SOUSA	
VÁLIDO	207.00	VÁLIDO	231.33
03/06/2022 10:38:07 MAURO SOUSA ARAUJO		03/06/2022 10:38:48 J. C. ALVES SOUSA	
VÁLIDO	176.52	VÁLIDO	196.60
LOTE 95 - FILTRO HIDRAULICO			
03/06/2022 10:38:07 J. C. ALVES SOUSA		03/06/2022 10:38:09 I SOUSA MEDEIROS	
VÁLIDO	207.67	VÁLIDO	20.00
03/06/2022 10:38:07 R. ALVES MOURA-ME		03/06/2022 10:38:09 ORIGINAL AUTO PEÇAS E SERVIÇOS AUTOMOTIVOS LTDA	
VÁLIDO	207.00	VÁLIDO	22.00
03/06/2022 10:38:20 J. C. ALVES SOUSA		03/06/2022 10:38:09 MAURO SOUSA ARAUJO	
VÁLIDO	176.51	VÁLIDO	18.70
LOTE 92 - FILTRO DO ARLA			
03/06/2022 10:38:08 I SOUSA MEDEIROS		03/06/2022 10:38:09 J. C. ALVES SOUSA	
VÁLIDO	160.00	VÁLIDO	22.00
03/06/2022 10:38:08 ORIGINAL AUTO PEÇAS E SERVIÇOS AUTOMOTIVOS LTDA		03/06/2022 10:38:09 R. ALVES MOURA-ME	
VÁLIDO	163.00	VÁLIDO	22.00



PREFEITURA MUNICIPAL DE BARRA DO CORDA - MA
BARRA DO CORDA-MA

03/06/2022 10:39:00	J. C. ALVES SOUSA		03/06/2022 10:49:28	ORIGINAL AUTO PEÇAS E SERVIÇOS AUTOMOTIVOS LTDA	
VÁLIDO		18.69	VÁLIDO		611.00
LOTE 96 - FILTRO HIDRAULICO					
03/06/2022 10:49:27	I SOUSA MEDEIROS		03/06/2022 10:49:28	MAURO SOUSA ARAUJO	
VÁLIDO		470.00	VÁLIDO		519.35
03/06/2022 10:49:27	ORIGINAL AUTO PEÇAS E SERVIÇOS AUTOMOTIVOS LTDA		03/06/2022 10:49:28	J. C. ALVES SOUSA	
VÁLIDO		481.00	VÁLIDO		611.00
03/06/2022 10:49:27	MAURO SOUSA ARAUJO		03/06/2022 10:49:28	R. ALVES MOURA-ME	
VÁLIDO		409.42	VÁLIDO		611.00
03/06/2022 10:49:27	J. C. ALVES SOUSA		03/06/2022 10:49:46	J. C. ALVES SOUSA	
VÁLIDO		481.67	VÁLIDO		519.34
03/06/2022 10:49:27	R. ALVES MOURA-ME		LOTE 100 - FILTRO RACOR		
VÁLIDO		481.00	03/06/2022 10:49:28	I SOUSA MEDEIROS	
03/06/2022 10:49:37	J. C. ALVES SOUSA		VÁLIDO		120.00
VÁLIDO		409.00	03/06/2022 10:49:28	ORIGINAL AUTO PEÇAS E SERVIÇOS AUTOMOTIVOS LTDA	
LOTE 97 - FILTRO HIDRAULICO					
03/06/2022 10:49:27	I SOUSA MEDEIROS		VÁLIDO		461.00
VÁLIDO		1,000.00	03/06/2022 10:49:28	MAURO SOUSA ARAUJO	
03/06/2022 10:49:27	ORIGINAL AUTO PEÇAS E SERVIÇOS AUTOMOTIVOS LTDA		VÁLIDO		392.13
VÁLIDO		1,017.00	03/06/2022 10:49:28	J. C. ALVES SOUSA	
03/06/2022 10:49:27	MAURO SOUSA ARAUJO		VÁLIDO		461.33
VÁLIDO		865.02	03/06/2022 10:49:28	R. ALVES MOURA-ME	
03/06/2022 10:49:27	J. C. ALVES SOUSA		VÁLIDO		461.00
VÁLIDO		1,017.67	03/06/2022 10:49:37	J. C. ALVES SOUSA	
03/06/2022 10:49:27	R. ALVES MOURA-ME		VÁLIDO		119.99
VÁLIDO		1,017.00	LOTE 101 - FILTRO RACOR		
03/06/2022 10:49:41	J. C. ALVES SOUSA		03/06/2022 10:59:40	I SOUSA MEDEIROS	
VÁLIDO		865.00	VÁLIDO		180.00
LOTE 98 - FILTRO HIDRAULICO					
03/06/2022 10:49:27	I SOUSA MEDEIROS		03/06/2022 10:59:40	ORIGINAL AUTO PEÇAS E SERVIÇOS AUTOMOTIVOS LTDA	
VÁLIDO		200.00	VÁLIDO		191.00
03/06/2022 10:49:27	ORIGINAL AUTO PEÇAS E SERVIÇOS AUTOMOTIVOS LTDA		03/06/2022 10:59:40	MAURO SOUSA ARAUJO	
VÁLIDO		212.00	VÁLIDO		162.63
03/06/2022 10:49:27	MAURO SOUSA ARAUJO		03/06/2022 10:59:40	J. C. ALVES SOUSA	
VÁLIDO		180.20	VÁLIDO		191.33
03/06/2022 10:49:27	J. C. ALVES SOUSA		03/06/2022 10:59:40	R. ALVES MOURA-ME	
VÁLIDO		212.00	VÁLIDO		191.00
03/06/2022 10:49:27	R. ALVES MOURA-ME		03/06/2022 10:59:54	J. C. ALVES SOUSA	
VÁLIDO		212.00	VÁLIDO		162.62
03/06/2022 10:49:46	J. C. ALVES SOUSA		03/06/2022 11:04:43	MAURO SOUSA ARAUJO	
VÁLIDO		180.00	VÁLIDO		140.00
LOTE 99 - FILTRO HIDRAULICO INTERNO					
03/06/2022 10:49:28	I SOUSA MEDEIROS		03/06/2022 11:05:04	J. C. ALVES SOUSA	
VÁLIDO		600.00	VÁLIDO		139.99
			03/06/2022 11:05:29	MAURO SOUSA ARAUJO	
			VÁLIDO		120.00
			03/06/2022 11:05:37	J. C. ALVES SOUSA	
			VÁLIDO		119.99



PREFEITURA MUNICIPAL DE BARRA DO CORDA - MA
BARRA DO CORDA-MA

03/06/2022 11:06:13 MAURO SOUSA ARAUJO		03/06/2022 11:06:51 J. C. ALVES SOUSA	
VÁLIDO	118.00	VÁLIDO	124.00
03/06/2022 11:06:22 J. C. ALVES SOUSA		03/06/2022 11:07:16 MAURO SOUSA ARAUJO	
VÁLIDO	117.99	VÁLIDO	123.00
03/06/2022 11:06:30 MAURO SOUSA ARAUJO		03/06/2022 11:07:24 J. C. ALVES SOUSA	
VÁLIDO	116.00	VÁLIDO	122.00
03/06/2022 11:06:39 J. C. ALVES SOUSA		03/06/2022 11:09:01 MAURO SOUSA ARAUJO	
VÁLIDO	115.00	VÁLIDO	121.00
03/06/2022 11:06:47 MAURO SOUSA ARAUJO		03/06/2022 11:09:06 J. C. ALVES SOUSA	
VÁLIDO	113.00	VÁLIDO	120.00
03/06/2022 11:06:54 J. C. ALVES SOUSA			
VÁLIDO	112.00	LOTE 103 - FILTRO RACOR	
03/06/2022 11:08:53 MAURO SOUSA ARAUJO		03/06/2022 10:59:41 I SOUSA MEDEIROS	
VÁLIDO	111.00	VÁLIDO	420.00
03/06/2022 11:08:58 J. C. ALVES SOUSA		03/06/2022 10:59:41 ORIGINAL AUTO PEÇAS E SERVIÇOS AUTOMOTIVOS LTDA	
VÁLIDO	110.00	VÁLIDO	438.00
		03/06/2022 10:59:41 MAURO SOUSA ARAUJO	
LOTE 102 - FILTRO RACOR		VÁLIDO	372.30
03/06/2022 10:59:40 I SOUSA MEDEIROS		03/06/2022 10:59:41 J. C. ALVES SOUSA	
VÁLIDO	200.00	VÁLIDO	438.00
03/06/2022 10:59:40 ORIGINAL AUTO PEÇAS E SERVIÇOS AUTOMOTIVOS LTDA		03/06/2022 10:59:41 R. ALVES MOURA-ME	
VÁLIDO	214.00	VÁLIDO	438.00
03/06/2022 10:59:40 MAURO SOUSA ARAUJO		03/06/2022 11:00:08 J. C. ALVES SOUSA	
VÁLIDO	182.18	VÁLIDO	372.29
03/06/2022 10:59:40 J. C. ALVES SOUSA		03/06/2022 11:05:16 MAURO SOUSA ARAUJO	
VÁLIDO	214.33	VÁLIDO	358.00
03/06/2022 10:59:40 R. ALVES MOURA-ME		03/06/2022 11:05:26 J. C. ALVES SOUSA	
VÁLIDO	214.00	VÁLIDO	357.99
03/06/2022 11:00:01 J. C. ALVES SOUSA		03/06/2022 11:05:50 MAURO SOUSA ARAUJO	
VÁLIDO	182.17	VÁLIDO	340.00
03/06/2022 11:04:53 MAURO SOUSA ARAUJO		03/06/2022 11:05:56 J. C. ALVES SOUSA	
VÁLIDO	150.00	VÁLIDO	339.99
03/06/2022 11:05:11 J. C. ALVES SOUSA		03/06/2022 11:06:03 MAURO SOUSA ARAUJO	
VÁLIDO	149.99	VÁLIDO	320.00
03/06/2022 11:05:40 MAURO SOUSA ARAUJO		03/06/2022 11:06:09 J. C. ALVES SOUSA	
VÁLIDO	134.00	VÁLIDO	319.99
03/06/2022 11:05:48 J. C. ALVES SOUSA		03/06/2022 11:06:19 MAURO SOUSA ARAUJO	
VÁLIDO	133.99	VÁLIDO	317.00
03/06/2022 11:06:08 MAURO SOUSA ARAUJO		03/06/2022 11:06:27 J. C. ALVES SOUSA	
VÁLIDO	131.00	VÁLIDO	316.00
03/06/2022 11:06:16 J. C. ALVES SOUSA		03/06/2022 11:06:36 MAURO SOUSA ARAUJO	
VÁLIDO	130.99	VÁLIDO	315.00
03/06/2022 11:06:25 MAURO SOUSA ARAUJO		03/06/2022 11:06:44 J. C. ALVES SOUSA	
VÁLIDO	129.00	VÁLIDO	314.00
03/06/2022 11:06:33 J. C. ALVES SOUSA		03/06/2022 11:07:04 MAURO SOUSA ARAUJO	
VÁLIDO	128.99	VÁLIDO	300.00
03/06/2022 11:06:42 MAURO SOUSA ARAUJO		03/06/2022 11:07:11 J. C. ALVES SOUSA	
VÁLIDO	125.00	VÁLIDO	299.00



PREFEITURA MUNICIPAL DE BARRA DO CORDA - MA
BARRA DO CORDA-MA

03/06/2022 11:08:37 MAURO SOUSA ARAUJO VÁLIDO 298.00	03/06/2022 10:59:41 R. ALVES MOURA-ME VÁLIDO 258.00
03/06/2022 11:08:46 MAURO SOUSA ARAUJO VÁLIDO 297.00	LOTE 106 - FILTRO RACOR
03/06/2022 11:08:51 J. C. ALVES SOUSA VÁLIDO 296.00	03/06/2022 11:13:54 I SOUSA MEDEIROS VÁLIDO 78.00
03/06/2022 11:09:06 MAURO SOUSA ARAUJO VÁLIDO 295.00	03/06/2022 11:13:54 ORIGINAL AUTO PEÇAS E SERVIÇOS AUTOMOTIVOS LTDA VÁLIDO 81.00
03/06/2022 11:09:16 J. C. ALVES SOUSA VÁLIDO 294.00	03/06/2022 11:13:54 MAURO SOUSA ARAUJO VÁLIDO 69.42
03/06/2022 11:09:30 MAURO SOUSA ARAUJO VÁLIDO 280.00	03/06/2022 11:13:54 R. ALVES MOURA-ME VÁLIDO 81.00
03/06/2022 11:09:36 J. C. ALVES SOUSA VÁLIDO 279.00	03/06/2022 11:13:54 J. C. ALVES SOUSA VÁLIDO 81.67
03/06/2022 11:10:16 MAURO SOUSA ARAUJO VÁLIDO 275.00	03/06/2022 11:21:47 I SOUSA MEDEIROS VÁLIDO 70.00
03/06/2022 11:10:24 J. C. ALVES SOUSA VÁLIDO 274.00	03/06/2022 11:21:56 I SOUSA MEDEIROS VÁLIDO 60.00
03/06/2022 11:10:43 MAURO SOUSA ARAUJO VÁLIDO 270.10	03/06/2022 11:23:49 J. C. ALVES SOUSA VÁLIDO 69.41
03/06/2022 11:10:49 J. C. ALVES SOUSA VÁLIDO 270.00	03/06/2022 11:23:54 J. C. ALVES SOUSA VÁLIDO 59.99
03/06/2022 11:11:17 MAURO SOUSA ARAUJO VÁLIDO 262.80	03/06/2022 11:24:01 J. C. ALVES SOUSA VÁLIDO 59.90
03/06/2022 11:11:26 J. C. ALVES SOUSA VÁLIDO 261.00	03/06/2022 11:24:41 I SOUSA MEDEIROS VÁLIDO 55.00
LOTE 104 - FILTRO RACOR	03/06/2022 11:24:50 J. C. ALVES SOUSA VÁLIDO 54.99
03/06/2022 10:59:41 I SOUSA MEDEIROS VÁLIDO 230.00	03/06/2022 11:24:57 I SOUSA MEDEIROS VÁLIDO 52.00
03/06/2022 10:59:41 ORIGINAL AUTO PEÇAS E SERVIÇOS AUTOMOTIVOS LTDA VÁLIDO 242.00	03/06/2022 11:25:04 J. C. ALVES SOUSA VÁLIDO 51.99
03/06/2022 10:59:41 MAURO SOUSA ARAUJO VÁLIDO 205.98	03/06/2022 11:25:44 I SOUSA MEDEIROS VÁLIDO 48.00
03/06/2022 10:59:41 J. C. ALVES SOUSA VÁLIDO 242.33	03/06/2022 11:25:50 J. C. ALVES SOUSA VÁLIDO 47.99
03/06/2022 10:59:41 R. ALVES MOURA-ME VÁLIDO 242.00	03/06/2022 11:26:07 I SOUSA MEDEIROS VÁLIDO 45.00
LOTE 105 - FILTRO RACOR	03/06/2022 11:27:06 MAURO SOUSA ARAUJO VÁLIDO 50.00
03/06/2022 10:59:41 I SOUSA MEDEIROS VÁLIDO 250.00	LOTE 107 - FILTRO RACOR
03/06/2022 10:59:41 ORIGINAL AUTO PEÇAS E SERVIÇOS AUTOMOTIVOS LTDA VÁLIDO 258.00	03/06/2022 11:13:55 ORIGINAL AUTO PEÇAS E SERVIÇOS AUTOMOTIVOS LTDA VÁLIDO 238.00
03/06/2022 10:59:41 MAURO SOUSA ARAUJO VÁLIDO 219.30	03/06/2022 11:13:55 I SOUSA MEDEIROS VÁLIDO 230.00
03/06/2022 10:59:41 J. C. ALVES SOUSA VÁLIDO 258.00	03/06/2022 11:13:55 J. C. ALVES SOUSA VÁLIDO 238.00



PREFEITURA MUNICIPAL DE BARRA DO CORDA - MA
BARRA DO CORDA-MA

03/06/2022 11:13:55 MAURO SOUSA ARAUJO		03/06/2022 11:23:57 J. C. ALVES SOUSA	
VÁLIDO	202.30	VÁLIDO	164.00
03/06/2022 11:13:55 R. ALVES MOURA-ME		03/06/2022 11:25:37 I SOUSA MEDEIROS	
VÁLIDO	238.00	VÁLIDO	159.00
03/06/2022 11:22:07 I SOUSA MEDEIROS		03/06/2022 11:25:42 J. C. ALVES SOUSA	
VÁLIDO	180.00	VÁLIDO	158.99
03/06/2022 11:23:59 J. C. ALVES SOUSA		03/06/2022 11:26:24 I SOUSA MEDEIROS	
VÁLIDO	179.00	VÁLIDO	155.00
03/06/2022 11:24:48 I SOUSA MEDEIROS		03/06/2022 11:27:39 MAURO SOUSA ARAUJO	
VÁLIDO	170.00	VÁLIDO	130.00
03/06/2022 11:24:55 J. C. ALVES SOUSA		03/06/2022 11:27:56 I SOUSA MEDEIROS	
VÁLIDO	169.99	VÁLIDO	126.00
03/06/2022 11:26:00 I SOUSA MEDEIROS		LOTE 110 - FLUIDO DE FREIO 500ML	
VÁLIDO	160.00	03/06/2022 11:13:55 ORIGINAL AUTO PEÇAS E SERVIÇOS AUTOMOTIVOS LTDA	
03/06/2022 11:27:22 MAURO SOUSA ARAUJO		VÁLIDO	23.00
VÁLIDO	147.00	03/06/2022 11:13:55 MAURO SOUSA ARAUJO	
03/06/2022 11:27:38 I SOUSA MEDEIROS		VÁLIDO	20.12
VÁLIDO	138.00	03/06/2022 11:13:55 J. C. ALVES SOUSA	
LOTE 108 - FILTRO RACOR		VÁLIDO	23.67
03/06/2022 11:13:55 ORIGINAL AUTO PEÇAS E SERVIÇOS AUTOMOTIVOS LTDA		03/06/2022 11:13:55 I SOUSA MEDEIROS	
VÁLIDO	210.00	VÁLIDO	22.00
03/06/2022 11:13:55 MAURO SOUSA ARAUJO		03/06/2022 11:13:55 R. ALVES MOURA-ME	
VÁLIDO	179.07	VÁLIDO	23.00
03/06/2022 11:13:55 J. C. ALVES SOUSA		03/06/2022 11:23:03 I SOUSA MEDEIROS	
VÁLIDO	210.67	VÁLIDO	17.50
03/06/2022 11:13:55 I SOUSA MEDEIROS		03/06/2022 11:24:04 J. C. ALVES SOUSA	
VÁLIDO	200.00	VÁLIDO	20.11
03/06/2022 11:13:55 R. ALVES MOURA-ME		03/06/2022 11:24:08 J. C. ALVES SOUSA	
VÁLIDO	210.00	VÁLIDO	17.49
03/06/2022 11:22:15 I SOUSA MEDEIROS		03/06/2022 11:25:26 I SOUSA MEDEIROS	
VÁLIDO	165.00	VÁLIDO	16.50
03/06/2022 11:24:04 J. C. ALVES SOUSA		03/06/2022 11:25:46 J. C. ALVES SOUSA	
VÁLIDO	164.99	VÁLIDO	16.49
LOTE 109 - FILTRO RACOR		03/06/2022 11:26:36 I SOUSA MEDEIROS	
03/06/2022 11:13:55 MAURO SOUSA ARAUJO		VÁLIDO	15.00
VÁLIDO	179.07	03/06/2022 11:27:57 MAURO SOUSA ARAUJO	
03/06/2022 11:13:55 ORIGINAL AUTO PEÇAS E SERVIÇOS AUTOMOTIVOS LTDA		VÁLIDO	14.00
VÁLIDO	210.00	03/06/2022 11:28:06 I SOUSA MEDEIROS	
03/06/2022 11:13:55 I SOUSA MEDEIROS		VÁLIDO	13.25
VÁLIDO	200.00	LOTE 111 - FLUIDO DE FREIO 500ML	
03/06/2022 11:13:55 J. C. ALVES SOUSA		03/06/2022 11:30:23 ORIGINAL AUTO PEÇAS E SERVIÇOS AUTOMOTIVOS LTDA	
VÁLIDO	210.67	VÁLIDO	26.00
03/06/2022 11:13:55 R. ALVES MOURA-ME		03/06/2022 11:30:23 MAURO SOUSA ARAUJO	
VÁLIDO	210.00	VÁLIDO	22.67
03/06/2022 11:22:51 I SOUSA MEDEIROS		03/06/2022 11:30:23 J. C. ALVES SOUSA	
VÁLIDO	165.00	VÁLIDO	26.67

**PREFEITURA MUNICIPAL DE BARRA DO CORDA - MA
BARRA DO CORDA-MA**



03/06/2022 11:30:23	I SOUSA MEDEIROS	VÁLIDO	25.00
03/06/2022 11:30:23	R. ALVES MOURA-ME	VÁLIDO	26.00
03/06/2022 11:30:42	I SOUSA MEDEIROS	VÁLIDO	18.00
03/06/2022 11:32:44	I SOUSA MEDEIROS	VÁLIDO	15.00

LOTE 112 - GRAXA

03/06/2022 11:30:23	ORIGINAL AUTO PEÇAS E SERVIÇOS AUTOMOTIVOS LTDA	VÁLIDO	357.00
03/06/2022 11:30:23	MAURO SOUSA ARAUJO	VÁLIDO	304.02
03/06/2022 11:30:23	J. C. ALVES SOUSA	VÁLIDO	357.67
03/06/2022 11:30:23	I SOUSA MEDEIROS	VÁLIDO	350.00
03/06/2022 11:30:23	R. ALVES MOURA-ME	VÁLIDO	357.00
03/06/2022 11:30:51	I SOUSA MEDEIROS	VÁLIDO	280.00
03/06/2022 11:32:49	I SOUSA MEDEIROS	VÁLIDO	265.00

LOTE 113 - GRAXA

03/06/2022 11:30:23	ORIGINAL AUTO PEÇAS E SERVIÇOS AUTOMOTIVOS LTDA	VÁLIDO	388.00
03/06/2022 11:30:23	MAURO SOUSA ARAUJO	VÁLIDO	330.08
03/06/2022 11:30:23	J. C. ALVES SOUSA	VÁLIDO	388.33
03/06/2022 11:30:23	I SOUSA MEDEIROS	VÁLIDO	380.00
03/06/2022 11:30:23	R. ALVES MOURA-ME	VÁLIDO	388.00
03/06/2022 11:31:00	I SOUSA MEDEIROS	VÁLIDO	300.00
03/06/2022 11:32:58	I SOUSA MEDEIROS	VÁLIDO	285.00

LOTE 114 - GRAXA

03/06/2022 11:30:24	ORIGINAL AUTO PEÇAS E SERVIÇOS AUTOMOTIVOS LTDA	VÁLIDO	882.00
03/06/2022 11:30:24	MAURO SOUSA ARAUJO	VÁLIDO	749.98
03/06/2022 11:30:24	R. ALVES MOURA-ME	VÁLIDO	882.00

03/06/2022 11:30:24	I SOUSA MEDEIROS	VÁLIDO	870.00
03/06/2022 11:30:24	J. C. ALVES SOUSA	VÁLIDO	882.33
03/06/2022 11:31:06	I SOUSA MEDEIROS	VÁLIDO	700.00
03/06/2022 11:33:07	I SOUSA MEDEIROS	VÁLIDO	650.00

LOTE 115 - OLEO CAIXA DE MARCHA

03/06/2022 11:30:24	ORIGINAL AUTO PEÇAS E SERVIÇOS AUTOMOTIVOS LTDA	VÁLIDO	65.00
03/06/2022 11:30:24	MAURO SOUSA ARAUJO	VÁLIDO	55.25
03/06/2022 11:30:24	J. C. ALVES SOUSA	VÁLIDO	65.00
03/06/2022 11:30:24	I SOUSA MEDEIROS	VÁLIDO	60.00
03/06/2022 11:30:24	R. ALVES MOURA-ME	VÁLIDO	65.00
03/06/2022 11:31:11	I SOUSA MEDEIROS	VÁLIDO	50.00
03/06/2022 11:33:17	I SOUSA MEDEIROS	VÁLIDO	45.00

LOTE 116 - OLEO CAIXA DE MARCHA

03/06/2022 11:43:00	ORIGINAL AUTO PEÇAS E SERVIÇOS AUTOMOTIVOS LTDA	VÁLIDO	107.00
03/06/2022 11:43:00	MAURO SOUSA ARAUJO	VÁLIDO	91.52
03/06/2022 11:43:00	R. ALVES MOURA-ME	VÁLIDO	107.00
03/06/2022 11:43:00	I SOUSA MEDEIROS	VÁLIDO	100.00
03/06/2022 11:43:00	J. C. ALVES SOUSA	VÁLIDO	107.67
03/06/2022 11:43:12	I SOUSA MEDEIROS	VÁLIDO	85.00
03/06/2022 11:46:13	MAURO SOUSA ARAUJO	VÁLIDO	66.00
03/06/2022 11:47:01	I SOUSA MEDEIROS	VÁLIDO	55.00

LOTE 117 - OLEO CAIXA DE MARCHA

03/06/2022 11:43:00	ORIGINAL AUTO PEÇAS E SERVIÇOS AUTOMOTIVOS LTDA	VÁLIDO	59.00
03/06/2022 11:43:00	MAURO SOUSA ARAUJO	VÁLIDO	50.43



PREFEITURA MUNICIPAL DE BARRA DO CORDA - MA
BARRA DO CORDA-MA

03/06/2022 11:43:00 J. C. ALVES SOUSA VÁLIDO	59.33	03/06/2022 11:48:23 I SOUSA MEDEIROS VÁLIDO	27.00
03/06/2022 11:43:00 I SOUSA MEDEIROS VÁLIDO	55.00	LOTE 120 - OLEO HIDRAULICO	
03/06/2022 11:43:00 R. ALVES MOURA-ME VÁLIDO	59.00	03/06/2022 11:56:43 ORIGINAL AUTO PEÇAS E SERVIÇOS AUTOMOTIVOS LTDA VÁLIDO	39.00
03/06/2022 11:43:16 I SOUSA MEDEIROS CANCELADO	5.00	03/06/2022 11:56:43 MAURO SOUSA ARAUJO VÁLIDO	33.72
03/06/2022 11:46:33 MAURO SOUSA ARAUJO VÁLIDO	49.00	03/06/2022 11:56:43 J. C. ALVES SOUSA VÁLIDO	39.67
03/06/2022 11:51:12 I SOUSA MEDEIROS VÁLIDO	45.00	03/06/2022 11:56:43 I SOUSA MEDEIROS VÁLIDO	37.00
LOTE 118 - OLEO CAIXA DE MARCHA		03/06/2022 11:56:43 R. ALVES MOURA-ME VÁLIDO	39.00
03/06/2022 11:43:01 ORIGINAL AUTO PEÇAS E SERVIÇOS AUTOMOTIVOS LTDA VÁLIDO	39.00	03/06/2022 11:56:53 I SOUSA MEDEIROS VÁLIDO	29.00
03/06/2022 11:43:01 MAURO SOUSA ARAUJO VÁLIDO	33.72	03/06/2022 12:02:06 MAURO SOUSA ARAUJO VÁLIDO	23.00
03/06/2022 11:43:01 R. ALVES MOURA-ME VÁLIDO	39.00	03/06/2022 12:02:18 I SOUSA MEDEIROS VÁLIDO	20.00
03/06/2022 11:43:01 I SOUSA MEDEIROS VÁLIDO	37.00	LOTE 121 - OLEO HIDRAULICO	
03/06/2022 11:43:01 J. C. ALVES SOUSA VÁLIDO	39.67	03/06/2022 11:56:43 ORIGINAL AUTO PEÇAS E SERVIÇOS AUTOMOTIVOS LTDA VÁLIDO	67.00
03/06/2022 11:43:20 I SOUSA MEDEIROS VÁLIDO	29.00	03/06/2022 11:56:43 MAURO SOUSA ARAUJO VÁLIDO	57.52
03/06/2022 11:46:49 MAURO SOUSA ARAUJO VÁLIDO	25.00	03/06/2022 11:56:43 R. ALVES MOURA-ME VÁLIDO	67.00
03/06/2022 11:47:12 I SOUSA MEDEIROS VÁLIDO	20.00	03/06/2022 11:56:43 I SOUSA MEDEIROS VÁLIDO	65.00
LOTE 119 - OLEO DIFERENCIAL		03/06/2022 11:56:43 J. C. ALVES SOUSA VÁLIDO	67.67
03/06/2022 11:43:01 ORIGINAL AUTO PEÇAS E SERVIÇOS AUTOMOTIVOS LTDA VÁLIDO	50.00	03/06/2022 11:57:00 I SOUSA MEDEIROS VÁLIDO	53.00
03/06/2022 11:43:01 MAURO SOUSA ARAUJO VÁLIDO	43.07	03/06/2022 12:02:17 MAURO SOUSA ARAUJO VÁLIDO	42.00
03/06/2022 11:43:01 R. ALVES MOURA-ME VÁLIDO	50.00	03/06/2022 12:02:25 I SOUSA MEDEIROS VÁLIDO	38.00
03/06/2022 11:43:01 I SOUSA MEDEIROS VÁLIDO	47.00	LOTE 122 - OLEO HIDRAULICO	
03/06/2022 11:43:01 J. C. ALVES SOUSA VÁLIDO	50.67	03/06/2022 11:56:44 ORIGINAL AUTO PEÇAS E SERVIÇOS AUTOMOTIVOS LTDA VÁLIDO	37.00
03/06/2022 11:43:26 I SOUSA MEDEIROS VÁLIDO	39.00	03/06/2022 11:56:44 MAURO SOUSA ARAUJO VÁLIDO	32.02
03/06/2022 11:47:08 MAURO SOUSA ARAUJO VÁLIDO	32.00	03/06/2022 11:56:44 J. C. ALVES SOUSA VÁLIDO	37.67
03/06/2022 11:47:21 I SOUSA MEDEIROS VÁLIDO	28.00	03/06/2022 11:56:44 I SOUSA MEDEIROS VÁLIDO	35.00



PREFEITURA MUNICIPAL DE BARRA DO CORDA - MA
BARRA DO CORDA-MA

03/06/2022 11:56:44 R. ALVES MOURA-ME VÁLIDO 37.00	07/06/2022 14:01:37 MAURO SOUSA ARAUJO VÁLIDO 31.17	
03/06/2022 11:57:10 I SOUSA MEDEIROS VÁLIDO 28.50	07/06/2022 14:01:37 J. C. ALVES SOUSA VÁLIDO 36.67	
03/06/2022 12:02:41 MAURO SOUSA ARAUJO VÁLIDO 24.00	07/06/2022 14:01:37 I SOUSA MEDEIROS VÁLIDO 35.00	
03/06/2022 12:02:55 I SOUSA MEDEIROS VÁLIDO 22.00	07/06/2022 14:01:37 R. ALVES MOURA-ME VÁLIDO 36.00	
LOTE 123 - OLEO LUBRIFICANTE		
03/06/2022 11:56:44 ORIGINAL AUTO PEÇAS E SERVIÇOS AUTOMOTIVOS LTDA VÁLIDO 63.00	07/06/2022 14:01:55 I SOUSA MEDEIROS VÁLIDO 28.00	
03/06/2022 11:56:44 MAURO SOUSA ARAUJO VÁLIDO 53.55	LOTE 126 - OLEO MOTOR	
03/06/2022 11:56:44 J. C. ALVES SOUSA VÁLIDO 63.00	07/06/2022 14:01:37 ORIGINAL AUTO PEÇAS E SERVIÇOS AUTOMOTIVOS LTDA VÁLIDO 40.00	
03/06/2022 11:56:44 I SOUSA MEDEIROS VÁLIDO 60.00	07/06/2022 14:01:37 MAURO SOUSA ARAUJO VÁLIDO 34.28	
03/06/2022 11:56:44 R. ALVES MOURA-ME VÁLIDO 63.00	07/06/2022 14:01:37 R. ALVES MOURA-ME VÁLIDO 40.00	
03/06/2022 11:57:16 I SOUSA MEDEIROS VÁLIDO 49.00	07/06/2022 14:01:37 I SOUSA MEDEIROS VÁLIDO 38.00	
03/06/2022 12:03:26 MAURO SOUSA ARAUJO VÁLIDO 39.00	07/06/2022 14:01:37 J. C. ALVES SOUSA VÁLIDO 40.33	
03/06/2022 12:03:40 I SOUSA MEDEIROS VÁLIDO 35.00	07/06/2022 14:02:00 I SOUSA MEDEIROS VÁLIDO 30.00	
LOTE 124 - OLEO MOTOR		
03/06/2022 11:56:44 ORIGINAL AUTO PEÇAS E SERVIÇOS AUTOMOTIVOS LTDA VÁLIDO 59.00	07/06/2022 14:01:37 ORIGINAL AUTO PEÇAS E SERVIÇOS AUTOMOTIVOS LTDA VÁLIDO 33.00	
03/06/2022 11:56:44 MAURO SOUSA ARAUJO VÁLIDO 50.15	07/06/2022 14:01:37 MAURO SOUSA ARAUJO VÁLIDO 28.05	
03/06/2022 11:56:44 R. ALVES MOURA-ME VÁLIDO 59.00	07/06/2022 14:01:37 J. C. ALVES SOUSA VÁLIDO 33.00	
03/06/2022 11:56:44 I SOUSA MEDEIROS VÁLIDO 55.00	07/06/2022 14:01:37 I SOUSA MEDEIROS VÁLIDO 30.00	
03/06/2022 11:56:44 J. C. ALVES SOUSA VÁLIDO 59.00	07/06/2022 14:01:37 R. ALVES MOURA-ME VÁLIDO 33.00	
03/06/2022 11:57:24 I SOUSA MEDEIROS VÁLIDO 46.00	07/06/2022 14:02:05 I SOUSA MEDEIROS VÁLIDO 26.00	
03/06/2022 12:04:33 MAURO SOUSA ARAUJO VÁLIDO 37.00	07/06/2022 14:03:33 I SOUSA MEDEIROS VÁLIDO 23.00	
03/06/2022 12:04:47 I SOUSA MEDEIROS VÁLIDO 35.00	LOTE 128 - OLEO MULTIFUNCIONAL	
LOTE 125 - OLEO MOTOR		
07/06/2022 14:01:37 ORIGINAL AUTO PEÇAS E SERVIÇOS AUTOMOTIVOS LTDA VÁLIDO 36.00	07/06/2022 14:01:38 ORIGINAL AUTO PEÇAS E SERVIÇOS AUTOMOTIVOS LTDA VÁLIDO 44.00	
	07/06/2022 14:01:38 MAURO SOUSA ARAUJO VÁLIDO 37.40	
	07/06/2022 14:01:38 R. ALVES MOURA-ME VÁLIDO 44.00	



PREFEITURA MUNICIPAL DE BARRA DO CORDA - MA
BARRA DO CORDA-MA

07/06/2022 14:01:38 SOUSA MEDEIROS		07/06/2022 14:23:55 SOUSA MEDEIROS	
VÁLIDO	40.00	VÁLIDO	35.00
07/06/2022 14:01:38 J. C. ALVES SOUSA		07/06/2022 14:24:49 MAURO SOUSA ARAUJO	
VÁLIDO	44.00	VÁLIDO	33.00
07/06/2022 14:02:10 SOUSA MEDEIROS		07/06/2022 14:25:48 SOUSA MEDEIROS	
VÁLIDO	5.00	VÁLIDO	30.00
LOTE 129 - OLEO MULTIFUNCIONAL		LOTE 131 - SILICONE	
07/06/2022 14:01:38 ORIGINAL AUTO PEÇAS E SERVIÇOS AUTOMOTIVOS LTDA		07/06/2022 14:14:16 ORIGINAL AUTO PEÇAS E SERVIÇOS AUTOMOTIVOS LTDA	
VÁLIDO	40.00	VÁLIDO	74.00
07/06/2022 14:01:38 MAURO SOUSA ARAUJO		07/06/2022 14:14:16 MAURO SOUSA ARAUJO	
VÁLIDO	34.00	VÁLIDO	62.90
07/06/2022 14:01:38 J. C. ALVES SOUSA		07/06/2022 14:14:16 J. C. ALVES SOUSA	
VÁLIDO	40.00	VÁLIDO	74.00
07/06/2022 14:01:38 SOUSA MEDEIROS		07/06/2022 14:14:16 SOUSA MEDEIROS	
VÁLIDO	37.00	VÁLIDO	70.00
07/06/2022 14:01:38 R. ALVES MOURA-ME		07/06/2022 14:14:16 R. ALVES MOURA-ME	
VÁLIDO	40.00	VÁLIDO	74.00
07/06/2022 14:02:15 SOUSA MEDEIROS		07/06/2022 14:14:36 SOUSA MEDEIROS	
VÁLIDO	32.00	VÁLIDO	59.00
LOTE 130 - OLEO MULTIFUNCIONAL		07/06/2022 14:20:52 MAURO SOUSA ARAUJO	
07/06/2022 14:14:16 ORIGINAL AUTO PEÇAS E SERVIÇOS AUTOMOTIVOS LTDA		VÁLIDO	57.00
VÁLIDO	59.00	07/06/2022 14:21:03 SOUSA MEDEIROS	
07/06/2022 14:14:16 MAURO SOUSA ARAUJO		VÁLIDO	55.00
VÁLIDO	50.72	07/06/2022 14:21:39 MAURO SOUSA ARAUJO	
07/06/2022 14:14:16 R. ALVES MOURA-ME		VÁLIDO	50.00
VÁLIDO	59.00	07/06/2022 14:21:52 SOUSA MEDEIROS	
07/06/2022 14:14:16 SOUSA MEDEIROS		VÁLIDO	47.00
VÁLIDO	55.00	07/06/2022 14:22:33 MAURO SOUSA ARAUJO	
07/06/2022 14:14:16 J. C. ALVES SOUSA		VÁLIDO	46.00
VÁLIDO	59.67	07/06/2022 14:24:13 SOUSA MEDEIROS	
07/06/2022 14:14:29 SOUSA MEDEIROS		VÁLIDO	45.00
VÁLIDO	45.00	07/06/2022 14:25:00 MAURO SOUSA ARAUJO	
07/06/2022 14:20:41 MAURO SOUSA ARAUJO		VÁLIDO	43.00
VÁLIDO	44.00	07/06/2022 14:25:56 SOUSA MEDEIROS	
07/06/2022 14:20:52 SOUSA MEDEIROS		VÁLIDO	40.00
VÁLIDO	42.00	07/06/2022 14:27:19 MAURO SOUSA ARAUJO	
07/06/2022 14:21:36 MAURO SOUSA ARAUJO		VÁLIDO	39.00
VÁLIDO	40.00	07/06/2022 14:27:35 SOUSA MEDEIROS	
07/06/2022 14:21:47 SOUSA MEDEIROS		VÁLIDO	37.00
VÁLIDO	38.00	LOTE 132 - TRAVA ROSCA	
07/06/2022 14:22:29 MAURO SOUSA ARAUJO		07/06/2022 14:14:16 ORIGINAL AUTO PEÇAS E SERVIÇOS AUTOMOTIVOS LTDA	
VÁLIDO	37.00	VÁLIDO	21.00
07/06/2022 14:23:19 SOUSA MEDEIROS		07/06/2022 14:14:16 MAURO SOUSA ARAUJO	
VÁLIDO	36.00	VÁLIDO	18.42
07/06/2022 14:23:37 MAURO SOUSA ARAUJO		07/06/2022 14:14:16 J. C. ALVES SOUSA	
VÁLIDO	35.50	VÁLIDO	21.67



PREFEITURA MUNICIPAL DE BARRA DO CORDA - MA
BARRA DO CORDA-MA

07/06/2022 14:14:16	I SOUSA MEDEIROS	VÁLIDO	20.00
07/06/2022 14:14:16	R. ALVES MOURA-ME	VÁLIDO	21.00
07/06/2022 14:14:43	I SOUSA MEDEIROS	VÁLIDO	17.50
07/06/2022 14:20:57	MAURO SOUSA ARAUJO	VÁLIDO	16.00
07/06/2022 14:21:08	I SOUSA MEDEIROS	VÁLIDO	15.00
07/06/2022 14:21:45	MAURO SOUSA ARAUJO	VÁLIDO	14.00
07/06/2022 14:22:01	I SOUSA MEDEIROS	VÁLIDO	13.00
07/06/2022 14:22:42	MAURO SOUSA ARAUJO	VÁLIDO	12.00



PREFEITURA MUNICIPAL DE BARRA DO CORDA - MA
BARRA DO CORDA-MA

ATA DE HOMOLOGAÇÃO

PREGÃO ELETRÔNICO Nº 42/2022
Processo Administrativo Nº 940/2022
Tipo: AQUISIÇÃO
PREGOEIRO: MIKAELA OLIVEIRA CABRAL
Data de Publicação: 20/04/2022 15:05:21

LOTE 1 - HOMOLOGADO - 14/06/2022 13:57:57
ADITIVO CONCENTRADO

VALORES UNITÁRIOS FINAIS

Item: 1	Unidade: LT	Marca: RENOX	Modelo: CONDICIONADOR DE METAIS
Descrição: ADITIVO CONCENTRADO			
Quantidade: 850	Valor Unit.: 64,67		Valor Total: 54.969,50

CLASSIFICAÇÃO

Razão Social	Num Documento	Oferta Inicial	Oferta Final	ME
1 J. C. ALVES SOUSA	044 29.348.411/0001-54	129,33	64,67	Sim
2 R. ALVES MOURA-ME	074 15.731.162/0001-77	129,00	64,60	Sim
3 MAURO SOUSA ARAUJO	001 38.490.776/0001-00	109,93	84,06	Sim
4 ORIGINAL AUTO PEÇAS E SERVIÇOS	078 35.746.723/0001-19	129,00	129,00	Sim

DESCLASSIFICADOS

Razão Social	Num Documento	Oferta Inicial	Oferta Final	ME
--------------	---------------	----------------	--------------	----

INABILITADOS

Razão Social	Num Documento	Oferta Inicial	Oferta Final	ME
I SOUSA MEDEIROS	031 11.332.629/0001-55	120,00	120,00	Sim

LOTE 2 - HOMOLOGADO - 14/06/2022 13:57:57
ADITIVO CONCENTRADO PARA RADIADOR

VALORES UNITÁRIOS FINAIS

Item: 1	Unidade: LT	Marca: RENOX	Modelo: MINERAL
Descrição: ADITIVO CONCENTRADO PARA RADIADOR			
Quantidade: 400	Valor Unit.: 26,96		Valor Total: 10.784,00

CLASSIFICAÇÃO

Razão Social	Num Documento	Oferta Inicial	Oferta Final	ME
1 J. C. ALVES SOUSA	084 29.348.411/0001-54	32,00	26,96	Sim
2 R. ALVES MOURA-ME	074 15.731.162/0001-77	32,00	26,97	Sim
3 MAURO SOUSA ARAUJO	007 38.490.776/0001-00	27,20	27,20	Sim
4 ORIGINAL AUTO PEÇAS E SERVIÇOS	020 35.746.723/0001-19	32,00	32,00	Sim

DESCLASSIFICADOS

Razão Social	Num Documento	Oferta Inicial	Oferta Final	ME
--------------	---------------	----------------	--------------	----

INABILITADOS

Razão Social	Num Documento	Oferta Inicial	Oferta Final	ME
I SOUSA MEDEIROS	017 11.332.629/0001-55	30,00	30,00	Sim



PREFEITURA MUNICIPAL DE BARRA DO CORDA - MA
BARRA DO CORDA-MA

LOTE 3 - HOMOLOGADO - 14/06/2022 13:57:57
ADITIVO CONCENTRADO PARA COMBUSTIVEL

VALORES UNITÁRIOS FINAIS

Item: 1	Unidade: LT	Marca: RENOX	Modelo: QUIMICO
Descrição: ADITIVO CONCENTRADO PARA COMBUSTIVEL			
Quantidade: 950	Valor Unit.: 13,67	Valor Total: 12.986,50	

CLASSIFICAÇÃO

Razão Social	Num	Documento	Oferta Inicial	Oferta Final	ME
1 J. C. ALVES SOUSA	064	29.348.411/0001-54	27,33	13,67	Sim
2 R. ALVES MOURA-ME	062	15.731.162/0001-77	27,00	13,66	Sim
3 MAURO SOUSA ARAUJO	006	38.490.776/0001-00	23,23	16,40	Sim
4 ORIGINAL AUTO PEÇAS E SERVIÇOS	051	35.746.723/0001-19	27,00	27,00	Sim

DESCLASSIFICADOS

Razão Social	Num	Documento	Oferta Inicial	Oferta Final	ME
--------------	-----	-----------	----------------	--------------	----

INABILITADOS

Razão Social	Num	Documento	Oferta Inicial	Oferta Final	ME
I SOUSA MEDEIROS	081	11.332.629/0001-55	25,00	25,00	Sim

LOTE 4 - HOMOLOGADO - 14/06/2022 13:57:57
ADITIVO CONCENTRADO PARA RADIADOR

VALORES UNITÁRIOS FINAIS

Item: 1	Unidade: LT	Marca: RENOX	Modelo: SINTETICO
Descrição: ADITIVO CONCENTRADO PARA RADIADOR			
Quantidade: 2.350	Valor Unit.: 19,17	Valor Total: 45.049,50	

CLASSIFICAÇÃO

Razão Social	Num	Documento	Oferta Inicial	Oferta Final	ME
1 J. C. ALVES SOUSA	004	29.348.411/0001-54	38,33	19,17	Sim
2 R. ALVES MOURA-ME	068	15.731.162/0001-77	38,00	19,00	Sim
3 MAURO SOUSA ARAUJO	051	38.490.776/0001-00	32,58	23,10	Sim
4 ORIGINAL AUTO PEÇAS E SERVIÇOS	097	35.746.723/0001-19	38,00	38,00	Sim

DESCLASSIFICADOS

Razão Social	Num	Documento	Oferta Inicial	Oferta Final	ME
--------------	-----	-----------	----------------	--------------	----

INABILITADOS

Razão Social	Num	Documento	Oferta Inicial	Oferta Final	ME
I SOUSA MEDEIROS	028	11.332.629/0001-55	35,00	35,00	Sim

LOTE 5 - HOMOLOGADO - 14/06/2022 13:57:57
ADITIVO CONCENTRADO PARA SISTEMA DE FREIOS

VALORES UNITÁRIOS FINAIS

Item: 1	Unidade: UNID	Marca: RENOX	Modelo: SINTETICO
Descrição: ADITIVO CONCENTRADO PARA SISTEMA DE FREIOS			
Quantidade: 100	Valor Unit.: 521,99	Valor Total: 52.199,00	

CLASSIFICAÇÃO



PREFEITURA MUNICIPAL DE BARRA DO CORDA - MA
BARRA DO CORDA-MA

Razão Social	Num	Documento	Oferta Inicial	Oferta Final	ME
1 J. C. ALVES SOUSA	058	29.348.411/0001-54	614,33	521,99	Sim
2 R. ALVES MOURA-ME	070	15.731.162/0001-77	614,00	522,00	Sim
3 MAURO SOUSA ARAUJO	061	38.490.776/0001-00	522,18	522,18	Sim
4 ORIGINAL AUTO PEÇAS E SERVIÇOS	036	35.746.723/0001-19	614,00	614,00	Sim

DESCCLASSIFICADOS

Razão Social	Num	Documento	Oferta Inicial	Oferta Final	ME
--------------	-----	-----------	----------------	--------------	----

INABILITADOS

Razão Social	Num	Documento	Oferta Inicial	Oferta Final	ME
I SOUSA MEDEIROS	031	11.332.629/0001-55	600,00	600,00	Sim

LOTE 6 - HOMOLOGADO - 14/06/2022 13:57:57
ADITIVO PARA MOTOR

VALORES UNITÁRIOS FINAIS

Item: 1	Unidade: UNID	Marca: RENOX	Modelo: MINERAL
Descrição: ADITIVO PARA MOTOR			
Quantidade: 650	Valor Unit.: 17,01		Valor Total: 11.056,50

CLASSIFICAÇÃO

Razão Social	Num	Documento	Oferta Inicial	Oferta Final	ME
1 J. C. ALVES SOUSA	024	29.348.411/0001-54	34,00	17,01	Sim
2 R. ALVES MOURA-ME	016	15.731.162/0001-77	34,00	16,00	Sim
3 MAURO SOUSA ARAUJO	048	38.490.776/0001-00	28,90	21,40	Sim
4 ORIGINAL AUTO PEÇAS E SERVIÇOS	076	35.746.723/0001-19	34,00	34,00	Sim

DESCCLASSIFICADOS

Razão Social	Num	Documento	Oferta Inicial	Oferta Final	ME
--------------	-----	-----------	----------------	--------------	----

INABILITADOS

Razão Social	Num	Documento	Oferta Inicial	Oferta Final	ME
I SOUSA MEDEIROS	098	11.332.629/0001-55	30,00	30,00	Sim

LOTE 7 - HOMOLOGADO - 14/06/2022 13:57:57
ARLA 32

VALORES UNITÁRIOS FINAIS

Item: 1	Unidade: UNID	Marca: RENOX	Modelo: AGENTE REDUTOR DE NOX - 20L
Descrição: ARLA 32			
Quantidade: 325	Valor Unit.: 84,84		Valor Total: 27.573,00

CLASSIFICAÇÃO

Razão Social	Num	Documento	Oferta Inicial	Oferta Final	ME
1 J. C. ALVES SOUSA	055	29.348.411/0001-54	169,67	84,84	Sim
2 R. ALVES MOURA-ME	002	15.731.162/0001-77	169,00	80,00	Sim
3 MAURO SOUSA ARAUJO	026	38.490.776/0001-00	144,22	109,90	Sim
4 ORIGINAL AUTO PEÇAS E SERVIÇOS	077	35.746.723/0001-19	169,00	169,00	Sim

DESCCLASSIFICADOS

Razão Social	Num	Documento	Oferta Inicial	Oferta Final	ME
--------------	-----	-----------	----------------	--------------	----



PREFEITURA MUNICIPAL DE BARRA DO CORDA - MA
BARRA DO CORDA-MA

INABILITADOS

Razão Social	Num Documento	Oferta Inicial	Oferta Final	ME
I SOUSA MEDEIROS	029 11.332.629/0001-55	160,00	160,00	Sim

LOTE 8 - HOMOLOGADO - 14/06/2022 13:57:57
DESENGRIPANTE

VALORES UNITÁRIOS FINAIS

Item: 1	Unidade: UNID	Marca: K80	Modelo: ANTIFERR UGEM - 300ML
Descrição: DESENGRIPANTE			
Quantidade: 175	Valor Unit.: 9,01		Valor Total: 1.576,75

CLASSIFICAÇÃO

Razão Social	Num Documento	Oferta Inicial	Oferta Final	ME
1 J. C. ALVES SOUSA	036 29.348.411/0001-54	18,00	9,01	Sim
2 R. ALVES MOURA-ME	029 15.731.162/0001-77	18,00	9,00	Sim
3 MAURO SOUSA ARAUJO	060 38.490.776/0001-00	15,30	11,70	Sim
4 ORIGINAL AUTO PEÇAS E SERVIÇOS	089 35.746.723/0001-19	18,00	18,00	Sim

DESCCLASSIFICADOS

Razão Social	Num Documento	Oferta Inicial	Oferta Final	ME
--------------	---------------	----------------	--------------	----

INABILITADOS

Razão Social	Num Documento	Oferta Inicial	Oferta Final	ME
I SOUSA MEDEIROS	073 11.332.629/0001-55	15,00	15,00	Sim

LOTE 9 - HOMOLOGADO - 14/06/2022 13:57:57
ESTOPA

VALORES UNITÁRIOS FINAIS

Item: 1	Unidade: UNID	Marca: SÃO JOSÉ	Modelo: BRANCA - 150G
Descrição: ESTOPA			
Quantidade: 1.050	Valor Unit.: 3,01		Valor Total: 3.160,50

CLASSIFICAÇÃO

Razão Social	Num Documento	Oferta Inicial	Oferta Final	ME
1 J. C. ALVES SOUSA	049 29.348.411/0001-54	6,00	3,01	Sim
2 R. ALVES MOURA-ME	031 15.731.162/0001-77	6,00	2,90	Sim
3 MAURO SOUSA ARAUJO	056 38.490.776/0001-00	5,10	3,90	Sim
4 ORIGINAL AUTO PEÇAS E SERVIÇOS	038 35.746.723/0001-19	6,00	6,00	Sim

DESCCLASSIFICADOS

Razão Social	Num Documento	Oferta Inicial	Oferta Final	ME
--------------	---------------	----------------	--------------	----

INABILITADOS

Razão Social	Num Documento	Oferta Inicial	Oferta Final	ME
I SOUSA MEDEIROS	094 11.332.629/0001-55	5,00	5,00	Sim

LOTE 10 - HOMOLOGADO - 14/06/2022 13:57:57
FILTRO DE AR

VALORES UNITÁRIOS FINAIS



PREFEITURA MUNICIPAL DE BARRA DO CORDA - MA
BARRA DO CORDA-MA

Item: 1 Unidade: UNID Marca: WEGA Modelo: AP 7998 - F4000
Descrição: FILTRO DE AR
Quantidade: 25 Valor Unit.: 59,84 Valor Total: 1.496,00

CLASSIFICAÇÃO

Razão Social	Num	Documento	Oferta Inicial	Oferta Final	ME
1 J. C. ALVES SOUSA	014	29.348.411/0001-54	119,67	59,84	Sim
2 R. ALVES MOURA-ME	035	15.731.162/0001-77	119,00	59,00	Sim
3 ORIGINAL AUTO PEÇAS E SERVIÇOS	081	35.746.723/0001-19	119,00	59,87	Sim
4 MAURO SOUSA ARAUJO	098	38.490.776/0001-00	101,72	80,00	Sim

DESCLASSIFICADOS

Razão Social	Num	Documento	Oferta Inicial	Oferta Final	ME
--------------	-----	-----------	----------------	--------------	----

INABILITADOS

Razão Social	Num	Documento	Oferta Inicial	Oferta Final	ME
I SOUSA MEDEIROS	033	11.332.629/0001-55	115,00	115,00	Sim

LOTE 11 - HOMOLOGADO - 14/06/2022 13:57:57
FILTRO DE AR

VALORES UNITÁRIOS FINAIS

Item: 1 Unidade: UNID Marca: WEGA Modelo: ARL 4139 - L200 TRITON
Descrição: FILTRO DE AR
Quantidade: 25 Valor Unit.: 90,00 Valor Total: 2.250,00

CLASSIFICAÇÃO

Razão Social	Num	Documento	Oferta Inicial	Oferta Final	ME
1 J. C. ALVES SOUSA	073	29.348.411/0001-54	121,00	90,00	Sim
2 MAURO SOUSA ARAUJO	040	38.490.776/0001-00	102,85	99,90	Sim
3 R. ALVES MOURA-ME	022	15.731.162/0001-77	121,00	121,00	Sim
4 ORIGINAL AUTO PEÇAS E SERVIÇOS	056	35.746.723/0001-19	121,00	121,00	Sim

DESCLASSIFICADOS

Razão Social	Num	Documento	Oferta Inicial	Oferta Final	ME
--------------	-----	-----------	----------------	--------------	----

INABILITADOS

Razão Social	Num	Documento	Oferta Inicial	Oferta Final	ME
I SOUSA MEDEIROS	083	11.332.629/0001-55	115,00	115,00	Sim

LOTE 12 - HOMOLOGADO - 14/06/2022 13:57:57
FILTRO DE AR

VALORES UNITÁRIOS FINAIS

Item: 1 Unidade: UNID Marca: WEGA Modelo: ARL 4147 - FIAT UNO
Descrição: FILTRO DE AR
Quantidade: 25 Valor Unit.: 29,00 Valor Total: 725,00

CLASSIFICAÇÃO

Razão Social	Num	Documento	Oferta Inicial	Oferta Final	ME
1 J. C. ALVES SOUSA	076	29.348.411/0001-54	37,00	29,00	Sim
2 MAURO SOUSA ARAUJO	086	38.490.776/0001-00	31,45	29,90	Sim
3 R. ALVES MOURA-ME	008	15.731.162/0001-77	37,00	37,00	Sim



PREFEITURA MUNICIPAL DE BARRA DO CORDA - MA
BARRA DO CORDA-MA

4 ORIGINAL AUTO PEÇAS E SERVIÇOS 072 35.746.723/0001-19 37,00 37,00 Sim

DESCCLASSIFICADOS

Razão Social	Num Documento	Oferta Inicial	Oferta Final	ME
--------------	---------------	----------------	--------------	----

INABILITADOS

Razão Social	Num Documento	Oferta Inicial	Oferta Final	ME
I SOUSA MEDEIROS	067 11.332.629/0001-55	35,00	35,00	Sim

LOTE 13 - HOMOLOGADO - 14/06/2022 13:57:57
FILTRO DE AR

VALORES UNITÁRIOS FINAIS

Item: 1 Unidade: UNID Marca: WEGA Modelo: ARL 4152 - AMBULAN CIA FIAT STRADA
Descrição: FILTRO DE AR
Quantidade: 100 Valor Unit.: 49,00 Valor Total: 4.900,00

CLASSIFICAÇÃO

Razão Social	Num Documento	Oferta Inicial	Oferta Final	ME
1 J. C. ALVES SOUSA	029 29.348.411/0001-54	60,33	49,00	Sim
2 MAURO SOUSA ARAUJO	080 38.490.776/0001-00	51,28	49,90	Sim
3 R. ALVES MOURA-ME	064 15.731.162/0001-77	60,00	60,00	Sim
4 ORIGINAL AUTO PEÇAS E SERVIÇOS	070 35.746.723/0001-19	60,00	60,00	Sim

DESCCLASSIFICADOS

Razão Social	Num Documento	Oferta Inicial	Oferta Final	ME
--------------	---------------	----------------	--------------	----

INABILITADOS

Razão Social	Num Documento	Oferta Inicial	Oferta Final	ME
I SOUSA MEDEIROS	084 11.332.629/0001-55	55,00	55,00	Sim

LOTE 14 - HOMOLOGADO - 14/06/2022 13:57:57
FILTRO DE AR

VALORES UNITÁRIOS FINAIS

Item: 1 Unidade: UNID Marca: WEGA Modelo: ARL 9608 - FORD KA
Descrição: FILTRO DE AR
Quantidade: 25 Valor Unit.: 29,00 Valor Total: 725,00

CLASSIFICAÇÃO

Razão Social	Num Documento	Oferta Inicial	Oferta Final	ME
1 J. C. ALVES SOUSA	038 29.348.411/0001-54	38,00	29,00	Sim
2 MAURO SOUSA ARAUJO	054 38.490.776/0001-00	32,30	29,90	Sim
3 R. ALVES MOURA-ME	009 15.731.162/0001-77	38,00	38,00	Sim
4 ORIGINAL AUTO PEÇAS E SERVIÇOS	086 35.746.723/0001-19	38,00	38,00	Sim

DESCCLASSIFICADOS

Razão Social	Num Documento	Oferta Inicial	Oferta Final	ME
--------------	---------------	----------------	--------------	----

INABILITADOS

Razão Social	Num Documento	Oferta Inicial	Oferta Final	ME
I SOUSA MEDEIROS	065 11.332.629/0001-55	35,00	35,00	Sim



PREFEITURA MUNICIPAL DE BARRA DO CORDA - MA
BARRA DO CORDA-MA

LOTE 15 - HOMOLOGADO - 14/06/2022 13:57:57
FILTRO DE AR

VALORES UNITÁRIOS FINAIS

Item: 1	Unidade: UNID	Marca: WEGA	Modelo: ARS 1029 - FIAT DOBLÔ
Descrição: FILTRO DE AR			
Quantidade: 25	Valor Unit.: 67,00		Valor Total: 1.675,00

CLASSIFICAÇÃO

Razão Social	Num	Documento	Oferta Inicial	Oferta Final	ME
1 J. C. ALVES SOUSA	085	29.348.411/0001-54	81,00	67,00	Sim
2 MAURO SOUSA ARAUJO	059	38.490.776/0001-00	68,85	67,80	Sim
3 ORIGINAL AUTO PEÇAS E SERVIÇOS	060	35.746.723/0001-19	81,00	81,00	Sim
4 R. ALVES MOURA-ME	069	15.731.162/0001-77	81,00	81,00	Sim

DESCCLASSIFICADOS

Razão Social	Num	Documento	Oferta Inicial	Oferta Final	ME
--------------	-----	-----------	----------------	--------------	----

INABILITADOS

Razão Social	Num	Documento	Oferta Inicial	Oferta Final	ME
I SOUSA MEDEIROS	055	11.332.629/0001-55	75,00	75,00	Sim

LOTE 16 - HOMOLOGADO - 14/06/2022 13:57:57
FILTRO DE AR

VALORES UNITÁRIOS FINAIS

Item: 1	Unidade: UNID	Marca: WEGA	Modelo: FAP 3271/4 - AMBULÂNCIA RENAULT MASTER
Descrição: FILTRO DE AR			
Quantidade: 80	Valor Unit.: 98,00		Valor Total: 7.840,00

CLASSIFICAÇÃO

Razão Social	Num	Documento	Oferta Inicial	Oferta Final	ME
1 J. C. ALVES SOUSA	087	29.348.411/0001-54	115,67	98,00	Sim
2 MAURO SOUSA ARAUJO	062	38.490.776/0001-00	98,32	98,32	Sim
3 ORIGINAL AUTO PEÇAS E SERVIÇOS	044	35.746.723/0001-19	115,00	115,00	Sim
4 R. ALVES MOURA-ME	092	15.731.162/0001-77	115,00	115,00	Sim

DESCCLASSIFICADOS

Razão Social	Num	Documento	Oferta Inicial	Oferta Final	ME
--------------	-----	-----------	----------------	--------------	----

INABILITADOS

Razão Social	Num	Documento	Oferta Inicial	Oferta Final	ME
I SOUSA MEDEIROS	074	11.332.629/0001-55	110,00	110,00	Sim

LOTE 17 - HOMOLOGADO - 14/06/2022 13:57:57
FILTRO DE AR

VALORES UNITÁRIOS FINAIS

Item: 1	Unidade: UNID	Marca: WEGA	Modelo: FAP 3286
Descrição: FILTRO DE AR			
Quantidade: 50	Valor Unit.: 49,00		Valor Total: 2.450,00

CLASSIFICAÇÃO



PREFEITURA MUNICIPAL DE BARRA DO CORDA - MA
BARRA DO CORDA-MA

Razão Social	Num	Documento	Oferta Inicial	Oferta Final	ME
1 J. C. ALVES SOUSA	032	29.348.411/0001-54	58,67	49,00	Sim
2 MAURO SOUSA ARAUJO	045	38.490.776/0001-00	49,87	49,87	Sim
3 ORIGINAL AUTO PEÇAS E SERVIÇOS	071	35.746.723/0001-19	58,00	58,00	Sim
4 R. ALVES MOURA-ME	018	15.731.162/0001-77	58,00	58,00	Sim

DESCLASSIFICADOS

Razão Social	Num	Documento	Oferta Inicial	Oferta Final	ME
--------------	-----	-----------	----------------	--------------	----

INABILITADOS

Razão Social	Num	Documento	Oferta Inicial	Oferta Final	ME
I SOUSA MEDEIROS	004	11.332.629/0001-55	55,00	55,00	Sim

LOTE 18 - HOMOLOGADO - 14/06/2022 13:57:58
FILTRO DE AR

VALORES UNITÁRIOS FINAIS

Item: 1	Unidade: UNID	Marca: WEGA	Modelo: LX 1845 - AMBULAN CIA SPRINTER
Descrição: FILTRO DE AR			
Quantidade: 80	Valor Unit.: 96,00		Valor Total: 7.680,00

CLASSIFICAÇÃO

Razão Social	Num	Documento	Oferta Inicial	Oferta Final	ME
1 J. C. ALVES SOUSA	087	29.348.411/0001-54	113,67	96,00	Sim
2 MAURO SOUSA ARAUJO	003	38.490.776/0001-00	96,62	96,62	Sim
3 ORIGINAL AUTO PEÇAS E SERVIÇOS	055	35.746.723/0001-19	113,00	113,00	Sim
4 R. ALVES MOURA-ME	017	15.731.162/0001-77	113,00	113,00	Sim

DESCLASSIFICADOS

Razão Social	Num	Documento	Oferta Inicial	Oferta Final	ME
--------------	-----	-----------	----------------	--------------	----

INABILITADOS

Razão Social	Num	Documento	Oferta Inicial	Oferta Final	ME
I SOUSA MEDEIROS	077	11.332.629/0001-55	110,00	110,00	Sim

LOTE 19 - HOMOLOGADO - 14/06/2022 13:57:58
FILTRO DE AR

VALORES UNITÁRIOS FINAIS

Item: 1	Unidade: UNID	Marca: WEGA	Modelo: TA 1611/1 - AMAROK
Descrição: FILTRO DE AR			
Quantidade: 50	Valor Unit.: 100,00		Valor Total: 5.000,00

CLASSIFICAÇÃO

Razão Social	Num	Documento	Oferta Inicial	Oferta Final	ME
1 J. C. ALVES SOUSA	094	29.348.411/0001-54	119,00	100,00	Sim
2 MAURO SOUSA ARAUJO	037	38.490.776/0001-00	101,15	101,15	Sim
3 R. ALVES MOURA-ME	036	15.731.162/0001-77	119,00	119,00	Sim
4 ORIGINAL AUTO PEÇAS E SERVIÇOS	029	35.746.723/0001-19	119,00	119,00	Sim

DESCLASSIFICADOS

Razão Social	Num	Documento	Oferta Inicial	Oferta Final	ME
--------------	-----	-----------	----------------	--------------	----



PREFEITURA MUNICIPAL DE BARRA DO CORDA - MA
BARRA DO CORDA-MA

INABILITADOS

Razão Social	Num Documento	Oferta Inicial	Oferta Final	ME
I SOUSA MEDEIROS	052 11.332.629/0001-55	115,00	115,00	Sim

LOTE 20 - HOMOLOGADO - 14/06/2022 13:57:58
FILTRO DE AR EXTERNO

VALORES UNITÁRIOS FINAIS

Item: 1	Unidade: UNID	Marca: WEGA	Modelo: AD 2253 - PATROL XCMG 2018
Descrição: FILTRO DE AR EXTERNO			
Quantidade: 25	Valor Unit.: 385,00	Valor Total: 9.625,00	

CLASSIFICAÇÃO

Razão Social	Num Documento	Oferta Inicial	Oferta Final	ME
1 J. C. ALVES SOUSA	033 29.348.411/0001-54	460,67	385,00	Sim
2 MAURO SOUSA ARAUJO	091 38.490.776/0001-00	391,57	391,57	Sim
3 R. ALVES MOURA-ME	025 15.731.162/0001-77	460,00	460,00	Sim
4 ORIGINAL AUTO PEÇAS E SERVIÇOS	022 35.746.723/0001-19	460,00	460,00	Sim

DESCLASSIFICADOS

Razão Social	Num Documento	Oferta Inicial	Oferta Final	ME
--------------	---------------	----------------	--------------	----

INABILITADOS

Razão Social	Num Documento	Oferta Inicial	Oferta Final	ME
I SOUSA MEDEIROS	049 11.332.629/0001-55	450,00	450,00	Sim

LOTE 21 - HOMOLOGADO - 14/06/2022 13:57:58
FILTRO DE AR EXTERNO

VALORES UNITÁRIOS FINAIS

Item: 1	Unidade: UNID	Marca: WEGA	Modelo: AD 2255 - CARTEPILL AR 120K
Descrição: FILTRO DE AR EXTERNO			
Quantidade: 25	Valor Unit.: 298,51	Valor Total: 7.462,75	

CLASSIFICAÇÃO

Razão Social	Num Documento	Oferta Inicial	Oferta Final	ME
1 J. C. ALVES SOUSA	073 29.348.411/0001-54	597,00	298,51	Sim
2 MAURO SOUSA ARAUJO	060 38.490.776/0001-00	507,45	358,00	Sim

DESCLASSIFICADOS

Razão Social	Num Documento	Oferta Inicial	Oferta Final	ME
--------------	---------------	----------------	--------------	----

INABILITADOS

Razão Social	Num Documento	Oferta Inicial	Oferta Final	ME
R. ALVES MOURA-ME	097 15.731.162/0001-77	597,00	219,90	Sim
ORIGINAL AUTO PEÇAS E SERVIÇOS	030 35.746.723/0001-19	597,00	220,00	Sim
I SOUSA MEDEIROS	047 11.332.629/0001-55	590,00	590,00	Sim

LOTE 22 - HOMOLOGADO - 14/06/2022 13:57:58
FILTRO DE AR EXTERNO

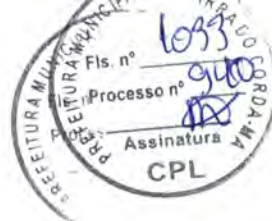

PREFEITURA MUNICIPAL DE BARRA DO CORDA - MA
BARRA DO CORDA-MA

VALORES UNITÁRIOS FINAIS

Item: 1	Unidade: UNID	Marca: WEGA	Modelo: AP 7108 - TOYOTA BANDEIRA NTE
Descrição: FILTRO DE AR EXTERNO			
Quantidade: 25	Valor Unit.: 41,35		Valor Total: 1.033,75

CLASSIFICAÇÃO

Razão Social	Num	Documento	Oferta Inicial	Oferta Final	ME
1 J. C. ALVES SOUSA	071	29.348.411/0001-54	82,67	41,35	Sim
2 R. ALVES MOURA-ME	057	15.731.162/0001-77	82,00	39,99	Sim
3 ORIGINAL AUTO PEÇAS E SERVIÇOS	012	35.746.723/0001-19	82,00	40,00	Sim
4 MAURO SOUSA ARAUJO	088	38.490.776/0001-00	70,27	49,05	Sim

DESCLASSIFICADOS

Razão Social	Num	Documento	Oferta Inicial	Oferta Final	ME
--------------	-----	-----------	----------------	--------------	----

INABILITADOS

Razão Social	Num	Documento	Oferta Inicial	Oferta Final	ME
I SOUSA MEDEIROS	062	11.332.629/0001-55	78,00	78,00	Sim

LOTE 23 - HOMOLOGADO - 14/06/2022 13:57:58
FILTRO DE AR EXTERNO

VALORES UNITÁRIOS FINAIS

Item: 1	Unidade: UNID	Marca: WEGA	Modelo: ARS 3003 - MICRO- ÔNIBUS MARCOPOLO VOLARE V8 ESC
Descrição: FILTRO DE AR EXTERNO			
Quantidade: 60	Valor Unit.: 68,35		Valor Total: 4.101,00

CLASSIFICAÇÃO

Razão Social	Num	Documento	Oferta Inicial	Oferta Final	ME
1 J. C. ALVES SOUSA	082	29.348.411/0001-54	136,67	68,35	Sim
2 R. ALVES MOURA-ME	002	15.731.162/0001-77	136,00	68,34	Sim
3 MAURO SOUSA ARAUJO	022	38.490.776/0001-00	116,17	115,00	Sim

DESCLASSIFICADOS

Razão Social	Num	Documento	Oferta Inicial	Oferta Final	ME
--------------	-----	-----------	----------------	--------------	----

INABILITADOS

Razão Social	Num	Documento	Oferta Inicial	Oferta Final	ME
ORIGINAL AUTO PEÇAS E SERVIÇOS	049	35.746.723/0001-19	136,00	60,00	Sim
I SOUSA MEDEIROS	061	11.332.629/0001-55	130,00	130,00	Sim

LOTE 24 - HOMOLOGADO - 14/06/2022 13:57:58
FILTRO DE AR EXTERNO

VALORES UNITÁRIOS FINAIS

Item: 1	Unidade: UNID	Marca: WEGA	Modelo: ARS 5673 - ÔNIBUS VW 15. 190 EOD E. HD ORE / S. OR
Descrição: FILTRO DE AR EXTERNO			
Quantidade: 50	Valor Unit.: 70,18		Valor Total: 3.509,00

CLASSIFICAÇÃO



PREFEITURA MUNICIPAL DE BARRA DO CORDA - MA
BARRA DO CORDA-MA

Razão Social	Num Documento	Oferta Inicial	Oferta Final	ME
1 J. C. ALVES SOUSA	004 29.348.411/0001-54	140,33	70,18	Sim
2 R. ALVES MOURA-ME	009 15.731.162/0001-77	140,00	64,45	Sim
3 MAURO SOUSA ARAUJO	088 38.490.776/0001-00	119,28	114,00	Sim

DESCLASSIFICADOS

Razão Social	Num Documento	Oferta Inicial	Oferta Final	ME
--------------	---------------	----------------	--------------	----

INABILITADOS

Razão Social	Num Documento	Oferta Inicial	Oferta Final	ME
ORIGINAL AUTO PEÇAS E SERVIÇOS	057 35.746.723/0001-19	140,00	60,00	Sim
I SOUSA MEDEIROS	031 11.332.629/0001-55	130,00	130,00	Sim

LOTE 25 - HOMOLOGADO - 14/06/2022 13:57:58
FILTRO DE AR EXTERNO

VALORES UNITÁRIOS FINAIS

Item: 1	Unidade: UNID	Marca: WEGA	Modelo: ARS 8234 - MICRO- ÔNIBUS IVECO CITYCLASS 70C16 / 7
Descrição: FILTRO DE AR EXTERNO			
Quantidade: 50	Valor Unit.: 79,51		Valor Total: 3.975,50

CLASSIFICAÇÃO

Razão Social	Num Documento	Oferta Inicial	Oferta Final	ME
1 J. C. ALVES SOUSA	038 29.348.411/0001-54	159,00	79,51	Sim
2 R. ALVES MOURA-ME	052 15.731.162/0001-77	159,00	79,50	Sim
3 ORIGINAL AUTO PEÇAS E SERVIÇOS	024 35.746.723/0001-19	159,00	80,00	Sim
4 MAURO SOUSA ARAUJO	044 38.490.776/0001-00	135,15	130,00	Sim

DESCLASSIFICADOS

Razão Social	Num Documento	Oferta Inicial	Oferta Final	ME
--------------	---------------	----------------	--------------	----

INABILITADOS

Razão Social	Num Documento	Oferta Inicial	Oferta Final	ME
I SOUSA MEDEIROS	050 11.332.629/0001-55	150,00	150,00	Sim

LOTE 26 - HOMOLOGADO - 14/06/2022 13:57:58
FILTRO DE AR EXTERNO

VALORES UNITÁRIOS FINAIS

Item: 1	Unidade: UNID	Marca: WEGA	Modelo: ARS 9837 - MERCEDES BENZ 1620
Descrição: FILTRO DE AR EXTERNO			
Quantidade: 25	Valor Unit.: 110,00		Valor Total: 2.750,00

CLASSIFICAÇÃO

Razão Social	Num Documento	Oferta Inicial	Oferta Final	ME
1 J. C. ALVES SOUSA	081 29.348.411/0001-54	211,67	110,00	Sim
2 MAURO SOUSA ARAUJO	018 38.490.776/0001-00	179,92	119,90	Sim
3 R. ALVES MOURA-ME	088 15.731.162/0001-77	211,00	139,99	Sim
4 ORIGINAL AUTO PEÇAS E SERVIÇOS	056 35.746.723/0001-19	211,00	149,65	Sim

DESCLASSIFICADOS

Razão Social	Num Documento	Oferta Inicial	Oferta Final	ME
--------------	---------------	----------------	--------------	----



PREFEITURA MUNICIPAL DE BARRA DO CORDA - MA
BARRA DO CORDA-MA

INABILITADOS

Razão Social	Num Documento	Oferta Inicial	Oferta Final	ME
I SOUSA MEDEIROS	041 11.332.629/0001-55	205,00	205,00	Sim

LOTE 27 - HOMOLOGADO - 14/06/2022 13:57:58
FILTRO DE AR EXTERNO

VALORES UNITÁRIOS FINAIS

Item: 1	Unidade: UNID	Marca: WEGA	Modelo: P 608533 - RETROESC AVADEIRA JCB 2013
Descrição: FILTRO DE AR EXTERNO			
Quantidade: 25	Valor Unit.: 318,00		Valor Total: 7.950,00

CLASSIFICAÇÃO

Razão Social	Num Documento	Oferta Inicial	Oferta Final	ME
1 J. C. ALVES SOUSA	076 29.348.411/0001-54	491,67	318,00	Sim
2 R. ALVES MOURA-ME	019 15.731.162/0001-77	491,00	318,10	Sim
3 ORIGINAL AUTO PEÇAS E SERVIÇOS	050 35.746.723/0001-19	491,00	366,99	Sim
4 MAURO SOUSA ARAUJO	069 38.490.776/0001-00	417,92	417,92	Sim

DESCLASSIFICADOS

Razão Social	Num Documento	Oferta Inicial	Oferta Final	ME
--------------	---------------	----------------	--------------	----

INABILITADOS

Razão Social	Num Documento	Oferta Inicial	Oferta Final	ME
I SOUSA MEDEIROS	015 11.332.629/0001-55	485,00	485,00	Sim

LOTE 28 - HOMOLOGADO - 14/06/2022 13:57:58
FILTRO DE AR EXTERNO

VALORES UNITÁRIOS FINAIS

Item: 1	Unidade: UNID	Marca: WEGA	Modelo: UA 25290P - CARREGAD EIRA XCMG
Descrição: FILTRO DE AR EXTERNO			
Quantidade: 25	Valor Unit.: 318,00		Valor Total: 7.950,00

CLASSIFICAÇÃO

Razão Social	Num Documento	Oferta Inicial	Oferta Final	ME
1 J. C. ALVES SOUSA	042 29.348.411/0001-54	485,00	318,00	Sim
2 R. ALVES MOURA-ME	046 15.731.162/0001-77	485,00	318,10	Sim
3 ORIGINAL AUTO PEÇAS E SERVIÇOS	050 35.746.723/0001-19	485,00	360,00	Sim
4 MAURO SOUSA ARAUJO	060 38.490.776/0001-00	412,25	412,25	Sim

DESCLASSIFICADOS

Razão Social	Num Documento	Oferta Inicial	Oferta Final	ME
--------------	---------------	----------------	--------------	----

INABILITADOS

Razão Social	Num Documento	Oferta Inicial	Oferta Final	ME
I SOUSA MEDEIROS	061 11.332.629/0001-55	480,00	480,00	Sim

LOTE 29 - HOMOLOGADO - 14/06/2022 13:57:58
FILTRO DE AR EXTERNO



PREFEITURA MUNICIPAL DE BARRA DO CORDA - MA
BARRA DO CORDA-MA

VALORES UNITÁRIOS FINAIS

Item: 1	Unidade: UNID	Marca: WEGA	Modelo: UA 6155P - PATROL XCMG 2019
Descrição: FILTRO DE AR EXTERNO			
Quantidade: 50	Valor Unit.: 448,00		Valor Total: 22.400,00

CLASSIFICAÇÃO

Razão Social	Num	Documento	Oferta Inicial	Oferta Final	ME
1 J. C. ALVES SOUSA	056	29.348.411/0001-54	735,67	448,00	Sim
2 R. ALVES MOURA-ME	045	15.731.162/0001-77	735,00	449,00	Sim
3 ORIGINAL AUTO PEÇAS E SERVIÇOS	018	35.746.723/0001-19	735,00	499,06	Sim
4 MAURO SOUSA ARAUJO	015	38.490.776/0001-00	625,32	625,32	Sim

DESCCLASSIFICADOS

Razão Social	Num	Documento	Oferta Inicial	Oferta Final	ME
--------------	-----	-----------	----------------	--------------	----

INABILITADOS

Razão Social	Num	Documento	Oferta Inicial	Oferta Final	ME
I SOUSA MEDEIROS	049	11.332.629/0001-55	730,00	730,00	Sim

LOTE 30 - HOMOLOGADO - 14/06/2022 13:57:58
FILTRO DE AR EXTERNO

VALORES UNITÁRIOS FINAIS

Item: 1	Unidade: UNID	Marca: WEGA	Modelo: UARS 25492P - CARREGAD EIRA NEW HOLLAND W130
Descrição: FILTRO DE AR EXTERNO			
Quantidade: 25	Valor Unit.: 280,00		Valor Total: 7.000,00

CLASSIFICAÇÃO

Razão Social	Num	Documento	Oferta Inicial	Oferta Final	ME
1 J. C. ALVES SOUSA	054	29.348.411/0001-54	375,33	280,00	Sim
2 R. ALVES MOURA-ME	064	15.731.162/0001-77	375,00	289,99	Sim
3 MAURO SOUSA ARAUJO	070	38.490.776/0001-00	319,03	319,03	Sim
4 ORIGINAL AUTO PEÇAS E SERVIÇOS	007	35.746.723/0001-19	375,00	375,00	Sim

DESCCLASSIFICADOS

Razão Social	Num	Documento	Oferta Inicial	Oferta Final	ME
--------------	-----	-----------	----------------	--------------	----

INABILITADOS

Razão Social	Num	Documento	Oferta Inicial	Oferta Final	ME
I SOUSA MEDEIROS	066	11.332.629/0001-55	370,00	370,00	Sim

LOTE 31 - HOMOLOGADO - 14/06/2022 13:57:58
FILTRO DE AR EXTERNO

VALORES UNITÁRIOS FINAIS

Item: 1	Unidade: UNID	Marca: WEGA	Modelo: WAP 149 - RETROESC AVADEIRA JCB 2021
Descrição: FILTRO DE AR EXTERNO			
Quantidade: 25	Valor Unit.: 280,00		Valor Total: 7.000,00

CLASSIFICAÇÃO



PREFEITURA MUNICIPAL DE BARRA DO CORDA - MA
BARRA DO CORDA-MA

Razão Social	Num	Documento	Oferta Inicial	Oferta Final	ME
1 J. C. ALVES SOUSA	066	29.348.411/0001-54	457,00	280,00	Sim
2 MAURO SOUSA ARAUJO	038	38.490.776/0001-00	388,45	290,00	Sim
3 R. ALVES MOURA-ME	001	15.731.162/0001-77	457,00	377,00	Sim
4 ORIGINAL AUTO PEÇAS E SERVIÇOS	090	35.746.723/0001-19	457,00	457,00	Sim

DECLASSIFICADOS

Razão Social	Num	Documento	Oferta Inicial	Oferta Final	ME
--------------	-----	-----------	----------------	--------------	----

INABILITADOS

Razão Social	Num	Documento	Oferta Inicial	Oferta Final	ME
I SOUSA MEDEIROS	003	11.332.629/0001-55	450,00	450,00	Sim

LOTE 32 - HOMOLOGADO - 14/06/2022 13:57:58
FILTRO DE AR INTERNO

VALORES UNITÁRIOS FINAIS

Item: 1	Unidade: UNID	Marca: WEGA	Modelo: AD 2253I - PATROL XCMG 2018
Descrição: FILTRO DE AR INTERNO	Quantidade: 25	Valor Unit.: 240,00	Valor Total: 6.000,00

CLASSIFICAÇÃO

Razão Social	Num	Documento	Oferta Inicial	Oferta Final	ME
1 J. C. ALVES SOUSA	088	29.348.411/0001-54	357,67	240,00	Sim
2 MAURO SOUSA ARAUJO	079	38.490.776/0001-00	304,02	250,00	Sim
3 R. ALVES MOURA-ME	057	15.731.162/0001-77	357,00	301,00	Sim
4 ORIGINAL AUTO PEÇAS E SERVIÇOS	080	35.746.723/0001-19	357,00	357,00	Sim

DECLASSIFICADOS

Razão Social	Num	Documento	Oferta Inicial	Oferta Final	ME
--------------	-----	-----------	----------------	--------------	----

INABILITADOS

Razão Social	Num	Documento	Oferta Inicial	Oferta Final	ME
I SOUSA MEDEIROS	060	11.332.629/0001-55	350,00	350,00	Sim

LOTE 33 - HOMOLOGADO - 14/06/2022 13:57:58
FILTRO DE AR INTERNO

VALORES UNITÁRIOS FINAIS

Item: 1	Unidade: UNID	Marca: WEGA	Modelo: AS 805 - TOYOTA BANDEIRA NTE
Descrição: FILTRO DE AR INTERNO	Quantidade: 25	Valor Unit.: 34,01	Valor Total: 850,25

CLASSIFICAÇÃO

Razão Social	Num	Documento	Oferta Inicial	Oferta Final	ME
1 J. C. ALVES SOUSA	081	29.348.411/0001-54	68,00	34,01	Sim
2 MAURO SOUSA ARAUJO	066	38.490.776/0001-00	57,80	40,00	Sim
3 R. ALVES MOURA-ME	040	15.731.162/0001-77	68,00	56,00	Sim
4 ORIGINAL AUTO PEÇAS E SERVIÇOS	074	35.746.723/0001-19	68,00	68,00	Sim

DECLASSIFICADOS

Razão Social	Num	Documento	Oferta Inicial	Oferta Final	ME
--------------	-----	-----------	----------------	--------------	----



PREFEITURA MUNICIPAL DE BARRA DO CORDA - MA
BARRA DO CORDA-MA

INABILITADOS

Razão Social	Num Documento	Oferta Inicial	Oferta Final	ME
I SOUSA MEDEIROS	044 11.332.629/0001-55	63,00	63,00	Sim

LOTE 34 - HOMOLOGADO - 14/06/2022 13:57:58
FILTRO DE AR INTERNO

VALORES UNITÁRIOS FINAIS

Item: 1	Unidade: UNID	Marca: WEGA	Modelo: ASR 203 - MICRO- ÔNIBUS MARCOPOL O VOLARE V8 ESC /
Descrição: FILTRO DE AR INTERNO			
Quantidade: 60	Valor Unit.: 55,00		Valor Total: 3.300,00

CLASSIFICAÇÃO

Razão Social	Num Documento	Oferta Inicial	Oferta Final	ME
1 J. C. ALVES SOUSA	086 29.348.411/0001-54	94,33	55,00	Sim
2 MAURO SOUSA ARAUJO	014 38.490.776/0001-00	80,18	58,00	Sim
3 R. ALVES MOURA-ME	016 15.731.162/0001-77	94,00	79,00	Sim
4 ORIGINAL AUTO PEÇAS E SERVIÇOS	060 35.746.723/0001-19	94,00	94,00	Sim

DESCLASSIFICADOS

Razão Social	Num Documento	Oferta Inicial	Oferta Final	ME
--------------	---------------	----------------	--------------	----

INABILITADOS

Razão Social	Num Documento	Oferta Inicial	Oferta Final	ME
I SOUSA MEDEIROS	088 11.332.629/0001-55	90,00	90,00	Sim

LOTE 35 - HOMOLOGADO - 14/06/2022 13:57:59
FILTRO DE AR INTERNO

VALORES UNITÁRIOS FINAIS

Item: 1	Unidade: UNID	Marca: WEGA	Modelo: ASR 234 - MICRO- ÔNIBUS IVECO CITYCLASS 70C16 / 70
Descrição: FILTRO DE AR INTERNO			
Quantidade: 50	Valor Unit.: 95,00		Valor Total: 4.750,00

CLASSIFICAÇÃO

Razão Social	Num Documento	Oferta Inicial	Oferta Final	ME
1 J. C. ALVES SOUSA	004 29.348.411/0001-54	115,33	95,00	Sim
2 R. ALVES MOURA-ME	035 15.731.162/0001-77	115,00	97,00	Sim
3 MAURO SOUSA ARAUJO	073 38.490.776/0001-00	98,03	98,03	Sim
4 ORIGINAL AUTO PEÇAS E SERVIÇOS	074 35.746.723/0001-19	115,00	115,00	Sim

DESCLASSIFICADOS

Razão Social	Num Documento	Oferta Inicial	Oferta Final	ME
--------------	---------------	----------------	--------------	----

INABILITADOS

Razão Social	Num Documento	Oferta Inicial	Oferta Final	ME
I SOUSA MEDEIROS	058 11.332.629/0001-55	110,00	110,00	Sim

LOTE 36 - HOMOLOGADO - 14/06/2022 13:57:59
FILTRO DE AR INTERNO



PREFEITURA MUNICIPAL DE BARRA DO CORDA - MA
BARRA DO CORDA-MA

VALORES UNITÁRIOS FINAIS

Item: 1	Unidade: UNID	Marca: WEGA	Modelo: ASR 673 - ÔNIBUS VW 15. 190 EOD E. HD ORE / S. ORE
Descrição: FILTRO DE AR INTERNO			
Quantidade: 50	Valor Unit.: 92,00		Valor Total: 4.600,00

CLASSIFICAÇÃO

Razão Social	Num	Documento	Oferta Inicial	Oferta Final	ME
1 J. C. ALVES SOUSA	031	29.348.411/0001-54	108,33	92,00	Sim
2 MAURO SOUSA ARAUJO	045	38.490.776/0001-00	92,08	92,08	Sim
3 ORIGINAL AUTO PEÇAS E SERVIÇOS	044	35.746.723/0001-19	108,00	108,00	Sim
4 R. ALVES MOURA-ME	007	15.731.162/0001-77	108,00	108,00	Sim

DESCCLASSIFICADOS

Razão Social	Num	Documento	Oferta Inicial	Oferta Final	ME
--------------	-----	-----------	----------------	--------------	----

INABILITADOS

Razão Social	Num	Documento	Oferta Inicial	Oferta Final	ME
I SOUSA MEDEIROS	086	11.332.629/0001-55	100,00	100,00	Sim

LOTE 37 - HOMOLOGADO - 14/06/2022 13:57:59
FILTRO DE AR INTERNO

VALORES UNITÁRIOS FINAIS

Item: 1	Unidade: UNID	Marca: WEGA	Modelo: ASR 837 - MERCEDES BENZ 1620
Descrição: FILTRO DE AR INTERNO			
Quantidade: 25	Valor Unit.: 141,00		Valor Total: 3.525,00

CLASSIFICAÇÃO

Razão Social	Num	Documento	Oferta Inicial	Oferta Final	ME
1 J. C. ALVES SOUSA	098	29.348.411/0001-54	166,67	141,00	Sim
2 MAURO SOUSA ARAUJO	080	38.490.776/0001-00	141,67	141,67	Sim
3 R. ALVES MOURA-ME	076	15.731.162/0001-77	166,00	166,00	Sim
4 ORIGINAL AUTO PEÇAS E SERVIÇOS	096	35.746.723/0001-19	166,00	166,00	Sim

DESCCLASSIFICADOS

Razão Social	Num	Documento	Oferta Inicial	Oferta Final	ME
--------------	-----	-----------	----------------	--------------	----

INABILITADOS

Razão Social	Num	Documento	Oferta Inicial	Oferta Final	ME
I SOUSA MEDEIROS	018	11.332.629/0001-55	160,00	160,00	Sim

LOTE 38 - HOMOLOGADO - 14/06/2022 13:57:59
FILTRO DE AR INTERNO

VALORES UNITÁRIOS FINAIS

Item: 1	Unidade: UNID	Marca: WEGA	Modelo: P 600975 - RETROESC AVADEIRA JCB 2013
Descrição: FILTRO DE AR INTERNO			
Quantidade: 25	Valor Unit.: 241,00		Valor Total: 6.025,00

CLASSIFICAÇÃO



PREFEITURA MUNICIPAL DE BARRA DO CORDA - MA
BARRA DO CORDA-MA

Razão Social	Num Documento	Oferta Inicial	Oferta Final	ME
1 J. C. ALVES SOUSA	070 29.348.411/0001-54	283,67	241,00	Sim
2 MAURO SOUSA ARAUJO	050 38.490.776/0001-00	241,12	241,12	Sim
3 ORIGINAL AUTO PEÇAS E SERVIÇOS	080 35.746.723/0001-19	283,00	283,00	Sim
4 R. ALVES MOURA-ME	020 15.731.162/0001-77	283,00	283,00	Sim

DECLASSIFICADOS

Razão Social	Num Documento	Oferta Inicial	Oferta Final	ME
--------------	---------------	----------------	--------------	----

INABILITADOS

Razão Social	Num Documento	Oferta Inicial	Oferta Final	ME
I SOUSA MEDEIROS	097 11.332.629/0001-55	280,00	280,00	Sim

LOTE 39 - HOMOLOGADO - 14/06/2022 13:57:59
FILTRO DE AR INTERNO

VALORES UNITÁRIOS FINAIS

Item: 1	Unidade: UNID	Marca: WEGA	Modelo: UA 25291P - CARREGAD EIRA XCMG
Descrição: FILTRO DE AR INTERNO			
Quantidade: 25	Valor Unit.: 621,00		Valor Total: 15.525,00

CLASSIFICAÇÃO

Razão Social	Num Documento	Oferta Inicial	Oferta Final	ME
1 J. C. ALVES SOUSA	042 29.348.411/0001-54	734,67	621,00	Sim
2 R. ALVES MOURA-ME	011 15.731.162/0001-77	734,00	622,00	Sim
3 MAURO SOUSA ARAUJO	037 38.490.776/0001-00	624,47	624,47	Sim
4 ORIGINAL AUTO PEÇAS E SERVIÇOS	041 35.746.723/0001-19	734,00	734,00	Sim

DECLASSIFICADOS

Razão Social	Num Documento	Oferta Inicial	Oferta Final	ME
--------------	---------------	----------------	--------------	----

INABILITADOS

Razão Social	Num Documento	Oferta Inicial	Oferta Final	ME
I SOUSA MEDEIROS	023 11.332.629/0001-55	730,00	730,00	Sim

LOTE 40 - HOMOLOGADO - 14/06/2022 13:57:59
FILTRO DE AR INTERNO

VALORES UNITÁRIOS FINAIS

Item: 1	Unidade: UNID	Marca: WEGA	Modelo: UA 6156P - PATROL XCMG 2019
Descrição: FILTRO DE AR INTERNO			
Quantidade: 50	Valor Unit.: 108,00		Valor Total: 5.400,00

CLASSIFICAÇÃO

Razão Social	Num Documento	Oferta Inicial	Oferta Final	ME
1 J. C. ALVES SOUSA	042 29.348.411/0001-54	128,00	108,00	Sim
2 MAURO SOUSA ARAUJO	014 38.490.776/0001-00	108,80	108,80	Sim
3 R. ALVES MOURA-ME	001 15.731.162/0001-77	128,00	128,00	Sim
4 ORIGINAL AUTO PEÇAS E SERVIÇOS	009 35.746.723/0001-19	128,00	128,00	Sim

DECLASSIFICADOS

Razão Social	Num Documento	Oferta Inicial	Oferta Final	ME
--------------	---------------	----------------	--------------	----



PREFEITURA MUNICIPAL DE BARRA DO CORDA - MA
BARRA DO CORDA-MA

INABILITADOS

Razão Social	Num Documento	Oferta Inicial	Oferta Final	ME
I SOUSA MEDEIROS	016 11.332.629/0001-55	310,00	310,00	Sim

LOTE 41 - HOMOLOGADO - 14/06/2022 13:57:59
FILTRO DE AR INTERNO

VALORES UNITÁRIOS FINAIS

Item: 1	Unidade: UNID	Marca: CATERPILLAR	Modelo: UAEP 710F - CARTEPILLAR 120 K
Descrição: FILTRO DE AR INTERNO			
Quantidade: 25	Valor Unit.: 150,00	Valor Total: 3.750,00	

CLASSIFICAÇÃO

Razão Social	Num Documento	Oferta Inicial	Oferta Final	ME
1 J. C. ALVES SOUSA	025 29.348.411/0001-54	275,00	150,00	Sim
2 ORIGINAL AUTO PEÇAS E SERVIÇOS	002 35.746.723/0001-19	275,00	151,00	Sim
3 MAURO SOUSA ARAUJO	018 38.490.776/0001-00	233,75	190,00	Sim
4 R. ALVES MOURA-ME	032 15.731.162/0001-77	275,00	228,00	Sim

DECLASSIFICADOS

Razão Social	Num Documento	Oferta Inicial	Oferta Final	ME
--------------	---------------	----------------	--------------	----

INABILITADOS

Razão Social	Num Documento	Oferta Inicial	Oferta Final	ME
I SOUSA MEDEIROS	037 11.332.629/0001-55	270,00	270,00	Sim

LOTE 42 - HOMOLOGADO - 14/06/2022 13:57:59
FILTRO DE AR INTERNO

VALORES UNITÁRIOS FINAIS

Item: 1	Unidade: UNID	Marca: CNH	Modelo: UARS 25491F - CARREGAD EIRA NEW HOLLAND W130
Descrição: FILTRO DE AR INTERNO			
Quantidade: 25	Valor Unit.: 107,18	Valor Total: 2.679,50	

CLASSIFICAÇÃO

Razão Social	Num Documento	Oferta Inicial	Oferta Final	ME
1 J. C. ALVES SOUSA	043 29.348.411/0001-54	214,33	107,18	Sim
2 ORIGINAL AUTO PEÇAS E SERVIÇOS	048 35.746.723/0001-19	214,00	102,50	Sim
3 MAURO SOUSA ARAUJO	092 38.490.776/0001-00	182,18	160,00	Sim
4 R. ALVES MOURA-ME	036 15.731.162/0001-77	214,00	178,00	Sim

DECLASSIFICADOS

Razão Social	Num Documento	Oferta Inicial	Oferta Final	ME
--------------	---------------	----------------	--------------	----

INABILITADOS

Razão Social	Num Documento	Oferta Inicial	Oferta Final	ME
I SOUSA MEDEIROS	083 11.332.629/0001-55	210,00	210,00	Sim

LOTE 43 - HOMOLOGADO - 14/06/2022 13:57:59
FILTRO DE AR INTERNO



PREFEITURA MUNICIPAL DE BARRA DO CORDA - MA
BARRA DO CORDA-MA

VALORES UNITÁRIOS FINAIS

Item: 1 Unidade: UNID Marca: FRAM Modelo: WAP 149/S -
Descrição: FILTRO DE AR INTERNO
Quantidade: 25 Valor Unit.: 179,00 Valor Total: 4.475,00

CLASSIFICAÇÃO

Razão Social	Num	Documento	Oferta Inicial	Oferta Final	ME
1 MAURO SOUSA ARAUJO	037	38.490.776/0001-00	217,60	179,00	Sim
2 R. ALVES MOURA-ME	041	15.731.162/0001-77	256,00	214,00	Sim

DESCCLASSIFICADOS

Razão Social	Num	Documento	Oferta Inicial	Oferta Final	ME
--------------	-----	-----------	----------------	--------------	----

INABILITADOS

Razão Social	Num	Documento	Oferta Inicial	Oferta Final	ME
J. C. ALVES SOUSA	093	29.348.411/0001-54	256,00	125,00	Sim
ORIGINAL AUTO PEÇAS E SERVIÇOS	030	35.746.723/0001-19	256,00	127,00	Sim
I SOUSA MEDEIROS	036	11.332.629/0001-55	250,00	250,00	Sim

LOTE 44 - HOMOLOGADO - 14/06/2022 13:57:59
FILTRO DE CABINE

VALORES UNITÁRIOS FINAIS

Item: 1 Unidade: UNID Marca: WEGA Modelo: ACP 103
Descrição: FILTRO DE CABINE
Quantidade: 140 Valor Unit.: 29,00 Valor Total: 4.060,00

CLASSIFICAÇÃO

Razão Social	Num	Documento	Oferta Inicial	Oferta Final	ME
1 J. C. ALVES SOUSA	020	29.348.411/0001-54	44,00	29,00	Sim
2 MAURO SOUSA ARAUJO	094	38.490.776/0001-00	37,40	28,00	Sim
3 ORIGINAL AUTO PEÇAS E SERVIÇOS	082	35.746.723/0001-19	44,00	44,00	Sim
4 R. ALVES MOURA-ME	088	15.731.162/0001-77	44,00	44,00	Sim

DESCCLASSIFICADOS

Razão Social	Num	Documento	Oferta Inicial	Oferta Final	ME
--------------	-----	-----------	----------------	--------------	----

INABILITADOS

Razão Social	Num	Documento	Oferta Inicial	Oferta Final	ME
I SOUSA MEDEIROS	050	11.332.629/0001-55	40,00	40,00	Sim

LOTE 45 - HOMOLOGADO - 14/06/2022 13:57:59
FILTRO DE CABINE

VALORES UNITÁRIOS FINAIS

Item: 1 Unidade: UNID Marca: WEGA Modelo: ACP 200 - FORD KA
Descrição: FILTRO DE CABINE
Quantidade: 25 Valor Unit.: 33,00 Valor Total: 825,00

CLASSIFICAÇÃO

Razão Social	Num	Documento	Oferta Inicial	Oferta Final	ME
1 J. C. ALVES SOUSA	007	29.348.411/0001-54	54,33	33,00	Sim
2 MAURO SOUSA ARAUJO	022	38.490.776/0001-00	46,18	34,00	Sim



PREFEITURA MUNICIPAL DE BARRA DO CORDA - MA
BARRA DO CORDA-MA

3 ORIGINAL AUTO PEÇAS E SERVIÇOS	083	35.746.723/0001-19	54,00	54,00	Sim
4 R. ALVES MOURA-ME	095	15.731.162/0001-77	54,00	54,00	Sim

DESCLASSIFICADOS

Razão Social	Num Documento	Oferta Inicial	Oferta Final	ME
--------------	---------------	----------------	--------------	----

INABILITADOS

Razão Social	Num Documento	Oferta Inicial	Oferta Final	ME	
I SOUSA MEDEIROS	003	11.332.629/0001-55	50,00	50,00	Sim

LOTE 46 - HOMOLOGADO - 14/06/2022 13:57:59
FILTRO DE CABINE

VALORES UNITÁRIOS FINAIS

Item: 1	Unidade: UNID	Marca: WEGA	Modelo: ACP 303
Descrição: FILTRO DE CABINE			
Quantidade: 100	Valor Unit.: 43,00		Valor Total: 4.300,00

CLASSIFICAÇÃO

Razão Social	Num Documento	Oferta Inicial	Oferta Final	ME	
1 J. C. ALVES SOUSA	035	29.348.411/0001-54	57,00	43,00	Sim
2 MAURO SOUSA ARAUJO	054	38.490.776/0001-00	48,45	44,00	Sim
3 R. ALVES MOURA-ME	092	15.731.162/0001-77	57,00	57,00	Sim
4 ORIGINAL AUTO PEÇAS E SERVIÇOS	010	35.746.723/0001-19	57,00	57,00	Sim

DESCLASSIFICADOS

Razão Social	Num Documento	Oferta Inicial	Oferta Final	ME
--------------	---------------	----------------	--------------	----

INABILITADOS

Razão Social	Num Documento	Oferta Inicial	Oferta Final	ME	
I SOUSA MEDEIROS	096	11.332.629/0001-55	50,00	50,00	Sim

LOTE 47 - HOMOLOGADO - 14/06/2022 13:57:59
FILTRO DE CABINE

VALORES UNITÁRIOS FINAIS

Item: 1	Unidade: UNID	Marca: WEGA	Modelo: ACP 483 - L200 TRITON
Descrição: FILTRO DE CABINE			
Quantidade: 25	Valor Unit.: 60,00		Valor Total: 1.500,00

CLASSIFICAÇÃO

Razão Social	Num Documento	Oferta Inicial	Oferta Final	ME	
1 J. C. ALVES SOUSA	049	29.348.411/0001-54	85,33	60,00	Sim
2 MAURO SOUSA ARAUJO	071	38.490.776/0001-00	72,53	68,00	Sim
3 ORIGINAL AUTO PEÇAS E SERVIÇOS	037	35.746.723/0001-19	85,00	85,00	Sim
4 R. ALVES MOURA-ME	031	15.731.162/0001-77	85,00	85,00	Sim

DESCLASSIFICADOS

Razão Social	Num Documento	Oferta Inicial	Oferta Final	ME
--------------	---------------	----------------	--------------	----

INABILITADOS

Razão Social	Num Documento	Oferta Inicial	Oferta Final	ME	
I SOUSA MEDEIROS	056	11.332.629/0001-55	80,00	80,00	Sim



PREFEITURA MUNICIPAL DE BARRA DO CORDA - MA
BARRA DO CORDA-MA

LOTE 48 - HOMOLOGADO - 14/06/2022 13:57:59
FILTRO DE CABINE

VALORES UNITÁRIOS FINAIS

Item: 1	Unidade: UNID	Marca: WEGA	Modelo: ACP 821 - MICRO- ÔNIBUS IVECO CITYCLASS 70C16 / 70
Descrição: FILTRO DE CABINE			
Quantidade: 50	Valor Unit.: 40,00		Valor Total: 2.000,00

CLASSIFICAÇÃO

Razão Social	Num	Documento	Oferta Inicial	Oferta Final	ME
1 J. C. ALVES SOUSA	053	29.348.411/0001-54	65,00	40,00	Sim
2 MAURO SOUSA ARAUJO	089	38.490.776/0001-00	55,25	45,00	Sim
3 R. ALVES MOURA-ME	095	15.731.162/0001-77	65,00	65,00	Sim
4 ORIGINAL AUTO PEÇAS E SERVIÇOS	058	35.746.723/0001-19	65,00	65,00	Sim

DESCCLASSIFICADOS

Razão Social	Num	Documento	Oferta Inicial	Oferta Final	ME
--------------	-----	-----------	----------------	--------------	----

INABILITADOS

Razão Social	Num	Documento	Oferta Inicial	Oferta Final	ME
I SOUSA MEDEIROS	082	11.332.629/0001-55	60,00	60,00	Sim

LOTE 49 - HOMOLOGADO - 14/06/2022 13:57:59
FILTRO DE CABINE

VALORES UNITÁRIOS FINAIS

Item: 1	Unidade: UNID	Marca: WEGA	Modelo: AKX 1201 - AMBULÂNCIA RENALT MASTER
Descrição: FILTRO DE CABINE			
Quantidade: 80	Valor Unit.: 62,00		Valor Total: 4.960,00

CLASSIFICAÇÃO

Razão Social	Num	Documento	Oferta Inicial	Oferta Final	ME
1 J. C. ALVES SOUSA	068	29.348.411/0001-54	75,67	62,00	Sim
2 MAURO SOUSA ARAUJO	057	38.490.776/0001-00	64,32	63,00	Sim
3 ORIGINAL AUTO PEÇAS E SERVIÇOS	042	35.746.723/0001-19	75,00	75,00	Sim
4 R. ALVES MOURA-ME	076	15.731.162/0001-77	75,00	75,00	Sim

DESCCLASSIFICADOS

Razão Social	Num	Documento	Oferta Inicial	Oferta Final	ME
--------------	-----	-----------	----------------	--------------	----

INABILITADOS

Razão Social	Num	Documento	Oferta Inicial	Oferta Final	ME
I SOUSA MEDEIROS	039	11.332.629/0001-55	70,00	70,00	Sim

LOTE 50 - HOMOLOGADO - 14/06/2022 13:57:59
FILTRO DE CABINE EXTERNO

VALORES UNITÁRIOS FINAIS

Item: 1	Unidade: UNID	Marca: WEGA	Modelo: ACP 601 - AMBULÂNCIA SPRINTER
Descrição: FILTRO DE CABINE EXTERNO			
Quantidade: 80	Valor Unit.: 50,00		Valor Total: 4.000,00



PREFEITURA MUNICIPAL DE BARRA DO CORDA - MA
BARRA DO CORDA-MA

CLASSIFICAÇÃO

Razão Social	Num	Documento	Oferta Inicial	Oferta Final	ME
1 J. C. ALVES SOUSA	006	29.348.411/0001-54	74,33	50,00	Sim
2 MAURO SOUSA ARAUJO	078	38.490.776/0001-00	63,18	53,00	Sim
3 R. ALVES MOURA-ME	069	15.731.162/0001-77	74,00	74,00	Sim
4 ORIGINAL AUTO PEÇAS E SERVIÇOS	067	35.746.723/0001-19	74,00	74,00	Sim

DECLASSIFICADOS

Razão Social	Num	Documento	Oferta Inicial	Oferta Final	ME
--------------	-----	-----------	----------------	--------------	----

INABILITADOS

Razão Social	Num	Documento	Oferta Inicial	Oferta Final	ME
I SOUSA MEDEIROS	044	11.332.629/0001-55	70,00	70,00	Sim

LOTE 51 - HOMOLOGADO - 14/06/2022 13:58:00
FILTRO DE CABINE INTERNO

VALORES UNITÁRIOS FINAIS

Item: 1	Unidade: UNID	Marca: WEGA	Modelo: ACP 600 - AMBULÂNCIA SPRINTER
Descrição: FILTRO DE CABINE INTERNO	Quantidade: 140	Valor Unit.: 45,00	Valor Total: 6.300,00

CLASSIFICAÇÃO

Razão Social	Num	Documento	Oferta Inicial	Oferta Final	ME
1 J. C. ALVES SOUSA	087	29.348.411/0001-54	67,00	45,00	Sim
2 MAURO SOUSA ARAUJO	061	38.490.776/0001-00	56,95	47,00	Sim
3 ORIGINAL AUTO PEÇAS E SERVIÇOS	004	35.746.723/0001-19	67,00	67,00	Sim
4 R. ALVES MOURA-ME	034	15.731.162/0001-77	67,00	67,00	Sim

DECLASSIFICADOS

Razão Social	Num	Documento	Oferta Inicial	Oferta Final	ME
--------------	-----	-----------	----------------	--------------	----

INABILITADOS

Razão Social	Num	Documento	Oferta Inicial	Oferta Final	ME
I SOUSA MEDEIROS	037	11.332.629/0001-55	60,00	60,00	Sim

LOTE 52 - HOMOLOGADO - 14/06/2022 13:58:00
FILTRO DE COMBUSTIVEL

VALORES UNITÁRIOS FINAIS

Item: 1	Unidade: UNID	Marca: WEGA	Modelo: 33640 - CARTEPILL AR 120K
Descrição: FILTRO DE COMBUSTIVEL	Quantidade: 25	Valor Unit.: 182,00	Valor Total: 4.550,00

CLASSIFICAÇÃO

Razão Social	Num	Documento	Oferta Inicial	Oferta Final	ME
1 J. C. ALVES SOUSA	084	29.348.411/0001-54	247,33	182,00	Sim
2 MAURO SOUSA ARAUJO	021	38.490.776/0001-00	210,23	183,00	Sim
3 R. ALVES MOURA-ME	098	15.731.162/0001-77	247,00	247,00	Sim
4 ORIGINAL AUTO PEÇAS E SERVIÇOS	057	35.746.723/0001-19	247,00	247,00	Sim

DECLASSIFICADOS



PREFEITURA MUNICIPAL DE BARRA DO CORDA - MA
BARRA DO CORDA-MA

Razão Social	Num Documento	Oferta Inicial	Oferta Final	ME
INABILITADOS				
Razão Social	Num Documento	Oferta Inicial	Oferta Final	ME
I SOUSA MEDEIROS	037 11.332.629/0001-55	240,00	240,00	Sim

LOTE 53 - HOMOLOGADO - 14/06/2022 13:58:00
FILTRO DE COMBUSTIVEL

VALORES UNITÁRIOS FINAIS

Item: 1	Unidade: UNID	Marca: WEGA	Modelo: FCD 0120 - F4000
Descrição: FILTRO DE COMBUSTIVEL			
Quantidade: 25	Valor Unit.: 120,00		Valor Total: 3.000,00

CLASSIFICAÇÃO

Razão Social	Num Documento	Oferta Inicial	Oferta Final	ME
1 J. C. ALVES SOUSA	082 29.348.411/0001-54	149,00	120,00	Sim
2 MAURO SOUSA ARAUJO	087 38.490.776/0001-00	126,65	125,00	Sim
3 ORIGINAL AUTO PEÇAS E SERVIÇOS	002 35.746.723/0001-19	149,00	149,00	Sim
4 R. ALVES MOURA-ME	076 15.731.162/0001-77	149,00	149,00	Sim

DESCLASSIFICADOS

Razão Social	Num Documento	Oferta Inicial	Oferta Final	ME
INABILITADOS				
Razão Social	Num Documento	Oferta Inicial	Oferta Final	ME
I SOUSA MEDEIROS	060 11.332.629/0001-55	145,00	145,00	Sim

LOTE 54 - HOMOLOGADO - 14/06/2022 13:58:00
FILTRO DE COMBUSTIVEL

VALORES UNITÁRIOS FINAIS

Item: 1	Unidade: UNID	Marca: WEGA	Modelo: FCD 0778 - MICRO- ÔNIBUS IVECO CITYCLASS 70C17
Descrição: FILTRO DE COMBUSTIVEL			
Quantidade: 25	Valor Unit.: 100,00		Valor Total: 2.500,00

CLASSIFICAÇÃO

Razão Social	Num Documento	Oferta Inicial	Oferta Final	ME
1 J. C. ALVES SOUSA	033 29.348.411/0001-54	167,00	100,00	Sim
2 MAURO SOUSA ARAUJO	005 38.490.776/0001-00	141,95	130,00	Sim
3 R. ALVES MOURA-ME	095 15.731.162/0001-77	167,00	167,00	Sim
4 ORIGINAL AUTO PEÇAS E SERVIÇOS	006 35.746.723/0001-19	167,00	167,00	Sim

DESCLASSIFICADOS

Razão Social	Num Documento	Oferta Inicial	Oferta Final	ME
INABILITADOS				
Razão Social	Num Documento	Oferta Inicial	Oferta Final	ME
I SOUSA MEDEIROS	035 11.332.629/0001-55	160,00	160,00	Sim

LOTE 55 - HOMOLOGADO - 14/06/2022 13:58:00
FILTRO DE COMBUSTIVEL



PREFEITURA MUNICIPAL DE BARRA DO CORDA - MA
BARRA DO CORDA-MA

VALORES UNITÁRIOS FINAIS

Item: 1 Unidade: UNID Marca: WEGA Modelo: FCD 0922 - AMAROK
Descrição: FILTRO DE COMBUSTIVEL
Quantidade: 50 Valor Unit.: 160,00 Valor Total: 8.000,00

CLASSIFICAÇÃO

Razão Social	Num Documento	Oferta Inicial	Oferta Final	ME
1 J. C. ALVES SOUSA	059 29.348.411/0001-54	211,00	160,00	Sim
2 MAURO SOUSA ARAUJO	081 38.490.776/0001-00	179,35	170,00	Sim
3 ORIGINAL AUTO PEÇAS E SERVIÇOS	066 35.746.723/0001-19	211,00	211,00	Sim
4 R. ALVES MOURA-ME	018 15.731.162/0001-77	211,00	211,00	Sim

DESCLASSIFICADOS

Razão Social	Num Documento	Oferta Inicial	Oferta Final	ME
I SOUSA MEDEIROS	068 11.332.629/0001-55	200,00	200,00	Sim

INABILITADOS

Razão Social	Num Documento	Oferta Inicial	Oferta Final	ME
I SOUSA MEDEIROS	068 11.332.629/0001-55	200,00	200,00	Sim

LOTE 56 - HOMOLOGADO - 14/06/2022 13:58:00
FILTRO DE COMBUSTIVEL

VALORES UNITÁRIOS FINAIS

Item: 1 Unidade: UNID Marca: WEGA Modelo: FCD 2096 - MICRO- ÔNIBUS IVECO CITYCLASS 70C16
Descrição: FILTRO DE COMBUSTIVEL
Quantidade: 25 Valor Unit.: 68,00 Valor Total: 1.700,00

CLASSIFICAÇÃO

Razão Social	Num Documento	Oferta Inicial	Oferta Final	ME
1 J. C. ALVES SOUSA	042 29.348.411/0001-54	92,33	68,00	Sim
2 MAURO SOUSA ARAUJO	013 38.490.776/0001-00	78,48	65,00	Sim
3 R. ALVES MOURA-ME	072 15.731.162/0001-77	92,00	70,00	Sim
4 ORIGINAL AUTO PEÇAS E SERVIÇOS	071 35.746.723/0001-19	92,00	92,00	Sim

DESCLASSIFICADOS

Razão Social	Num Documento	Oferta Inicial	Oferta Final	ME
I SOUSA MEDEIROS	055 11.332.629/0001-55	85,00	85,00	Sim

INABILITADOS

Razão Social	Num Documento	Oferta Inicial	Oferta Final	ME
I SOUSA MEDEIROS	055 11.332.629/0001-55	85,00	85,00	Sim

LOTE 57 - HOMOLOGADO - 14/06/2022 13:58:00
FILTRO DE COMBUSTIVEL

VALORES UNITÁRIOS FINAIS

Item: 1 Unidade: UNID Marca: WEGA Modelo: FCD 816/2 - AMBULÂNCIA RENAULT MASTER
Descrição: FILTRO DE COMBUSTIVEL
Quantidade: 80 Valor Unit.: 89,00 Valor Total: 7.120,00

CLASSIFICAÇÃO

Razão Social	Num Documento	Oferta Inicial	Oferta Final	ME
1 J. C. ALVES SOUSA	003 29.348.411/0001-54	117,33	89,00	Sim



PREFEITURA MUNICIPAL DE BARRA DO CORDA - MA
BARRA DO CORDA-MA

2 MAURO SOUSA ARAUJO	085	38.490.776/0001-00	99,73	90,00	Sim
3 R. ALVES MOURA-ME	054	15.731.162/0001-77	117,00	98,00	Sim
4 ORIGINAL AUTO PEÇAS E SERVIÇOS	094	35.746.723/0001-19	117,00	117,00	Sim

DESCLASSIFICADOS

Razão Social	Num Documento	Oferta Inicial	Oferta Final	ME
--------------	---------------	----------------	--------------	----

INABILITADOS

Razão Social	Num Documento	Oferta Inicial	Oferta Final	ME	
I SOUSA MEDEIROS	051	11.332.629/0001-55	110,00	110,00	Sim

LOTE 58 - HOMOLOGADO - 14/06/2022 13:58:00
FILTRO DE COMBUSTIVEL

VALORES UNITÁRIOS FINAIS

Item: 1	Unidade: UNID	Marca: WEGA	Modelo: FF 185 - CARREGAD EIRA XCMG
Descrição: FILTRO DE COMBUSTIVEL			
Quantidade: 25	Valor Unit.: 84,51		Valor Total: 2.112,75

CLASSIFICAÇÃO

Razão Social	Num Documento	Oferta Inicial	Oferta Final	ME	
1 J. C. ALVES SOUSA	060	29.348.411/0001-54	169,00	84,51	Sim
2 R. ALVES MOURA-ME	017	15.731.162/0001-77	169,00	140,00	Sim
3 MAURO SOUSA ARAUJO	018	38.490.776/0001-00	143,65	143,65	Sim
4 ORIGINAL AUTO PEÇAS E SERVIÇOS	074	35.746.723/0001-19	169,00	169,00	Sim

DESCLASSIFICADOS

Razão Social	Num Documento	Oferta Inicial	Oferta Final	ME
--------------	---------------	----------------	--------------	----

INABILITADOS

Razão Social	Num Documento	Oferta Inicial	Oferta Final	ME	
I SOUSA MEDEIROS	078	11.332.629/0001-55	160,00	160,00	Sim

LOTE 59 - HOMOLOGADO - 14/06/2022 13:58:00
FILTRO DE COMBUSTIVEL

VALORES UNITÁRIOS FINAIS

Item: 1	Unidade: UNID	Marca: WEGA	Modelo: FF 5612 - PATROL XCMG 2018
Descrição: FILTRO DE COMBUSTIVEL			
Quantidade: 25	Valor Unit.: 497,00		Valor Total: 12.425,00

CLASSIFICAÇÃO

Razão Social	Num Documento	Oferta Inicial	Oferta Final	ME	
1 J. C. ALVES SOUSA	065	29.348.411/0001-54	742,00	497,00	Sim
2 R. ALVES MOURA-ME	081	15.731.162/0001-77	742,00	498,00	Sim
3 MAURO SOUSA ARAUJO	008	38.490.776/0001-00	630,70	580,00	Sim
4 ORIGINAL AUTO PEÇAS E SERVIÇOS	080	35.746.723/0001-19	742,00	742,00	Sim

DESCLASSIFICADOS

Razão Social	Num Documento	Oferta Inicial	Oferta Final	ME
--------------	---------------	----------------	--------------	----

INABILITADOS

Razão Social	Num Documento	Oferta Inicial	Oferta Final	ME
--------------	---------------	----------------	--------------	----



PREFEITURA MUNICIPAL DE BARRA DO CORDA - MA
BARRA DO CORDA-MA

Razão Social	Num Documento	Oferta Inicial	Oferta Final	ME
I SOUSA MEDEIROS	089 11.332.629/0001-55	730,00	730,00	Sim

LOTE 60 - HOMOLOGADO - 14/06/2022 13:58:00
FILTRO DE COMBUSTIVEL

VALORES UNITÁRIOS FINAIS

Item: 1	Unidade: UNID	Marca: WEGA	Modelo: GI 04/7
Descrição: FILTRO DE COMBUSTIVEL			
Quantidade: 250	Valor Unit.: 38,00	Valor Total: 9.500,00	

CLASSIFICAÇÃO

Razão Social	Num Documento	Oferta Inicial	Oferta Final	ME
1 J. C. ALVES SOUSA	076 29.348.411/0001-54	49,67	38,00	Sim
2 MAURO SOUSA ARAUJO	044 38.490.776/0001-00	42,22	39,00	Sim
3 R. ALVES MOURA-ME	039 15.731.162/0001-77	49,00	49,00	Sim
4 ORIGINAL AUTO PEÇAS E SERVIÇOS	027 35.746.723/0001-19	49,00	49,00	Sim

DESCLASSIFICADOS

Razão Social	Num Documento	Oferta Inicial	Oferta Final	ME
--------------	---------------	----------------	--------------	----

INABILITADOS

Razão Social	Num Documento	Oferta Inicial	Oferta Final	ME
I SOUSA MEDEIROS	084 11.332.629/0001-55	43,00	43,00	Sim

LOTE 61 - HOMOLOGADO - 14/06/2022 13:58:00
FILTRO DE COMBUSTIVEL

VALORES UNITÁRIOS FINAIS

Item: 1	Unidade: UNID	Marca: WEGA	Modelo: JFC 207/2 - L200 TRITON
Descrição: FILTRO DE COMBUSTIVEL			
Quantidade: 50	Valor Unit.: 79,00	Valor Total: 3.950,00	

CLASSIFICAÇÃO

Razão Social	Num Documento	Oferta Inicial	Oferta Final	ME
1 J. C. ALVES SOUSA	047 29.348.411/0001-54	99,67	79,00	Sim
2 MAURO SOUSA ARAUJO	078 38.490.776/0001-00	84,72	80,00	Sim
3 R. ALVES MOURA-ME	082 15.731.162/0001-77	99,00	82,10	Sim
4 ORIGINAL AUTO PEÇAS E SERVIÇOS	027 35.746.723/0001-19	99,00	99,00	Sim

DESCLASSIFICADOS

Razão Social	Num Documento	Oferta Inicial	Oferta Final	ME
--------------	---------------	----------------	--------------	----

INABILITADOS

Razão Social	Num Documento	Oferta Inicial	Oferta Final	ME
I SOUSA MEDEIROS	067 11.332.629/0001-55	90,00	90,00	Sim

LOTE 62 - HOMOLOGADO - 14/06/2022 13:58:00
FILTRO DE COMBUSTIVEL

VALORES UNITÁRIOS FINAIS



PREFEITURA MUNICIPAL DE BARRA DO CORDA - MA
BARRA DO CORDA-MA

Item: 1 Unidade: UNID Marca: WEGA Modelo: KL 912 - AMBULÂNCIA SPRINTER
Descrição: FILTRO DE COMBUSTIVEL
Quantidade: 80 Valor Unit.: 477,99 Valor Total: 38.239,20

CLASSIFICAÇÃO

Razão Social	Num	Documento	Oferta Inicial	Oferta Final	ME
1 J. C. ALVES SOUSA	013	29.348.411/0001-54	582,67	477,99	Sim
2 MAURO SOUSA ARAUJO	065	38.490.776/0001-00	495,27	478,00	Sim
3 R. ALVES MOURA-ME	083	15.731.162/0001-77	582,00	490,00	Sim
4 ORIGINAL AUTO PEÇAS E SERVIÇOS	072	35.746.723/0001-19	582,00	582,00	Sim

DESCCLASSIFICADOS

Razão Social	Num	Documento	Oferta Inicial	Oferta Final	ME
--------------	-----	-----------	----------------	--------------	----

INABILITADOS

Razão Social	Num	Documento	Oferta Inicial	Oferta Final	ME
I SOUSA MEDEIROS	025	11.332.629/0001-55	495,00	495,00	Sim

LOTE 63 - HOMOLOGADO - 14/06/2022 13:58:00
FILTRO DE COMBUSTIVEL

VALORES UNITÁRIOS FINAIS

Item: 1 Unidade: UNID Marca: WEGA Modelo: PC 2/155 - RETROESC AVADEIRA JCB 2013
Descrição: FILTRO DE COMBUSTIVEL
Quantidade: 25 Valor Unit.: 17,99 Valor Total: 449,75

CLASSIFICAÇÃO

Razão Social	Num	Documento	Oferta Inicial	Oferta Final	ME
1 J. C. ALVES SOUSA	080	29.348.411/0001-54	24,67	17,99	Sim
2 MAURO SOUSA ARAUJO	046	38.490.776/0001-00	20,97	18,00	Sim
3 R. ALVES MOURA-ME	085	15.731.162/0001-77	24,00	20,00	Sim
4 ORIGINAL AUTO PEÇAS E SERVIÇOS	032	35.746.723/0001-19	24,00	24,00	Sim

DESCCLASSIFICADOS

Razão Social	Num	Documento	Oferta Inicial	Oferta Final	ME
--------------	-----	-----------	----------------	--------------	----

INABILITADOS

Razão Social	Num	Documento	Oferta Inicial	Oferta Final	ME
I SOUSA MEDEIROS	029	11.332.629/0001-55	22,00	22,00	Sim

LOTE 64 - HOMOLOGADO - 14/06/2022 13:58:00
FILTRO DE COMBUSTIVEL

VALORES UNITÁRIOS FINAIS

Item: 1 Unidade: UNID Marca: WEGA Modelo: PEC 3014 - ÔNIBUS VW 15. 190 EOD E. HD ORE / S. OR
Descrição: FILTRO DE COMBUSTIVEL
Quantidade: 50 Valor Unit.: 121,99 Valor Total: 6.099,50

CLASSIFICAÇÃO

Razão Social	Num	Documento	Oferta Inicial	Oferta Final	ME
1 J. C. ALVES SOUSA	094	29.348.411/0001-54	151,67	121,99	Sim



PREFEITURA MUNICIPAL DE BARRA DO CORDA - MA
BARRA DO CORDA-MA

2 MAURO SOUSA ARAUJO	085	38.490.776/0001-00	128,92	122,00	Sim
3 R. ALVES MOURA-ME	071	15.731.162/0001-77	151,00	124,00	Sim
4 ORIGINAL AUTO PEÇAS E SERVIÇOS	090	35.746.723/0001-19	151,00	151,00	Sim

DESCLASSIFICADOS

Razão Social	Num Documento	Oferta Inicial	Oferta Final	ME
--------------	---------------	----------------	--------------	----

INABILITADOS

Razão Social	Num Documento	Oferta Inicial	Oferta Final	ME	
I SOUSA MEDEIROS	030	11.332.629/0001-55	140,00	140,00	Sim

LOTE 65 - HOMOLOGADO - 14/06/2022 13:58:00
FILTRO DE COMBUSTIVEL

VALORES UNITÁRIOS FINAIS

Item: 1	Unidade: UNID	Marca: PSL	Modelo: PEC 3022 - MERCEDES BENZ 1620
Descrição: FILTRO DE COMBUSTIVEL			
Quantidade: 25	Valor Unit.: 78,99		Valor Total: 1.974,75

CLASSIFICAÇÃO

Razão Social	Num Documento	Oferta Inicial	Oferta Final	ME	
1 J. C. ALVES SOUSA	048	29.348.411/0001-54	96,00	78,99	Sim
2 MAURO SOUSA ARAUJO	060	38.490.776/0001-00	81,60	79,00	Sim
3 R. ALVES MOURA-ME	021	15.731.162/0001-77	96,00	81,00	Sim
4 ORIGINAL AUTO PEÇAS E SERVIÇOS	075	35.746.723/0001-19	96,00	96,00	Sim

DESCLASSIFICADOS

Razão Social	Num Documento	Oferta Inicial	Oferta Final	ME
--------------	---------------	----------------	--------------	----

INABILITADOS

Razão Social	Num Documento	Oferta Inicial	Oferta Final	ME	
I SOUSA MEDEIROS	024	11.332.629/0001-55	90,00	90,00	Sim

LOTE 66 - HOMOLOGADO - 14/06/2022 13:58:00
FILTRO DE COMBUSTIVEL

VALORES UNITÁRIOS FINAIS

Item: 1	Unidade: UNID	Marca: WEGA	Modelo: PSC 353 - MICRO- ÔNIBUS MARCOPOL O VOLARE V8 ESC /
Descrição: FILTRO DE COMBUSTIVEL			
Quantidade: 60	Valor Unit.: 65,00		Valor Total: 3.900,00

CLASSIFICAÇÃO

Razão Social	Num Documento	Oferta Inicial	Oferta Final	ME	
1 J. C. ALVES SOUSA	085	29.348.411/0001-54	111,00	65,00	Sim
2 MAURO SOUSA ARAUJO	060	38.490.776/0001-00	94,35	66,00	Sim
3 ORIGINAL AUTO PEÇAS E SERVIÇOS	098	35.746.723/0001-19	111,00	111,00	Sim
4 R. ALVES MOURA-ME	051	15.731.162/0001-77	111,00	111,00	Sim

DESCLASSIFICADOS

Razão Social	Num Documento	Oferta Inicial	Oferta Final	ME
--------------	---------------	----------------	--------------	----

INABILITADOS



PREFEITURA MUNICIPAL DE BARRA DO CORDA - MA
BARRA DO CORDA-MA

Razão Social	Num Documento	Oferta Inicial	Oferta Final	ME
I SOUSA MEDEIROS	002 11.332.629/0001-55	100,00	100,00	Sim

LOTE 67 - HOMOLOGADO - 14/06/2022 13:58:00
FILTRO DE COMBUSTIVEL

VALORES UNITÁRIOS FINAIS

Item: 1	Unidade: UNID	Marca: CNH	Modelo: PSC 72/2 - CARREGAD EIRA NEW HOLLAND W130
Descrição: FILTRO DE COMBUSTIVEL		Valor Total: 499,75	
Quantidade: 25	Valor Unit.: 19,99		

CLASSIFICAÇÃO

Razão Social	Num Documento	Oferta Inicial	Oferta Final	ME
1 J. C. ALVES SOUSA	095 29.348.411/0001-54	34,67	19,99	Sim
2 MAURO SOUSA ARAUJO	021 38.490.776/0001-00	29,47	20,00	Sim
3 ORIGINAL AUTO PEÇAS E SERVIÇOS	011 35.746.723/0001-19	34,00	34,00	Sim
4 R. ALVES MOURA-ME	024 15.731.162/0001-77	34,00	34,00	Sim

DESCLASSIFICADOS

Razão Social	Num Documento	Oferta Inicial	Oferta Final	ME
--------------	---------------	----------------	--------------	----

INABILITADOS

Razão Social	Num Documento	Oferta Inicial	Oferta Final	ME
I SOUSA MEDEIROS	041 11.332.629/0001-55	32,00	32,00	Sim

LOTE 68 - HOMOLOGADO - 14/06/2022 13:58:01
FILTRO DE COMBUSTIVEL

VALORES UNITÁRIOS FINAIS

Item: 1	Unidade: UNID	Marca: WEGA	Modelo: PSC 999 - TOYOTA BANDEIRA NTE
Descrição: FILTRO DE COMBUSTIVEL		Valor Total: 1.475,00	
Quantidade: 25	Valor Unit.: 59,00		

CLASSIFICAÇÃO

Razão Social	Num Documento	Oferta Inicial	Oferta Final	ME
1 J. C. ALVES SOUSA	043 29.348.411/0001-54	77,33	59,00	Sim
2 MAURO SOUSA ARAUJO	067 38.490.776/0001-00	65,73	60,00	Sim
3 ORIGINAL AUTO PEÇAS E SERVIÇOS	012 35.746.723/0001-19	77,00	77,00	Sim
4 R. ALVES MOURA-ME	093 15.731.162/0001-77	77,00	77,00	Sim

DESCLASSIFICADOS

Razão Social	Num Documento	Oferta Inicial	Oferta Final	ME
--------------	---------------	----------------	--------------	----

INABILITADOS

Razão Social	Num Documento	Oferta Inicial	Oferta Final	ME
I SOUSA MEDEIROS	076 11.332.629/0001-55	74,00	74,00	Sim

LOTE 69 - HOMOLOGADO - 14/06/2022 13:58:01
FILTRO DE COMBUSTIVEL

VALORES UNITÁRIOS FINAIS



PREFEITURA MUNICIPAL DE BARRA DO CORDA - MA
BARRA DO CORDA-MA

3 ORIGINAL AUTO PEÇAS E SERVIÇOS	091	35.746.723/0001-19	258,00	258,00	Sim
4 R. ALVES MOURA-ME	097	15.731.162/0001-77	258,00	258,00	Sim

DESCLASSIFICADOS

Razão Social	Num Documento	Oferta Inicial	Oferta Final	ME
--------------	---------------	----------------	--------------	----

INABILITADOS

Razão Social	Num Documento	Oferta Inicial	Oferta Final	ME	
I SOUSA MEDEIROS	086	11.332.629/0001-55	255,00	255,00	Sim

LOTE 72 - HOMOLOGADO - 14/06/2022 13:58:01
FILTRO DE OLEO

VALORES UNITÁRIOS FINAIS

Item: 1	Unidade: UNID	Marca: WEGA	Modelo: OX 339 - CITROEN AIRCROSS
Descrição: FILTRO DE OLEO			
Quantidade: 25	Valor Unit.: 36,99		Valor Total: 924,75

CLASSIFICAÇÃO

Razão Social	Num Documento	Oferta Inicial	Oferta Final	ME	
1 J. C. ALVES SOUSA	061	29.348.411/0001-54	55,33	36,99	Sim
2 MAURO SOUSA ARAUJO	094	38.490.776/0001-00	47,03	37,00	Sim
3 ORIGINAL AUTO PEÇAS E SERVIÇOS	015	35.746.723/0001-19	55,00	55,00	Sim
4 R. ALVES MOURA-ME	025	15.731.162/0001-77	55,00	55,00	Sim

DESCLASSIFICADOS

Razão Social	Num Documento	Oferta Inicial	Oferta Final	ME
--------------	---------------	----------------	--------------	----

INABILITADOS

Razão Social	Num Documento	Oferta Inicial	Oferta Final	ME	
I SOUSA MEDEIROS	080	11.332.629/0001-55	50,00	50,00	Sim

LOTE 73 - HOMOLOGADO - 14/06/2022 13:58:01
FILTRO DE OLEO

VALORES UNITÁRIOS FINAIS

Item: 1	Unidade: UNID	Marca: WEGA	Modelo: P 550428 - PATROL XCMG 2018
Descrição: FILTRO DE OLEO			
Quantidade: 25	Valor Unit.: 274,99		Valor Total: 6.874,75

CLASSIFICAÇÃO

Razão Social	Num Documento	Oferta Inicial	Oferta Final	ME	
1 J. C. ALVES SOUSA	046	29.348.411/0001-54	337,33	274,99	Sim
2 MAURO SOUSA ARAUJO	066	38.490.776/0001-00	286,73	275,00	Sim
3 R. ALVES MOURA-ME	025	15.731.162/0001-77	337,00	337,00	Sim
4 ORIGINAL AUTO PEÇAS E SERVIÇOS	020	35.746.723/0001-19	337,00	337,00	Sim

DESCLASSIFICADOS

Razão Social	Num Documento	Oferta Inicial	Oferta Final	ME
--------------	---------------	----------------	--------------	----

INABILITADOS

Razão Social	Num Documento	Oferta Inicial	Oferta Final	ME	
I SOUSA MEDEIROS	029	11.332.629/0001-55	330,00	330,00	Sim



PREFEITURA MUNICIPAL DE BARRA DO CORDA - MA
BARRA DO CORDA-MA

LOTE 74 - HOMOLOGADO - 14/06/2022 13:58:01
FILTRO DE OLEO

VALORES UNITÁRIOS FINAIS

Item: 1	Unidade: UNID	Marca: WEGA	Modelo: PEL 2002 - MERCEDES BENZ 1620
Descrição: FILTRO DE OLEO			
Quantidade: 25	Valor Unit.: 67,99		Valor Total: 1.699,75

CLASSIFICAÇÃO

Razão Social	Num	Documento	Oferta Inicial	Oferta Final	ME
1 J. C. ALVES SOUSA	052	29.348.411/0001-54	93,00	67,99	Sim
2 MAURO SOUSA ARAUJO	023	38.490.776/0001-00	79,05	68,00	Sim
3 R. ALVES MOURA-ME	065	15.731.162/0001-77	93,00	93,00	Sim
4 ORIGINAL AUTO PEÇAS E SERVIÇOS	020	35.746.723/0001-19	93,00	93,00	Sim

DESCLASSIFICADOS

Razão Social	Num	Documento	Oferta Inicial	Oferta Final	ME
--------------	-----	-----------	----------------	--------------	----

INABILITADOS

Razão Social	Num	Documento	Oferta Inicial	Oferta Final	ME
I SOUSA MEDEIROS	033	11.332.629/0001-55	88,00	88,00	Sim

LOTE 75 - HOMOLOGADO - 14/06/2022 13:58:01
FILTRO DE OLEO

VALORES UNITÁRIOS FINAIS

Item: 1	Unidade: UNID	Marca: WEGA	Modelo: PEL 677 - AMAROK
Descrição: FILTRO DE OLEO			
Quantidade: 50	Valor Unit.: 57,99		Valor Total: 2.899,50

CLASSIFICAÇÃO

Razão Social	Num	Documento	Oferta Inicial	Oferta Final	ME
1 J. C. ALVES SOUSA	009	29.348.411/0001-54	77,00	57,99	Sim
2 MAURO SOUSA ARAUJO	074	38.490.776/0001-00	65,45	58,00	Sim
3 R. ALVES MOURA-ME	022	15.731.162/0001-77	77,00	77,00	Sim
4 ORIGINAL AUTO PEÇAS E SERVIÇOS	094	35.746.723/0001-19	77,00	77,00	Sim

DESCLASSIFICADOS

Razão Social	Num	Documento	Oferta Inicial	Oferta Final	ME
--------------	-----	-----------	----------------	--------------	----

INABILITADOS

Razão Social	Num	Documento	Oferta Inicial	Oferta Final	ME
I SOUSA MEDEIROS	010	11.332.629/0001-55	70,00	70,00	Sim

LOTE 76 - HOMOLOGADO - 14/06/2022 13:58:01
FILTRO DE OLEO

VALORES UNITÁRIOS FINAIS

Item: 1	Unidade: UNID	Marca: WEGA	Modelo: PSL 146 - FORD KÁ
Descrição: FILTRO DE OLEO			
Quantidade: 25	Valor Unit.: 23,99		Valor Total: 599,75



PREFEITURA MUNICIPAL DE BARRA DO CORDA - MA
BARRA DO CORDA-MA

CLASSIFICAÇÃO

Razão Social	Num	Documento	Oferta Inicial	Oferta Final	ME
1 J. C. ALVES SOUSA	031	29.348.411/0001-54	38,67	23,99	Sim
2 MAURO SOUSA ARAUJO	067	38.490.776/0001-00	32,87	24,00	Sim
3 R. ALVES MOURA-ME	061	15.731.162/0001-77	38,00	38,00	Sim
4 ORIGINAL AUTO PEÇAS E SERVIÇOS	063	35.746.723/0001-19	38,00	38,00	Sim

DECLASSIFICADOS

Razão Social	Num	Documento	Oferta Inicial	Oferta Final	ME
--------------	-----	-----------	----------------	--------------	----

INABILITADOS

Razão Social	Num	Documento	Oferta Inicial	Oferta Final	ME
I SOUSA MEDEIROS	078	11.332.629/0001-55	35,00	35,00	Sim

LOTE 77 - HOMOLOGADO - 14/06/2022 13:58:01
FILTRO DE OLEO

VALORES UNITÁRIOS FINAIS

Item: 1	Unidade: UNID	Marca: CNH	Modelo: PSL 280 - CARREGAD EIRA NEW HOLLAND W130
Descrição: FILTRO DE OLEO	Quantidade: 25	Valor Unit.: 47,90	Valor Total: 1.197,50

CLASSIFICAÇÃO

Razão Social	Num	Documento	Oferta Inicial	Oferta Final	ME
1 J. C. ALVES SOUSA	078	29.348.411/0001-54	81,00	47,90	Sim
2 MAURO SOUSA ARAUJO	051	38.490.776/0001-00	68,85	48,00	Sim
3 R. ALVES MOURA-ME	020	15.731.162/0001-77	81,00	81,00	Sim
4 ORIGINAL AUTO PEÇAS E SERVIÇOS	074	35.746.723/0001-19	81,00	81,00	Sim

DECLASSIFICADOS

Razão Social	Num	Documento	Oferta Inicial	Oferta Final	ME
--------------	-----	-----------	----------------	--------------	----

INABILITADOS

Razão Social	Num	Documento	Oferta Inicial	Oferta Final	ME
I SOUSA MEDEIROS	026	11.332.629/0001-55	75,00	75,00	Sim

LOTE 78 - HOMOLOGADO - 14/06/2022 13:58:01
FILTRO DE OLEO

VALORES UNITÁRIOS FINAIS

Item: 1	Unidade: UNID	Marca: CNH	Modelo: PSL 283 - CARREGAD EIRA XCMG
Descrição: FILTRO DE OLEO	Quantidade: 25	Valor Unit.: 99,99	Valor Total: 2.499,75

CLASSIFICAÇÃO

Razão Social	Num	Documento	Oferta Inicial	Oferta Final	ME
1 J. C. ALVES SOUSA	063	29.348.411/0001-54	128,67	99,99	Sim
2 MAURO SOUSA ARAUJO	028	38.490.776/0001-00	109,37	100,00	Sim
3 ORIGINAL AUTO PEÇAS E SERVIÇOS	040	35.746.723/0001-19	128,00	128,00	Sim
4 R. ALVES MOURA-ME	056	15.731.162/0001-77	128,00	128,00	Sim

DECLASSIFICADOS



PREFEITURA MUNICIPAL DE BARRA DO CORDA - MA
BARRA DO CORDA-MA

Razão Social	Num Documento	Oferta Inicial	Oferta Final	ME
INABILITADOS				
Razão Social	Num Documento	Oferta Inicial	Oferta Final	ME
I SOUSA MEDEIROS	080 11.332.629/0001-55	120,00	120,00	Sim

LOTE 79 - HOMOLOGADO - 14/06/2022 13:58:01
FILTRO DE OLEO

VALORES UNITÁRIOS FINAIS

Item: 1	Unidade: UNID	Marca: WEGA	Modelo: PSL 284 - PATROL XCMG 2019
Descrição: FILTRO DE OLEO			
Quantidade: 50	Valor Unit.: 119,00		Valor Total: 5.950,00

CLASSIFICAÇÃO

Razão Social	Num Documento	Oferta Inicial	Oferta Final	ME
1 J. C. ALVES SOUSA	097 29.348.411/0001-54	201,33	119,00	Sim
2 MAURO SOUSA ARAUJO	067 38.490.776/0001-00	171,13	120,00	Sim
3 R. ALVES MOURA-ME	096 15.731.162/0001-77	201,00	201,00	Sim
4 ORIGINAL AUTO PEÇAS E SERVIÇOS	046 35.746.723/0001-19	201,00	201,00	Sim

DESCCLASSIFICADOS

Razão Social	Num Documento	Oferta Inicial	Oferta Final	ME
INABILITADOS				
Razão Social	Num Documento	Oferta Inicial	Oferta Final	ME
I SOUSA MEDEIROS	048 11.332.629/0001-55	190,00	190,00	Sim

LOTE 80 - HOMOLOGADO - 14/06/2022 13:58:01
FILTRO DE OLEO

VALORES UNITÁRIOS FINAIS

Item: 1	Unidade: UNID	Marca: WEGA	Modelo: PSL 285 - RETROESC AVADEIRA JCB 2021
Descrição: FILTRO DE OLEO			
Quantidade: 25	Valor Unit.: 197,00		Valor Total: 4.925,00

CLASSIFICAÇÃO

Razão Social	Num Documento	Oferta Inicial	Oferta Final	ME
1 J. C. ALVES SOUSA	004 29.348.411/0001-54	242,33	197,00	Sim
2 MAURO SOUSA ARAUJO	089 38.490.776/0001-00	205,98	198,00	Sim
3 R. ALVES MOURA-ME	046 15.731.162/0001-77	242,00	242,00	Sim
4 ORIGINAL AUTO PEÇAS E SERVIÇOS	013 35.746.723/0001-19	242,00	242,00	Sim

DESCCLASSIFICADOS

Razão Social	Num Documento	Oferta Inicial	Oferta Final	ME
INABILITADOS				
Razão Social	Num Documento	Oferta Inicial	Oferta Final	ME
I SOUSA MEDEIROS	045 11.332.629/0001-55	235,00	235,00	Sim

LOTE 81 - HOMOLOGADO - 14/06/2022 13:58:01
FILTRO DE OLEO



PREFEITURA MUNICIPAL DE BARRA DO CORDA - MA
BARRA DO CORDA-MA

VALORES UNITÁRIOS FINAIS

Item: 1	Unidade: UNID	Marca: CATERPILLAR	Modelo: PSL 417 - CARTEPILL AR 120K
Descrição: FILTRO DE OLEO			
Quantidade: 25	Valor Unit.: 119,00		Valor Total: 2.975,00

CLASSIFICAÇÃO

Razão Social	Num Documento	Oferta Inicial	Oferta Final	ME
1 J. C. ALVES SOUSA	033 29.348.411/0001-54	150,33	119,00	Sim
2 MAURO SOUSA ARAUJO	047 38.490.776/0001-00	127,78	120,00	Sim
3 ORIGINAL AUTO PEÇAS E SERVIÇOS	092 35.746.723/0001-19	150,00	150,00	Sim
4 R. ALVES MOURA-ME	024 15.731.162/0001-77	150,00	150,00	Sim

DECLASSIFICADOS

Razão Social	Num Documento	Oferta Inicial	Oferta Final	ME
--------------	---------------	----------------	--------------	----

INABILITADOS

Razão Social	Num Documento	Oferta Inicial	Oferta Final	ME
I SOUSA MEDEIROS	058 11.332.629/0001-55	140,00	140,00	Sim

LOTE 82 - HOMOLOGADO - 14/06/2022 13:58:01
FILTRO DE OLEO

VALORES UNITÁRIOS FINAIS

Item: 1	Unidade: UNID	Marca: WEGA	Modelo: PSL 55
Descrição: FILTRO DE OLEO			
Quantidade: 175	Valor Unit.: 28,99		Valor Total: 5.073,25

CLASSIFICAÇÃO

Razão Social	Num Documento	Oferta Inicial	Oferta Final	ME
1 J. C. ALVES SOUSA	024 29.348.411/0001-54	38,67	28,99	Sim
2 MAURO SOUSA ARAUJO	080 38.490.776/0001-00	32,87	29,00	Sim
3 ORIGINAL AUTO PEÇAS E SERVIÇOS	075 35.746.723/0001-19	38,00	38,00	Sim
4 R. ALVES MOURA-ME	069 15.731.162/0001-77	38,00	38,00	Sim

DECLASSIFICADOS

Razão Social	Num Documento	Oferta Inicial	Oferta Final	ME
--------------	---------------	----------------	--------------	----

INABILITADOS

Razão Social	Num Documento	Oferta Inicial	Oferta Final	ME
I SOUSA MEDEIROS	079 11.332.629/0001-55	33,00	33,00	Sim

LOTE 83 - HOMOLOGADO - 14/06/2022 13:58:02
FILTRO DE OLEO

VALORES UNITÁRIOS FINAIS

Item: 1	Unidade: UNID	Marca: WEGA	Modelo: PSL 619 - CHEVROLE T SPIN
Descrição: FILTRO DE OLEO			
Quantidade: 25	Valor Unit.: 29,99		Valor Total: 749,75

CLASSIFICAÇÃO



PREFEITURA MUNICIPAL DE BARRA DO CORDA - MA
BARRA DO CORDA-MA

Razão Social	Num Documento	Oferta Inicial	Oferta Final	ME
1 J. C. ALVES SOUSA	073 29.348.411/0001-54	41,00	29,99	Sim
2 MAURO SOUSA ARAUJO	003 38.490.776/0001-00	34,85	30,00	Sim
3 ORIGINAL AUTO PEÇAS E SERVIÇOS	039 35.746.723/0001-19	41,00	41,00	Sim
4 R. ALVES MOURA-ME	075 15.731.162/0001-77	41,00	41,00	Sim

DESCLASSIFICADOS

Razão Social	Num Documento	Oferta Inicial	Oferta Final	ME
--------------	---------------	----------------	--------------	----

INABILITADOS

Razão Social	Num Documento	Oferta Inicial	Oferta Final	ME
I SOUSA MEDEIROS	010 11.332.629/0001-55	33,00	33,00	Sim

LOTE 84 - HOMOLOGADO - 14/06/2022 13:58:02
FILTRO DE OLEO

VALORES UNITÁRIOS FINAIS

Item: 1	Unidade: UNID	Marca: WEGA	Modelo: PSL 655 - MICRO- ÔNIBUS IVECO CITYCLASS 70C16 / 70
Descrição: FILTRO DE OLEO	Quantidade: 50	Valor Unit.: 69,99	Valor Total: 3.499,50

CLASSIFICAÇÃO

Razão Social	Num Documento	Oferta Inicial	Oferta Final	ME
1 J. C. ALVES SOUSA	051 29.348.411/0001-54	89,67	69,99	Sim
2 MAURO SOUSA ARAUJO	036 38.490.776/0001-00	76,22	70,00	Sim
3 R. ALVES MOURA-ME	030 15.731.162/0001-77	89,00	89,00	Sim
4 ORIGINAL AUTO PEÇAS E SERVIÇOS	087 35.746.723/0001-19	89,00	89,00	Sim

DESCLASSIFICADOS

Razão Social	Num Documento	Oferta Inicial	Oferta Final	ME
--------------	---------------	----------------	--------------	----

INABILITADOS

Razão Social	Num Documento	Oferta Inicial	Oferta Final	ME
I SOUSA MEDEIROS	023 11.332.629/0001-55	85,00	85,00	Sim

LOTE 85 - HOMOLOGADO - 14/06/2022 13:58:02
FILTRO DE OLEO

VALORES UNITÁRIOS FINAIS

Item: 1	Unidade: UNID	Marca: WEGA	Modelo: PSL 675 - RETROESC AVADEIRA JCB 2013
Descrição: FILTRO DE OLEO	Quantidade: 25	Valor Unit.: 59,99	Valor Total: 1.499,75

CLASSIFICAÇÃO

Razão Social	Num Documento	Oferta Inicial	Oferta Final	ME
1 J. C. ALVES SOUSA	067 29.348.411/0001-54	78,00	59,99	Sim
2 MAURO SOUSA ARAUJO	010 38.490.776/0001-00	66,30	60,00	Sim
3 ORIGINAL AUTO PEÇAS E SERVIÇOS	023 35.746.723/0001-19	78,00	78,00	Sim
4 R. ALVES MOURA-ME	003 15.731.162/0001-77	78,00	78,00	Sim

DESCLASSIFICADOS

Razão Social	Num Documento	Oferta Inicial	Oferta Final	ME
--------------	---------------	----------------	--------------	----



PREFEITURA MUNICIPAL DE BARRA DO CORDA - MA
BARRA DO CORDA-MA

INABILITADOS

Razão Social	Num Documento	Oferta Inicial	Oferta Final	ME
I SOUSA MEDEIROS	066 11.332.629/0001-55	70,00	70,00	Sim

LOTE 86 - HOMOLOGADO - 14/06/2022 13:58:02
FILTRO DE OLEO

VALORES UNITÁRIOS FINAIS

Item: 1	Unidade: UNID	Marca: WEGA	Modelo: PSL 900 - TOYOTA BANDEIRA NTE
Descrição: FILTRO DE OLEO			
Quantidade: 25	Valor Unit.: 23,49		Valor Total: 587,25

CLASSIFICAÇÃO

Razão Social	Num Documento	Oferta Inicial	Oferta Final	ME
1 J. C. ALVES SOUSA	081 29.348.411/0001-54	37,67	23,49	Sim
2 MAURO SOUSA ARAUJO	018 38.490.776/0001-00	32,02	23,50	Sim
3 ORIGINAL AUTO PEÇAS E SERVIÇOS	073 35.746.723/0001-19	37,00	37,00	Sim
4 R. ALVES MOURA-ME	080 15.731.162/0001-77	37,00	37,00	Sim

DESCLASSIFICADOS

Razão Social	Num Documento	Oferta Inicial	Oferta Final	ME
--------------	---------------	----------------	--------------	----

INABILITADOS

Razão Social	Num Documento	Oferta Inicial	Oferta Final	ME
I SOUSA MEDEIROS	023 11.332.629/0001-55	35,00	35,00	Sim

LOTE 87 - HOMOLOGADO - 14/06/2022 13:58:02
FILTRO DE OLEO

VALORES UNITÁRIOS FINAIS

Item: 1	Unidade: UNID	Marca: WEGA	Modelo: PSL 962 - MICRO- ÔNIBUS MARCOPOL O VOLARE V8 ESC /
Descrição: FILTRO DE OLEO			
Quantidade: 60	Valor Unit.: 43,50		Valor Total: 2.610,00

CLASSIFICAÇÃO

Razão Social	Num Documento	Oferta Inicial	Oferta Final	ME
1 J. C. ALVES SOUSA	007 29.348.411/0001-54	70,00	43,50	Sim
2 MAURO SOUSA ARAUJO	092 38.490.776/0001-00	59,50	43,60	Sim
3 ORIGINAL AUTO PEÇAS E SERVIÇOS	054 35.746.723/0001-19	70,00	70,00	Sim
4 R. ALVES MOURA-ME	044 15.731.162/0001-77	70,00	70,00	Sim

DESCLASSIFICADOS

Razão Social	Num Documento	Oferta Inicial	Oferta Final	ME
--------------	---------------	----------------	--------------	----

INABILITADOS

Razão Social	Num Documento	Oferta Inicial	Oferta Final	ME
I SOUSA MEDEIROS	006 11.332.629/0001-55	65,00	65,00	Sim

LOTE 88 - HOMOLOGADO - 14/06/2022 13:58:02
FILTRO DE OLEO



PREFEITURA MUNICIPAL DE BARRA DO CORDA - MA
BARRA DO CORDA-MA

VALORES UNITÁRIOS FINAIS

Item: 1	Unidade: UNID	Marca: WEGA	Modelo: WOE 455 - AMBULAN CIA SPRINTER
Descrição: FILTRO DE OLEO			
Quantidade: 80	Valor Unit.: 26,40		Valor Total: 2.112,00

CLASSIFICAÇÃO

Razão Social	Num	Documento	Oferta Inicial	Oferta Final	ME
1 J. C. ALVES SOUSA	049	29.348.411/0001-54	42,67	26,40	Sim
2 MAURO SOUSA ARAUJO	061	38.490.776/0001-00	36,27	26,46	Sim
3 ORIGINAL AUTO PEÇAS E SERVIÇOS	008	35.746.723/0001-19	42,00	42,00	Sim
4 R. ALVES MOURA-ME	098	15.731.162/0001-77	42,00	42,00	Sim

DESCLASSIFICADOS

Razão Social	Num	Documento	Oferta Inicial	Oferta Final	ME
--------------	-----	-----------	----------------	--------------	----

INABILITADOS

Razão Social	Num	Documento	Oferta Inicial	Oferta Final	ME
I SOUSA MEDEIROS	009	11.332.629/0001-55	40,00	40,00	Sim

LOTE 89 - HOMOLOGADO - 14/06/2022 13:58:02
FILTRO DE OLEO

VALORES UNITÁRIOS FINAIS

Item: 1	Unidade: UNID	Marca: WEGA	Modelo: WOE 506 - AMBULAN CIA RENAULT MASTER
Descrição: FILTRO DE OLEO			
Quantidade: 80	Valor Unit.: 46,80		Valor Total: 3.744,00

CLASSIFICAÇÃO

Razão Social	Num	Documento	Oferta Inicial	Oferta Final	ME
1 J. C. ALVES SOUSA	027	29.348.411/0001-54	75,67	46,80	Sim
2 MAURO SOUSA ARAUJO	033	38.490.776/0001-00	64,32	46,90	Sim
3 R. ALVES MOURA-ME	062	15.731.162/0001-77	75,00	75,00	Sim
4 ORIGINAL AUTO PEÇAS E SERVIÇOS	073	35.746.723/0001-19	75,00	75,00	Sim

DESCLASSIFICADOS

Razão Social	Num	Documento	Oferta Inicial	Oferta Final	ME
--------------	-----	-----------	----------------	--------------	----

INABILITADOS

Razão Social	Num	Documento	Oferta Inicial	Oferta Final	ME
I SOUSA MEDEIROS	020	11.332.629/0001-55	70,00	70,00	Sim

LOTE 90 - HOMOLOGADO - 14/06/2022 13:58:02
FILTRO DE TRANSMISSÃO

VALORES UNITÁRIOS FINAIS

Item: 1	Unidade: UNID	Marca: WEGA	Modelo: UST 9624 - CARREGAD EIRA NEW HOLLAND W130
Descrição: FILTRO DE TRANSMISSÃO			
Quantidade: 25	Valor Unit.: 279,99		Valor Total: 6.999,75

CLASSIFICAÇÃO



PREFEITURA MUNICIPAL DE BARRA DO CORDA - MA
BARRA DO CORDA-MA

Razão Social	Num Documento	Oferta Inicial	Oferta Final	ME
1 J. C. ALVES SOUSA	061 29.348.411/0001-54	438,33	279,99	Sim
2 MAURO SOUSA ARAUJO	060 38.490.776/0001-00	372,58	280,00	Sim
3 R. ALVES MOURA-ME	053 15.731.162/0001-77	438,00	438,00	Sim
4 ORIGINAL AUTO PEÇAS E SERVIÇOS	002 35.746.723/0001-19	438,00	438,00	Sim

DESCLASSIFICADOS

Razão Social	Num Documento	Oferta Inicial	Oferta Final	ME
--------------	---------------	----------------	--------------	----

INABILITADOS

Razão Social	Num Documento	Oferta Inicial	Oferta Final	ME
I SOUSA MEDEIROS	003 11.332.629/0001-55	430,00	430,00	Sim

LOTE 91 - HOMOLOGADO - 14/06/2022 13:58:02
FILTRO DESUMIFICADOR

VALORES UNITÁRIOS FINAIS

Item: 1	Unidade: UNID	Marca: WEGA	Modelo: DSF 0202
Descrição: FILTRO DESUMIFICADOR			
Quantidade: 175	Valor Unit.: 176,51		Valor Total: 30.889,25

CLASSIFICAÇÃO

Razão Social	Num Documento	Oferta Inicial	Oferta Final	ME
1 J. C. ALVES SOUSA	029 29.348.411/0001-54	207,67	176,51	Sim
2 MAURO SOUSA ARAUJO	060 38.490.776/0001-00	176,52	176,52	Sim
3 ORIGINAL AUTO PEÇAS E SERVIÇOS	006 35.746.723/0001-19	207,00	207,00	Sim
4 R. ALVES MOURA-ME	059 15.731.162/0001-77	207,00	207,00	Sim

DESCLASSIFICADOS

Razão Social	Num Documento	Oferta Inicial	Oferta Final	ME
--------------	---------------	----------------	--------------	----

INABILITADOS

Razão Social	Num Documento	Oferta Inicial	Oferta Final	ME
I SOUSA MEDEIROS	036 11.332.629/0001-55	200,00	200,00	Sim

LOTE 92 - HOMOLOGADO - 14/06/2022 13:58:02
FILTRO DO ARLA

VALORES UNITÁRIOS FINAIS

Item: 1	Unidade: UNID	Marca: WEGA	Modelo: WEA 008 - FORD F4000
Descrição: FILTRO DO ARLA			
Quantidade: 25	Valor Unit.: 138,50		Valor Total: 3.462,50

CLASSIFICAÇÃO

Razão Social	Num Documento	Oferta Inicial	Oferta Final	ME
1 J. C. ALVES SOUSA	038 29.348.411/0001-54	163,00	138,50	Sim
2 MAURO SOUSA ARAUJO	063 38.490.776/0001-00	138,55	138,55	Sim
3 R. ALVES MOURA-ME	071 15.731.162/0001-77	163,00	163,00	Sim
4 ORIGINAL AUTO PEÇAS E SERVIÇOS	061 35.746.723/0001-19	163,00	163,00	Sim

DESCLASSIFICADOS

Razão Social	Num Documento	Oferta Inicial	Oferta Final	ME
--------------	---------------	----------------	--------------	----

INABILITADOS



PREFEITURA MUNICIPAL DE BARRA DO CORDA - MA
BARRA DO CORDA-MA

Item: 1 Unidade: UNID Marca: WEGA Modelo: PH 346
Descrição: FILTRO HIDRAULICO
Quantidade: 175 Valor Unit.: 18,69 Valor Total: 3.270,75

CLASSIFICAÇÃO

Razão Social	Num Documento	Oferta Inicial	Oferta Final	ME
1 J. C. ALVES SOUSA	095 29.348.411/0001-54	22,00	18,69	Sim
2 MAURO SOUSA ARAUJO	036 38.490.776/0001-00	18,70	18,70	Sim
3 R. ALVES MOURA-ME	050 15.731.162/0001-77	22,00	22,00	Sim
4 ORIGINAL AUTO PEÇAS E SERVIÇOS	063 35.746.723/0001-19	22,00	22,00	Sim

DESCCLASSIFICADOS

Razão Social	Num Documento	Oferta Inicial	Oferta Final	ME
--------------	---------------	----------------	--------------	----

INABILITADOS

Razão Social	Num Documento	Oferta Inicial	Oferta Final	ME
I SOUSA MEDEIROS	049 11.332.629/0001-55	20,00	20,00	Sim

LOTE 96 - HOMOLOGADO - 14/06/2022 13:58:02
FILTRO HIDRAULICO

VALORES UNITÁRIOS FINAIS

Item: 1 Unidade: UNID Marca: CNH Modelo: PSH 797 - CARREGAD EIRA
Descrição: FILTRO HIDRAULICO NEW HOLLAND W130
Quantidade: 25 Valor Unit.: 409,00 Valor Total: 10.225,00

CLASSIFICAÇÃO

Razão Social	Num Documento	Oferta Inicial	Oferta Final	ME
1 J. C. ALVES SOUSA	012 29.348.411/0001-54	481,67	409,00	Sim
2 MAURO SOUSA ARAUJO	052 38.490.776/0001-00	409,42	409,42	Sim
3 ORIGINAL AUTO PEÇAS E SERVIÇOS	017 35.746.723/0001-19	481,00	481,00	Sim
4 R. ALVES MOURA-ME	070 15.731.162/0001-77	481,00	481,00	Sim

DESCCLASSIFICADOS

Razão Social	Num Documento	Oferta Inicial	Oferta Final	ME
--------------	---------------	----------------	--------------	----

INABILITADOS

Razão Social	Num Documento	Oferta Inicial	Oferta Final	ME
I SOUSA MEDEIROS	013 11.332.629/0001-55	470,00	470,00	Sim

LOTE 97 - HOMOLOGADO - 14/06/2022 13:58:02
FILTRO HIDRAULICO

VALORES UNITÁRIOS FINAIS

Item: 1 Unidade: UNID Marca: WEGA Modelo: PT 9407 - CARTEPILL AR
Descrição: FILTRO HIDRAULICO 120K
Quantidade: 25 Valor Unit.: 865,00 Valor Total: 21.625,00

CLASSIFICAÇÃO

Razão Social	Num Documento	Oferta Inicial	Oferta Final	ME
1 J. C. ALVES SOUSA	062 29.348.411/0001-54	1.017,67	865,00	Sim
2 MAURO SOUSA ARAUJO	047 38.490.776/0001-00	865,02	865,02	Sim



PREFEITURA MUNICIPAL DE BARRA DO CORDA - MA
BARRA DO CORDA-MA

3 ORIGINAL AUTO PEÇAS E SERVIÇOS	039	35.746.723/0001-19	1.017,00	1.017,00	Sim
4 R. ALVES MOURA-ME	068	15.731.162/0001-77	1.017,00	1.017,00	Sim

DESCLASSIFICADOS

Razão Social	Num Documento	Oferta Inicial	Oferta Final	ME
--------------	---------------	----------------	--------------	----

INABILITADOS

Razão Social	Num Documento	Oferta Inicial	Oferta Final	ME	
I SOUSA MEDEIROS	055	11.332.629/0001-55	1.000,00	1.000,00	Sim

LOTE 98 - HOMOLOGADO - 14/06/2022 13:58:03
FILTRO HIDRAULICO

VALORES UNITÁRIOS FINAIS

Item: 1	Unidade: UNID	Marca: WEGA	Modelo: TH 175/1 - PATROL XCMG 2018
Descrição: FILTRO HIDRAULICO	Quantidade: 25	Valor Unit.: 180,00	Valor Total: 4.500,00

CLASSIFICAÇÃO

Razão Social	Num Documento	Oferta Inicial	Oferta Final	ME	
1 J. C. ALVES SOUSA	099	29.348.411/0001-54	212,00	180,00	Sim
2 MAURO SOUSA ARAUJO	051	38.490.776/0001-00	180,20	180,20	Sim
3 ORIGINAL AUTO PEÇAS E SERVIÇOS	007	35.746.723/0001-19	212,00	212,00	Sim
4 R. ALVES MOURA-ME	045	15.731.162/0001-77	212,00	212,00	Sim

DESCLASSIFICADOS

Razão Social	Num Documento	Oferta Inicial	Oferta Final	ME
--------------	---------------	----------------	--------------	----

INABILITADOS

Razão Social	Num Documento	Oferta Inicial	Oferta Final	ME	
I SOUSA MEDEIROS	006	11.332.629/0001-55	200,00	200,00	Sim

LOTE 99 - HOMOLOGADO - 14/06/2022 13:58:03
FILTRO HIDRAULICO INTERNO

VALORES UNITÁRIOS FINAIS

Item: 1	Unidade: UNID	Marca: WEGA	Modelo: PT 9407 INT - CARTEPILL AR 120K
Descrição: FILTRO HIDRAULICO INTERNO	Quantidade: 25	Valor Unit.: 519,34	Valor Total: 12.983,50

CLASSIFICAÇÃO

Razão Social	Num Documento	Oferta Inicial	Oferta Final	ME	
1 J. C. ALVES SOUSA	071	29.348.411/0001-54	611,00	519,34	Sim
2 MAURO SOUSA ARAUJO	034	38.490.776/0001-00	519,35	519,35	Sim
3 R. ALVES MOURA-ME	068	15.731.162/0001-77	611,00	611,00	Sim
4 ORIGINAL AUTO PEÇAS E SERVIÇOS	085	35.746.723/0001-19	611,00	611,00	Sim

DESCLASSIFICADOS

Razão Social	Num Documento	Oferta Inicial	Oferta Final	ME
--------------	---------------	----------------	--------------	----

INABILITADOS

Razão Social	Num Documento	Oferta Inicial	Oferta Final	ME	
I SOUSA MEDEIROS	026	11.332.629/0001-55	600,00	600,00	Sim



PREFEITURA MUNICIPAL DE BARRA DO CORDA - MA
BARRA DO CORDA-MA

LOTE 100 - HOMOLOGADO - 14/06/2022 13:58:03
FILTRO RACOR

VALORES UNITÁRIOS FINAIS

Item: 1	Unidade: UNID	Marca: LUBRAX	Modelo: FCD 2099 - MICRO- ÔNIBUS IVECOCITYCLASS 70C17
Descrição: FILTRO RACOR			
Quantidade: 25	Valor Unit.: 392,13		Valor Total: 9.803,25

CLASSIFICAÇÃO

Razão Social	Num	Documento	Oferta Inicial	Oferta Final	ME
1 MAURO SOUSA ARAUJO	061	38.490.776/0001-00	392,13	392,13	Sim
2 ORIGINAL AUTO PEÇAS E SERVIÇOS	098	35.746.723/0001-19	461,00	461,00	Sim
3 R. ALVES MOURA-ME	038	15.731.162/0001-77	461,00	461,00	Sim

DESCLASSIFICADOS

Razão Social	Num	Documento	Oferta Inicial	Oferta Final	ME
--------------	-----	-----------	----------------	--------------	----

INABILITADOS

Razão Social	Num	Documento	Oferta Inicial	Oferta Final	ME
J. C. ALVES SOUSA	021	29.348.411/0001-54	461,33	119,99	Sim
I SOUSA MEDEIROS	001	11.332.629/0001-55	120,00	120,00	Sim

LOTE 101 - HOMOLOGADO - 14/06/2022 13:58:16
FILTRO RACOR

VALORES UNITÁRIOS FINAIS

Item: 1	Unidade: UNID	Marca: WEGA	Modelo: FF 5794 - RETROESC AVADEIRA JCB 2021
Descrição: FILTRO RACOR			
Quantidade: 25	Valor Unit.: 110,00		Valor Total: 2.750,00

CLASSIFICAÇÃO

Razão Social	Num	Documento	Oferta Inicial	Oferta Final	ME
1 J. C. ALVES SOUSA	040	29.348.411/0001-54	191,33	110,00	Sim
2 MAURO SOUSA ARAUJO	034	38.490.776/0001-00	162,63	111,00	Sim
3 ORIGINAL AUTO PEÇAS E SERVIÇOS	026	35.746.723/0001-19	191,00	191,00	Sim
4 R. ALVES MOURA-ME	061	15.731.162/0001-77	191,00	191,00	Sim

DESCLASSIFICADOS

Razão Social	Num	Documento	Oferta Inicial	Oferta Final	ME
--------------	-----	-----------	----------------	--------------	----

INABILITADOS

Razão Social	Num	Documento	Oferta Inicial	Oferta Final	ME
I SOUSA MEDEIROS	055	11.332.629/0001-55	180,00	180,00	Sim

LOTE 102 - HOMOLOGADO - 14/06/2022 13:58:16
FILTRO RACOR

VALORES UNITÁRIOS FINAIS





PREFEITURA MUNICIPAL DE BARRA DO CORDA - MA
BARRA DO CORDA-MA

Item: 1 Unidade: UNID Marca: WEGA Modelo: FS 19186 - PATROL XCMG 2018
Descrição: FILTRO RACOR
Quantidade: 25 Valor Unit.: 120,00 Valor Total: 3.000,00

CLASSIFICAÇÃO

Razão Social	Num	Documento	Oferta Inicial	Oferta Final	ME
1 J. C. ALVES SOUSA	006	29.348.411/0001-54	214,33	120,00	Sim
2 MAURO SOUSA ARAUJO	004	38.490.776/0001-00	182,18	121,00	Sim
3 R. ALVES MOURA-ME	090	15.731.162/0001-77	214,00	214,00	Sim
4 ORIGINAL AUTO PEÇAS E SERVIÇOS	042	35.746.723/0001-19	214,00	214,00	Sim

DESCCLASSIFICADOS

Razão Social	Num	Documento	Oferta Inicial	Oferta Final	ME
--------------	-----	-----------	----------------	--------------	----

INABILITADOS

Razão Social	Num	Documento	Oferta Inicial	Oferta Final	ME
I SOUSA MEDEIROS	080	11.332.629/0001-55	200,00	200,00	Sim

LOTE 103 - HOMOLOGADO - 14/06/2022 13:58:16
FILTRO RACOR

VALORES UNITÁRIOS FINAIS

Item: 1 Unidade: UNID Marca: CATERPILLAR Modelo: P 550900 - CARTEPILL AR 120K
Descrição: FILTRO RACOR
Quantidade: 25 Valor Unit.: 261,00 Valor Total: 6.525,00

CLASSIFICAÇÃO

Razão Social	Num	Documento	Oferta Inicial	Oferta Final	ME
1 J. C. ALVES SOUSA	019	29.348.411/0001-54	438,00	261,00	Sim
2 MAURO SOUSA ARAUJO	009	38.490.776/0001-00	372,30	262,80	Sim
3 ORIGINAL AUTO PEÇAS E SERVIÇOS	094	35.746.723/0001-19	438,00	438,00	Sim
4 R. ALVES MOURA-ME	028	15.731.162/0001-77	438,00	438,00	Sim

DESCCLASSIFICADOS

Razão Social	Num	Documento	Oferta Inicial	Oferta Final	ME
--------------	-----	-----------	----------------	--------------	----

INABILITADOS

Razão Social	Num	Documento	Oferta Inicial	Oferta Final	ME
I SOUSA MEDEIROS	085	11.332.629/0001-55	420,00	420,00	Sim

LOTE 104 - HOMOLOGADO - 14/06/2022 13:58:16
FILTRO RACOR

VALORES UNITÁRIOS FINAIS

Item: 1 Unidade: UNID Marca: LUBRAX Modelo: P 551026 - PATROLXCMG 2019
Descrição: FILTRO RACOR
Quantidade: 50 Valor Unit.: 205,98 Valor Total: 10.299,00

CLASSIFICAÇÃO

Razão Social	Num	Documento	Oferta Inicial	Oferta Final	ME
1 MAURO SOUSA ARAUJO	043	38.490.776/0001-00	205,98	205,98	Sim





PREFEITURA MUNICIPAL DE BARRA DO CORDA - MA
BARRA DO CORDA-MA

2 R. ALVES MOURA-ME	036	15.731.162/0001-77	242,00	242,00	Sim
3 ORIGINAL AUTO PEÇAS E SERVIÇOS	075	35.746.723/0001-19	242,00	242,00	Sim
4 J. C. ALVES SOUSA	015	29.348.411/0001-54	242,33	242,33	Sim

DESCLASSIFICADOS

Razão Social	Num Documento	Oferta Inicial	Oferta Final	ME
--------------	---------------	----------------	--------------	----

INABILITADOS

Razão Social	Num Documento	Oferta Inicial	Oferta Final	ME	
I SOUSA MEDEIROS	051	11.332.629/0001-55	230,00	230,00	Sim

LOTE 105 - HOMOLOGADO - 14/06/2022 13:58:16
FILTRO RACOR

VALORES UNITÁRIOS FINAIS

Item: 1	Unidade: UNID	Marca: LUBRAX	Modelo: PSC 883 - RETROESC AVADEIRAJCB 2013
Descrição: FILTRO RACOR	Quantidade: 25	Valor Unit.: 219,30	Valor Total: 5.482,50

CLASSIFICAÇÃO

Razão Social	Num Documento	Oferta Inicial	Oferta Final	ME	
1 MAURO SOUSA ARAUJO	096	38.490.776/0001-00	219,30	219,30	Sim
2 J. C. ALVES SOUSA	016	29.348.411/0001-54	258,00	258,00	Sim
3 ORIGINAL AUTO PEÇAS E SERVIÇOS	089	35.746.723/0001-19	258,00	258,00	Sim
4 R. ALVES MOURA-ME	073	15.731.162/0001-77	258,00	258,00	Sim

DESCLASSIFICADOS

Razão Social	Num Documento	Oferta Inicial	Oferta Final	ME
--------------	---------------	----------------	--------------	----

INABILITADOS

Razão Social	Num Documento	Oferta Inicial	Oferta Final	ME	
I SOUSA MEDEIROS	057	11.332.629/0001-55	250,00	250,00	Sim

LOTE 106 - HOMOLOGADO - 14/06/2022 13:58:16
FILTRO RACOR

VALORES UNITÁRIOS FINAIS

Item: 1	Unidade: UNID	Marca: CNH	Modelo: PSD 530/1 - CARREGAD EIRA NEW HOLLAND W130
Descrição: FILTRO RACOR	Quantidade: 25	Valor Unit.: 47,99	Valor Total: 1.199,75

CLASSIFICAÇÃO

Razão Social	Num Documento	Oferta Inicial	Oferta Final	ME	
1 J. C. ALVES SOUSA	026	29.348.411/0001-54	81,67	47,99	Sim
2 MAURO SOUSA ARAUJO	066	38.490.776/0001-00	69,42	50,00	Sim
3 R. ALVES MOURA-ME	052	15.731.162/0001-77	81,00	81,00	Sim
4 ORIGINAL AUTO PEÇAS E SERVIÇOS	038	35.746.723/0001-19	81,00	81,00	Sim

DESCLASSIFICADOS

Razão Social	Num Documento	Oferta Inicial	Oferta Final	ME
--------------	---------------	----------------	--------------	----

INABILITADOS



PREFEITURA MUNICIPAL DE BARRA DO CORDA - MA
BARRA DO CORDA-MA

Razão Social	Num Documento	Oferta Inicial	Oferta Final	ME
I SOUSA MEDEIROS	057 11.332.629/0001-55	78,00	45,00	Sim

LOTE 107 - HOMOLOGADO - 14/06/2022 13:58:16
FILTRO RACOR

VALORES UNITÁRIOS FINAIS

Item: 1	Unidade: UNID	Marca: MAHLE	Modelo: R 120 10M
Descrição: FILTRO RACOR			
Quantidade: 100	Valor Unit.: 147,00		Valor Total: 14.700,00

CLASSIFICAÇÃO

Razão Social	Num Documento	Oferta Inicial	Oferta Final	ME
1 MAURO SOUSA ARAUJO	055 38.490.776/0001-00	202,30	147,00	Sim
2 J. C. ALVES SOUSA	039 29.348.411/0001-54	238,00	169,99	Sim
3 R. ALVES MOURA-ME	030 15.731.162/0001-77	238,00	238,00	Sim
4 ORIGINAL AUTO PEÇAS E SERVIÇOS	081 35.746.723/0001-19	238,00	238,00	Sim

DESCCLASSIFICADOS

Razão Social	Num Documento	Oferta Inicial	Oferta Final	ME
INABILITADOS				
Razão Social	Num Documento	Oferta Inicial	Oferta Final	ME
I SOUSA MEDEIROS	008 11.332.629/0001-55	230,00	138,00	Sim

LOTE 108 - HOMOLOGADO - 14/06/2022 13:58:17
FILTRO RACOR

VALORES UNITÁRIOS FINAIS

Item: 1	Unidade: UNID	Marca: WEGA	Modelo: WK 1060 - MERCEDES BENZ 1620
Descrição: FILTRO RACOR			
Quantidade: 25	Valor Unit.: 164,99		Valor Total: 4.124,75

CLASSIFICAÇÃO

Razão Social	Num Documento	Oferta Inicial	Oferta Final	ME
1 J. C. ALVES SOUSA	030 29.348.411/0001-54	210,67	164,99	Sim
2 MAURO SOUSA ARAUJO	064 38.490.776/0001-00	179,07	179,07	Sim
3 ORIGINAL AUTO PEÇAS E SERVIÇOS	012 35.746.723/0001-19	210,00	210,00	Sim
4 R. ALVES MOURA-ME	095 15.731.162/0001-77	210,00	210,00	Sim

DESCCLASSIFICADOS

Razão Social	Num Documento	Oferta Inicial	Oferta Final	ME
INABILITADOS				
Razão Social	Num Documento	Oferta Inicial	Oferta Final	ME
I SOUSA MEDEIROS	027 11.332.629/0001-55	200,00	165,00	Sim

LOTE 109 - HOMOLOGADO - 14/06/2022 13:58:17
FILTRO RACOR

VALORES UNITÁRIOS FINAIS



PREFEITURA MUNICIPAL DE BARRA DO CORDA - MA
BARRA DO CORDA-MA

Item: 1 Unidade: UNID Marca: MAHLE Modelo: WK 1060/1 -CARREGAD
EIRA XCMG
Descrição: FILTRO RACOR
Quantidade: 25 Valor Unit.: 130,00 Valor Total: 3.250,00

CLASSIFICAÇÃO

Razão Social	Num	Documento	Oferta Inicial	Oferta Final	ME
1 MAURO SOUSA ARAUJO	031	38.490.776/0001-00	179,07	130,00	Sim
2 J. C. ALVES SOUSA	024	29.348.411/0001-54	210,67	158,99	Sim
3 R. ALVES MOURA-ME	012	15.731.162/0001-77	210,00	210,00	Sim
4 ORIGINAL AUTO PEÇAS E SERVIÇOS	003	35.746.723/0001-19	210,00	210,00	Sim

DESCLASSIFICADOS

Razão Social	Num	Documento	Oferta Inicial	Oferta Final	ME
--------------	-----	-----------	----------------	--------------	----

INABILITADOS

Razão Social	Num	Documento	Oferta Inicial	Oferta Final	ME
I SOUSA MEDEIROS	025	11.332.629/0001-55	200,00	126,00	Sim

LOTE 110 - HOMOLOGADO - 14/06/2022 13:58:17
FLUIDO DE FREIO 500ML

VALORES UNITÁRIOS FINAIS

Item: 1 Unidade: UNID Marca: LUBRAX Modelo: DOT 3
Descrição: FLUIDO DE FREIO 500ML
Quantidade: 400 Valor Unit.: 14,00 Valor Total: 5.600,00

CLASSIFICAÇÃO

Razão Social	Num	Documento	Oferta Inicial	Oferta Final	ME
1 MAURO SOUSA ARAUJO	014	38.490.776/0001-00	20,12	14,00	Sim
2 J. C. ALVES SOUSA	028	29.348.411/0001-54	23,67	16,49	Sim
3 R. ALVES MOURA-ME	035	15.731.162/0001-77	23,00	23,00	Sim
4 ORIGINAL AUTO PEÇAS E SERVIÇOS	051	35.746.723/0001-19	23,00	23,00	Sim

DESCLASSIFICADOS

Razão Social	Num	Documento	Oferta Inicial	Oferta Final	ME
--------------	-----	-----------	----------------	--------------	----

INABILITADOS

Razão Social	Num	Documento	Oferta Inicial	Oferta Final	ME
I SOUSA MEDEIROS	089	11.332.629/0001-55	22,00	13,25	Sim

LOTE 111 - HOMOLOGADO - 14/06/2022 13:58:17
FLUIDO DE FREIO 500ML

VALORES UNITÁRIOS FINAIS

Item: 1 Unidade: UNID Marca: LUBRAX Modelo: DOT 4
Descrição: FLUIDO DE FREIO 500ML
Quantidade: 1.000 Valor Unit.: 22,67 Valor Total: 22.670,00

CLASSIFICAÇÃO

Razão Social	Num	Documento	Oferta Inicial	Oferta Final	ME
1 MAURO SOUSA ARAUJO	061	38.490.776/0001-00	22,67	22,67	Sim
2 ORIGINAL AUTO PEÇAS E SERVIÇOS	020	35.746.723/0001-19	26,00	26,00	Sim



PREFEITURA MUNICIPAL DE BARRA DO CORDA - MA
BARRA DO CORDA-MA

3 R. ALVES MOURA-ME	060	15.731.162/0001-77	26,00	26,00	Sim
4 J. C. ALVES SOUSA	063	29.348.411/0001-54	26,67	26,67	Sim

DESCLASSIFICADOS

Razão Social	Num Documento	Oferta Inicial	Oferta Final	ME
--------------	---------------	----------------	--------------	----

INABILITADOS

Razão Social	Num Documento	Oferta Inicial	Oferta Final	ME	
I SOUSA MEDEIROS	030	11.332.629/0001-55	25,00	15,00	Sim

LOTE 112 - HOMOLOGADO - 14/06/2022 13:58:17
GRAXA

VALORES UNITÁRIOS FINAIS

Item: 1	Unidade: UNID	Marca: LUBRAX	Modelo: 20KG
Descrição: GRAXA			
Quantidade: 125	Valor Unit.: 304,02		Valor Total: 38.002,50

CLASSIFICAÇÃO

Razão Social	Num Documento	Oferta Inicial	Oferta Final	ME	
1 MAURO SOUSA ARAUJO	057	38.490.776/0001-00	304,02	304,02	Sim
2 R. ALVES MOURA-ME	085	15.731.162/0001-77	357,00	357,00	Sim
3 ORIGINAL AUTO PEÇAS E SERVIÇOS	035	35.746.723/0001-19	357,00	357,00	Sim
4 J. C. ALVES SOUSA	039	29.348.411/0001-54	357,67	357,67	Sim

DESCLASSIFICADOS

Razão Social	Num Documento	Oferta Inicial	Oferta Final	ME
--------------	---------------	----------------	--------------	----

INABILITADOS

Razão Social	Num Documento	Oferta Inicial	Oferta Final	ME	
I SOUSA MEDEIROS	070	11.332.629/0001-55	350,00	265,00	Sim

LOTE 113 - HOMOLOGADO - 14/06/2022 13:58:17
GRAXA

VALORES UNITÁRIOS FINAIS

Item: 1	Unidade: UNID	Marca: LUBRAX	Modelo: CHASSIS -20KG
Descrição: GRAXA			
Quantidade: 125	Valor Unit.: 330,08		Valor Total: 41.260,00

CLASSIFICAÇÃO

Razão Social	Num Documento	Oferta Inicial	Oferta Final	ME	
1 MAURO SOUSA ARAUJO	050	38.490.776/0001-00	330,08	330,08	Sim
2 R. ALVES MOURA-ME	093	15.731.162/0001-77	388,00	388,00	Sim
3 ORIGINAL AUTO PEÇAS E SERVIÇOS	034	35.746.723/0001-19	388,00	388,00	Sim
4 J. C. ALVES SOUSA	063	29.348.411/0001-54	388,33	388,33	Sim

DESCLASSIFICADOS

Razão Social	Num Documento	Oferta Inicial	Oferta Final	ME
--------------	---------------	----------------	--------------	----

INABILITADOS

Razão Social	Num Documento	Oferta Inicial	Oferta Final	ME	
I SOUSA MEDEIROS	031	11.332.629/0001-55	380,00	285,00	Sim



PREFEITURA MUNICIPAL DE BARRA DO CORDA - MA
BARRA DO CORDA-MA

LOTE 114 - HOMOLOGADO - 14/06/2022 13:58:17
GRAXA

VALORES UNITÁRIOS FINAIS

Item: 1	Unidade: UNID	Marca: LUBRAX	Modelo: MP2 - 20KG
Descrição: GRAXA			
Quantidade: 125	Valor Unit.: 749,98	Valor Total: 93.747,50	

CLASSIFICAÇÃO

Razão Social	Num	Documento	Oferta Inicial	Oferta Final	ME
1 MAURO SOUSA ARAUJO	018	38.490.776/0001-00	749,98	749,98	Sim
2 ORIGINAL AUTO PEÇAS E SERVIÇOS	014	35.746.723/0001-19	882,00	882,00	Sim
3 R. ALVES MOURA-ME	058	15.731.162/0001-77	882,00	882,00	Sim
4 J. C. ALVES SOUSA	062	29.348.411/0001-54	882,33	882,33	Sim

DESCLASSIFICADOS

Razão Social	Num	Documento	Oferta Inicial	Oferta Final	ME
--------------	-----	-----------	----------------	--------------	----

INABILITADOS

Razão Social	Num	Documento	Oferta Inicial	Oferta Final	ME
I SOUSA MEDEIROS	044	11.332.629/0001-55	870,00	650,00	Sim

LOTE 115 - HOMOLOGADO - 14/06/2022 13:58:17
OLEO CAIXA DE MARCHA

VALORES UNITÁRIOS FINAIS

Item: 1	Unidade: LT	Marca: LUBRAX	Modelo: 40 GL-5
Descrição: OLEO CAIXA DE MARCHA			
Quantidade: 180	Valor Unit.: 55,25	Valor Total: 9.945,00	

CLASSIFICAÇÃO

Razão Social	Num	Documento	Oferta Inicial	Oferta Final	ME
1 MAURO SOUSA ARAUJO	097	38.490.776/0001-00	55,25	55,25	Sim
2 ORIGINAL AUTO PEÇAS E SERVIÇOS	035	35.746.723/0001-19	65,00	65,00	Sim
3 J. C. ALVES SOUSA	044	29.348.411/0001-54	65,00	65,00	Sim
4 R. ALVES MOURA-ME	014	15.731.162/0001-77	65,00	65,00	Sim

DESCLASSIFICADOS

Razão Social	Num	Documento	Oferta Inicial	Oferta Final	ME
--------------	-----	-----------	----------------	--------------	----

INABILITADOS

Razão Social	Num	Documento	Oferta Inicial	Oferta Final	ME
I SOUSA MEDEIROS	026	11.332.629/0001-55	60,00	45,00	Sim

LOTE 116 - HOMOLOGADO - 14/06/2022 13:58:17
OLEO CAIXA DE MARCHA

VALORES UNITÁRIOS FINAIS

Item: 1	Unidade: LT	Marca: LUBRAX	Modelo: 75W90SINTETICO
Descrição: OLEO CAIXA DE MARCHA			
Quantidade: 830	Valor Unit.: 66,00	Valor Total: 54.780,00	

CLASSIFICAÇÃO



PREFEITURA MUNICIPAL DE BARRA DO CORDA - MA
BARRA DO CORDA-MA

Razão Social	Num Documento	Oferta Inicial	Oferta Final	ME
1 MAURO SOUSA ARAUJO	097 38.490.776/0001-00	91,52	66,00	Sim
2 ORIGINAL AUTO PEÇAS E SERVIÇOS	092 35.746.723/0001-19	107,00	107,00	Sim
3 R. ALVES MOURA-ME	011 15.731.162/0001-77	107,00	107,00	Sim
4 J. C. ALVES SOUSA	024 29.348.411/0001-54	107,67	107,67	Sim

DESCLASSIFICADOS

Razão Social	Num Documento	Oferta Inicial	Oferta Final	ME
--------------	---------------	----------------	--------------	----

INABILITADOS

Razão Social	Num Documento	Oferta Inicial	Oferta Final	ME
I SOUSA MEDEIROS	087 11.332.629/0001-55	100,00	55,00	Sim

LOTE 117 - HOMOLOGADO - 14/06/2022 13:58:17
OLEO CAIXA DE MARCHA

VALORES UNITÁRIOS FINAIS

Item: 1	Unidade: LT	Marca: LUBRAX	Modelo: 80W90 GL-5
Descrição: OLEO CAIXA DE MARCHA			
Quantidade: 1.050	Valor Unit.: 49,00		Valor Total: 51.450,00

CLASSIFICAÇÃO

Razão Social	Num Documento	Oferta Inicial	Oferta Final	ME
1 MAURO SOUSA ARAUJO	062 38.490.776/0001-00	50,43	49,00	Sim
2 R. ALVES MOURA-ME	041 15.731.162/0001-77	59,00	59,00	Sim
3 ORIGINAL AUTO PEÇAS E SERVIÇOS	003 35.746.723/0001-19	59,00	59,00	Sim
4 J. C. ALVES SOUSA	040 29.348.411/0001-54	59,33	59,33	Sim

DESCLASSIFICADOS

Razão Social	Num Documento	Oferta Inicial	Oferta Final	ME
--------------	---------------	----------------	--------------	----

INABILITADOS

Razão Social	Num Documento	Oferta Inicial	Oferta Final	ME
I SOUSA MEDEIROS	015 11.332.629/0001-55	55,00	45,00	Sim

LOTE 118 - HOMOLOGADO - 14/06/2022 13:58:17
OLEO CAIXA DE MARCHA

VALORES UNITÁRIOS FINAIS

Item: 1	Unidade: LT	Marca: LUBRAX	Modelo: 90 GL-5
Descrição: OLEO CAIXA DE MARCHA			
Quantidade: 200	Valor Unit.: 25,00		Valor Total: 5.000,00

CLASSIFICAÇÃO

Razão Social	Num Documento	Oferta Inicial	Oferta Final	ME
1 MAURO SOUSA ARAUJO	011 38.490.776/0001-00	33,72	25,00	Sim
2 R. ALVES MOURA-ME	019 15.731.162/0001-77	39,00	39,00	Sim
3 ORIGINAL AUTO PEÇAS E SERVIÇOS	053 35.746.723/0001-19	39,00	39,00	Sim
4 J. C. ALVES SOUSA	030 29.348.411/0001-54	39,67	39,67	Sim

DESCLASSIFICADOS

Razão Social	Num Documento	Oferta Inicial	Oferta Final	ME
--------------	---------------	----------------	--------------	----

INABILITADOS



PREFEITURA MUNICIPAL DE BARRA DO CORDA - MA
BARRA DO CORDA-MA

Razão Social	Num Documento	Oferta Inicial	Oferta Final	ME
I SOUSA MEDEIROS	007 11.332.629/0001-55	37,00	20,00	Sim

LOTE 119 - HOMOLOGADO - 14/06/2022 13:58:17
OLEO DIFERENCIAL

VALORES UNITÁRIOS FINAIS

Item: 1	Unidade: LT	Marca: LUBRAX	Modelo: 85W140 GL-5
Descrição: OLEO DIFERENCIAL			
Quantidade: 650	Valor Unit.: 32,00		Valor Total: 20.800,00

CLASSIFICAÇÃO

Razão Social	Num Documento	Oferta Inicial	Oferta Final	ME
1 MAURO SOUSA ARAUJO	076 38.490.776/0001-00	43,07	32,00	Sim
2 R. ALVES MOURA-ME	070 15.731.162/0001-77	50,00	50,00	Sim
3 ORIGINAL AUTO PEÇAS E SERVIÇOS	026 35.746.723/0001-19	50,00	50,00	Sim
4 J. C. ALVES SOUSA	027 29.348.411/0001-54	50,67	50,67	Sim

DESCLASSIFICADOS

Razão Social	Num Documento	Oferta Inicial	Oferta Final	ME
--------------	---------------	----------------	--------------	----

INABILITADOS

Razão Social	Num Documento	Oferta Inicial	Oferta Final	ME
I SOUSA MEDEIROS	064 11.332.629/0001-55	47,00	27,00	Sim

LOTE 120 - HOMOLOGADO - 14/06/2022 13:58:17
OLEO HIDRAULICO

VALORES UNITÁRIOS FINAIS

Item: 1	Unidade: LT	Marca: LUBRAX	Modelo: 68
Descrição: OLEO HIDRAULICO			
Quantidade: 3.000	Valor Unit.: 23,00		Valor Total: 69.000,00

CLASSIFICAÇÃO

Razão Social	Num Documento	Oferta Inicial	Oferta Final	ME
1 MAURO SOUSA ARAUJO	043 38.490.776/0001-00	33,72	23,00	Sim
2 ORIGINAL AUTO PEÇAS E SERVIÇOS	057 35.746.723/0001-19	39,00	39,00	Sim
3 R. ALVES MOURA-ME	079 15.731.162/0001-77	39,00	39,00	Sim
4 J. C. ALVES SOUSA	067 29.348.411/0001-54	39,67	39,67	Sim

DESCLASSIFICADOS

Razão Social	Num Documento	Oferta Inicial	Oferta Final	ME
--------------	---------------	----------------	--------------	----

INABILITADOS

Razão Social	Num Documento	Oferta Inicial	Oferta Final	ME
I SOUSA MEDEIROS	002 11.332.629/0001-55	37,00	20,00	Sim

LOTE 121 - HOMOLOGADO - 14/06/2022 13:58:17
OLEO HIDRAULICO

VALORES UNITÁRIOS FINAIS



PREFEITURA MUNICIPAL DE BARRA DO CORDA - MA
BARRA DO CORDA-MA

Item: 1 Unidade: LT Marca: LUBRAX Modelo: DEXRON IID - FLUIDO PARA DIREÇÃO HIDRÁULICA
Descrição: OLEO HIDRAULICO
Quantidade: 700 Valor Unit.: 42,00 Valor Total: 29.400,00

CLASSIFICAÇÃO

Razão Social	Num	Documento	Oferta Inicial	Oferta Final	ME
1 MAURO SOUSA ARAUJO	067	38.490.776/0001-00	57,52	42,00	Sim
2 R. ALVES MOURA-ME	094	15.731.162/0001-77	67,00	67,00	Sim
3 ORIGINAL AUTO PEÇAS E SERVIÇOS	005	35.746.723/0001-19	67,00	67,00	Sim
4 J. C. ALVES SOUSA	079	29.348.411/0001-54	67,67	67,67	Sim

DESCLASSIFICADOS

Razão Social	Num	Documento	Oferta Inicial	Oferta Final	ME
--------------	-----	-----------	----------------	--------------	----

INABILITADOS

Razão Social	Num	Documento	Oferta Inicial	Oferta Final	ME
I SOUSA MEDEIROS	096	11.332.629/0001-55	65,00	38,00	Sim

LOTE 122 - HOMOLOGADO - 14/06/2022 13:58:17
OLEO HIDRAULICO

VALORES UNITÁRIOS FINAIS

Item: 1 Unidade: UNID Marca: LUBRAX Modelo: SUFIXO A
Descrição: OLEO HIDRAULICO
Quantidade: 200 Valor Unit.: 24,00 Valor Total: 4.800,00

CLASSIFICAÇÃO

Razão Social	Num	Documento	Oferta Inicial	Oferta Final	ME
1 MAURO SOUSA ARAUJO	059	38.490.776/0001-00	32,02	24,00	Sim
2 ORIGINAL AUTO PEÇAS E SERVIÇOS	043	35.746.723/0001-19	37,00	37,00	Sim
3 R. ALVES MOURA-ME	072	15.731.162/0001-77	37,00	37,00	Sim
4 J. C. ALVES SOUSA	046	29.348.411/0001-54	37,67	37,67	Sim

DESCLASSIFICADOS

Razão Social	Num	Documento	Oferta Inicial	Oferta Final	ME
--------------	-----	-----------	----------------	--------------	----

INABILITADOS

Razão Social	Num	Documento	Oferta Inicial	Oferta Final	ME
I SOUSA MEDEIROS	032	11.332.629/0001-55	35,00	22,00	Sim

LOTE 123 - HOMOLOGADO - 14/06/2022 13:58:17
OLEO LUBRIFICANTE

VALORES UNITÁRIOS FINAIS

Item: 1 Unidade: LT Marca: LUBRAX Modelo: 5W30
Descrição: OLEO LUBRIFICANTE
Quantidade: 2.000 Valor Unit.: 39,00 Valor Total: 78.000,00

CLASSIFICAÇÃO

Razão Social	Num	Documento	Oferta Inicial	Oferta Final	ME
1 MAURO SOUSA ARAUJO	034	38.490.776/0001-00	53,55	39,00	Sim
2 ORIGINAL AUTO PEÇAS E SERVIÇOS	046	35.746.723/0001-19	63,00	63,00	Sim



PREFEITURA MUNICIPAL DE BARRA DO CORDA - MA
BARRA DO CORDA-MA

3 J. C. ALVES SOUSA	016	29.348.411/0001-54	63,00	63,00	Sim
4 R. ALVES MOURA-ME	033	15.731.162/0001-77	63,00	63,00	Sim

DESCLASSIFICADOS

Razão Social	Num Documento	Oferta Inicial	Oferta Final	ME
--------------	---------------	----------------	--------------	----

INABILITADOS

Razão Social	Num Documento	Oferta Inicial	Oferta Final	ME	
I SOUSA MEDEIROS	057	11.332.629/0001-55	60,00	35,00	Sim

LOTE 124 - HOMOLOGADO - 14/06/2022 13:58:17
OLEO MOTOR

VALORES UNITÁRIOS FINAIS

Item: 1	Unidade: LT	Marca: LUBRAX	Modelo: 0W20
Descrição: OLEO MOTOR			
Quantidade: 200	Valor Unit.: 37,00		Valor Total: 7.400,00

CLASSIFICAÇÃO

Razão Social	Num Documento	Oferta Inicial	Oferta Final	ME	
1 MAURO SOUSA ARAUJO	020	38.490.776/0001-00	50,15	37,00	Sim
2 J. C. ALVES SOUSA	073	29.348.411/0001-54	59,00	59,00	Sim
3 ORIGINAL AUTO PEÇAS E SERVIÇOS	086	35.746.723/0001-19	59,00	59,00	Sim
4 R. ALVES MOURA-ME	082	15.731.162/0001-77	59,00	59,00	Sim

DESCLASSIFICADOS

Razão Social	Num Documento	Oferta Inicial	Oferta Final	ME
--------------	---------------	----------------	--------------	----

INABILITADOS

Razão Social	Num Documento	Oferta Inicial	Oferta Final	ME	
I SOUSA MEDEIROS	094	11.332.629/0001-55	55,00	35,00	Sim

LOTE 125 - HOMOLOGADO - 14/06/2022 13:58:18
OLEO MOTOR

VALORES UNITÁRIOS FINAIS

Item: 1	Unidade: LT	Marca: LUBRAX	Modelo: 15W40
Descrição: OLEO MOTOR			
Quantidade: 4.700	Valor Unit.: 31,17		Valor Total: 146.499,00

CLASSIFICAÇÃO

Razão Social	Num Documento	Oferta Inicial	Oferta Final	ME	
1 MAURO SOUSA ARAUJO	055	38.490.776/0001-00	31,17	31,17	Sim
2 ORIGINAL AUTO PEÇAS E SERVIÇOS	038	35.746.723/0001-19	36,00	36,00	Sim
3 R. ALVES MOURA-ME	060	15.731.162/0001-77	36,00	36,00	Sim
4 J. C. ALVES SOUSA	026	29.348.411/0001-54	36,67	36,67	Sim

DESCLASSIFICADOS

Razão Social	Num Documento	Oferta Inicial	Oferta Final	ME
--------------	---------------	----------------	--------------	----

INABILITADOS

Razão Social	Num Documento	Oferta Inicial	Oferta Final	ME	
I SOUSA MEDEIROS	053	11.332.629/0001-55	35,00	28,00	Sim



PREFEITURA MUNICIPAL DE BARRA DO CORDA - MA
BARRA DO CORDA-MA

LOTE 126 - HOMOLOGADO - 14/06/2022 13:58:18
OLEO MOTOR

VALORES UNITÁRIOS FINAIS

Item: 1	Unidade: LT	Marca: LUBRAX	Modelo: 20W50
Descrição: OLEO MOTOR			
Quantidade: 720	Valor Unit.: 34,28	Valor Total: 24.681,60	

CLASSIFICAÇÃO

Razão Social	Num Documento	Oferta Inicial	Oferta Final	ME
1 MAURO SOUSA ARAUJO	019 38.490.776/0001-00	34,28	34,28	Sim
2 R. ALVES MOURA-ME	053 15.731.162/0001-77	40,00	40,00	Sim
3 ORIGINAL AUTO PEÇAS E SERVIÇOS	045 35.746.723/0001-19	40,00	40,00	Sim
4 J. C. ALVES SOUSA	051 29.348.411/0001-54	40,33	40,33	Sim

DESCCLASSIFICADOS

Razão Social	Num Documento	Oferta Inicial	Oferta Final	ME
--------------	---------------	----------------	--------------	----

INABILITADOS

Razão Social	Num Documento	Oferta Inicial	Oferta Final	ME
I SOUSA MEDEIROS	047 11.332.629/0001-55	38,00	30,00	Sim

LOTE 127 - HOMOLOGADO - 14/06/2022 13:58:18
OLEO MOTOR

VALORES UNITÁRIOS FINAIS

Item: 1	Unidade: LT	Marca: LUBRAX	Modelo: SAE 40
Descrição: OLEO MOTOR			
Quantidade: 180	Valor Unit.: 28,05	Valor Total: 5.049,00	

CLASSIFICAÇÃO

Razão Social	Num Documento	Oferta Inicial	Oferta Final	ME
1 MAURO SOUSA ARAUJO	051 38.490.776/0001-00	28,05	28,05	Sim
2 R. ALVES MOURA-ME	007 15.731.162/0001-77	33,00	33,00	Sim
3 J. C. ALVES SOUSA	056 29.348.411/0001-54	33,00	33,00	Sim
4 ORIGINAL AUTO PEÇAS E SERVIÇOS	032 35.746.723/0001-19	33,00	33,00	Sim

DESCCLASSIFICADOS

Razão Social	Num Documento	Oferta Inicial	Oferta Final	ME
--------------	---------------	----------------	--------------	----

INABILITADOS

Razão Social	Num Documento	Oferta Inicial	Oferta Final	ME
I SOUSA MEDEIROS	072 11.332.629/0001-55	30,00	23,00	Sim

LOTE 128 - HOMOLOGADO - 14/06/2022 13:58:18
OLEO MULTIFUNCIONAL

VALORES UNITÁRIOS FINAIS

Item: 1	Unidade: LT	Marca: LUBRAX	Modelo: 10W30
Descrição: OLEO MULTIFUNCIONAL			
Quantidade: 1.200	Valor Unit.: 37,40	Valor Total: 44.880,00	

CLASSIFICAÇÃO



PREFEITURA MUNICIPAL DE BARRA DO CORDA - MA
BARRA DO CORDA-MA

Razão Social	Num Documento	Oferta Inicial	Oferta Final	ME
1 MAURO SOUSA ARAUJO	073 38.490.776/0001-00	37,40	37,40	Sim
2 J. C. ALVES SOUSA	080 29.348.411/0001-54	44,00	44,00	Sim
3 R. ALVES MOURA-ME	017 15.731.162/0001-77	44,00	44,00	Sim
4 ORIGINAL AUTO PEÇAS E SERVIÇOS	047 35.746.723/0001-19	44,00	44,00	Sim

DECLASSIFICADOS

Razão Social	Num Documento	Oferta Inicial	Oferta Final	ME
--------------	---------------	----------------	--------------	----

INABILITADOS

Razão Social	Num Documento	Oferta Inicial	Oferta Final	ME
I SOUSA MEDEIROS	090 11.332.629/0001-55	40,00	5,00	Sim

LOTE 129 - HOMOLOGADO - 14/06/2022 13:58:18
OLEO MULTIFUNCIONAL

VALORES UNITÁRIOS FINAIS

Item: 1	Unidade: LT	Marca: LUBRAX	Modelo: 20W30
Descrição: OLEO MULTIFUNCIONAL			
Quantidade: 850	Valor Unit.: 34,00		Valor Total: 28.900,00

CLASSIFICAÇÃO

Razão Social	Num Documento	Oferta Inicial	Oferta Final	ME
1 MAURO SOUSA ARAUJO	086 38.490.776/0001-00	34,00	34,00	Sim
2 J. C. ALVES SOUSA	057 29.348.411/0001-54	40,00	40,00	Sim
3 R. ALVES MOURA-ME	071 15.731.162/0001-77	40,00	40,00	Sim
4 ORIGINAL AUTO PEÇAS E SERVIÇOS	080 35.746.723/0001-19	40,00	40,00	Sim

DECLASSIFICADOS

Razão Social	Num Documento	Oferta Inicial	Oferta Final	ME
--------------	---------------	----------------	--------------	----

INABILITADOS

Razão Social	Num Documento	Oferta Inicial	Oferta Final	ME
I SOUSA MEDEIROS	084 11.332.629/0001-55	37,00	32,00	Sim

LOTE 130 - HOMOLOGADO - 14/06/2022 13:58:18
OLEO MULTIFUNCIONAL

VALORES UNITÁRIOS FINAIS

Item: 1	Unidade: LT	Marca: LUBRAX	Modelo: TRC 50
Descrição: OLEO MULTIFUNCIONAL			
Quantidade: 600	Valor Unit.: 33,00		Valor Total: 19.800,00

CLASSIFICAÇÃO

Razão Social	Num Documento	Oferta Inicial	Oferta Final	ME
1 MAURO SOUSA ARAUJO	022 38.490.776/0001-00	50,72	33,00	Sim
2 R. ALVES MOURA-ME	090 15.731.162/0001-77	59,00	59,00	Sim
3 ORIGINAL AUTO PEÇAS E SERVIÇOS	067 35.746.723/0001-19	59,00	59,00	Sim
4 J. C. ALVES SOUSA	096 29.348.411/0001-54	59,67	59,67	Sim

DECLASSIFICADOS

Razão Social	Num Documento	Oferta Inicial	Oferta Final	ME
--------------	---------------	----------------	--------------	----

INABILITADOS



PREFEITURA MUNICIPAL DE BARRA DO CORDA - MA
BARRA DO CORDA-MA

Razão Social	Num Documento	Oferta Inicial	Oferta Final	ME
I SOUSA MEDEIROS	097 11.332.629/0001-55	55,00	30,00	Sim

LOTE 131 - HOMOLOGADO - 14/06/2022 13:58:18
SILICONE

VALORES UNITÁRIOS FINAIS

Item: 1	Unidade: UNID	Marca: TEK BOND	Modelo: COLA - 50G
Descrição: SILICONE			
Quantidade: 125	Valor Unit.: 39,00		Valor Total: 4.875,00

CLASSIFICAÇÃO

Razão Social	Num Documento	Oferta Inicial	Oferta Final	ME
1 MAURO SOUSA ARAUJO	021 38.490.776/0001-00	62,90	39,00	Sim
2 ORIGINAL AUTO PEÇAS E SERVIÇOS	054 35.746.723/0001-19	74,00	74,00	Sim
3 J. C. ALVES SOUSA	068 29.348.411/0001-54	74,00	74,00	Sim
4 R. ALVES MOURA-ME	051 15.731.162/0001-77	74,00	74,00	Sim

DESCCLASSIFICADOS

Razão Social	Num Documento	Oferta Inicial	Oferta Final	ME
--------------	---------------	----------------	--------------	----

INABILITADOS

Razão Social	Num Documento	Oferta Inicial	Oferta Final	ME
I SOUSA MEDEIROS	024 11.332.629/0001-55	70,00	37,00	Sim

LOTE 132 - HOMOLOGADO - 14/06/2022 13:58:18
TRAVA ROSCA

VALORES UNITÁRIOS FINAIS

Item: 1	Unidade: UNID	Marca: TEK BOND	Modelo: COLA - 10G
Descrição: TRAVA ROSCA			
Quantidade: 125	Valor Unit.: 12,00		Valor Total: 1.500,00

CLASSIFICAÇÃO

Razão Social	Num Documento	Oferta Inicial	Oferta Final	ME
1 MAURO SOUSA ARAUJO	099 38.490.776/0001-00	18,42	12,00	Sim
2 R. ALVES MOURA-ME	011 15.731.162/0001-77	21,00	21,00	Sim
3 ORIGINAL AUTO PEÇAS E SERVIÇOS	048 35.746.723/0001-19	21,00	21,00	Sim
4 J. C. ALVES SOUSA	079 29.348.411/0001-54	21,67	21,67	Sim

DESCCLASSIFICADOS

Razão Social	Num Documento	Oferta Inicial	Oferta Final	ME
--------------	---------------	----------------	--------------	----

INABILITADOS

Razão Social	Num Documento	Oferta Inicial	Oferta Final	ME
I SOUSA MEDEIROS	020 11.332.629/0001-55	20,00	13,00	Sim



PREFEITURA MUNICIPAL DE BARRA DO CORDA - MA
BARRA DO CORDA-MA

Maria Edvânia P. Silva

AUTORIDADE: MARIA EDIVANIA PEREIRA DA SILVA