



SECRETARIA MUNICIPAL DE  
**ASSISTÊNCIA SOCIAL**



OFICIO Nº678/2021

Barra do Corda – MA, 18/ de novembro de 2021

A Sr<sup>a</sup>  
**MIKAELA OLIVEIRA CABRAL**  
Coordenadora da Comissão Permanente de Licitação – CPL

Assunto: **ADITIVO - Prorrogação do Contrato nº219/2021 (Beneficiário FRANCISCO DAS CHAGAS PEREIRA DA SILVA)**

Ilma, Senhora

Ao cumprimenta-la cordialmente, sirva-me do presente para solicitar a prorrogação do contrato nº **nº219/2021**, tendo como locatária **Ducilene Barros Lucena, inscrito no CPF: 003.676.363-28**, conforme Procedimento Administrativo nº 933/2021, Dispensa nº78/2021, que versa sobre a contratação de locação de imóvel locado na Vila Nair s/nº Altamira do Programa Aluguel Social. Assim, considerando solicita-se a sua prorrogação conforme a **CLÁUSULA SÉTIMA – DA VIGÊNCIA**.

Sem mais, aproveitamos para reiterar nossos protestos de elevada estima e distinta consideração.

*Maires Souza dos Anjos*

**MAIRES SOUZA DOS ANJOS**  
Secretaria de Assistência Social



PORTARIA Nº 006/2021 – GAB, DE 01 DE JANEIRO DE 2021.

**"NOMEIA OCUPANTE PARA O CARGO DE  
SECRETÁRIA DE ASSISTÊNCIA SOCIAL DO  
MUNICÍPIO DE BARRA DO CORDA-MA"**

**RIGO ALBERTO TELIS DE SOUSA**, Prefeito Municipal de Barra do Corda,  
Estado do Maranhão, no uso de suas atribuições legais;

**RESOLVE:**

Artigo 1º - **NOMEAR**, MAIRES SOUZA DOS ANJOS inscrita no CPF sob o  
número: 012.404.283-08, para exercer o Cargo em Comissão de  
**SECRETÁRIA DE ASSISTÊNCIA SOCIAL** do Município de Barra do Corda, do  
Estado do Maranhão.

Artigo 2º- Esta Portaria entra em vigor a partir desta data.

Gabinete do Prefeito Municipal de Barra do Corda, Estado do Maranhão,  
aos primeiros de janeiro do ano de dois mil e vinte e um.

Dê-se Ciência.

Publique-se e Cumpra-se

Barra do Corda - MA, 01 de janeiro de 2021.

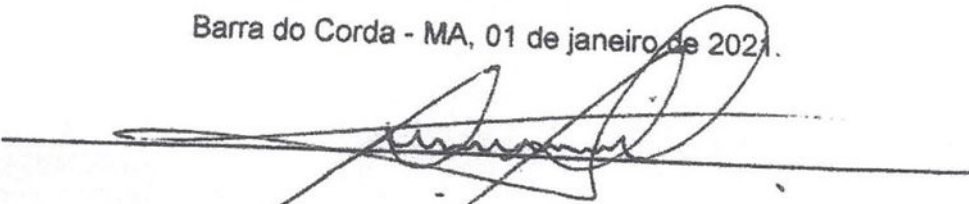
  
**RIGO ALBERTO TELIS DE SOUSA**  
Prefeito Municipal de Barra do Corda- MA.



PREFEITURA DE BARRA DO CORDA (MA)  
SECRETARIA DE ASSISTÊNCIA SOCIAL



RELATÓRIO DE ESTUDO SOCIAL

Venho por meio deste, encaminhar relatório sobre as famílias afetadas pelas fortes chuvas que ocorreram no mês de Abril de 2021.

IDENTIFICAÇÃO:

Nome: Francisco das Chagas Pereira

CPF: 618.060.573-44

RG:0520979322014-4

Composição familiar:

Francisco das Chagas Pereira

Jacineide Sirqueira (Esposa)

Maria Vitória Nascimento Pereira ( Filho)

Endereço: Rua do Arco S/N Centro

FINALIDADE DO ESTUDO REALIZADO:

Estudo Social com a finalidade de emitir os autos da solicitação de Estudo Social referente às condições sociais, pessoais e econômicas da autora para inclusão no Programa de Aluguel Social.

PROCEDIMENTOS METODOLOGICOS:

Utilizou-se o instrumento Técnico-Social, através dos seguintes meios analíticos:  
Visita Domiciliar e entrevista de Entrevista de Estruturação Livre.

DESENVOLVIMENTO:

O Senhor Francisco das Chagas Pereira, autônomo reside com sua esposa Jacineide Sirqueira que tem problemas psicológicos e sua filha Maria Vitória Nascimento Pereira no endereço acima citado, em casa própria, fica situada em local de grande risco



**PREFEITURA DE BARRA DO CORDA (MA)**  
**SECRETARIA DE ASSISTÊNCIA SOCIAL**



de desmoronamento em períodos chuvosos, a residência encontra-se atualmente com as paredes e piso rachados, no quintal da casa existe um morro de barro se rachando a ponto de soterrar toda estrutura da residência, quando as chuvas são muito fortes entra uma grande quantidade de lama dentro da casa, colocando em risco a vida desta família, a Defesa Civil e Corpo de Bombeiros fizeram a vistoria geral da casa afetada e constataram um grande perigo de desabamento.

No que se refere a renda familiar, a Senhor Francisco informou que sobrevive de doações pois está desempregado e as vezes consegue fazer algum trabalho de capina.

Durante a visita o Senhor Francisco nos relatou as grandes dificuldades e o medo que passa sempre que ocorre essas fortes chuvas com deslizamentos de barro no seu quintal, este barro está cada vez mais próximo de soterrar sua residência, deixando a família receosa em continuar no local, na última chuva forte que houve a família perdeu todos os seus móveis, a esposa que passa por problemas de saúde ficou muito abalada, chegando a passar mal.

No dia 19/04/2021 a Secretaria de Assistência Social foi acionada para fazer imediatamente a retirada desta família e outras mais, urgentemente conseguimos alugar casas para colocar em segurança as famílias afetadas pelas chuvas fortes, acionamos a Secretaria de Infra Estrutura com carros para fazer a mudanças e junto alguns funcionários para ajudar no deslocamento dessas famílias do local de perigo, foram bem acolhidos e alimentados, a mudança ocorreu no mesmo dia, para Rua 7 S/N Vila Nair Bairro Altamira, todas as famílias estão sendo assistidas e bem acomodadas.

**PARECER SOCIAL:**

Durante a visita domiciliar realizada no dia 19 de abril do ano em curso e diante do contexto vivenciado, a casa do Senhor Francisco não oferece nenhuma segurança para que ela volte a morar nessa residência, é necessário destacar que a família não possui renda mensal que possa arcar com aluguel no momento.

Por fim, sem mais para o momento, colocamo-nos a disposição para demais esclarecimentos.



**PREFEITURA DE BARRA DO CORDA (MA)**  
**SECRETARIA DE ASSISTÊNCIA SOCIAL**



Barra do Corda- 11 de Janeiro de 2022

*Lidiane dos Santos Arruda*  
Assistente Social  
CRSS nº 4.668

---

Lidiane dos Santos Arruda  
Assistente Social

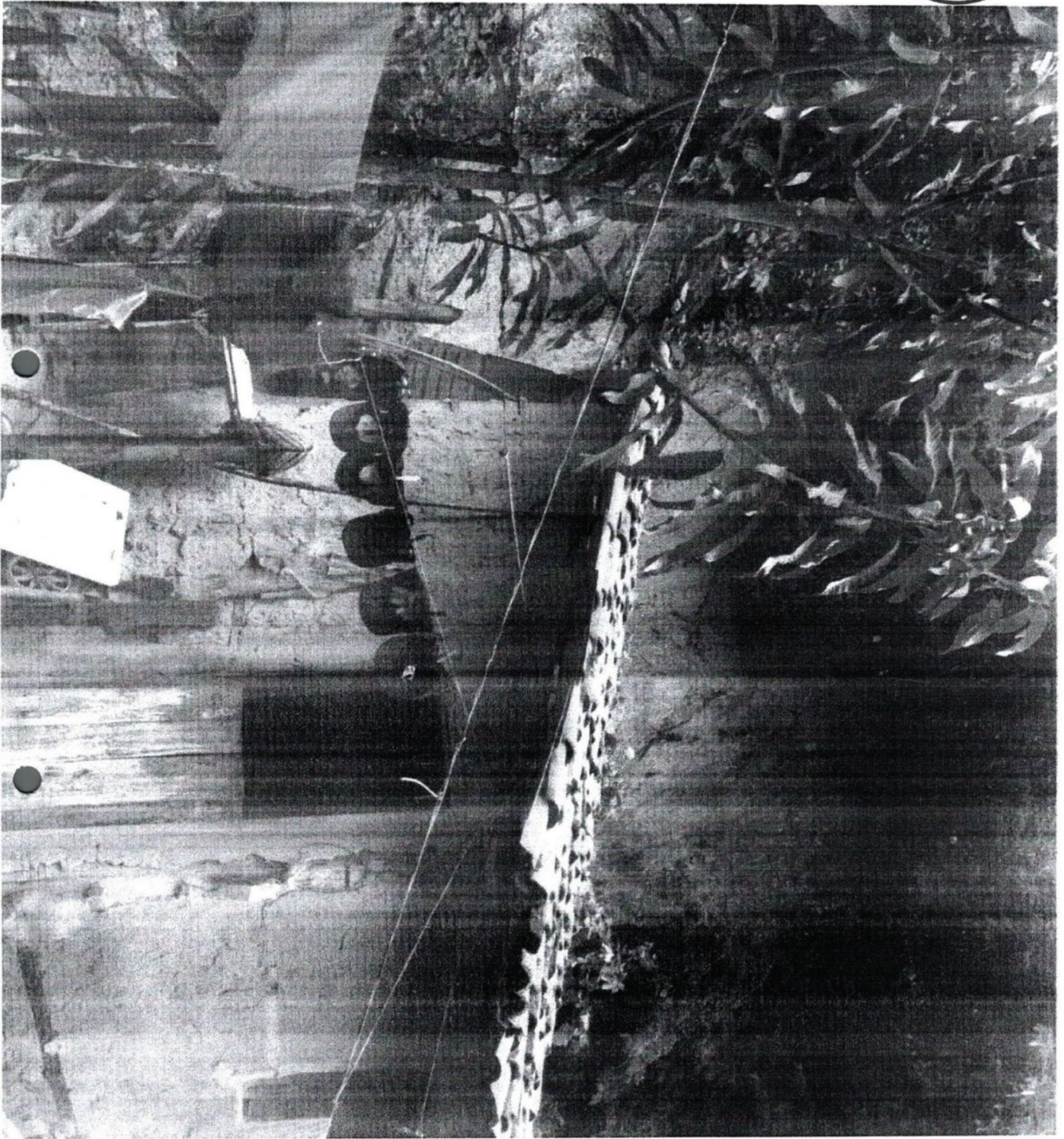



VENDE-SE  
OU ALUGA  
98181-7484  
984438374

  
REDMI NOTE 8  
Lidiany



REPUBLICA FEDERATIVA DO BRASIL

ESTADO DO MARANHÃO  
SECRETARIA DE ESTADO DA SEGURANÇA PÚBLICA  
DELEGACIA GERAL DE POLÍCIA CIVIL  
INSTITUTO DE IDENTIFICAÇÃO

NOME **DUCLENE BARROS LUCENA**



FILIAÇÃO  
JOSÉ MIRANDA BARROS E ISABEL  
RODRIGUES BARROS

DATA NASCIMENTO 29/10/1966 ORGÃO EXPEDIDOR SSP/MA FATOR RH \*\*  
NATALIDADE BARRA DO CORDA - MA  
OBSERVAÇÃO

*Duclene Barros Lucena*  
ASSINATURA DO TITULAR

**CARTEIRA DE IDENTIDADE**

LEI Nº 7.116 DE 29 DE AGOSTO DE 1983

CPF 00367636328 ONI P-044 VIA-02  
REGISTRO GERAL 000083278997-6 DATA DE EXPEDIÇÃO 16/06/2020  
REGISTRO CIVIL  
CASAM N 14547 FLS. 297 LIV 89 BARRA DO CORDA MA 2 OFC

T ELEITOR / ZONA / SEC CTPS / SERIE / F  
048149641104/023/0306  
NIS / PIS / PASEP IDENTIDADE PROFISSIONAL

CERT MILITAR

CNH CNS



MA1807527459

VALIDA EM TODO O TERRITÓRIO NACIONAL





Classificação: Resid. Baixa Renda | Tipo de Fornecedor: MONOFÁSICO

ensão Nominal Disp: 220 V | Lim Mín: 202 V | Lim Max: 231 V

**JUCILENE RODRIGUES BARROS**  
NSTALAÇÃO: 35352430  
CPF: \*\*\*.676.36\*\*  
R. PRINCIPAL, 30, VL SAMPAIO BARRA DO CORDA -  
CEP: 65950-000 - MA

**Parceiro de Negócio**  
**31386977**

**Conta Contrato**  
**35352430**

Conta Mês	Vencimento	Total a Pagar
<b>12/2021</b>	<b>06/01/2022</b>	<b>R\$ 91,90</b>

**Tarifa Social de Energia Elétrica criada pela Lei 10.438/02**

Data das Leituras	Leitura Anterior	Leitura Atual	Nº de Dias	Próxima Leitura
	20/11/2021	22/12/2021	32	20/01/2022

Conta de Energia Elétrica/Nota Fiscal | Série B | 001653238  
Nº da Fatura 0202112001653238 | JCPOP: 5258/AA  
DATA DE EMISSÃO: 22/12/2021

**INFORMAÇÕES PARA O CLIENTE**

Informamos que sua conta contrato está apta a participar do programa de incentivo a redução de consumo conforme RES CREG nº 02, com meta de consumo mensal de até 111.70 kWh. Sua média de consumo apurado até DEZ/21 é de 127.09 kWh. • Períodos: Band. Tarif.: Amarela : 21/11 - 30/11 Verde : 01/12 - 22/12 • Bandeira Tarifária Escassez Hídrica DEZ/21 custo adicional de R\$ 14,20 a cada 100 kWh. • BENEF. TAR. SOCIAL RES 14/10 R\$ 30,73

Quant.	Tarifa Unit. (R\$)	Valor (R\$)	Tributo	Base (R\$)	Alíquota (%)	Valor (R\$)
30	0,209465	6,27	ICMS	111,25	20,0000	22,24
70	0,359082	25,13	PIS	89,01	1,1883	1,06
38	0,538823	20,45	COFINS	89,01	5,4734	4,87
		30,73				
		0,50				
		22,24				
		1,06				
		4,87				

CONSUMO kWh	Valor (R\$)
DEZ/20	145
JAN/21	116
FEV/21	110
MAR/21	125
ABR/21	125
MAI/21	130
JUN/21	125
JUL/21	125
AGO/21	136
SET/21	141
OUT/21	136
NOV/21	123
DEZ/21	138

Medidor	Grandeza	Posto Horário	Leitura Anterior	Leitura Atual	Const. Medidor	Consumo
1083553	Consumo	ATIVO TOTAL	17.486	17.624	1,00	138 kWh

Reservado ao Fisco  
0CF2.6EFD.88F8.18FB.2CE0.7CBA.745E.46BE

Resolução ANEEL	Apresentação	Nº do Programa Social
2925/21	22/12/2021	20145667566

**AVISO DE VENCIMENTO**

**CENTRAL DE ATENDIMENTO**  
**LIGUE GRÁTIS 116**  
ATENDEMENTO GRATUITO 24 H  
@equatorial.ma @equatorial.ma @equatorial.ma

**Divisão Equatorial: 0500 286 9803**  
Ligação gratuita de telefones fixos e móveis, de segunda a sexta, das 08h às 12h e das 14h às 18h.

**Agência Nacional de Energia Elétrica (ANEEL) 167**  
Ligação gratuita de telefones fixos e móveis.

**DIREITOS**  
É direito do consumidor do de central geradora de energia e distribuidora o atendimento da prestação das informações de: PFC, DARC e DADR a qualquer tempo.  
É direito do consumidor ou da central geradora de receber uma compensação caso esteja violados os limites de confiabilidade individuais relativos à prestação consumidora ou central geradora.

**Converse com os nossos canais digitais e viva tudo sem sair de casa, conheça:**

**O nosso Whatsapp, e fale com a Clara, para:**

- Informar falta de energia
- Pedir a segunda via da fatura
- Cadastro de Tarifa Social Baixa Renda

**(98) 2055-0116**

**E acesse o nosso site e baixe o nosso app, para:**

- Solicitar troca de titularidade
- Solicitar religação
- Informar falta de energia

**equatorialenergia.com.br**