

PREGÃO PRESENCIAL Nº 020/2022

DECLARAÇÃO DE INEXISTÊNCIA DE FATOS SUPERVENIENTES E IMPEDITIVOS DE HABILITAÇÃO

A L V SERVIÇOS LTDA, CNPJ nº 40.058.512/001-23, sediada na RUA DO OUTONO / III TRV BOA ESPERANCA, nº125, loja 08, COHAMA, São Luís - MA, CEP: 65.064-461, por intermédio de seu representante legal Sr. LAERCIO MACHADO GONCALVES, portador da Carteira de Identidade nº 000002186092-0 SSP/MA e do CPF nº 761.314.913-72, D E C L A R A, sob as penas da lei, nos termos do § 2º do art. 32, da Lei Federal nº 8.666/93, que não existem fatos supervenientes à data de realização do certame **PREGÃO PRESENCIAL Nº 020/2022**, que venham a impossibilitar a sua Habilitação na licitação em epígrafe, inclusive na vigência contratual, caso venha a ser contratada.

Declara, outrossim, conhecer na íntegra o instrumento convocatório e que se submete a todos os seus termos.

São Luís – MA, 14 de abril de 2022.

LAERCIO MACHADO GONÇALVES
CPF: 761.314.913-72
Administrador



PREGÃO PRESENCIAL Nº 020/2022

CARTA PROPOSTA

Pelo presente, submetemos à apreciação de V.Sª, a nossa proposta relativa ao **PREGÃO PRESENCIAL Nº 020/2022**, assumindo inteira responsabilidade por quaisquer erros ou omissões que venham a ser verificados na preparação da mesma e que concordamos com a totalidade das instruções e critérios de qualificação definidos no Edital.

PROPONENTE: L V SERVIÇOS LTDA

RESPONSÁVEL PELA ASSINATURA DO INSTRUMENTO CONTRATUAL:

LAERCIO MACHADO GONCALVES, portador da Carteira de Identidade nº 000002186092-0 SSP/MA e do CPF nº 761.314.913-72.

VALOR DA PROPOSTA: Total R\$ 1.144.620,00 (Um milhão e Cento e Quarenta e Quatro Mil e Seiscentos e Vinte Reais).

DADOS BANCÁRIOS: SANTADER – AGÊNCIA: 4734 – CONTA CORRENTE: 01087230-5

PRAZO DE VALIDADE DA PROPOSTA: 60 (sessenta) dias corridos, contados a partir da data de abertura das propostas.

PRAZO DE ENTREGA DOS MATERIAIS: Conforme Edital.

PRAZO DE VIGÊNCIA DA ATA: (12 meses) Conforme Edital.

São Luís – MA, 14 de abril de 2022.

LAERCIO MACHADO GONÇALVES
CPF: 761.314.913-72
Administrador





**PLANILHA ORÇAMENTÁRIA
PREGAO PRESENCIAL 020/2022**

ITENS	DESCRIMINAÇÃO DOS PRODUTOS	QUANT.	V. UNIT.	V. TOTAL
01	Roteador rg 1200 dual ac 1200 mbps gigabit	20	R\$ 615,00	R\$ 12.300,00
02	Access point wireless montavel em teto AC 1350 EAP225	20	R\$ 1.710,00	R\$ 34.200,00
03	Switch 24p Giga Sg2400gr Ethernet	20	R\$ 2.800,00	R\$ 56.000,00
04	Switch TI-sg1016d 16 Portas 10/100/1000 Gigabit	20	R\$ 1.250,00	R\$ 25.000,00
05	Roteador RB750GR3 (ROUTER BOARD) 5x portas	20	R\$ 1.000,00	R\$ 20.000,00
06	CONECTORES RJ45 UNIDADE	25	R\$ 1,00	R\$ 25,00
07	CABO DE REDE CABO CATSE (caixa)305 cmx preto	25	R\$ 1.150,00	R\$ 28.750,00
08	Nobreak SMS 1200va bivolt	30	R\$ 1.400,00	R\$ 42.000,00
09	Estabilizador bivolt 1000va 5 tomadas 16216 SMS CX 1 UM	30	R\$ 450,00	R\$ 13.500,00
10	Impressoras multtank, multifuncional tanque de tinta compacta; imprime até 7.500 páginas em cores ou 4.500 páginas em preto; conexão wireless e Wi-Fi Direct integrado;	25	R\$ 2.680,00	R\$ 67.000,00
11	Mouses pad Padrao 22 x 18cm Preto	50	R\$ 10,00	R\$ 500,00
12	Mouses sensor optico, Cabo USB de 1.2 Mt	100	R\$ 30,00	R\$ 3.000,00
13	Teclados	100	R\$ 90,00	R\$ 9.000,00
14	Monitor 19,5" Painel de LED Resolução Máxima: 1440 x 900 (1.3 megapixel); Frequência do painel: 60Hz	30	R\$ 1.300,00	R\$ 39.000,00



15	COMPUTADOR INTEL CORE I5 4G SSD 512gb 4GB DE 7ª GERAÇÃO (TECLADO, MOUSE, MONITOR DE 19,5)	20	R\$ 7.150,00	R\$ 143.000,00
16	COMPUTADOR INTEL CORE I7 4G SSD 512gb 4GB DE 7ª GERAÇÃO (TECLADO, MOUSE, MONITOR DE 19,5)	15	R\$ 8.400,00	R\$ 126.000,00
17	Impressora Tipo de Impressão: Laser, Cor de Impressão: Monocromática, Funções: Imprimir, digitalizar, copiar e fax Indicação: Escritório Bluetooth®: Não Wi-Fi: Sim (Wi-Fi Direct) Laser eletrofotográfico Tecnologia de impressão: Monocromática Display LCD (tipo/tamanho): Touchscreen Colorido de 2,7" Tamanho do Papel (máximo): Até 21,6 x 35,6 cm (Ofício) / Entrada de alimentação Manual: 21,6x35,6cm (ofício) Velocidade de Impressão (máxima): 32 ppm, Resolução de Impressão (máxima): Até 2400 x 600 dpi, Emulações: PCL5e, PCL5c, PCL6 (PCL XL Class3.0), BR-Script3, Memória (padrão/máxima): 64 MB /64 MB, Capacidade de impressão duplex, Capacidade de Entrada de Papel (máxima): Bandeja com capacidade até 250 folhas de papel e uma entrada de alimentação manual para uma folha, Capacidade de Saída (máxima): 10 folhas (face para baixo), 1 folha (face para cima), Alimentador Automático de Documentos (ADF): Até 35 folhas	05	R\$ 5.250,00	R\$ 26.250,00
18	Toner h 85a Original	100	R\$ 1.000,00	R\$ 100.000,00
19	Toner Brothers 8112 Original	100	R\$ 220,00	R\$ 22.000,00
20	Toner Brothers dcp-7860w (450) Original	100	R\$ 390,00	R\$ 39.000,00
21	Toner Samsung dl11 Original	100	R\$ 200,00	R\$ 20.000,00



22	TONNER Brother drum 450Original	100	R\$ 300,00	R\$ 30.000,00
23	Unidade de imagem Brothers 1060 Original	50	R\$ 830,00	R\$ 41.500,00
24	Placa fonte logica Samsung SL-M2020FW 110V Original	20	R\$ 600,00	R\$ 12.000,00
25	Placa fonte Kyocera 2040 Original	100	R\$ 1.300,00	R\$ 130.000,00
26	Película impressora hp Original	100	R\$ 185,00	R\$ 18.500,00
27	Cilindro Samsung m2020 Original	20	R\$ 285,00	R\$ 5.700,00
28	Cabo de força tripolar	25	R\$ 25,00	R\$ 625,00
29	Fonte atx 250w REAL	25	R\$ 210,00	R\$ 5.250,00
30	Cabo de força PC	25	R\$ 23,00	R\$ 575,00
31	Cabo hdmi 3m 4k ultra hd	15	R\$ 55,00	R\$ 825,00
32	Kit Manutenção Kyocera MK-1175	04	R\$ 3.500,00	R\$ 14.000,00
33	Kit de manutenção kyocera mk-1112	04	R\$ 3.500,00	R\$ 14.000,00
34	Hd 500gb para Notebook e ultrabook	15	R\$ 390,00	R\$ 5.850,00
35	SSD interno 512gb para computador	15	R\$ 780,00	R\$ 11.700,00
36	Toner refit kyocera tk20 tk100 tk172 tk1 147 fsl000 fs1010 ts1050 performance lkg	15	R\$ 360,00	R\$ 5.400,00
37	Toner refit brother tn2370 tn2340 tn660 hl-12360 hl-12320 mfc12720 performance lkg	15	R\$ 310,00	R\$ 4.650,00
38	Toner reli] Samsung mlt-d208s mlt-d2081 d208 m11635 scx5635fn scx5835fn performance lkg	15	R\$ 355,00	R\$ 5.325,00
39	Toner refit hp cf283a 83a 1 m127 m125 m201 m225 m226 m202 m127 performance lkg	15	R\$ 183,00	R\$ 2.745,00
40	TINTA EPSON T664120AL T664120 T664 PRETO L200 L220 LI 10 L355 L555 L396 L455 L365 ORIGINAL 70ML	40	R\$ 100,00	R\$ 4.000,00
41	TINTA EPSON T664120AL T664120 T664 MAGENTA L200 L220 LI 10 L355 L555 L396 L455 L365 ORIGINAL 70ML	40	R\$ 100,00	R\$ 4.000,00
42	TINTA EPSON T664120AL T664120 T664 CIANO L200 L220 LI 10 L355	40	R\$ 100,00	R\$ 4.000,00



	L555 L396 L455 L365 ORIGINAL 70ML			
43	TINTA EPSON T664120AL T664120 T664 YELLOW I L200 L220 LI 10 L355 L555 L396 L455 L365 ORIGINAL 70ML	40	R\$ 100,00	R\$ 4.000,00
44	CARTUCHO HP 60 PRETO ORIGINAL	15	R\$ 120,00	R\$ 1.800,00
45	CARTUCHO HP 60 PRETO ORIGINAL	15	R\$ 120,00	R\$ 1.800,00
46	CARTUCHO DE TINTA HP 662 CZ104AB CZ104AL COLOR ORIGINAL 2ML	15	R\$ 110,00	R\$ 1.650,00
47	CARTUCHO DE TINTA HP 662 CZ104AB CZ104AL COLOR ORIGINAL 2ML	15	R\$ 110,00	R\$ 1.650,00
48	CARTUCHO DE TINTA HP 122 CH56IHB PRETO I ORIGINAL 2ML	15	R\$ 120,00	R\$ 1.800,00
49	CARTUCHO DE TINTA HP 122 CH562HB COLORIDO ORIGINAL 2ML	15	R\$ 150,00	R\$ 2.250,00
50	CARTUCHO DE TINTA HP 664 COLOR F6V28AB F6V28A 1115 4536 2136 3636 3836 3635 4676 ORIGINAL 2ML	15	R\$ 120,00	R\$ 1.800,00
51	CARTUCHO DE TINTA HP 664 PRETO F6V29AB F6V29A 1 115 4536 2136 3636 3836 3635 4676 1 ORIGINAL 2ML	15	R\$ 120,00	R\$ 1.800,00
52	Cooler Intel Original Lga 1 156/1155/I 150/1151 13 IS 17	15	R\$ 100,00	R\$ 1.500,00
53	Memória Ram 4gb 1x4gb Kvr1333d3n9/4g DDR3	20	R\$ 270,00	R\$ 5.400,00
54	Memória Ram 4gb 1x4gb Kvr24n 1 7s8/4G DDR4	20	R\$ 350,00	R\$ 7.000,00
VALOR TOTAL				R\$ 1.144.620,00

VALOR DA PROPOSTA: Total R\$ 1.144.620,00 (Um milhão e Cento e Quarenta e Quatro Mil e Seiscentos e Vinte Reais).

São Luís – MA, 14 de abril de 2022.

Laercio Machado Bonçalves
LAERCIO MACHADO BONÇALVES

CPF: 761.314.913-72
Administrador



MaraTech
Conectividade e tecnologia



ENVELOPE Nº 01 – PROPOSTA DE PREÇOS
PREGÃO PRESENCIAL Nº 020/2022
PREFEITURA MUNICIPAL DE BARÃO DE GRAJAÚ
COMISSÃO PERMANENTE DE LICITAÇÃO – CPL
LOCAL: BARÃO DE GRAJAÚ -MA
L V SERVIÇOS LTDA
CNPJ Nº 40.058.512/0001-23

[Handwritten signatures and initials in blue ink]

REPUBLICA FEDERATIVA DO BRASIL

ESTADO DO MARANHÃO
SECRETARIA DE ESTADO DA SEGURANÇA PÚBLICA
DELEGACIA ESPECIAL DE POLÍCIA CIVIL
NÍVEL DE ESPECIALIZAÇÃO

000002186092-0 DATA DE EMISSÃO: 07/04/2014

NOME LAERCIO MACHADO GONCALVES

FILIAÇÃO LUIZ IVAN GONCALVES E VICENCIA RAIMUNDA MACHADO GONCALVES

NATURALIDADE BACABAL - MA DATA DE NASCIMENTO 14/04/1978

NASC. N. 12893 FLS. 223V LIV. 123

CPF 761314913-72

P-200

LEI Nº 7.112 DE 20/04/83

CARTEIRA DE IDENTIDADE

VIA-02



Handwritten signature in blue ink.

Handwritten signature in blue ink.

Handwritten signature in blue ink.

Handwritten signature in blue ink.

Handwritten number '2' in blue ink.

Handwritten signature in blue ink.

Handwritten signature in blue ink.

Handwritten signature in blue ink.



ENVELOPE Nº 01 – PROPOSTA DE PREÇOS
PREGÃO PRESENCIAL Nº 020/2022
PREFEITURA MUNICIPAL DE BARÃO DE GRAJAÚ
COMISSÃO PERMANENTE DE LICITAÇÃO – CPL
LOCAL: BARÃO DE GRAJAÚ -MA
L V SERVIÇOS LTDA
CNPJ Nº 40.058.512/0001-23



DECLARAÇÃO DE CUMPRIMENTO DOS REQUISITOS DE HABILITAÇÃO

A L V SERVIÇOS LTDA, CNPJ nº 40.058.512/001-23, sediada na RUA DO OUTONO / III TRV BOA ESPERANÇA, nº125, loja 08, COHAMA, São Luís - MA, CEP: 65.064-461, por intermédio de seu representante legal Sr. LAERCIO MACHADO GONCALVES, portador da Carteira de Identidade nº 000002186092-0 SSP/MA e do CPF nº 761.314.913-72, D E C L A R A, sob as penas da lei, que tem conhecimento e atende plenamente as exigências de habilitação do Edital do PREGÃO PRESENCIAL Nº 020/2022.

Declara, outrossim, conhecer na íntegra o edital e seus anexos e que se submete a todos os seus termos.

São Luís – MA, 18 de abril de 2022.

LAERCIO MACHADO GONÇALVES
CPF: 761.314.913-72
Administrador

Certidão Negativa



Certifico que nesta data (15/04/2022 às 22:15) NÃO CONSTA no Cadastro Nacional de Condenações Cíveis por Ato de Improbidade Administrativa e Inelegibilidade registros de condenação com trânsito em julgado ou sanção ativa quanto ao CNPJ nº 40.058.512/0001-23.

A condenação por atos de improbidade administrativa não implica automático e necessário reconhecimento da inelegibilidade do condenado.

Para consultas sobre inelegibilidade acesse portal do TSE em <http://divulgacontas.tse.jus.br/>

Esta certidão é expedida gratuitamente. Sua autenticidade pode ser por meio do número de controle 625A.18A2.0BA1.F714 no seguinte endereço: https://www.cnj.jus.br/improbidade_adm/autenticar_certidao.php



MaraServ
Prestação de serviços

[Handwritten signature]

[Handwritten signature]

[Handwritten signature]

[Large handwritten signature]





MaraServ

Prestação de serviços

**PREFEITURA MUNICIPAL DE
CAJAPIÓ / MA**

ORGÃO LICITADOR: COMISSÃO PERMANENTE DE LICITAÇÃO – CPL

**ENVELOPE Nº 02 –
DOCUMENTOS DE HABILITAÇÃO**





MaraServ

Prestação de serviços





MaraServ

Prestação de serviços

**PREFEITURA MUNICIPAL DE
CAJAPIÓ / MA**

ORGÃO LICITADOR: COMISSÃO PERMANENTE DE LICITAÇÃO – CPL

**ENVELOPE Nº 01–
PROPOSTA DE PREÇO**





MaraServ
Prestação de serviços



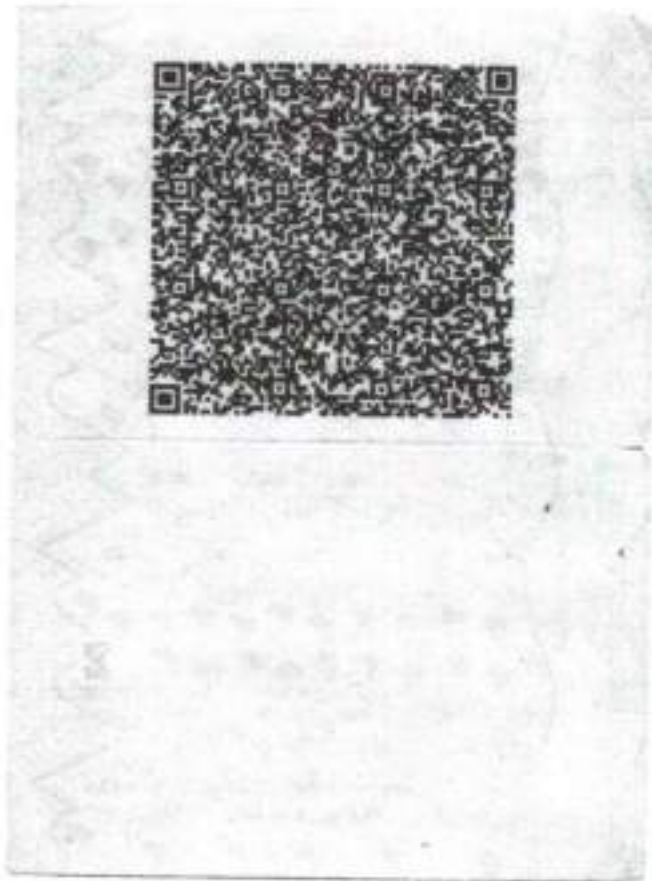

MARANHÃO
 1887418116
 Nº de Matrícula
 22/07/2018
 13/10/2008
 1887418116
 Nº de Matrícula Nacional
 012.325.993-40 18/05/1987
 1887418116
 Nº de Matrícula Nacional

GUSTAVO COELHO KERING
 GUSTAVO COELHO KERING
 GUSTAVO COELHO KERING



GUSTAVO COELHO KERING
 Nº de Matrícula Nacional
 012.325.993-40 18/05/1987
 1887418116
 Nº de Matrícula Nacional

GUSTAVO COELHO KERING
 Nº de Matrícula Nacional
 012.325.993-40 18/05/1987
 1887418116
 Nº de Matrícula Nacional

Handwritten signatures and initials in blue ink, including a large stylized signature and a circled 'A'.



MaraTech

CNPJ N° 40.058.512/0001-23

[Handwritten signatures and initials in blue ink]





51	CARTUCHO DE TINTA HP 664 PRETO F6V29AB F6V29A 1 115 4536 2136 3636 3836 3635 4676 1 ORIGINAL 2ML	15	R\$ 120,00	R\$ 1.800,00	HP
52	Cooler Intel Original Lga 1 156/1155/l 150/1151 13 IS 17	15	R\$ 100,00	R\$ 1.500,00	INTEL
53	Memória Ram 4gb 1x4gb Kvr1333d3n9/4g DDR3	20	R\$ 270,00	R\$ 5.400,00	KINGSTON
54	Memória Ram 4gb 1x4gb Kvr24n 1 7s8/4G DDR4	20	R\$ 350,00	R\$ 7.000,00	KINGSTON
VALOR TOTAL				RS 1.179.620,00	

VALOR DA PROPOSTA: Total R\$ 1.179.620,00 (Um milhão e Cento e Setenta e Nove Mil e Seiscentos e Vinte Reais).

São Luís – MA, 18 de abril de 2022.

LAERCIO MACHADO GONÇALVES
CPF: 761.314.913-72
Administrador



MaraTech
Conectividade e tecnologia



PREGÃO PRESENCIAL Nº 020/2022

[Handwritten signature]

[Handwritten signature]

[Handwritten signature]



	L396 L455 L365 I ORIGINAL 70ML				
41	TINTA EPSON T664120AL T664120 T664 MAGENTA I L200 L220 LI 10 L355 L555 L396 L455 L365 I ORIGINAL 70ML	40	R\$ 100,00	R\$ 4.000,00	EPSON
42	TINTA EPSON T664120AL T664120	40	R\$ 100,00	R\$ 4.000,00	

[Handwritten signature]

[Handwritten signature]

[Handwritten initials]

[Handwritten initials]

PREGÃO PRESENCIAL Nº 016/2022

CARTA PROPOSTA

Pelo presente, submetemos à apreciação de V.Sª, a nossa proposta relativa ao **PREGÃO PRESENCIAL Nº 016/2022**, assumindo inteira responsabilidade por quaisquer erros ou omissões que venham a ser verificados na preparação da mesma e que concordamos com a totalidade das instruções e critérios de qualificação definidos no Edital.

PROPONENTE: L V SERVIÇOS LTDA

RESPONSÁVEL PELA ASSINATURA DO INSTRUMENTO CONTRATUAL:

LAERCIO MACHADO GONCALVES, portador da Carteira de Identidade nº 000002186092-0 SSP/MA e do CPF nº 761.314.913-72.

VALOR DA PROPOSTA: Total R\$ 1.372.176,00 (Um milhão, trezentos e setenta e dois mil, cento e setenta e seis reais).

DADOS BANCÁRIOS: SANTADER – AGÊNCIA: 4734 – CONTA CORRENTE: 01087230-5

PRAZO DE VALIDADE DA PROPOSTA: 90 (Noventa) dias corridos, contados a partir da data de abertura das propostas.

PRAZO DE ENTREGA DOS MATERIAIS: Conforme Edital.

São Luís – MA, 11 de abril de 2022.



LAERCIO MACHADO GONÇALVES
CPF: 761.314.913-72
Administrador



**PLANILHA ORÇAMENTÁRIA
PREGAO PRESENCIAL 016/2022**

LOTE 1 - EDUCAÇÃO

ITEM	ESPECIFICAÇÃO	QUANT. VEICULOS	UND	QUANT. MESES	VALOR UNIT (R\$) MENSAL	VALOR TOTAL VEICULOS MENSAL (R\$)	VALOR TOTAL DE 9 MESES (R\$)
1	Veiculo cabine simples ou similar ou superior, sem motorista, em perfeito estado, dotado de todos os equipamentos obrigatórios por lei, combustível óleo diesel, quilometragem livre.	2	MÊS	9	R\$ 6.000,00	R\$ 12.000,00	R\$ 108.000,00
2	Veículo tipo saveiro ou similar, sem motorista, com as seguintes características mínimas: motor igual ou superior 1.0, capacidade para no máximo 05 pessoas, em perfeito estado de conservação, dotado de todos os equipamentos obrigatórios por lei, quilometragem livre.	1	MÊS	9	R\$ 4.500,00	R\$ 4.500,00	R\$ 40.500,00
	Veiculo tipo passeio, modelo, sem motorista com as seguintes características mínimas: motor igual ou superior 1.0, capacidade						



3	para no máximo 05 pessoas, em perfeito estado de conservação, dotado de todos os equipamentos obrigatórios por lei, quilometragem livre.	2	MÊS	9	R\$ 3.750,00	R\$ 7.500,00	R\$ 67.500,00
4	Motocicleta, sem condutor, com as seguintes características mínimas: 125 cilindradas, combustível gasolina, em perfeito estado de conservação dotados de todos os equipamentos obrigatórios por lei, quilometragem livre.	1	MÊS	9	R\$ 2.100,00	R\$ 2.100,00	R\$ 18.900,00
VALOR TOTAL MENSAL						R\$ 26.100,00	
VALOR TOTAL EM 9 (NOVE) MESES							R\$ 234.900,00





LOTE 2 – SAÚDE

ITEM	ESPECIFICAÇÃO	QUANT. VEICULOS	UND	QUANT. MESES	VALOR UNIT (R\$) MENSAL	VALOR TOTAL VEICULOS MENSAL (R\$)	VALOR TOTAL DE 9 MESES (R\$)
------	---------------	-----------------	-----	--------------	-------------------------	-----------------------------------	------------------------------



1	Veículo tipo passeio, modelo, sem motorista com as seguintes características mínimas: motor igual ou superior 1.0, capacidade para no máximo 05 pessoas, em perfeito estado de conservação, dotado de todos os equipamentos obrigatórios por lei, quilometragem livre.	6	MÊS	9	R\$ 3.450,00	R\$ 20.700,00	R\$ 186.300,00
2	Motocicleta, sem condutor, com as seguintes características mínimas: 125 cilindradas, combustível gasolina, em perfeito estado de conservação dotados de todos os equipamentos obrigatórios por lei, quilometragem livre.	1	MÊS	9	R\$ 1.950,00	R\$ 11.700,00	R\$ 105.300,00
VALOR TOTAL MENSAL						R\$ 32.400,00	
VALOR TOTAL EM 9 (NOVE) MESES							R\$ 291.600,00

TFD (FUS)

ITEM	ESPECIFICAÇÃO	QUANT. VEICULOS	UND	QUANT. MESES	VALOR UNIT (R\$) MENSAL	VALOR TOTAL VEICULOS MENSAL (R\$)	VALOR TOTAL DE 9 MESES (R\$)
	Micro-ônibus sem condutor, com as seguintes características						



1	mínimas: capacidade para 30 (trinta) passageiros sentados, combustível diesel, em perfeito estado de conservação, dotados de todos equipamentos obrigatórios por lei, quilometragem livre.	1	MÊS	9	R\$ 7.520,00	R\$ 7.520,00	R\$ 67.680,00
VALOR TOTAL MENSAL						R\$ 7.520,00	
VALOR TOTAL EM 9 (NOVE) MESES							R\$ 67.680,00
VALOR TOTAL GERAL DA SAÚDE EM 9 (NOVE) MESES							R\$ 359.280,00

[Handwritten signatures]

LOTE 3 – ADMINISTRAÇÃO / OBRAS / TESOIRO MUNICIPAL

ITEM	ESPECIFICAÇÃO	QUANT. VEICULOS	UND	QUANT. MESES	VALOR UNIT (R\$) MENSAL	VALOR TOTAL VEICULOS MENSAL (R\$)	VALOR TOTAL DE 9 MESES (R\$)
GABINETE							R\$ 75.717,00
	Veículo tipo caminhoneta tipo						

[Handwritten signature]

1	HILUX, sem motorista em perfeito estado dotado de todos os equipamentos obrigatórios por lei, combustível óleo diesel, quilometragem livre.	1	MÊS	9	R\$ 8.413,00	R\$ 8.413,00	R\$ 75.717,00
SECRETARIA DE OBRAS							R\$ 140.679,00
2	Caçamba com capacidade de 6m ³ , combustível óleo diesel, sem motorista, em perfeito estado para o trabalho, transporte de terras, cascalhos, entulho, lixo e demais materiais, dotado de todos os equipamentos obrigatórios por lei, combustível óleo diesel, quilometragem livre.	1	MÊS	9	R\$ 9.220,00	R\$ 9.220,00	R\$ 82.980,00
3	Caminhão de carroceria fixa toco 7,5T, motor diesel ou similar ou superior, sem motorista em perfeito estado, dotados de todos os equipamentos obrigatórios por lei, combustível óleo diesel, quilometragem livre.	1	Mês	9	R\$ 6.411,00	R\$ 6.411,00	R\$ 57.699,00
MAQUINAS							R\$ 561.600,00





4	ESCAVADEIRA HIDRÁULICA, sem operador dotados de todos equipamentos obrigatórios por lei, sobre esteiras, potência mínima no volante no motor de 100 hp, potência bruta mínima de 120 hp, tanque de giro mínimo de 40kn/m, combustível óleo diesel, horímetro livre.	80	Hs	9	R\$ 36.800,00	R\$ 36.800,00	R\$ 331.200,00
5	Carregadeira sem operador dotados de todos equipamentos obrigatórios por lei, combustível horímetro livre.	80	Hs	9	R\$ 25.600,00	R\$ 25.600,00	R\$ 230.400,00
VALOR TOTAL MENSAL						R\$ 86.444,00	
VALOR TOTALEM 9 (NOVE) MESES							R\$ 777.996.,00
VALOR TOTALGERAL DAS PLANILHAS EM 9 (NOVE) MESES							R\$ 1.372.176,00

O valor total da proposta é de R\$ 1.372.176,00 (Um milhão, trezentos e setenta e dois mil, cento e setenta e seis reais).

São Luís – MA, 11 de abril de 2022.



LAERCIO MACHADO GONÇALVES

CPF: 761.314.913-72

Administrador

PREGÃO PRESENCIAL Nº 020/2022

DECLARAÇÃO DE CUMPRIMENTO DOS REQUISITOS DE HABILITAÇÃO

A **L V SERVIÇOS LTDA**, CNPJ nº 40.058.512/001-23, sediada na **RUA DO OUTONO / III TRV BOA ESPERANCA, nº 125, loja 08, COHAMA, São Luís - MA, CEP: 65.064-461**, por intermédio de seu representante legal Sr. **LAERCIO MACHADO GONCALVES**, portador da Carteira de Identidade nº **000002186092-0 SSP/MA** e do CPF nº **761.314.913-72**, **D E C L A R A**, sob as penas da lei, que tem conhecimento e atende plenamente as exigências de habilitação do Edital do **PREGÃO PRESENCIAL Nº 020/2022**.

Declara, outrossim, conhecer na íntegra o edital e seus anexos e que se submete a todos os seus termos.

São Luís – MA, 14 de abril de 2022.

LAERCIO MACHADO GONÇALVES
CPF: 761.314.913-72
Administrador

PREGÃO PRESENCIAL Nº 020/2022

TERMO DE OPÇÃO E DECLARAÇÃO DE ENQUADRAMENTO COMO MICROEMPRESA OU EMPRESA DE PEQUENO PORTE

A **L V SERVIÇOS LTDA**, CNPJ nº **40.058.512/001-23**, sediada na **RUA DO OUTONO / III TRV BOA ESPERANÇA, nº125, loja 08, COHAMA, São Luis - MA, CEP: 65.064-461**, por intermédio de seu representante legal Sr. **LAERCIO MACHADO GONCALVES**, portador da Carteira de Identidade nº **000002186092-0 SSP/MA** e do CPF nº **761.314.913-72**, **D E C L A R A**, para os fins do disposto na Lei Complementar Nº: 123/2006, sob as sanções administrativas cabíveis e sob as penas da lei, que se enquadra como:

() MICROEMPRESA, conforme inc. I do art. 3º da Lei Complementar Nº: 123/2006.

(X) EMPRESA DE PEQUENO PORTE, conforme inc. II do art. 3º da Lei Complementar Nº: 123/2006.

A licitante **D E C L A R A**, ainda, que não se enquadra em qualquer das hipóteses de exclusão no § 4 do art. 3º da mencionada lei, estando apta, portanto, a exercer o direito de preferência como critério de desempate no procedimento licitatório em epígrafe, realizado pela Prefeitura Municipal de Barão de Grajaú – MA.

São Luís – MA, 14 de abril de 2022.



LAERCIO MACHADO GONÇALVES
CPF: 761.314.913-72
Administrador



PREGÃO PRESENCIAL Nº 020/2022



DECLARAÇÃO DE LOCALIZAÇÃO E FUNCIONAMENTO

A **L V SERVIÇOS LTDA**, CNPJ nº **07.967.959/0001-40**, sediada na **RUA DO OUTONO / III TRV BOA ESPERANÇA, nº125, loja 08, COHAMA, São Luís - MA, CEP: 65.064-461**, por intermédio de seu representante legal Sr. **LAERCIO MACHADO GONCALVES**, portador da Carteira de Identidade nº **000002186092-0 SSP/MA** e do CPF nº **761.314.913-72**, **D E C L A R A**, que esta empresa está localizada e em pleno funcionamento no endereço mencionado abaixo, sendo o local e instalações adequados e compatíveis para o exercício do ramo de atividade da mesma.

LOCALIZAÇÃO DA EMPRESA:

ENDEREÇO: RUA DO OUTONO / III TRV BOA ESPERANÇA, nº125, Loja 08, COHAMA

CIDADE: São Luís

ESTADO: Maranhão

CEP: 65.064-461

Telefone: (98) 99184-5620

São Luís – MA, 14 de abril de 2022.



LAERCIO MACHADO GONÇALVES
CPF: 761.314.913-72
Administrador



MaraTech
Conectividade e tecnologia



[Handwritten signatures and initials in blue ink]



[Handwritten signatures in blue ink]



PREGÃO PRESENCIAL Nº 020/2022

DECLARAÇÃO DE PESSOA JURIDICA DE NÃO EMPREGAR MENOR DE IDADE

A L V SERVIÇOS LTDA, CNPJ nº 40.058.512/001-23, sediada na RUA DO OUTONO / III TRV BOA ESPERANÇA, nº125, loja 08, COHAMA, São Luís - MA, CEP: 65.064-461, por intermédio de seu representante legal Sr. LAERCIO MACHADO GONCALVES, portador da Carteira de Identidade nº 000002186092-0 SSP/MA e do CPF nº 761.314.913-72, , DECLARA, para fins do disposto no inciso V do art. 27, da Lei Federal nº. 8.666, de 21 de Junho de 1993, acrescido pela Lei nº. 9.854, de 27 de outubro de 1999, que não emprega menor de dezoito anos em trabalho noturno, perigoso ou insalubre e não emprega menor de dezesesseis anos.

Ressalva: emprega menor, a partir de quatorze anos, na condição de aprendiz.

()

São Luís – MA, 14 de abril de 2022.

LAERCIO MACHADO GONÇALVES
CPF: 761.314.913-72
Administrador



PREGÃO PRESENCIAL Nº 020/2022

DECLARAÇÃO DE PESSOA JURIDICA DE NÃO EMPREGAR MENOR DE IDADE

A L V SERVIÇOS LTDA, CNPJ nº 40.058.512/001-23, sediada na RUA DO OUTONO / III TRV BOA ESPERANÇA, nº125, loja 08, COHAMA, São Luis - MA, CEP: 65.064-461, por intermédio de seu representante legal Sr. LAERCIO MACHADO GONCALVES, portador da Carteira de Identidade nº 000002186092-0 SSP/MA e do CPF nº 761.314.913-72, , DECLARA, para fins do disposto no inciso V do art. 27, da Lei Federal nº. 8.666, de 21 de Junho de 1993, acrescido pela Lei nº. 9.854, de 27 de outubro de 1999, que não emprega menor de dezoito anos em trabalho noturno, perigoso ou insalubre e não emprega menor de dezesseis anos.

Ressalva: emprega menor, a partir de quatorze anos, na condição de aprendiz.
()

São Luis – MA, 18 de abril de 2022.

LAERCIO MACHADO GONÇALVES
CPF: 761.314.913-72
Administrador



MaraTech
Conectividade e tecnologia



[Handwritten scribble]

[Handwritten signature]

[Handwritten mark]

[Handwritten initials]

Handwritten scribbles and symbols in blue ink, including a small circle, a stylized 'B', a vertical stroke with a crossbar, and a curved line.





Handwritten signatures and initials in blue ink, including a large stylized signature and several smaller initials.



[Handwritten signature]

[Handwritten mark]

[Handwritten signature]



[Handwritten signature]

[Handwritten initials]

[Handwritten initials]

[Handwritten mark]

S DA S COELHO EIRELI-EPP

CNPJ: 11,453.310/0001-88

Rua do Prado, 234 – Centro-Passagem Franca - MA



MODELO DE CAPA PARA ACOMPANHAR OS DOCUMENTOS DE HABILITAÇÃO E PROPOSTA

DOCUMENTOS DE HABILITAÇÃO

Em atendimento ao disposto no Edital da **TOMADA DE PREÇO Nº 12/2022**, apresentamos os documentos da habilitação da empresa abaixo identificada:

EMPRESA: S DA S COELHO EIRELI-EPP
CNPJ: 11.453.310/0001-88

Documentos

- RELATIVA À HABILITAÇÃO JURIDICA
- RELATIVA À REGULARIDADE FISCAL
- QUALIFICAÇÃO ECONOMICA/FINANCEIRA
- QUALIFICAÇÃO TÉCNICA
- DECLARAÇÕES.

RUA DO PRADO, 234 - CENTRO – CEP: 65.680-000 PASSAGEM FRANCA-MA
EMAIL: sdasflavio@gmail.com

05/74



Ministério da Economia
Secretaria Especial de Desburocratização, Gestão e Governo Digital
Secretaria de Gestão



Sistema de Cadastramento Unificado de Fornecedores - SICAF

Certificado de Registro Cadastral - CRC

(Emissão conforme art. 17 da Instrução Normativa nº 03, de 26 abril de 2018)

CNPJ: 11.453.310/0001-88
Razão Social: S. DA S. COELHO EIRELI

Atividade Econômica Principal:

3811-4/00 - COLETA DE RESÍDUOS NÃO-PERIGOSOS

Endereço:

RUA DO PRADO, 234 - CENTRO - Passagem Franca / Maranhão

Observações:

A veracidade das informações poderá ser verificada no endereço www.comprasgovernamentais.gov.br.
Este certificado não substitui os documentos enumerados nos artigos 28 a 31 da Lei nº 8.666, de 1993.

Emitido em: 13/04/2022 14:15

1 de 1



Ministério da Economia
Secretaria Especial de Desburocratização, Gestão e Governo Digital
Secretaria de Gestão



Sistema de Cadastramento Unificado de Fornecedores - SICAF

Declaração

Declaramos para os fins previstos na Lei nº 8.666, de 1993, conforme documentação registrada no SICAF, que a situação do fornecedor no momento é a seguinte:

Dados do Fornecedor

CNPJ: 11.453.310/0001-88 DUNS@: 90*****80
Razão Social: S. DA S. COELHO EIRELI
Nome Fantasia:
Situação do Fornecedor: Credenciado Data de Vencimento do Cadastro: 22/06/2022
Natureza Jurídica: EMPRESA INDIVIDUAL DE RESPONSABILIDADE LIMITADA (DE NATUREZA EMPRESÁRIA)
MEI: Não
Porte da Empresa: Empresa de Pequeno

Ocorrências e Impedimentos

Ocorrência: Nada Consta
Impedimento de Licitar: Nada Consta

Níveis cadastrados:

I - Credenciamento

II - Habilitação Jurídica

III - Regularidade Fiscal e Trabalhista Federal

Receita Federal e PGFN Validade: 27/05/2022
FGTS Validade: 19/04/2022
Trabalhista (<http://www.tst.jus.br/certidao>) Validade: 06/10/2022

IV - Regularidade Fiscal Estadual/Distrital e Municipal

Receita Estadual/Distrital Validade: 28/06/2022
Receita Municipal Validade: 08/07/2022

VI - Qualificação Econômico-Financeira

Validade: 31/05/2022

Esta declaração é uma simples consulta e não tem efeito legal

Emitido em: 13/04/2022 14:11

CPF: 877.102.853-68 Nome: FLAVIO OLIVEIRA SILVA

Ass:



Ministério da Economia
Secretaria Especial de Desburocratização, Gestão e Governo Digital
Secretaria de Gestão

Sistema de Cadastramento Unificado de Fornecedores - SICAF

Relatório de Ocorrências Impeditivas de Licitar

Dados do Fornecedor

CNPJ: 11.453.310/0001-88 DUNS@: 90*****80

Razão Social: S. DA S. COELHO EIRELI

Nome Fantasia:

Situação do Fornecedor: Credenciado

Nenhum registro de Ocorrência Ativa encontrado para o fornecedor

ALTERAÇÃO DA EMPRESA S. DA S. COELHO EIRELI - EPP
CNPJ: 11.453.310/0001-88
NIRE: 21600079934



SALVADOR DA SILVA COELHO, inscrita no CPF nº 268.014.503-87, Brasileiro, natural de Floriano – PI, solteiro (A), nascido em 04/01/1970, empresário, RG nº 0525559720144 SESPMA, residente e domiciliado RUA SIQUEIRA CAMPOS, nº 1007, centro, Passagem Franca - MA, CEP 65.680-000, Sócio Pessoa Física da empresa de responsabilidade limitada **S. DA S. COELHO EIRELI - EPP** com sede e domicílio na RUA DO PRADO, nº 234, centro; CEP 65.680-000; Passagem Franca – MA registrado na JUCEMA Nº 21600079934 e CNPJ.: 11.453.310/0001-88. Uma vez que admitiu **FLAVIO OLIVEIRA SILVA**, brasileiro, casado em regime de comunhão parcial de bens, empresário, natural de Passagem Franca – MA data de nascimento 17/10/1980, portador da Carteira de Identidade (RG): nº 067682002018-9, expedida por SESP – MA, residente e domiciliado na cidade de Passagem Franca – MA, rua Santa Ângela, nº s/n, Mutirão, CEP 65.680-000.

Resolve o empresário individual de responsabilidade limitada EIRELI, promover a alteração como segue:

CLÁUSULA I – Retirando – se da Sociedade limitada EIRELI, SALVADOR DA SILVA COELHO, acima qualificado, cedendo e transferindo suas 400.000 (quatrocentas mil) quotas de capital no valor de R\$ 400.000,00 (quatrocentos mil reais), em moeda corrente, para o sócio **FLAVIO OLIVEIRA SILVA**.

Em face das alterações acima, consolida-se o contrato social, nos termos da Lei nº 10.406/2002, mediante as condições e cláusulas seguintes:

FLAVIO OLIVEIRA SILVA, brasileiro, casado em regime de comunhão parcial de bens, empresário, natural de Passagem Franca – MA data de nascimento 17/10/1980, portador da Carteira de Identidade (RG): nº 067682002018-9, expedida por SESP – MA, residente e domiciliado na cidade de Passagem Franca – MA, rua Santa Ângela, nº s/n, Mutirão, CEP 65.680-000.

CLÁUSULA PRIMEIRA – NOME COMERCIAL

A empresa individual girá sob a denominação **S. DA S. COELHO EIRELI** com sede na RUA DO PRADO, nº 234, centro; CEP 65.680-000; Passagem Franca – MA, podendo a qualquer tempo, a critério de seu titular abrir ou fechar filiais em qualquer parte do território nacional.

CLÁUSULA SEGUNDA – OBJETO SOCIAL

COLETA DE RESIDUOS NAO-PERIGOSOS ATIVIDADES RELACIONADAS A ESGOTO, EXCETO A GESTAO DE REDES SERVICOS DE MANUTENCAO E REPARACAO MECANICA DE VEICULOS AUTOMOTORES SERVICOS DE ALINHAMENTO E BALANCEAMENTO DE VEICULOS AUTOMOTORES SERVICOS DE BORRACHARIA PARA VEICULOS AUTOMOTORES COMERCIO A VAREJO DE PECAS E ACESSORIOS NOVOS PARA VEICULOS COMERCIO A VAREJO DE PNEUMATICOS E CAMARAS-DE-A. CONSTRUCAO DE RODOVIAS E FERROVIAS OBRAS DE TERRAPLENAGEM CONSTRUCAO DE EDIFICIOS CONSTRUCAO DE INSTALACOES ESPORTIVAS E RECREATIVAS OBRAS DE URBANIZACAO - RUAS, PRACAS E CALCADAS OUTRAS OBRAS DE ENGENHARIA CIVIL NAO ESPECIFICADAS ANTERIORMENTE.



CLÁUSULA TERCEIRA – PRAZO DE DURAÇÃO

O prazo de duração é por tempo indeterminado. É garantida a continuidade da pessoa jurídica diante do impedimento por força maior ou impedimentos temporário ou permanente do titular, podendo a empresa ser alterada para atender uma nova situação.

CLÁUSULA QUARTA- DO CAPITAL SOCIAL

O capital social é de R\$ 400.000,00 (quatrocentos mil reais), o qual está totalmente integralizado em moeda corrente do País.

CLÁUSULA QUINTA – DA ADMINISTRAÇÃO

A empresa será administrada pelo titular, Senhor **FLAVIO OLIVEIRA SILVA**, a quem caberá dentre outras atribuições, a representação ativa e passiva, judicial e extrajudicial, desta empresa, sendo a responsabilidade do titular limitada ao capital integralizado.

CLÁUSULA SEXTA – DO EXERCÍCIO SOCIAL

O término de cada exercício social em 31 de dezembro de cada ano, o titular procederá ao levantamento do balanço patrimonial e da demonstração do resultado do exercício após as deduções previstas em lei e no ato constitutivo da empresa individual de responsabilidade limitada, à formação de reservas que forem consideradas como necessárias e os lucros ou prejuízos serão suportados pelo empresário na proporção das quotas do capital social que é possuidor.

CLÁUSULA SÉTIMA – DA DECLARAÇÃO

Declara o titular da EIRELI, para os devidos fins e efeitos de direito, que o mesmo não participa de nenhuma outra empresa, pessoa jurídica dessa modalidade.

CLÁUSULA OITAVA – DA RESPONSABILIDADE

A responsabilidade do titular é limitada ao capital integralizado da empresa e será regida pelo regime jurídico da empresa limitada e supletivamente pela lei da sociedade anônima.

CLÁUSULA NONA – DO DESEMPEDIMENTO

O titular declara sob as penas da lei, que não está impedido, por lei especial, e nem condenado ou que se encontre sob os efeitos de condenação, que o proíbam de exercer a administração deste Eireli, bem como não está impedido, ou em virtude de condenação criminal, ou por se encontrar sob os efeitos dela, apenas que vede, ainda que temporariamente, o acesso a cargos públicos; ou por crime falimentar, de prevaricação, peita ou suborno, concussão ou peculato; ou contra a economia popular, contra o sistema financeiro nacional, contra as normas de defesa da concorrência, contra as relações de consumo, a fé pública ou a propriedade conforme artigo 1.011, parágrafo 1º do Código Civil.

CLÁUSULA DÉCIMA – DO FORO

Fica eleito o Fórum da Cidade de **Passagem Franca – MA**, para serem resolvidas as dúvidas que se originarem do presente instrumento de constituição de empresa individual de responsabilidade limitada, com expressa renúncia a qualquer outro, por mais privilegiado que seja ou venha a ser.

O instrumento do ato constitutivo de EIRELI, será assinado em 01 (uma) via de igual forma e teor e consistência.

Passagem Franca, MA 23 de Fevereiro de 2022



ASSINATURA ELETRÔNICA

Certificamos que o ato da empresa S. DA S. COELHO EIRELI consta assinado digitalmente por:

IDENTIFICAÇÃO DO(S) ASSINANTE(S)	
CPF/CNPJ	Nome
26801450387	SALVADOR DA SILVA COELHO
87710285368	FLAVIO OLIVEIRA SILVA

JUCEMA

CERTIFICO O REGISTRO EM 03/03/2022 10:32 SOB Nº 20220250278.
PROTOCOLO: 220250278 DE 03/03/2022.
CÓDIGO DE VERIFICAÇÃO: 12202486147. CNPJ DA SEDE: 11453310000188.
NIRE: 21600079934. COM EFEITOS DO REGISTRO EM: 23/02/2022.
S. DA S. COELHO EIRELI

LARISSA ROCHA DA SILVA
SECRETÁRIA-GERAL
www.empresafacil.ma.gov.br

07



REPÚBLICA FEDERATIVA DO BRASIL

ESTADO DO PARANÁ

Flávio Oliveira Silva

CPF: 877103833-68

Assinatura: *Flávio Oliveira Silva*

SAVONIA DO OESTE

VÁLIDA EM TODO O TERRITÓRIO NACIONAL

Nº do Documento: 067682002018-9 DATA DE EMISSÃO: 29/09/2018

FLAVIO OLIVEIRA SILVA

Nome do Titular: JOSE OLIVEIRA E MARIA DAS DORES FERREIRA

Local de Emissão: PASSAGEM FRANCA - MA DATA DE EMISSÃO: 17/10/1980

Valor: CASAM. N.003411 FLS.001 LIV.009

CPF: 877103833-68

Assinatura: *Flávio Oliveira Silva*

SAVONIA DO OESTE

VTA-01

Handwritten signatures and initials in blue ink.





Ministério da Fazenda
Secretaria da Receita Federal do Brasil

Comprovante de Situação Cadastral no CPF

Nº do CPF: **877.102.853-68**

Nome: **FLAVIO OLIVEIRA SILVA**

Data de Nascimento: **17/10/1980**

Situação Cadastral: **REGULAR**

Data da Inscrição: **02/04/1999**

Digito Verificador: **00**

Comprovante emitido às: **09:57:15** do dia **20/03/2022** (hora e data de Brasília).
Código de controle do comprovante: **011D.1760.1172.CA95**



Este documento não substitui o ["Comprovante de Inscrição no CPF"](#).

(Modelo aprovado pela IN/RFB nº 1.548, de 13/02/2015.)

[Handwritten signatures and initials in blue ink]



REPÚBLICA FEDERATIVA DO BRASIL
CADASTRO NACIONAL DA PESSOA JURÍDICA



NÚMERO DE INSCRIÇÃO 11.453.310/0001-88 MATRIZ	COMPROVANTE DE INSCRIÇÃO E DE SITUAÇÃO CADASTRAL	DATA DE ABERTURA 14/12/2009
NOME EMPRESARIAL S. DA S. COELHO EIRELI		
TÍTULO DO ESTABELECIMENTO (NOME DE FANTASIA) *****	PORTE EPP	
CÓDIGO E DESCRIÇÃO DA ATIVIDADE ECONÔMICA PRINCIPAL 38.11-4-00 - Coleta de resíduos não-perigosos		
CÓDIGO E DESCRIÇÃO DAS ATIVIDADES ECONÔMICAS SECUNDÁRIAS 37.02-9-00 - Atividades relacionadas a esgoto, exceto a gestão de redes 41.20-4-00 - Construção de edifícios 42.11-1-01 - Construção de rodovias e ferrovias 42.13-8-00 - Obras de urbanização - ruas, praças e calçadas 42.99-5-01 - Construção de instalações esportivas e recreativas 42.99-5-99 - Outras obras de engenharia civil não especificadas anteriormente 43.13-4-00 - Obras de terraplenagem 45.20-0-01 - Serviços de manutenção e reparação mecânica de veículos automotores 45.20-0-04 - Serviços de alinhamento e balanceamento de veículos automotores 45.20-0-06 - Serviços de borracharia para veículos automotores 45.30-7-03 - Comércio a varejo de peças e acessórios novos para veículos automotores 45.30-7-05 - Comércio a varejo de pneumáticos e câmaras-de-ar		
CÓDIGO E DESCRIÇÃO DA NATUREZA JURÍDICA 230-5 - Empresa Individual de Responsabilidade Limitada (de Natureza Empresária)		
LOGRADOURO R DO PRADO	NÚMERO 234	COMPLEMENTO *****
CEP 65.680-000	BARRIO/DISTRITO CENTRO	MUNICÍPIO PASSAGEM FRANCA
		UF MA
ENDEREÇO ELETRÔNICO	TELEFONE (99) 8402-8525	
ENTE FEDERATIVO RESPONSÁVEL (EFR) *****		
SITUAÇÃO CADASTRAL ATIVA	DATA DA SITUAÇÃO CADASTRAL 14/12/2009	
MOTIVO DE SITUAÇÃO CADASTRAL		
SITUAÇÃO ESPECIAL *****	DATA DA SITUAÇÃO ESPECIAL *****	

Aprovado pela Instrução Normativa RFB nº 1.863, de 27 de dezembro de 2018.

Emitido no dia **19/03/2022** às **10:52:16** (data e hora de Brasília).

Página: 1/1

10



Consulta Quadro de Sócios e Administradores - QSA

CNPJ:

11.453.310/0001-88

NOME EMPRESARIAL:

S. DA S. COELHO EIRELI

CAPITAL SOCIAL:

R\$400.000,00 (Quatrocentos mil reais)

O Quadro de Sócios e Administradores(QSA) constante da base de dados do Cadastro Nacional da Pessoa Jurídica (CNPJ) é o seguinte:

Nome/Nome Empresarial:

FLAVIO OLIVEIRA SILVA

Qualificação:

65-Titular Pessoa Física Residente ou Domiciliado no Brasil

Para informações relativas à participação no QSA, acessar o e-CAC com certificado digital ou comparecer a uma unidade da RFB.

Emissão na dia 18/03/2022 às 10:56 (data e hora de Brasília).



Estado do Maranhão
SINTEGRA/ICMS
 Conselho Público de Fomento do Estado do Maranhão

Secretaria de Fomento



Resultado da Consulta SINTEGRA/ICMS

IDENTIFICAÇÃO**CGC:** 11.453.310/0001-88 **Inscrição Estadual:** 12.324847-7**Razão Social:** S DA S COELHO EIRELI**Regime Apuração:** NORMAL**ENDEREÇO****Logradouro:** RUA DO PRADO**Número:** 234 **Complemento:****Bairro:** CENTRO**Município:** PASSAGEM FRANCA **UF:** MA**CEP:** 65680000 **DDD:** **Telefone:** 34921032**INFORMAÇÕES COMPLEMENTARES****CNAE Principal:** 3811400 - COLETA DE RESÍDUOS NÃO-PERIGOSOS**CNAEs Secundários**

Código	Descrição CNAE
4520066	SERVIÇOS DE BORRACHARIA PARA VEÍCULOS AUTOMOTORES
4530703	COMÉRCIO A VAREJO DE PEÇAS E ACESSÓRIOS NOVOS PARA VEÍCULOS AUTOMOTORES
3702900	ATIVIDADES RELACIONADAS A ESGOTO, EXCETO A GESTÃO DE REDES
4299999	OUTRAS OBRAS DE ENGENHARIA CIVIL NÃO ESPECIFICADAS ANTERIORMENTE
4120400	CONSTRUÇÃO DE EDIFÍCIOS
4211101	CONSTRUÇÃO DE RODOVIAS E FERROVIAS
4213800	OBRAS DE URBANIZAÇÃO - RUAS, PRAÇAS E CALÇADAS
4299501	CONSTRUÇÃO DE INSTALAÇÕES ESPORTIVAS E RECREATIVAS
4530705	COMÉRCIO A VAREJO DE PNEUMÁTICOS E CÂMARAS-DE-AIR
4313400	OBRAS DE TERRAPLENAGEM
4520001	SERVIÇOS DE MANUTENÇÃO E REPARAÇÃO MECÂNICA DE VEÍCULOS AUTOMOTORES
4520004	SERVIÇOS DE ALINHAMENTO E BALANÇAMENTO DE VEÍCULOS AUTOMOTORES

Situação Cadastral Vigente: HABILITADO**Data desta Situação Cadastral:** 19/12/2020**OBRIGAÇÕES****NFe a partir de (CNAEs):****EDF a partir de:** 01/01/2013, 01/01/2013, 01/01/2013,**CTE a partir de:**

Observação: Os dados acima estão baseados em informações fornecidas pelo próprio contribuinte cadastrado. Não valem como certidão de sua efetiva existência de fato e de direito, não são oponíveis à Fazenda e nem excluem a responsabilidade tributária derivada de operações com ele ajustadas.

Data da Consulta: 15/04/2022**Número da Consulta:**

Desenvolvido por SIBM/CDIPL - 2005-2017



PASSAGEM FRANCA

Atos instituídos, novas conquistas

FICHA CADASTRAL MUNICIPAL

IDENTIFICAÇÃO:

RAZÃO SOCIAL: S DA S COELHO EIRELI - EPP

INSCRIÇÃO MUNICIPAL: 0211

CNPJ: 11.453.310/0001-88

PORTE: EPP

ENDEREÇO:

ENDEREÇO: RUA DO PRADO Nº 234 - CENTRO

BAIRRO: CENTRO

MUNICÍPIO: PASSAGEM FRANCA UF: MA

CEP: 65.680-000 FONE: 99 98402-8525

CNAE PRINCIPAL: 38 11.4-00- COLETA DE RESÍDUOS NÃO-PERIGOSOS

CODIGO	DESCRIÇÃO CNAE
37.02-9-00	ATIVIDADES RELACIONADAS A ESGOTO, EXCETO A GESTÃO DE REDES
41.20-4-00	CONSTRUÇÃO DE EDIFÍCIO
42.11-1-01	CONSTRUÇÃO DE RODOVIAS E FERROVIAS
42.13-8-00	OBRAS DE URBANIZAÇÃO -RUAS, PRAÇAS E CALÇADAS
42.99-9-01	CONSTRUÇÃO DE INSTALAÇÕES ESPORTIVAS E RECREATIVAS
42.99-599	OUTRAS OBRAS DE ENGENHARIA CIVIL NÃO ESPECIFICADAS ANTERIORMENTE
43.13-4-00	OBRAS DE TERRAPLENAGEM
45.20-0-01	SERVIÇOS DE MANUTENÇÃO E REPARAÇÃO MECÂNICA DE VEÍCULOS AUTOMOTORES
45.20-0-04	SERVIÇOS DE ALINHAMENTO E BALANCEAMENTO DE VEÍCULOS AUTOMOTORES
44.20-0-06	SERVIÇOS DE BORRACHARIA PARA VEÍCULOS AUTOMOTORES
45.30-7-03	COMÉRCIO A VAREJO DE PEÇAS E ACESSÓRIOS NOVOS PARA VEÍCULOS AUTOMOTORES
45.30-7-05	COMÉRCIO A VAREJO DE PNEUMÁTICOS E CÂMARA DE AR

CODIGO E DESCRIÇÃO DA NATUREZA JURÍDICA-230-5-EMPRESA INDIVIDUAL DE RESPONSABILIDADE LIMITADA(DE NATUREZA EMPRESARIAL)

SITUAÇÃO CADASTRAL: ATIVA

DATA DA SITUAÇÃO CADASTRAL: 05 /03/2022

Passagem Franca - Ma 05 de Março de 2022.

THELYS ANDRADE NOLETO PESSOA

Thelys Andrade Noleto Pessoa
Sec. Administração e Finanças, Fiscalização
Arrecadação e tributos

Pça. Presidente Médici, n.º 503 - Centro CEP. 65.680-000

Telefax: (99) 3558-1212 e-mail: cnpj@passagemfranca.ma.br

CNPJ:10.438.570/0001-11





ESTADO DO MARANHÃO
SECRETARIA DE ESTADO DA
FAZENDA

EMPRESA
FÁCIL



INSCRIÇÃO ESTADUAL: 123248477

Nome / Razão Social: S. DA S. COELHO EIRELI

CNPJ: 11.453.310/0001-88

Endereço: RUA DO PRADO, CENTRO CEP: 65680000 no município de Passagem Franca/

Atividade Principal: 3811-4/00 - Coleta de resíduos não-perigosos

Atividade(s) Secundária(s) 4530-7/05 - Comércio a varejo de pneumáticos e câmaras-de-ar, 4520-0/01 - Serviços de manutenção e reparação mecânica de veículos automotores, 4120-4/00 - Construção de edifícios, 4313-4/00 - Obras de terraplenagem, 4520-0/06 - Serviços de borracharia para veículos automotores, 4530-7/03 - Comércio a varejo de peças e acessórios novos para veículos automotores, 3702-9/00 - Atividades relacionadas a esgoto, exceto a gestão de redes, 4520-0/04 - Serviços de alinhamento e balanceamento de veículos automotores, 4299-5/99 - Outras obras de engenharia civil não especificadas anteriormente, 4213-8/00 - Obras de urbanização - ruas, praças e calçadas, 4211-1/01 - Construção de rodovias e ferrovias, 4299-5/01 - Construção de instalações esportivas e recreativas

São Luis, quinta, 03 de março de 2022

Código de Autenticidade: 5FV2NKE5

Observação: Os dados acima estão baseados em informações fornecidas pelo próprio contribuinte cadastrado. Não valem como certidão de sua efetiva existência de fato e de direito, não são oponíveis à Fazenda e nem excluem a responsabilidade tributária derivada de operações com ele ajustadas.

Marcellus Ribeiro Alves
SECRETÁRIO DE ESTADO DA FAZENDA



MINISTÉRIO DA FAZENDA
Secretaria da Receita Federal do Brasil
Procuradoria-Geral da Fazenda Nacional



**CERTIDÃO NEGATIVA DE DÉBITOS RELATIVOS AOS TRIBUTOS FEDERAIS E À DÍVIDA
ATIVA DA UNIÃO**

Nome: S. DA S. COELHO EIRELI
CNPJ: 11.453.310/0001-88

Ressalvado o direito de a Fazenda Nacional cobrar e inscrever quaisquer dívidas de responsabilidade do sujeito passivo acima identificado que vierem a ser apuradas, é certificado que não constam pendências em seu nome, relativas a créditos tributários administrados pela Secretaria da Receita Federal do Brasil (RFB) e a inscrições em Dívida Ativa da União (DAU) junto à Procuradoria-Geral da Fazenda Nacional (PGFN).

Esta certidão é válida para o estabelecimento matriz e suas filiais e, no caso de ente federativo, para todos os órgãos e fundos públicos da administração direta a ele vinculados. Refere-se à situação do sujeito passivo no âmbito da RFB e da PGFN e abrange inclusive as contribuições sociais previstas nas alíneas 'a' a 'd' do parágrafo único do art. 11 da Lei nº 8.212, de 24 de julho de 1991.

A aceitação desta certidão está condicionada à verificação de sua autenticidade na Internet, nos endereços <<http://rfb.gov.br>> ou <<http://www.pgfn.gov.br>>.

Certidão emitida gratuitamente com base na Portaria Conjunta RFB/PGFN nº 1.751, de 2/10/2014.
Emitida às 05:21:36 do dia 04/11/2021 <hora e data de Brasília>.
Válida até 03/05/2022.

Código de controle da certidão: **76C6.3D9D.CB0E.BB83**

Qualquer rasura ou emenda invalidará este documento.



**GOVERNO DO ESTADO DO MARANHÃO
SECRETARIA DE ESTADO DA FAZENDA**



CERTIDÃO NEGATIVA DE DÉBITO

Nº Certidão: 026595/22

Data da

28/02/2022 19:22:02

Inscrição Estadual: 123248477

CPF/CNPJ: 11453310000188

Razão Social: S DA S COELHO EIRELI

Endereço: RUA DO PRADO, 234 CEP: 65680000 - CENTRO

Telefone: (99)34921032

Município: PASSAGEM FRANCA

UF: MA

Certificamos que, após a realização das consultas procedidas no sistema desta Secretaria, substanciado pelos artigos 240 a 242, da lei nº 7.799, de 19/12/2002 e disposto no artigo 205 da lei nº 5.172, de 25 de outubro de 1966 (Código Tributário Nacional), não constam débitos relativos aos tributos estaduais, administrados por esta Secretaria, em nome do sujeito passivo acima identificado. Ressalvado, todavia, à Fazenda Pública Estadual o direito da cobrança de dívidas que venham a ser apuradas e não alcançadas pela decadência.

Validade da Certidão: 120 (cento e vinte) dias: 28/06/2022.

A autenticidade desta certidão deverá ser confirmada no endereço:

<http://portal.sefaz.ma.gov.br/>, clicando no item "Certidões" e em seguida em "Validação de Certidão Negativa de Débito".

CERTIDÃO EMITIDA GRATUITAMENTE.

Data Impressão: 28/02/2022 19:22:02



**GOVERNO DO ESTADO DO MARANHÃO
SECRETARIA DE ESTADO DA FAZENDA**



CERTIDÃO NEGATIVA DE DÍVIDA ATIVA

Nº Certidão: 013882/22

Data da

28/02/2022 19:25:14

Inscrição Estadual: 123248477

CPF/CNPJ: 11453310000188

Razão Social: S DA S COELHO EIRELI

Endereço: RUA DO PRADO, 234 CEP: 65680000 - CENTRO

Telefone: (99)34921032

Município: PASSAGEM FRANCA

UF: MA

Certificamos que, após a realização das consultas procedidas no sistema desta Secretaria e na forma do disposto do artigo 156, da lei nº 2.231, de 29/12/1962, substanciado pelos artigos 240 e 242 da lei nº 7.799, de 19/12/2002, bem como prescreve o artigo 205 da lei nº 5.172, de 25 de outubro de 1966 (Código Tributário Nacional) não constam débitos inscritos na Dívida Ativa, em nome do sujeito passivo acima identificado.

Validade da Certidão: 120 (cento e vinte) dias: 28/06/2022.

A autenticidade desta certidão deverá ser confirmada no endereço:

<http://portal.sefaz.ma.gov.br/>, clicando no item "Certidões" e em seguida em "Validação de Certidão Negativa de Dívida Ativa".

CERTIDÃO EMITIDA GRATUITAMENTE.

17

Data Impressão: 28/02/2022 19:25:14



CERTIDÃO NEGATIVA DE DÉBITOS

VALIDADE: 08.07.2022

Certificamos a quem interessar possa que **S DA S COELHO EIRELI**
Inscrito no CNPJ nº 11.453.310/0001-88, situado na Rua do Prado, 234, Bairro Centro -
Passagem Franca – MA, **NADA DEVE** a Secretaria Municipal de Finanças, **ressalvados**
débitos em apuração por este setor de acordo consta em nossos registros, até a
presente data, eu **Antônio Reinaldo Fernandes Pessoa**, Tesoureiro, Fiscalização,
Arrecadação e Tributos, fiz busca, constatei e certifico.

Passagem Franca – MA, 08 de Abril de 2022.

Antônio Reinaldo Fernandes Pessoa

Pça. Presidente Médici, n.º 503 – Centro CEP. 65.680-000
Telefax: (99) 3558-1212 e-mail: prmpasseoemfranca@bol.com.br
CNPJ:10.438.570/0001-11





CERTIDÃO NEGATIVA DE DÍVIDA ATIVA

VALIDADE: 08.07.2022

Certificamos a quem interessar possa que **S DA S COELHO EIRELI**
Inscrito no CNPJ nº 11.453.310/0001-88, situado na Rua do Prado, 234, Bairro Centro -
Passagem Franca – MA, **NADA DEVE** a Secretaria Municipal de Finanças, **ressalvados**
débitos em apuração por este setor de acordo consta em nossos registros, até a
presente data, eu **Antônio Reinaldo Fernandes Pessoa**, Tesoureiro, Fiscalização,
Arrecadação e Tributos, fiz busca, constatei e certifico.

Passagem Franca – MA, 08 de Abril de 2022.

Antônio Reinaldo Fernandes Pessoa

Pça. Presidente Médici, n.º 503 – Centro CEP. 65.680-000
Telefax: (99) 3558-1212 e-mail: pmopassagemfranca@bol.com.br
CNPJ:10.438.570/0001-11





ESTADO DO MARANHÃO
 PREFEITURA MUNICIPAL DE PASSAGEM FRANCA
 SECRETARIA MUNICIPAL DA FAZENDA
 DEPARTAMENTO DE RECEITA



ALVARÁ
 DE LICENÇA LOCALIZAÇÃO
 E FUNCIONAMENTO
 EXERCÍCIO 2022.

Nome Empresarial: **S. DA S. COELHO EIRELI**
 Nome Fantasia:

CNPJ/CPF: **11.453310/0001-88**

Código e descrição da atividade econômica principal:

38.11-4-00 - Coleta de resíduos não-perigosos

Código e descrição da atividade secundária:

- 37.02-9-00 - Atividades relacionadas a jogos, exceto a gestão de redes
- 41.20-4-00 - Construção de edifícios
- 42.11-1-01 - Construção de rodovias e ferrovias
- 42.13-8-00 - Obras de urbanização - ruas, praças e calçadas
- 42.99-8-01 - Construção de instalações esportivas e recreativas
- 42.95-5-99 - Outras obras de engenharia civil não especificadas anteriormente
- 43.13-4-00 - Obras de terraplenagem
- 45.20-0-01 - Serviços de manutenção e reparação mecânica de veículos automotores
- 45.20-0-04 - Serviços de alinhamento e balanceamento de veículos automotores
- 45.20-0-06 - Serviços de borracharia para veículos automotores
- 45.30-7-03 - Comércio a varejo de peças e acessórios novos para veículos automotores
- 45.30-7-05 - Comércio a varejo de pneumáticos e câmaras-de-ar

Código e descrição da natureza jurídica:

230-5 - Empresa Individual de Responsabilidade Limitada (de Natureza Empresár

Endereço: **R DO PRADO, 234 - CENTRO**

Município: **Passagem Franca** UF: **MA** CEP: **65.680-000**

Inscrição Municipal: **0211**

Local e data: **Município de Passagem Franca, 07 de janeiro de 2022**

Vencimento: **31 de Dezembro de 2022**

Antônio Reinaldo F. Pessoa

O presente ALVARÁ deverá ser afixado em local bem visível a fiscalização do departamento de Administração Financeira Municipal.

Praça Presidente Médici, 503 – Centro – CEP: 65.680-000 – Passagem Franca – MA.
 Fone/Fax: (99) 3558-1212



30

Voltar

Imprimir

**Certificado de Regularidade
do FGTS - CRF**

Inscrição: 11.453.310/0001-88
Razão Social: S DA S COELHO EIRELI
Endereço: R DO PRADO 234 / CENTRO / PASSAGEM FRANCA / MA / 65680-000

A Caixa Econômica Federal, no uso da atribuição que lhe confere o Art. 7, da Lei 8.036, de 11 de maio de 1990, certifica que, nesta data, a empresa acima identificada encontra-se em situação regular perante o Fundo de Garantia do Tempo de Serviço - FGTS.

O presente Certificado não servirá de prova contra cobrança de quaisquer débitos referentes a contribuições e/ou encargos devidos, decorrentes das obrigações com o FGTS.

Validade: 21/03/2022 a 19/04/2022

Certificação Número: 2022032101092817335216

Informação obtida em 29/03/2022 15:19:53

A utilização deste Certificado para os fins previstos em Lei esta condicionada a verificação de autenticidade no site da Caixa:
www.caixa.gov.br

21



CERTIDÃO NEGATIVA DE DÉBITOS TRABALHISTAS

Nome: S. DA S. COELHO EIRELI (MATRIZ E FILIAIS)
CNPJ: 11.453.310/0001-88
Certidão nº: 7856728/2022
Expedição: 09/03/2022, às 09:07:48
Validade: 05/09/2022 - 180 (cento e oitenta) dias, contados da data de sua expedição.

Certifica-se que **S. DA S. COELHO EIRELI (MATRIZ E FILIAIS)**, inscrito(a) no CNPJ sob o nº **11.453.310/0001-88**, **NÃO CONSTA** como inadimplente no Banco Nacional de Devedores Trabalhistas.

Certidão emitida com base nos arts. 642-A e 883-A da Consolidação das Leis do Trabalho, acrescentados pelas Leis ns.º 12.440/2011 e 13.467/2017, e no Ato 01/2022 da CGJT, de 21 de janeiro de 2022. Os dados constantes desta Certidão são de responsabilidade dos Tribunais do Trabalho.

No caso de pessoa jurídica, a Certidão atesta a empresa em relação a todos os seus estabelecimentos, agências ou filiais.

A aceitação desta certidão condiciona-se à verificação de sua autenticidade no portal do Tribunal Superior do Trabalho na Internet (<http://www.tst.jus.br>).

Certidão emitida gratuitamente.

INFORMAÇÃO IMPORTANTE

Do Banco Nacional de Devedores Trabalhistas constam os dados necessários à identificação das pessoas naturais e jurídicas inadimplentes perante a Justiça do Trabalho quanto às obrigações estabelecidas em sentença condenatória transitada em julgado ou em acordos judiciais trabalhistas, inclusive no concernente aos recolhimentos previdenciários, a honorários, a custas, a emolumentos ou a recolhimentos determinados em lei; ou decorrentes de execução de acordos firmados perante o Ministério Público do Trabalho, Comissão de Conciliação Prévia ou demais títulos que, por disposição legal, contiver força executiva.



ESTADO DO MARANHÃO
PODER JUDICIÁRIO
JUÍZO DE DIREITO DA COMARCA DE PASSAGEM FRANCA
DISTRIBUIÇÃO

CERTIDÃO

CERTIFICO, na qualidade de Servidora Judicial que, dando buscas nos Livros de Distribuição de Feitos Cíveis, desta Comarca, verifiquei a **INEXISTÊNCIA** de **DISTRIBUIÇÃO DE AÇÕES DE FALÊNCIA, CONCORDATA OU RECUPERAÇÃO JUDICIAL** em desfavor de **S DA S COELHO EIRELI, com CNPJ nº 11.453.310/0001-88**, localizada na Rua do Prado, nº 234, Centro, Passagem Franca-MA, CEP: 65.680-000. O referido é verdade e dou fé. PASSAGEM FRANCA-MA, 18 de março de 2022. Eu, Francisca Nide Pereira da Silva, Servidora Judicial matrícula 197830, fiz a pesquisa, digitei, subscrevi e vai assinada pelo Secretário Judicial.

Francisca Nide Pereira da Silva
Secretária Judicial
Mat. 196055



- 1. Esta certidão terá validade de sessenta (60) dias, conforme Art. 198 do Código de Normas da CGJ.
- 2. Esta certidão é emitida em uma única via, sem rasuras e mediante assinatura do servidor (art. 199 CN).

Fórum "Des. Carlos César de Berredo Martins"
Rua Joaquim Tiboni, 407 - Centro
Passagem Franca-MA
CEP: 65680-000
Fone/Fax: (99) 3558-1351



23

S DA S COELHO EIRELI

0051

RUA DO PRADO, 234 - CENTRO - CEP : 65680-000

PASSAGEM FRANCA / MA

CNPJ: 11.453.310/0001-88

I.E.: 123248477

Data do Registro: 14/12/2009

Nº do Registro: 21600079934

Local de Registro: Jucema

FOLHA : 0001

Período Movimento: JANEIRO/2021 a DEZEMBRO/2021

ÍNDICE DE LÍQUIDEZ**ÍNDICE DE LÍQUIDEZ GERAL**

ILG	=	$\frac{\text{Ativo Circulante} + \text{Realizável a Longo Prazo}}{\text{Passivo Circulante} + \text{Passivo não Circulante}}$	ILG	=	$\frac{1.810.428,05}{26.253,44}$	ILG :	68,9597
------------	---	---	------------	---	----------------------------------	--------------	----------------

ÍNDICE DE LÍQUIDEZ CORRENTE

ILC	=	$\frac{\text{Ativo Circulante}}{\text{Passivo Circulante}}$	ILC	=	$\frac{1.645.303,66}{26.253,44}$	ILC :	62,67
------------	---	---	------------	---	----------------------------------	--------------	--------------

ÍNDICE DE LÍQUIDEZ SECA

ILS	=	$\frac{\text{Ativo Circulante} - \text{Estoque}}{\text{Passivo Circulante}}$	ILS	=	$\frac{1.475.303,66}{26.253,44}$	ILS :	56,1947
------------	---	--	------------	---	----------------------------------	--------------	----------------

ÍNDICE DE LÍQUIDEZ IMEDIATA

ILI	=	$\frac{\text{Disponível}}{\text{Passivo Circulante}}$	ILI	=	$\frac{1.431.270,92}{26.253,44}$	ILI :	54,5175
------------	---	---	------------	---	----------------------------------	--------------	----------------

PASSAGEM FRANCA/MA, 31 de DEZEMBRO de 2021

ISAIAS ANRAFEL SÁ COUTINHO FERREIRA BEZERRA
CONTADOR
C.P.F. :042.679.183-50 RG : 0284297520040SSP/MA
C.R.C. :012773/O

FLAVIO OLIVEIRA SILVA
401 Titular Pessoa Física
C.P.F. :877.102.853-68
R.G. :0676820020189SES/MA

S DA S COELHO EIRELI

RUA DO PRADO, 234 - CENTRO - CEP : 65680-000

PASSAGEM FRANCA / MA

CNPJ: 11.453.310/0001-88

I.E.: 123248477

Local de Registro: Jucema

Período Movimento: JANEIRO/2021 a DEZEMBRO/2021

Data do Registro: 14/12/2009

Nº do Registro: 21600079934

FOLHA : 0002

**ÍNDICE DE ESTRUTURA DO ATIVO****ÍNDICE DE PARTICIPAÇÃO DO DISPONÍVEL**

$$\text{IPD} = \frac{\text{Disponível}}{\text{Ativo Circulante}} = \frac{1.431.270,92}{1.645.303,66} \quad \text{IPD} = 0,8699$$

ÍNDICE DE PARTICIPAÇÃO DOS ESTOQUES

$$\text{IPE} = \frac{\text{Estoque}}{\text{Ativo Circulante}} = \frac{170.000,00}{1.645.303,66} \quad \text{IPE} = 0,1033$$

ÍNDICE DE PARTICIPAÇÃO DO ATIVO CIRCULANTE

$$\text{IPAC} = \frac{\text{Ativo Circulante}}{\text{Ativo}} = \frac{1.645.303,66}{2.084.341,25} \quad \text{IPAC} = 0,7894$$

ÍNDICE DE PARTICIPAÇÃO DE CREDORES

$$\text{IPC} = \frac{\text{Fornecedores}}{\text{Ativo Circulante}} = \frac{7.308,47}{1.645.303,66} \quad \text{IPC} = 0,0044$$

PASSAGEM FRANCA/MA, 31 de DEZEMBRO de 2021

ISAIAS ANRAFEL SÁ COUTINHO FERREIRA BEZERRA
CONTADOR

C.P.F. :042.679.183-50 RG : 0284297520040SSP/MA

C.R.C. :012773/O

FLAVIO OLIVEIRA SILVA

401 Titular Pessoa Física

C.P.F. :877.102.853-68

R.G. :0676820020189SES/MA

S DA S COELHO EIRELI

0051

RUA DO PRADO, 234 - CENTRO - CEP : 65680-000

PASSAGEM FRANCA / MA

CNPJ: 11.453.310/0001-88

I.E.: 123248477

Local de Registro: Jucema

Data do Registro: 14/12/2009

Nº do Registro: 21600079934

Período Movimento: JANEIRO/2021 a DEZEMBRO/2021

FOLHA : 0033

ÍNDICE DE ESTRUTURA DO PASSIVO

ÍNDICE DE VARIAÇÃO DOS RECURSOS PRÓPRIOS

IVRP =	$\frac{\text{Patrimônio Líquido}}{\text{Patrimônio Líquido Anterior}}$	IVRP =	$\frac{2.058.087,81}{2.033.069,04}$	IVRP :	1,0123
--------	--	--------	-------------------------------------	--------	--------

ÍNDICE DE PARTICIPAÇÃO DO E.L.P.

IPELP =	$\frac{\text{Patrimônio Líquido}}{\text{Passivo não Circulante}}$	IPELP =	$\frac{2.058.087,81}{0,00}$	IPELP :	2058087,81
---------	---	---------	-----------------------------	---------	------------

ÍNDICE DE PARTICIPAÇÃO DO EXIGÍVEL TOTAL

IPET =	$\frac{\text{Patrimônio Líquido}}{\text{Passivo Circulante}}$	IPET =	$\frac{2.058.087,81}{26.253,44}$	IPET :	78,3931
--------	---	--------	----------------------------------	--------	---------

ÍNDICE DE PARTICIPAÇÃO DO PASSIVO

IPP =	$\frac{\text{Patrimônio Líquido}}{\text{Passivo}}$	IPP =	$\frac{2.058.087,81}{2.084.341,25}$	IPP :	0,9874
-------	--	-------	-------------------------------------	-------	--------

ÍNDICE DE CAPITAL DE GIRO

CAPITALIZAÇÃO

C =	$\frac{\text{Patrimônio Líquido} * 100}{\text{Ativo}}$	C =	$\frac{205.808.781,00}{2.084.341,25}$	C :	98,7404
-----	--	-----	---------------------------------------	-----	---------

IMOBILIZAÇÃO DO CAPITAL PRÓPRIO

IC =	$\frac{\text{Ativo Imobilizado} * 100}{\text{Patrimônio Líquido}}$	IC =	$\frac{25.135.423,00}{2.058.087,81}$	IC :	12,213
------	--	------	--------------------------------------	------	--------

LÍQUIDEZ DOS RECURSOS PRÓPRIOS

LRP =	$\frac{\text{Capital de Giro}}{\text{Patrimônio Líquido}}$	LRP =	$\frac{1.645.303,66}{2.058.087,81}$	LRP :	0,7994
-------	--	-------	-------------------------------------	-------	--------

PASSAGEM FRANCA/MA, 31 de DEZEMBRO de 2021

ISAÍAS ANRAFEL SÁ COUTINHO FERREIRA BEZERRA
CONTADOR
C.P.F. :042.679.183-50 RG : 0284297520040SSP/MA
C.R.C. :012773/O

FLAVIO OLIVEIRA SILVA
401 Titular Pessoa Física
C.P.F. :877.102.853-68
R.G. :0676820020189SES/MA

36

S DA S COELHO EIRELI

0051

RUA DO PRADO, 234 - CENTRO - CEP : 85680-000

PASSAGEM FRANCA / MA

CNPJ: 11.453.310/0001-88

I.E.: 123248477

Local de Registro: Jucema

Data do Registro: 14/12/2009

Nº do Registro: 21600079934

Período Movimento: JANEIRO/2021 a DEZEMBRO/2021

FOLHA: 0804

ÍNDICE DE ENDIVIDAMENTO**ÍNDICE DE ENDIVIDAMENTO GERAL**

$$\text{IEG} = \frac{\text{Passivo Circulante} + \text{Passivo não Circulante}}{\text{Ativo}} = \frac{26.253,44}{2.084.341,25} \quad \text{IEG} = 0,0126$$

ÍNDICE DE ENDIVIDAMENTO CORRENTE

$$\text{IEC} = \frac{\text{Passivo Circulante}}{\text{Ativo}} = \frac{26.253,44}{2.084.341,25} \quad \text{IEC} = 0,0126$$

ÍNDICE DE CAPITAL DE TERCEIROS

$$\text{ICT} = \frac{\text{Passivo Circulante} + \text{Passivo não Circulante}}{\text{Patrimônio Líquido}} = \frac{26.253,44}{2.058.087,81} \quad \text{ICT} = 0,0128$$



PASSAGEM FRANCA/MA, 31 de DEZEMBRO de 2021

ISAIAIS ANRAFAEL SÁ COUTINHO FERREIRA BEZERRA
CONTADOR
C.P.F. :042.679.183-50 RG : 0284297520040SSP/MA
C.R.C. :012773/O

FLAVIO OLIVEIRA SILVA
401 Titular Pessoa Física
C.P.F. :877.102.853-68
R.G. :0676820020189SES/MA

97

S DA S COELHO EIRELI

0051

RUA DO PRADO, 234 - CENTRO - CEP : 65680-000

PASSAGEM FRANCA / MA

CNPJ: 11.453.310/0001-88

I.E.: 123248477

Local de Registro: Jucema

Data do Registro: 14/12/2009

Nº do Registro: 21600079934

Período Movimento: JANEIRO/2021 a DEZEMBRO/2021

FOLHA 0005

ÍNDICE DE RENTABILIDADE

ÍNDICE DE GIRO DO ATIVO

IGA =	$\frac{\text{Receitas}}{\text{Ativo}}$	IGA =	$\frac{809.706,87}{2.084.341,25}$	IGA :	0,3885
-------	--	-------	-----------------------------------	-------	--------

MARGEM OPERACIONAL

MO =	$\frac{\text{Lucro/Prejuízo Operacional}}{\text{Receitas}}$	MO =	$\frac{1.459.166,25}{809.706,87}$	MO :	1,80209197187519
------	---	------	-----------------------------------	------	------------------

RENTABILIDADE DO ATIVO

RA =	$\frac{\text{Lucro/Prejuízo do Exercício}}{\text{Ativo}}$	RA =	$\frac{1.459.166,25}{2.084.341,25}$	RA :	0,7001
------	---	------	-------------------------------------	------	--------

RENTABILIDADE DO PATRIMÔNIO LÍQUIDO

RPL =	$\frac{\text{Lucro/Prejuízo do Exercício} * 100}{\text{Patrimônio Líquido}}$	RPL =	$\frac{145.916.625,00}{2.058.087,81}$	RPL :	70,8991
-------	--	-------	---------------------------------------	-------	---------

ÍNDICE RECEITAS SOBRE DESPESAS

IRD =	$\frac{\text{Receitas}}{\text{Despesas}}$	IRD =	$\frac{809.706,87}{784.686,10}$	IRD :	1,0319
-------	---	-------	---------------------------------	-------	--------

ÍNDICE DE INDEPENDÊNCIA FINANCEIRA

ÍNDICE DE INDEPENDÊNCIA FINANCEIRA

IIF =	$\frac{\text{Patrimônio Líquido}}{\text{Ativo}}$	IIF =	$\frac{2.058.087,81}{2.084.341,25}$	IIF :	0,9874
-------	--	-------	-------------------------------------	-------	--------

ÍNDICE DE SOLVÊNCIA GERAL

ÍNDICE DE SOLVÊNCIA GERAL

ISG =	$\frac{\text{Ativo}}{\text{Passivo Circulante} + \text{Passivo não Circulante}}$	ISG =	$\frac{2.084.341,25}{26.253,44}$	ISG :	79,3931
-------	--	-------	----------------------------------	-------	---------

PASSAGEM FRANCA/MA, 31 de DEZEMBRO de 2021

ISAÍAS ANRAFEL SÁ COUTINHO FERREIRA BEZERRA
CONTADOR
C.P.F. :042.879.183-50 RG : 0284297520040SSP/MA
C.R.C. :012773/O

FLAVIO OLIVEIRA SILVA
401 Titular Pessoa Física
C.P.F. :877.102.853-68
R.G. :0676820020189SES/MA

38

S DA S COELHO EIRELI

0051

RUA DO PRADO, 234 - CENTRO - CEP : 65680-000

PASSAGEM FRANCA / MA

CNPJ: 11.453.310/0001-88

I.E.: 123248477

Local de Registro: Jucema

Data do Registro: 14/12/2009

Nº do Registro: 21600079934

Período Movimento: JANEIRO/2021 a DEZEMBRO/2021

FOLHA : 000

ÍNDICE DE GRAU DE IMOBILIZAÇÃO**ÍNDICE DE GRAU DE IMOBILIZAÇÃO**

IGI =	$\frac{\text{Ativo Imobilizado}}{\text{Patrimônio Líquido}}$	IGI =	$\frac{251.354,23}{2.058.087,81}$	IGI :	0,1221
-------	--	-------	-----------------------------------	-------	--------



PASSAGEM FRANCA/MA, 31 de DEZEMBRO de 2021

ISAIAS ANRAFEL SÁ COUTINHO FERREIRA BEZERRA
CONTADOR
C.P.F. :042.679.183-50 RG : 0284297520040SSP/MA
C.R.C. :012773/O

FLAVIO OLIVEIRA SILVA
401 Titular Pessoa Física
C.P.F. :877.102.853-68
R.G. :0676820020189SES/MA

29

NOTAS EXPLICATIVAS

S DA S COELHO EIRELI

FOLHA: 7

RUA DO PRADO, 234 - CENTRO - CEP : 65880-000

PASSAGEM FRANCA / MA

CNPJ: 11.453.310/0001-88

Local de Registro: JUCEMA

Inscrição Estadual: 123248477

Data de Registro: 14/12/2009

Nº do Registro: 21600079934

Conforme dermina a Resolução do CFC No. 1.296/10 (NBC - TG - 03) Demonstração do Fluxo de Caixa e Resolução do CFC No. 1.376/11 (NBC TG 26) - Apresentação Demonstrações Contabeis, os valores contabilizados neste sub-grupo representam medas em caixa e depósito avista em conta bancaria , bem como os recursos que possuem a mesma característica de liquidez de caixa e de disponibilidade imediata ou ate 90 (noventa) dias e que estão sujeitos a insignificante risco de mudança de valor, podendo ate mesmo sendo integralizado no capital social..

- I - Foi-se adotado o Regime de Competência para apropriação das receitas e das despesas;
- II - As receitas são apuradas de acordo as notas fiscais emitidas pelo responsavel legal da empresa;
- III - As despesas são escrituradas através de Notas Fiscais e Recibos de posse do responsavel legal;



ISAIAS ANRADEL SÁ COUTINHO FERREIRA BEZERRA
CONTADOR
C.P.F. :042.679.183-50 RG : 0284297520040SSP/MA
C.R.C. :MA-012773/O

FLAVIO OLIVEIRA SILVA
401 Titular Pessoa Fisica
C.P.F. :877.102.853-68
R.G. :0676820020188SES/MA



ASSINATURA ELETRÔNICA



Certificamos que o ato da empresa S. DA S. COELHO EIRELI consta assinado digitalmente por:

IDENTIFICAÇÃO DO(S) ASSINANTE(S)	
CPF/CNPJ	Nome
04267918350	ISAIAS ANRAFEL SA COUTINHO FERREIRA BEZERRA
87710285368	FLAVIO OLIVEIRA SILVA

JUCEMA

CERTIFICO O REGISTRO EM 12/04/2022 17:24 SOB Nº 20220450099.
PROTOCOLO: 220450099 DE 12/04/2022.
CÓDIGO DE VERIFICAÇÃO: 12204669126. CNPJ DA SEDE: 11453310000188.
NIRE: 21600079934. COM EFEITOS DO REGISTRO EM: 12/04/2022.
S. DA S. COELHO EIRELI

LARISSA ROCHA DA SILVA
SECRETÁRIA-GERAL
www.empresafacil.ma.gov.br

A validade deste documento, se impresso, fica sujeita à comprovação de sua autenticidade nos respectivos portais, informando seus respectivos códigos de verificação.

RECIBO DE ENTREGA DE ESCRITURAÇÃO CONTÁBIL DIGITAL

IDENTIFICAÇÃO DO TITULAR DA ESCRITURAÇÃO

NIRE 21800079934	CNPJ 11.453.310/0001-88
NOME EMPRESARIAL S DA S COELHO EIRELI	



IDENTIFICAÇÃO DA ESCRITURAÇÃO

FORMA DA ESCRITURAÇÃO CONTÁBIL Livro Diário	PERÍODO DA ESCRITURAÇÃO 01/01/2021 a 31/12/2021
NATUREZA DO LIVRO LIVRO DIÁRIO	NÚMERO DO LIVRO 4
IDENTIFICAÇÃO DO ARQUIVO (HASH) CD.CD.61.9C.2B.8E.C0.8D.19.8F.DE.19.D7.48.CA.74.3D.46.F8	

ESTE LIVRO FOI ASSINADO COM OS SEGUINTE CERTIFICADOS DIGITAIS:

QUALIFICAÇÃO DO SIGNATARIO	CPF/CNPJ	NOME	Nº SÉRIE DO CERTIFICADO	VALIDADE	RESPONSÁVEL LEGAL
Pessoa Jurídica (e-CNPJ ou e-PJ)	11453310000188	S DA S COELHO EIRELI:11453310000188	295521840194389313 793825604842948666 861727630442	16/03/2022 a 16/03/2023	Sim
Contador	04267918350	ISAIAS ANRAFEL SA COUTINHO FERREIRA BEZERRA:04267918350	497899090085349477 994931019219946323 636077585220	10/08/2021 a 10/08/2022	Não

NÚMERO DO RECIBO:

A7.CD.CD.61.9C.2B.8E.C0.8D.19.8F.D
E.19.D7.48.CA.74.3D.46.F8-5

Escrituração recebida via Internet
pelo Agente Receptor SERPRO

em 11/04/2022 às 20:02:47

50.C9.04.F8.21.A7.73.93
D3.19.75.5F.3B.25.62.C2

Considera-se autenticado o livro contábil a que se refere este recibo, dispensando-se a autenticação de que trata o art. 39 da Lei nº 8.934/1994. Este recibo comprova a autenticação.

BASE LEGAL: Decreto nº 1.800/1996, com a alteração do Decreto nº 8.683/2016, e arts. 39, 39-A, 39-B da Lei nº 8.934/1994 com a alteração da Lei Complementar nº 1247/2014.

BALANÇO PATRIMONIAL



Entidade: S DA S COELHO EIRELI
 Período da Escrituração: 01/01/2021 a 31/12/2021 CNPJ: 11.453.310/0001-88
 Número de Ordem do Livro: 4
 Período Selecionado: 01 de Janeiro de 2021 a 31 de Dezembro de 2021

Descrição	Nota	Saldo Inicial	Saldo Final
ATIVO		R\$ 2.074.982,91	R\$ 2.084.341,25
CIRCULANTE		R\$ 1.886.123,47	R\$ 1.643.383,88
DISPONÍVEL		R\$ 1.854.120,43	R\$ 1.421.279,82
CASA		R\$ 1.353.487,37	R\$ 1.424.699,07
CASA MATRIZ		R\$ 1.353.487,37	R\$ 1.424.699,07
BANCOS CONTA MOVIMENTO		R\$ 603,06	R\$ 1,85
BANCO DO BRASIL		R\$ 603,06	R\$ 1,85
(-) APLICAÇÕES FINANCEIRAS		R\$ (0,00)	R\$ 6.570,00
-) FUNDOS DE INVESTIMENTOS (FOFIM/FAÇA)		R\$ (0,00)	R\$ 6.570,00
CREDITOS		R\$ 24.000,04	R\$ 44.032,74
CONTAS A RECEBER		R\$ 24.000,04	R\$ 44.032,74
DUPLICATAS A RECEBER		R\$ 24.000,04	R\$ 44.032,74
ESTOQUES		R\$ 90.000,00	R\$ 170.000,00
ESTOQUES DE MERCADORIAS		R\$ 90.000,00	R\$ 170.000,00
EST DE MERC APLICADA NA PREST DE SERVIÇO		R\$ 90.000,00	R\$ 170.000,00
ATIVO NÃO CIRCULANTE		R\$ 408.859,44	R\$ 438.037,59
NÃO CIRCULANTE		R\$ 62.766,17	R\$ 22.558,97
CONTAS A RECEBER		R\$ 62.766,17	R\$ 22.558,97
DUPLICATAS A RECEBER		R\$ 62.766,17	R\$ 22.558,97
INVESTIMENTOS		R\$ 165.124,39	R\$ 165.124,39
PARTICIPAÇÃO SOCIETARIAS		R\$ 165.124,39	R\$ 165.124,39
APLICAÇÕES A L PRAZO		R\$ 165.124,39	R\$ 165.124,39
MOBILIZADO		R\$ 178.945,88	R\$ 211.354,23
MOBILIZADO EM USO		R\$ 368.895,27	R\$ 468.695,27
VEICULOS		R\$ 70.000,00	R\$ 70.000,00
MOVES E UTENSÍLIOS		R\$ 198.224,89	R\$ 198.224,89
TERRENOS		R\$ 128.470,58	R\$ 200.470,58
(-) DEPRECIACÕES ACUMULADAS		R\$ (205.746,36)	R\$ (217.341,34)
-) (-) DEPREC. ACUMULADAS DE VEICULOS		R\$ (16.000,00)	R\$ (19.200,00)
-) (-) DEPREC. ACUM. MOV. E UTENSÍLIOS		R\$ (43.916,48)	R\$ (48.208,11)
-) (-) DEPREC. ACUM. BENS MOVES		R\$ (145.830,88)	R\$ (149.933,23)
PASSIVO		R\$ 2.074.982,91	R\$ 2.084.341,25
CIRCULANTE		R\$ 41.893,87	R\$ 26.253,44
FORNecedores GERAIS		R\$ 23.808,47	R\$ 7.306,47
FORNecedores		R\$ 23.808,47	R\$ 7.306,47
FORNecedores GERAIS		R\$ 23.808,47	R\$ 7.306,47
OBRIGAÇÕES TRABALHISTAS		R\$ 18.875,80	R\$ 17.036,00
OBRIGAÇÕES COM PESSOAL		R\$ 13.075,00	R\$ 16.820,00
SALARIOS A PAGAR		R\$ 15.175,80	R\$ 10.120,00
HONORARIOS A PAGAR		R\$ 800,00	R\$ 1.100,00
HONORARIOS ADVOGADO A PAGAR		R\$ 800,00	R\$ 1.100,00
HONORARIOS ENGENHEIRO CIVIL A PAGAR		R\$ 1.300,00	R\$ 1.000,00
ENCARGOS SOCIAIS A RECOLHER		R\$ 3.980,80	R\$ 1.018,00
INSS A RECOLHER		R\$ 798,40	R\$ 909,00
FGTS A RECOLHER		R\$ 798,40	R\$ 909,00
CONTRIBUIÇÕES SINDICAIS A RECOLHER		R\$ 2.304,00	R\$ 0,00
OUTRAS OBRIGAÇÕES		R\$ 1.109,80	R\$ 1.308,97
CONTAS A PAGAR		R\$ 1.109,80	R\$ 1.308,97
SERV. DE TELECOMUNICAÇÕES		R\$ 499,50	R\$ 525,89
AGUA E ESGOTO A PAGAR		R\$ 190,00	R\$ 172,88
ENERGIA ELÉTRICA A PAGAR		R\$ 499,10	R\$ 606,20
PATRIMÔNIO LÍQUIDO		R\$ 2.033.089,04	R\$ 2.058.087,81
CAPITAL SOCIAL		R\$ 400.000,00	R\$ 400.000,00
CAPITAL SOCIAL SUBSCRITO		R\$ 400.000,00	R\$ 400.000,00
CAPITAL SOCIAL		R\$ 400.000,00	R\$ 400.000,00
LUCRO OU PREJUÍZO NO EXERCÍCIO		R\$ 1.436.147,48	R\$ 1.408.186,25
LUCRO NO EXERCÍCIO		R\$ 1.436.147,48	R\$ 1.408.186,25
LUCRO NO PERÍODO		R\$ 1.436.147,48	R\$ 1.408.186,25
RESERVAS DE LUCROS		R\$ 198.921,36	R\$ 198.921,36
RESERVAS DE LUCROS		R\$ 198.921,36	R\$ 198.921,36
RESERVA PARA CONTINGÊNCIA		R\$ 127.145,36	R\$ 127.145,36
RESERVA ESTATUTÁRIA		R\$ 30.520,00	R\$ 30.520,00
RESERVA LEGAL		R\$ 30.000,00	R\$ 30.000,00
RESERVA PATRIMONIAL		R\$ 11.256,20	R\$ 11.256,20



Este documento é parte integrante de escrituração cuja autenticação se comprova pelo recibo de número A7, CD, CD, 61, 9C, 2B, 8E, CD, 8D, 19, 8F, DE, 19, D7, 4B, CA, 74, 3D, 4B, F8-5, nos termos do Decreto nº 8.683/2016.

Este relatório foi gerado pelo Sistema Público de Escrituração Digital – Sped

Versão 0.0.0 do Visualizador

Página 1 de 1

33

DEMONSTRAÇÃO DE RESULTADO DO EXERCÍCIO



Entidade: S DA S COELHO EIRELI

Período da Escrituração: 01/01/2021 a 31/12/2021

CNPJ: 11.453.310/0001-88

Número de Ordem do Livro: 4

Período Selecionado: 01 de Janeiro de 2021 a 31 de Dezembro de 2021



Descrição	Nota	Saldo anterior	Saldo atual
(=) RECEITA BRUTA		R\$ 1.680.584,82	R\$ 809.706,87
SERVICOS PRESTADOS		R\$ 1.680.584,82	R\$ 809.706,87
(-) (=) CUSTOS		R\$ (83.165,00)	R\$ (235.000,00)
(-) CUSTO DAS MERCADORIAS VENDIDAS (CMV)		R\$ (83.165,00)	R\$ (235.000,00)
(-) (=) DESPESAS OPERACIONAIS		R\$ (347.962,12)	R\$ (549.688,10)
(-) SALARIOS		R\$ (122.100,00)	R\$ (145.440,00)
(-) FGTS		R\$ (0,00)	R\$ (10.908,00)
(-) INSS		R\$ (0,00)	R\$ (10.908,00)
(-) HONORARIO ADVOGADO		R\$ (9.600,00)	R\$ (13.200,00)
(-) ENGENHEIRO		R\$ (15.600,00)	R\$ (18.000,00)
(-) TELEFONE		R\$ (5.472,05)	R\$ (6.063,75)
(-) ENERGIA ELETRICA		R\$ (5.692,92)	R\$ (6.969,42)
(-) HONORARIOS CONTABEIS		R\$ (9.600,00)	R\$ (13.200,00)
(-) AGUA E ESGOTO		R\$ (1.800,00)	R\$ (1.978,78)
(-) DESPESAS COM DEPRECIACAO		R\$ (72.094,00)	R\$ (7.591,65)
(-) ISS		R\$ (84.029,24)	R\$ (14.844,63)
(-) CONTRIBUICAO SOCIAL		R\$ (0,00)	R\$ (6.558,63)
(-) IRPJ - IMPOSTO DE RENDA PJ		R\$ (20.167,01)	R\$ (6.194,26)
(-) MATERIAL DE LIMPEZA		R\$ (0,00)	R\$ (53.000,00)
(-) MENSALIDADE DE INTERNET		R\$ (0,00)	R\$ (3.000,00)
(-) MATERIAL DE ESCRITORIO		R\$ (0,00)	R\$ (20.000,00)
(-) DESPESAS DIVERSAS		R\$ (0,00)	R\$ (210.000,00)
(-) TARIFAS BANCARIAS		R\$ (1.806,90)	R\$ (1.830,98)
RESULTADO LIQUIDO DO EXERCICIO		R\$ 1.249.457,70	R\$ 25.018,77

Este documento é parte integrante de escrituração cuja autenticação se comprova pelo recibo de número A7.CD.CD.61.9C.2B.8E.C0.8D.19.8F.DE.19.D7.48.CA.74.3D.46.F8-5, nos termos do Decreto nº 8.683/2016.

Este relatório foi gerado pelo Sistema Público de Escrituração Digital – Sped

Versão 9.0.0 do Visualizador

Página 1 de 1

34

DADOS DAS ASSINATURAS



Entidade: **S DA S COELHO EIRELI**
 Período da Escrituração: **01/01/2021 a 31/12/2021** CNPJ: **11.453.310/0001-88**
 Número de Ordem do Livro: **4**



Dados das Assinaturas da Escrituração

Qualificação do Assinante	Pessoa Jurídica (e-CNPJ ou e-PJ)
Tipo do Certificado	Pessoa Jurídica
CPF / CNPJ	877.102.853-68
Nº de Série do Certificado	295521840194388313793825604842948668861727630442
Nome do Signatário	S DA S COELHO EIRELI:11453310000188
Autoridade Certificadora Emissora	AC DIGITALSIGN RFB G3
Validade	16/03/2022 a 16/03/2023

Qualificação do Assinante	Contador
Tipo do Certificado	Pessoa Física
CPF / CNPJ	042.679.183-50
Nº de Série do Certificado	497899090085349477994931019219946323636077585220
Nome do Signatário	ISAIAS ANRAFAEL SA COUTINHO FERREIRA BEZERRA:04267918350
Autoridade Certificadora Emissora	AC DIGITALSIGN RFB G2
Validade	10/08/2021 a 10/08/2022









TERMOS DE ABERTURA E ENCERRAMENTO



Entidade: S DA S COELHO EIRELI
Período da Escrituração: 01/01/2021 a 31/12/2021 **CNPJ:** 11.453.310/0001-88
Número de Ordem do Livro: 4
Período Selecionado: 01 de Janeiro de 2021 a 31 de Dezembro de 2021



TERMO DE ABERTURA

Nome Empresarial	S DA S COELHO EIRELI
NIRE	21600079934
CNPJ	11.453.310/0001-88
Número de Ordem	4
Natureza do Livro	LIVRO DIARIO
Município	PASSAGEM FRANCA
Data do arquivamento dos atos constitutivos	14/12/2009
Data de arquivamento do ato de conversão de sociedade simples em sociedade empresária	
Data de encerramento do exercício social	31/12/2021
Quantidade total de linhas do arquivo digital	3523

TERMO DE ENCERRAMENTO

Nome Empresarial	S DA S COELHO EIRELI
Natureza do Livro	LIVRO DIARIO
Número de ordem	4
Quantidade total de linhas do arquivo digital	3523
Data de inicio	01/01/2021
Data de término	31/12/2021

Este documento é parte integrante de escrituração cuja autenticação se comprova pelo recibo de número A7.CD.CD.61.9C.2B.8E.C0.8D.19.8F.DE.19.D7.48.CA.74.3D.46.F8-5, nos termos do Decreto nº 8.683/2016.

Este relatório foi gerado pelo Sistema Público de Escrituração Digital – Sped

Versão 9.0.0 do Visualizador

Página 1 de 1



**CONSELHO REGIONAL DE CONTABILIDADE DO ESTADO DO MARANHÃO
CERTIDÃO DE HABILITAÇÃO PROFISSIONAL**

O CONSELHO REGIONAL DE CONTABILIDADE DO ESTADO DO MARANHÃO certifica que o(a) profissional identificado(a) no presente documento encontra-se habilitado para o exercício da profissão contábil.

IDENTIFICAÇÃO DO REGISTRO

NOME..... : ISAIAS ANRAFAEL SÁ COUTINHO FERREIRA BEZERRA
REGISTRO..... : MA-012773/O-9
CATEGORIA..... : CONTADOR
CPF..... : ***.679.183-**

A falsificação deste documento constitui-se em crime previsto no Código Penal Brasileiro, sujeitando o autor à respectiva ação penal.

Emissão: MARANHÃO, 10/03/2022 as 09:43:07.

Válido até: 08/06/2022.

Código de Controle: 635183.

Para verificar a autenticidade deste documento consulte o site do CRCMA.

S DA S COELHO EIRELI-EPP

CNPJ: 11.453.310/0001-88

Rua do Prado, 234 – Centro-Passagem Franca - MA



TIPO: TOMADA DE PREÇO 012/2022

DATA: 19/04/2022.

HORARIO: 14:30 HORAS

DECLARAÇÃO DE ENQUADRAMENTO NA LEI COMPLEMENTAR Nº 123/2006

**PREFEITURA MUNICIPAL DE BARRA DO CORDA-MA
À COMISSÃO PERMANENTE DE LICITAÇÃO**

A empresa **S DA S COELHO EIRELI-EPP, CNPJ nº 11.453.310/000188**, ENDEREÇO: Rua do Prado, 234-Centro- Passagem Franca - MA, por intermédio do seu representante legal Sr. **FLAVIO OLIVEIRA SILVA**, portador da Carteira de Identidade nº 067682002018-9/SSP/MA e CPF nº 877.202.853-68 , DECLARA, sob as penas da lei, que cumpre os requisitos legais para a qualificação como microempresa ou empresa de pequeno porte, e atesta a aptidão para usufruir do tratamento favorecido estabelecido nos arts. 42 a 49 da Lei Complementar federal n. 123/06, não possuindo nenhum dos impedimentos previstos no § 4º do artigo 3º da referida Lei.

Passagem Franca - MA, 18 de ABRIL de 2022.

FLAVIO OLIVEIRA SILVA
Titular
CPF 877 102 853-68
067682002018-9/SSP/MA

RUA DO PRADO, 234 - CENTRO – CEP: 65.680-000 PASSAGEM FRANCA-MA
EMAIL: sdasflavio@gmail.com



CERTIDÃO SIMPLIFICADA

Sistema Nacional de Registro de Empresas Mercantis - SINREM

Certificamos que as informações abaixo constam dos documentos arquivados nesta Junta Comercial e são vigentes na data da sua expedição.

Nome Empresarial: S. DA S. COELHO ERELI		Protocolo: MAC2201889383	
Natureza Jurídica: Empresa Individual de Responsabilidade Limitada (de Natureza Empresária)			
NIRE (Sede) 21600079904	CNPJ 11.453.310/0001-88	Arquivamento do Ato Constitutivo 14/12/2008	Início de Atividade 14/12/2009
Endereço Completo Rua DO PRADO, Nº 234, CENTRO - Passagem Franca/MA - CEP 65680-000			
Objeto COLETA DE RESIDUOS NAO-PERIGOSOS ATIVIDADES RELACIONADAS A ESGOTO, EXCETO A GESTAO DE REDES SERVICOS DE MANUTENCAO E REPARACAO MECANICA DE VEICULOS AUTOMOTORES SERVICOS DE ALINHAMENTO E BALANCEAMENTO DE VEICULOS AUTOMOTORES SERVICOS DE BORRACHARIA PARA VEICULOS AUTOMOTORES COMERCIO A VAREJO DE PECAS E ACESSORIOS NOVOS PARA VEICULOS COMERCIO A VAREJO DE PNEUMATICOS E CAMARAS-DE-A. CONSTRUCAO DE RODOVIAS E FERROVIAS OBRAS DE TERRAPLENAGEM CONSTRUCAO DE EDIFICIOS CONSTRUCAO DE INSTALACOES ESPORTIVAS E RECREATIVAS OBRAS DE URBANIZACAO - RUAS, PRAÇAS E CALÇADAS OUTRAS OBRAS DE ENGENHARIA CIVIL NAO ESPECIFICADAS ANTERIORMENTE			
Capital R\$ 400.000,00 (quatrocentos mil reais) Capital Integralizado R\$ 400.000,00 (quatrocentos mil reais)		Porte EPP (Empresa de Pequeno Porte)	Prazo de Duração Indeterminado
Titular Nome FLAVIO OLIVEIRA SILVA	CPF 877.102.853-68	Administrador S	Início do Mandato 23/02/2022
Dados do Administrador Nome FLAVIO OLIVEIRA SILVA	CPF 877.102.853-68	Início do Mandato 18/02/2022	Término do Mandato Indeterminado
Último Arquivamento Data 12/04/2022	Número 20220450099	Ato/eventos 310 / 310 - OUTROS DOCUMENTOS DE INTERESSE DA EMPRESA / EMPRESARIO	Situação ATIVA Status SEM STATUS

Esta certidão foi emitida automaticamente em 15/04/2022, às 10:26:20 (horário de Brasília).
Se empresa, verificar sua autenticidade no <https://www.empresafacil.ma.gov.br>, com o código GVJT8VA.



MAC2201889383

LARISSA ROCHA DA SILVA
Secretária Geral

Handwritten signatures and initials in blue ink, including a large signature and a smaller one with the number 39.



CERTIDÃO ESPECÍFICA

Sistema Nacional de Registro de Empresas Mercantis - SINREM

Certificamos que as informações abaixo constam dos documentos arquivados nesta Junta Comercial e são vigentes na data da sua expedição.

Certificamos que S. DA S. COELHO EIRELI encontra-se registrada nesta Junta Comercial, como segue:		Protocolo: MAC2201889428	
NIRE 21600079934 CNPJ 11.453.310/0001-88		Situação ATIVA Status SEM STATUS	
Endereço Completo DO PRADO, Nº 234, xxxxx, CENTRO - Passagem Franca/MA - CEP 65680-000			
Arquivamentos Posteriores			
Ato	Número	Data	Descrição
310	20220450099	12/04/2022	OUTROS DOCUMENTOS DE INTERESSE DA EMPRESA / EMPRESARIO
002	20220250278	03/03/2022	ALTERAÇÃO DE DADOS (EXCETO NOME EMPRESARIAL)
223	20210760249	04/06/2021	BALANÇO
002	20210049340	21/01/2021	ALTERAÇÃO DE DADOS (EXCETO NOME EMPRESARIAL)
223	20200315048	04/05/2020	BALANÇO
903	20200500031	20/01/2020	OUTROS
223	20191223360	27/11/2019	BALANÇO
002	20190008440	14/01/2019	ALTERAÇÃO DE DADOS (EXCETO NOME EMPRESARIAL)
002	21600079934	23/05/2018	TRANSFORMAÇÃO
002	21600079934	23/05/2018	ALTERAÇÃO DE DADOS E DE NOME EMPRESARIAL
002	20180335820	23/05/2018	ENQUADRAMENTO DE EMPRESA DE PEQUENO PORTE
223	20180277359	03/04/2018	BALANÇO
223	20170263029	28/03/2017	BALANÇO
002	20160679648	07/12/2016	CONSOLIDAÇÃO DE CONTRATO/ESTATUTO
002	20160679648	07/12/2016	ALTERAÇÃO DE DADOS (EXCETO NOME EMPRESARIAL)
003	20160266572	11/04/2016	BALANÇO
003	20150006292	08/01/2015	BALANÇO
002	20140659922	08/10/2014	ALTERAÇÃO DE DADOS E DE NOME EMPRESARIAL
090	21200693244	14/12/2009	CONTRATO

Esta certidão foi emitida automaticamente em 14/04/2022, às 15:29:16 (horário de Brasília).
Se impressa, verificar sua autenticidade no <https://www.empresafacil.ma.gov.br>, com o código M9X97CL.



MAC2201889428

LARISSA ROCHA DA SILVA
Secretário(a) Geral

Handwritten signatures and initials in blue ink, including a large signature and several smaller ones.

40



CERTIDÃO DE REGISTRO E QUITAÇÃO
PESSOA JURÍDICA

Lei Federal Nº 5194 de 24 de Dezembro de 1966

CREA-MA

Nº 862715/2022

Emissão: 25/03/2022

Validade: 30/04/2023

Chave: xW23W

Conselho Regional de Engenharia e Agronomia do Estado do Maranhão



CERTIFICAMOS que a Empresa mencionada encontra-se registrada neste Conselho, nos Termos da Lei 5.194/66, conforme os dados impressos nesta certidão. CERTIFICAMOS, ainda, que até a presente data, a referida pessoa jurídica e seu(s) responsável(is) técnico(s) estão quitados com suas anuidades e demais obrigações junto ao Conselho Regional de Engenharia e Agronomia do Maranhão - CREA-MA, estando habilitada a exercer suas atividades, circunscrita à(s) atribuição(ões) de seu(s) responsável(veis) técnico(s).

Interessado(a)

Empresa: S. DA S. COELHO EIRELI

CNPJ: 11.453.310/0001-88

Registro: 0005387973

Categoria: Matriz

Capital Social: R\$ 400.000,00

Data do Capital: 14/01/2019

Faixa: 3

Objetivo Social: COLETA DE RESÍDUOS NÃO PERIGOSOS; ATIVIDADES RELACIONADOS A ESGOTO, EXCETO A GESTÃO DE REDES; SERVIÇOS DE MANUTENÇÃO E REPARAÇÃO MECÂNICA DE VEÍCULOS AUTOMOTORES; SERVIÇOS DE ALINHAMENTO E BALANÇAMENTO DE VEÍCULOS AUTOMOTORES; SERVIÇOS DE BORRACHARIA PARA VEÍCULOS AUTOMOTORES; COMÉRCIO A VAREJO DE PNEUMÁTICO E CÂMARAS-DE-AER. CONSTRUÇÃO DE RODOVIAS E FERROVIAS; OBRAS DE TERRAPLENAGEM; CONSTRUÇÃO DE EDIFÍCIOS; CONSTRUÇÃO DE INSTALAÇÕES ESPORTIVAS E RECREATIVAS; OBRAS DE URBANIZAÇÃO - RUAS, PRAÇAS E CALÇADAS; OUTRAS OBRAS DE ENGENHARIA CIVIL NÃO ESPECIFICADAS ANTERIORMENTE

Restrições Relativas ao Objetivo Social: EMPRESA HABILITADA PARA ATUAR SOMENTE NA ÁREA DA ENGENHARIA CIVIL, AMBIENTAL E TÉCNICA EM SEGURANÇA DO TRABALHO, NO ÂMBITO DAS ATRIBUIÇÕES DE SEUS RESPONSÁVEIS TÉCNICOS.

Endereço Matriz: RUA DO PRADO, 234, CENTRO, PASSAGEM FRANCA, MA, 65680000

Tipo de Registro: Registro Definitivo de Empresa

Data Inicial: 26/02/2018

Data Final: Indefinido

Registro Regional: 0000538811DDMA

Descrição

CERTIDÃO DE REGISTRO E QUITAÇÃO PESSOA JURÍDICA

Informações / Notas

- A capacidade técnico-profissional da empresa é comprovada pelo conjunto dos acervos técnicos dos profissionais constantes de seu quadro técnico.

- A certidão teve sua validade reduzida em virtude do vencimento do BOLETO de ANUIDADE em Aberto: 8303788714. Data de vencimento do boleto: 30/04/2022

- Esta certidão perderá a validade, caso ocorra qualquer alteração posterior dos elementos cadastrais nela contidos

Última Anuidade Paga

Ano: 2021 (3/3)

Parcelamento Ano: 2022

Quantidade de Parcelas Pagas: 1/3

Autos de Infração

Nada consta

Responsáveis Técnicos

Profissional: RAI ARAUJO NOLETO

Registro: 1115713272

CPF: 600.720.943-11

Data Início: 22/01/2021

Data Fim: Indefinido

Data Fim de Contrato: Indefinido

Títulos do Profissional

ENGENHEIRO CIVIL

Atribuição: ART. 28 DO DECRETO Nº 23.569/93, ART. 7º DA LEI 5.194/66, CONSOLIDADOS CONFORME RES. Nº 1.048/13, COMBINADO COM OS ART. 5º E 8º DA RES. 1079/2018 DO CONFEA

Tipo de Responsabilidade: RESPONSÁVEL TÉCNICO

Profissional: EDIEL DE JESUS CALDAS PONTES

Registro: 1116578802

CPF: 303.490.103-82

Data Início: 25/11/2019

Data Fim: Indefinido



41



CERTIDÃO DE REGISTRO E QUITAÇÃO
PESSOA JURÍDICA
 Lei Federal Nº 5194 de 24 de Dezembro de 1966

CREA-MA

Nº 862715/2022
Emissão: 25/03/2022
Validade: 30/04/2022
Chave: xW23W

Conselho Regional de Engenharia e Agronomia do Estado do Maranhão

Data Fim de Contrato: Indefinido

Títulos do Profissional:

ENGENHEIRO AMBIENTAL

Atribuição: RESOLUÇÃO CONFEA Nº 447, DE 2000

TECNICO EM SEGURANÇA DO TRABALHO

Atribuição: ART. 03, 04, 05 E 10 DO CC. FED. 50.022/85

Tipo de Responsabilidade: RESPONSÁVEL TÉCNICO

Sócios

Socio: FLAVIO OLIVEIRA SILVA

CPF: 877.102.853-68

Função: EMPRESARIO



[Handwritten signature]

[Handwritten signature]

[Handwritten signature]

[Handwritten signature]

[Handwritten signature]



42



CERTIDÃO DE REGISTRO E QUITAÇÃO
PESSOA FÍSICA
 Lei Federal Nº 5194 de 24 de Dezembro de 1966

CREA-MA

Nº 862803/2022
 Emissão: 26/03/2022
 Validade: 31/03/2023
 Chave: yZ3d5

Conselho Regional de Engenharia e Agronomia do Estado do Maranhão



CERTIFICAMOS que o profissional mencionado encontra-se registrado neste Conselho, nos termos da Lei 5.194/66, de 24/12/1966, conforme os dados acima. CERTIFICAMOS, ainda, face o estabelecimento nos artigos 68 e 69 da referida Lei, que o interessado não se encontra em débito com o CREA-MA.

Interessado(a)

Profissional: RAI ARAUJO NOLETO
 Registro: 1115713272
 CPF: 800.720.943-11

Tipo de Registro: Registro Definitivo de Profissional (DIPLOMADO NO PAÍS)
 Data de registro: 25/08/2016

Título(s)

GRADUAÇÃO

ENGENHEIRO CIVIL

Atuação: ART. 28 DO DECRETO Nº 23.589/33, ART. 7º DA LEI 5.194/66, CONSOLIDADOS CONFORME RES. Nº 1.048/13, COMBINADO COM OS ART. 5º E 6º DA RES. 1073/2016 DO CONFEA,

Instituição de Ensino: FACULDADE SANTO AGOSTINHO

Data de Formação: 30/05/2016

Descrição

CERTIDÃO DE REGISTRO E QUITAÇÃO PESSOA FÍSICA

Informações / Notas

- A falsificação deste documento constitui-se em crime previsto no Código Penal Brasileiro, sujeitando o(s) autor(s) à respectiva ação penal.
- CERTIFICAMOS que caso ocorra(m) alteração(ões) no(s) elemento(s) contido(s) neste documento, esta Certidão perderá a sua validade para todos os efeitos.
- Esta certidão perderá a validade, caso ocorra qualquer alteração posterior dos elementos cadastrais nela contidos.
- Válido em todo território nacional.

Última Anuidade Paga

Ano: 2022 (1/1)

Autos de Infração

Nada consta

Responsabilidades Técnicas

Empresa: S. DA S. COELHO EIRELI

Registro: 0005387973

CNPJ: 11.453.310/0001-88

Data Início: 22/01/2021

Data Fim: Indefinido

Data Fim de Contrato: Indefinido

Tipo de Responsabilidade: RESPONSÁVEL TÉCNICO





Certidão de Acervo Técnico - CAT
Resolução Nº 1025 de 30 de Outubro de 2009
Resolução Nº 218 de 29 de Junho de 1973

CREA-MA

CAT COM REGISTRO DE ATESTADO

856400/2021

Conselho Regional de Engenharia e Agronomia do Estado do Maranhão

Atividade concluída

CERTIFICAMOS, em cumprimento ao disposto na Resolução nº 1.025, de 30 de outubro de 2009, do Confea, que consta dos assentamentos deste Conselho Regional de Engenharia e Agronomia do Estado do Maranhão - Crea-MA, o Acervo Técnico do profissional **RAI ARAUJO NOLETO** referente à(s) Anotação(ões) de Responsabilidade Técnica - ART abaixo discriminada(s):

Profissional: **RAI ARAUJO NOLETO**
Registro: **1115713272MA** RNP: **1115713272**
Título profissional: **ENGENHEIRO CIVIL**



Número de ART: **MA20210435586** Tipo de ART: **OBRA / SERVIÇO** Registrada em: **21/07/2021** Baixada em: **02/10/2021**
Forma de registro: **INICIAL** Participação técnica: **INDIVIDUAL**
Empresa contratada: **S. DA S. COELHO EIRELI**

Contratante: **Maria de Fátima Coelho** CPF/CNPJ: **068.856.753-34**
Endereço do contratante: **RUA Siqueira Campos** Nº: **1007**
Complemento: **Bairro: Centro**
Cidade: **PASSAGEM FRANCA** UF: **MA** CEP: **65680000**
Contrato: **Celebrado em:**
Valor do contrato: **R\$ 1.874.191,53** Tipo de contratante: **Pessoa Física**
Ação institucional: **Outros**
Endereço da obra/serviço: **RUA INHUMAS** Nº: **S/N**
Complemento: **Bairro: CENTRO** UF: **MA** CEP: **65680000**
Cidade: **PASSAGEM FRANCA**
Coordenadas Geográficas: **-6.183915, -43.785353**
Data de início: **05/02/2021** Conclusão efetiva: **05/08/2021**
Finalidade: **Outro**
Proprietário: **Maria de Fátima Coelho** CPF/CNPJ: **068.856.753-34**

Atividade Técnica: **16 - Execução ELETROTÉCNICA > INSTALAÇÕES ELÉTRICAS > DE INSTALAÇÕES ELÉTRICAS EM BAIXA TENSÃO > #TOS_11.10.1.2 - PARA FINS COMERCIAIS 49 - Execução de obra 433.00 metro quadrado; 16 - Execução CONSTRUÇÃO CIVIL > EDIFICAÇÕES > #TOS_1.1.9 - DE IMÓVEIS 49 - Execução de obra 433.00 metro quadrado; 16 - Execução CONSTRUÇÃO CIVIL > INSTALAÇÕES HIDROSSANITÁRIAS > #TOS_1.4.4 - DE LIGAÇÃO INDIVIDUAL DE REDE DE ÁGUA 49 - Execução de obra 433.00 metro quadrado; 16 - Execução ESTRUTURAS > FUNDAÇÕES > DE FUNDAÇÕES SUPERFICIAIS > #TOS_2.9.1.2 - EM SAPATAS ISOLADAS 49 - Execução de obra 433.00 metro quadrado;**

Observações

Construção de um Imóvel Comercial com os seguintes ambientes: Hall Público (372,12m²); Depósito (9,00m²); WC PNE (3,90m²); Loja (9,00m²); Caixa (8,00m²); WC (2,40m²); Copa (3,30m²); Escritório (9,00m²)

Informações Complementares

CERTIFICAMOS, finalmente, que se encontra vinculado à presente Certidão de Acervo Técnico - CAT, o atestado contendo 9 folha(s), expedido pelo contratante da obra/serviço, a quem cabe a responsabilidade pela veracidade e exatidão das informações nele constantes.

Certidão de Acervo Técnico nº 856400/2021

25/11/2021, 16:18

AbxDZ

A Certidão de Acervo Técnico (CAT) à qual o atestado está vinculado constituirá prova da capacidade técnica-profissional da pessoa jurídica somente se o responsável técnico indicado estiver ou vier a ser integrado ao seu quadro técnico por meio de declaração entregue no momento da habilitação ou da entrega das propostas.

Certificamos que se encontra vinculado à presente CAT o atestado apresentado em cumprimento à Lei nº 8.666/93, expedido pela pessoa jurídica contratante, a quem cabe a responsabilidade pela veracidade e exatidão das informações nele constantes. É de responsabilidade deste Conselho a verificação da atividade profissional em conformidade com a Lei nº 5.194/66 e Resoluções do Conselho Federal de Engenharia e Agronomia - CONFEA.

Esta certidão perderá a validade, caso ocorra qualquer alteração posterior dos elementos cadastrais nela contidos.

Fica(m) Excluído(s), no entanto, o(s) serviço(s) cujas atribuições não competem ao(s) profissional(is) em questão.

A autenticidade desta Certidão pode ser verificada em: <https://crea-ma.sitac.com.br/publico/>, com a chave: **AbxDZ**

Conselho Regional de Engenharia e Agronomia do Estado do Maranhão

Avenida dos Holandeses, Quadra 35, Lote 6, Cahau, São Luís/MA
Tel: + 55 (98) 2106-8300 Fax: + 55 (98) 2108-8300 E-mail: taleconoco@creama.org.br

CREA-MA

Conselho Regional de Engenharia e Agronomia do Estado do Maranhão

Impressa em: 02/12/2021, às 11:19



44



ATESTADO DE CAPACIDADE TÉCNICA

Atesto para os devidos fins e a quem interessa possa, que me foi prestado com bom desempenho e nada tendo que desabone a conduta do prestador, que a empresa contratada: S. DA S. COELHO EIRELI, com Registro no CREA/MA nº 0005387973-MA, executou os serviços descritos abaixo com as seguintes características e com planilha orçamentaria em Anexo.

DADOS DE OBRA/SERVIÇOS	
Contrato/convênio
Local de realização:	RUA INHUMAS – CENTRO, MUNICIPIO DE PASSAGEM FRANCA CEP: 65680000
Nº da ART;	MA20210435586
Valor da Obra:	R\$ 1.874.191,53 (Um Milhão, oitocentos e setenta e quatro mil, cento e noventa e um reais e cinquenta e três centavos).
Período da Obra/Serviços:	05/02/2021 a 05/08/2021
Parcela executada:	100%
DADOS DO CONTRATANTE E PROPRIETÁRIO	
Nome ou razão social:	Maria de Fátima Coelho
CPF / CNPJ:	068.856.753-34
DADOS DA PESSOA JURÍDICA CONTRATADA	
Nome ou razão social:	S. DA S. COELHO EIRELI
CPF / CNPJ:	11.453.310/0001-88
DADOS DA PESSOA DO RESPONSÁVEL TÉCNICO DA CONTRATADA	
Nome Completo:	RAI ARAÚJO NOLETO
Nome ou Razão Social:	Engenheiro Civil
Registro Nacional:	1115713272
Registro no CREA/MA:	1115713272
DESCRIÇÃO DOS SERVIÇOS REALIZADOS	
Construção de um Imóvel Comercial com os seguintes ambientes: Hall Público (372,12m2); Deposito (9,00m2); WC PNE (3,90m2); Loja (9,00m2); Caixa (6,00m2); WC (2,40m2); Copa (3,30m2); Escritório (9,00m2)	
IDENTIFICAÇÃO DO SIGNAÁRIO	
Passagem Franca, 05 de Outubro de 2021	

Contratante da Obra/Serviços:



Maria de Fátima Coelho
CPF: 068.856.753-34

35.118.538/0001-80
SERVENTIA EXTRAJUDICIAL
OFÍCIO ÚNICO
LUA SANTO ANTONIO, 710
CEP: 65.850-000
PASSAGEM FRANCA-MA



SERVENÇA EXTRAJUDICIAL DE PASSAGEM FRANCA
RUA SANTO ANTONIO, 710 - CEP: 65.850-000 - PASSAGEM FRANCA-MA - FONE: (98) 3061-1100
RECONHECIMENTO POR SEMELHANÇA À FIRMA DE MARIA DE FÁTIMA COELHO DOUFE PASSAGEM FRANCA-MA, 20/10/2021
08:28:30
SERVIDOR: 02112/2021
ASSINADO POR: RAI ARAÚJO NOLETO
CPF: 1115713272

Rua Siqueira Campos, n.º 1007 – Centro CEP. 65.680-000
CPF: 068.856.753-34

Digitalizado com CamScanner

Este documento encontra-se registrado no Conselho Regional de Engenharia e Agronomia do Estado do Maranhão, vinculado à Certidão nº 856400/2021, em 25/11/2021 emitida

Certidão nº 856400/2021
02/12/2021, 11:19
Chave de Impressão: AxiDZ

O documento neste ato registrado foi emitido em 25/11/2021 e contém 1 folhas



45

Rafael Araújo Neto
Engenheiro Civil
CREA 111571327-3

Obras
Construção de um imóvel comercial com as seguintes
ambientes: Hall Público (373,12m²); Depósito (9,90m²); WC PNE
(3,90m²); Loja (9,90m²); Caixa (6,00m²); WC (2,40m²); Cozinha
(3,90m²); Escritório (9,90m²)

Bancos
SINAPI - 12/2020 - Maranhão
ORSE - 11/2020 - Sergipe
SEINFRA - 026 - Ceará

S.D.J.
28,8%

Encargos Sociais
Desonerado:
Mortista: 86,81%
Mensalista: 40,87%



Planilha Orçamentária Sintética

Item	Código	Banco	Descrição	Und	Quant	Valor Unit	Valor Unit com SDI	Total	Peso (%)
1			DEMOLIÇÕES E RETIRADAS					47.563,53	2,96 %
1.1	7420/001	SINAPI	TAPUME DE CHAPA DE MADEIRA COMPENSADA, 6" (6MM) COM PINTURA A CAL E REAPROVEITAMENTO DE 22	m ²	190,00	31,00	38,77	6.203,20	
1.2	72170	SINAPI	RETIRADA DE DIVISÓRIAS EM CHAPAS DE MADEIRA, COM MONTANTES METÁLICOS	m ²	190,00	17,60	22,00	3.523,20	
1.3	72221	SINAPI	RETIRADA DE PLACAS DIVISÓRIAS DE GRANILITE	m ²	250,00	12,16	10,30	3.190,00	
1.4	86334	SINAPI	RETIRADA DE ESQUADRIAS METÁLICAS	m ²	210,00	12,16	10,20	3.100,00	
1.5	72226	SINAPI	RETIRADA DE ESTRUTURA DE MADEIRA PONTALETADA PARA TELHAS CERÂMICAS OU DE VIDRO	m ²	525,00	8,04	10,00	5.276,25	
1.6	72236	SINAPI	RETIRADA DE FERRO EM REGRAS DE PVC, INCLUSIVE REDEIRA DE PERFIS	m ²	525,00	5,36	6,70	3.517,50	
1.7	85333	SINAPI	RETIRADA DE APARELHOS SANITÁRIOS	UN	32,50	13,99	17,47	617,15	
1.8	73889/002	SINAPI	DEMOLICAO DE ALVENARIA DE TUAÇOS FURADOS, S/REAPROVEITAMENTO	m ²	52,50	88,94	86,17	4.523,93	
1.9	73889/001	SINAPI	DEMOLICAO DE ALVENARIA DE TUAÇOS MACIÇOS, S/REAPROVEITAMENTO	m ²	52,50	55,15	68,90	3.618,53	
1.10	73618	SINAPI	DEMOLICAO DE CONCRETO SIMPLES	m ³	21,00	179,24	224,00	4.700,00	
1.11	85373	SINAPI	DEMOLICAO DE FERRO DE GESSO	m ²	250,00	1,82	2,37	567,50	
1.12	73601/001	SINAPI	DEMOLICAO DE PISO DE ALTA RESISTENCIA	m ²	120,00	18,24	22,80	2.736,00	
1.13	72224	SINAPI	DEMOLICAO DE TELHAS CERÂMICAS OU DE VIDRO	m ²	300,00	7,39	8,11	3.186,50	
1.14	85400	SINAPI	REMOCAO DE AZULEJO E SUBSTRATO DE ADERENCIA EM ARGAMASSA	m ²	195,00	14,47	18,36	2.802,40	
2			MOVIMENTO DE TERRA					7.832,48	0,42 %
2.1	03358	SINAPI	ESCAVAÇÃO MANUAL DE VALA COM PROFUNDIDADE MENOR DO QUE A 1,30 M, AF. 033018	m ³	70,00	40,10	60,12	4.208,40	
2.2	35630	SINAPI	REATERRO INTERNO (EDIFICACOES) COMPACTADO MANUALMENTE	m ³	70,00	42,58	53,20	3.724,00	
3			FUNDAÇÕES E ESTRUTURAS					82.314,61	2,79 %
3.1	84107	SINAPI	LANTHO COM PREPARO DE FUNDO, LARGURA MAIOR OU IGUAL A 1,5 M, COM CAMADA DE BRITA, LANÇAMENTO MANUAL, EM LOCAL COM NÍVEL BAIXO DE INTERFERÊNCIA, AF. 062038	m ²	29,00	161,89	202,48	5.995,44	
3.2	9970	ORSE	Caixa de Drenagem Tipo I - Dimensões 0,80x0,80x1,00m	un	12,00	320,79	420,96	5.051,76	
3.3	94971	SINAPI	CONCRETO FCK + 30MPa, TRUÇO 12,33,7 (CIMENTO/ÁREA MÉDIA BRITA 1) - PREPARO MECÂNICO COM BETONERA 600 L, AF. 072028	m ³	21,00	376,87	471,09	9.992,98	
3.4	92873	SINAPI	LANÇAMENTO COM USO DE BALDES, ADIENSAMENTO E ACABAMENTO DE CONCRETO EM ESTRUTURAS, AF. 12/2015	m ²	21,00	128,99	196,73	3.375,33	
3.5	74203/002	SINAPI	LAJE PRÉ-MOLDADA P/ FERRO, SOBRECARGA 200KG/M ² , VAZOS ATÉ 3,50x4,00CM, CILAJOTAS E CAP. C/DONC FCK-30MPa, ACM, INTER-ESTR. 30CM, C/ESCORAMENTO (RSAPR.3X) E FERRAGEM NEGATIVA	m ²	140,50	64,19	102,23	14.732,26	
3.6	74203/001	SINAPI	LAJE PRÉ-MOLDADA P/ FERRO, SOBRECARGA 200KG/M ² , VAZOS ATÉ 3,50x4,00CM, CILAJOTAS E CAP. C/DONC FCK-30MPa, ACM, INTER-ESTR. 30CM, C/ESCORAMENTO (RSAPR.3X) E FERRAGEM NEGATIVA	m ²	140,50	77,11	98,38	13.883,26	
4			ALVENARIAS E PAREDES					82.669,00	2,60 %
4.1	86188	SINAPI	(COMPOSIÇÃO REPRESENTATIVA) DO SERVIÇO DE ALVENARIA DE VEDAÇÃO DE BLOCOS VAZADOS DE CERÂMICA DE 39X19X19CM (ESPESSURA 6CM), PARA EDIFICAÇÃO HABITACIONAL UNIFAMILIAR (CASA) E EDIFICAÇÃO PÚBLICA (PADRÃO), AF. 11/2014	m ²	450,00	99,51	74,59	33.471,00	
4.3	191	ORSE	Obras em grande obra andrômeda porca, 4x2m, inclusive montagem com ferragens - Item 02	m ²	20,00	402,29	502,85	10.057,80	
4.4	C4488	SEINFRA	DIVISÓRIA PAINEL CELLULAR, MONTANTE/RODAPE SIMPLES, PERFS. EM ALUMÍNIO - FORNECIMENTO E MONTAGEM	m ²	22,00	85,88	107,10	2.358,20	
4.5	C4486	SEINFRA	DIVISÓRIA DE GESSO ACARTONADO 4x70cm - S/ REVESTIMENTO - FORNECIMENTO E MONTAGEM	m ²	22,00	96,60	121,00	2.662,00	
5			COBERTURAS					118.790,00	6,39 %
5.1	02968	SINAPI	FABRICAÇÃO E INSTALAÇÃO DE ESTRUTURA PONTALETADA DE MADEIRA NÃO APARELHADA PARA TELHADOS COM ATÉ 2 ÁGUAS E PARA TELHA CERÂMICA OU DE CONCRETO, INCLUSIVE TRANSPORTE VERTICAL, AF. 12/2015	m ²	280,00	38,73	35,01	10.204,80	
5.2	02966	SINAPI	FABRICAÇÃO E INSTALAÇÃO DE ESTRUTURA PONTALETADA DE MADEIRA NÃO APARELHADA PARA TELHADOS COM ATÉ 2 ÁGUAS E PARA TELHA ONDULADA DE FIBROCEMENTO, METÁLICA, PLÁSTICA OU TERMOACÚSTICA, INCLUSIVE TRANSPORTE VERTICAL, AF. 12/2015	m ²	280,00	18,50	23,33	6.504,40	
5.3	94201	SINAPI	TELHAMENTO COM TELHA CERÂMICA CAVA-CANAL, TIPO COLOMBAL, COM ATÉ 2 ÁGUAS, INCLUSIVE TRANSPORTE VERTICAL, AF. 072038	m ²	500,00	32,55	40,68	20.340,00	
5.4	94210	SINAPI	TELHAMENTO COM TELHA ONDULADA DE FIBROCEMENTO 2 x 8 MM, COM RECORRIMENTO LATERAL DE 1/4 DE ONDA PARA TELHADO COM INCLINAÇÃO MÁXIMA DE 10°, COM ATÉ 2 ÁGUAS, INCLUSIVE ICANSMTO, AF. 072038	m ²	800,00	30,41	33,08	31.520,00	

Este documento encontra-se registrado no Conselho Regional de Engenharia e Agronomia do Estado do Maranhão, vinculado à Certidão nº 856400/2021, em 25/11/2021



Certidão nº 856400/2021
02/12/2021, 11:19

Chave de Impressão: AbsDZ

O documento neste ato registrado foi emitido em 25/11/2021 e contém 7 folhas

M
MFCoelho
[Handwritten signatures]



Itai Araújo Neto
Engenheiro Civil
CREA 111671327-2

Obra Construção de um imóvel Comercial com as seguintes
ambientes: Hall Público (372,13m²); Depósito (9,26m²); WC PNB
(3,86m²); Loja (8,09m²); Caixa (8,90m²); WC (2,49m²); Copa
(3,30m²); Escritório (9,00m²)

Bancos SINAPI - 12/2020 - Maranhão 26,2%
ORDE - 11/2020 - Sergipe
SEINFRA - 026 - Ceará

B.O.I 26,2%

Encargos Sociais Desonrado:
Inscrita: 66,91%
Mensalista: 49,57%



Planilha Orçamentária Síntese

Item	Código Banco	Descrição	Und	Quant.	Valor Unit	Valor Unit com BDI	Total	Peso (%)
5.2	94221 SINAPI	CUMBEIRA PARA TELHA CERÂMICA EMBOÇADA COM ARGAMASSA TRAÇO 1:2:8 (CIMENTO, CAL E AREIA) PARA TELHADOS COM ATÉ 2 ÁGUAS. INCLUIDO TRANSPORTE VERTICAL. AF. 02/2019	M	140,00	16,59	21,11	2.955,40	
5.8	94223 SINAPI	CUMBEIRA PARA TELHA DE FIBROCEMENTO ONDULADA E = 8 MM. INCLUIDO ACESSÓRIOS DE FIXAÇÃO E RIGAMENTO AF. 02/2019	M	140,00	60,11	75,13	10.516,20	
5.7	94230 SINAPI	CALHA DE BARRAL, SEMICIRCULAR DE PVC, DIÂMETRO 125 M/M, INCLUIDO CABEÇEIRAS, EMENDAS, BOCAS, SUPORTES E VEDAÇÕES. EXCLUINDO CONDUTORES. INCLUIDO TRANSPORTE VERTICAL. AF. 06/2018	M	140,00	60,30	65,37	11.951,80	
5.8	94228 SINAPI	CALHA EM CHAPA DE AÇO GALVANIZADO NÚMERO 24, DESENVOLVIMENTO DE 50 CM, INCLUIDO TRANSPORTE VERTICAL. AF. 07/2019	M	140,00	63,77	76,71	11.154,40	
5.9	94231 SINAPI	RUFO EM CHAPA DE AÇO GALVANIZADO NÚMERO 24, CORTE DE 25 CM, INCLUIDO TRANSPORTE VERTICAL. AF. 07/2019	M	360,00	26,43	49,29	14.764,00	
5		ESQUADRIAS E FERRAGENS					149.931,53	8,00 %
6.1	91300 SINAPI	KIT DE PORTA DE MADEIRA FRISADA, SEMI-OCA (LEVE OU MÉDIA), PADRÃO MÉDIO, 75X210CM, ESPESSURA DE 3CM, ITENS INCLUIDOS: DOBRADIÇAS, MONTAGEM E INSTALAÇÃO DO BATENTE, SEM FECHADURA - FORNECIMENTO E INSTALAÇÃO. AF. 12/2019	UN	14,00	847,60	898,90	11.328,00	
6.2	91302 SINAPI	KIT DE PORTA DE MADEIRA FRISADA, SEMI-OCA (LEVE OU MÉDIA), PADRÃO MÉDIO, 80X210CM, ESPESSURA DE 3,5CM, ITENS INCLUIDOS: DOBRADIÇAS, MONTAGEM E INSTALAÇÃO DO BATENTE, SEM FECHADURA - FORNECIMENTO E INSTALAÇÃO. AF. 12/2019	UN	14,00	878,23	947,76	11.868,90	
6.3	90941 SINAPI	KIT DE PORTA DE MADEIRA PARA PINTURA, SEMI-OCA (LEVE OU MÉDIA), PADRÃO MÉDIO, 80X210CM, ESPESSURA DE 3,5CM, ITENS INCLUIDOS: DOBRADIÇAS, MONTAGEM E INSTALAÇÃO DO BATENTE, FECHADURA COM EXECUÇÃO DO FURO - FORNECIMENTO E INSTALAÇÃO. AF. 12/2019	UN	12,30	709,59	698,50	10.630,50	
6.4	90942 SINAPI	KIT DE PORTA DE MADEIRA PARA PINTURA, SEMI-OCA (LEVE OU MÉDIA), PADRÃO MÉDIO, 75X210CM, ESPESSURA DE 3,5CM, ITENS INCLUIDOS: DOBRADIÇAS, MONTAGEM E INSTALAÇÃO DO BATENTE, FECHADURA COM EXECUÇÃO DO FURO - FORNECIMENTO E INSTALAÇÃO. AF. 12/2019	UN	22,00	514,67	643,59	14.159,70	
6.5	90943 SINAPI	KIT DE PORTA DE MADEIRA PARA PINTURA, SEMI-OCA (LEVE OU MÉDIA), PADRÃO MÉDIO, 80X210CM, ESPESSURA DE 3,5CM, ITENS INCLUIDOS: DOBRADIÇAS, MONTAGEM E INSTALAÇÃO DO BATENTE, FECHADURA COM EXECUÇÃO DO FURO - FORNECIMENTO E INSTALAÇÃO. AF. 12/2019	UN	22,00	547,65	664,91	15.069,00	
6.6	90950 SINAPI	KIT DE PORTA DE MADEIRA PARA PINTURA, SEMI-OCA (LEVE OU MÉDIA), PADRÃO MÉDIO, 90X210CM, ESPESSURA DE 3,5CM, ITENS INCLUIDOS: DOBRADIÇAS, MONTAGEM E INSTALAÇÃO DO BATENTE, SEM FECHADURA - FORNECIMENTO E INSTALAÇÃO. AF. 12/2019	UN	8,00	701,12	676,40	7.011,20	
6.7	94962 SINAPI	JANELA DE ALUMÍNIO DE CORRER, 2 FOLHAS, FIXAÇÃO COM ARGAMASSA, COM VIDROS, PADRONIZADA. AF. 07/2019	m ²	50,00	190,71	233,39	11.669,00	
6.8	94959 SINAPI	JANELA DE AÇO TIPO BASCULANTE PARA VIDROS, COM BATENTE, FERRAGENS E PINTURA ANTICORROSIVA, EXCLUSIVE VIDROS, ACABAMENTO, ALIZAR E CONTRAMARCO. FORNECIMENTO E INSTALAÇÃO. AF. 12/2019	m ²	14,00	528,09	698,36	9.217,04	
6.9	74972003 SINAPI	CORRIMÃO EM TUBO AÇO GALVANIZADO 1 1/4" COM BRACADURA	M	26,00	91,68	114,60	3.210,80	
6.10	90930 SINAPI	FECHADURA DE EMBUTIR COM CILINDRO, EXTERNA, COMPLETA, ACABAMENTO PADRÃO MÉDIO, INCLUIDO EXECUÇÃO DE FURO - FORNECIMENTO E INSTALAÇÃO. AF. 12/2019	UN	28,00	112,00	140,00	3.920,00	
6.11	91300 SINAPI	FECHADURA DE EMBUTIR PARA PORTAS INTERNAS, COMPLETA, ACABAMENTO PADRÃO MÉDIO, COM EXECUÇÃO DE FURO - FORNECIMENTO E INSTALAÇÃO. AF. 12/2019	UN	140,00	98,56	123,20	17.248,00	
6.12	74947902 SINAPI	DOBRADICA EM AÇO FERRO, 3" X 2 1/2", 6-1,9 A 2 MM, SEM ANEL, CROMADO OU ZINCADO, TAMPA BOLA, COM PARAFUSOS	UN	280,00	17,77	22,31	6.210,80	
6.13	71736001 SINAPI	DOBRADICA TIPO VAI E VEM EM LATÃO POLIDO 3"	UN	28,00	96,25	72,75	2.037,00	
6.14	72120 SINAPI	VIDRO TEMPERADO INCOLOR, ESPESSURA 10MM, FORNECIMENTO E INSTALAÇÃO, INCLUSIVE MASSA PARA VEDAÇÃO	m ²	55,00	322,63	403,26	6.940,20	
6.15	84980 SINAPI	MOLA HIERÁLICA DE PISO PARA PORTA DE VIDRO TEMPERADO	UN	7,00	596,33	732,91	5.130,37	
6.16	72117 SINAPI	VIDRO LISO COMUM TRANSPARENTE, ESPESSURA 4MM	m ²	70,00	173,04	218,36	15.244,90	

Este documento encontra-se registrado no Conselho Regional de Engenharia e Agronomia do Estado do Maranhão, vinculado à Certidão nº 856400/2021, em 25/11/2021
em
emitida



Certidão nº 856400/2021
02/12/2021, 11:19
Chave de Impressão: AbxDZ

O documento neste ato registrado foi emitido em 25/11/2021 e contém 7 folhas

MFCoelho



Obra

Construção de um imóvel comercial com os seguintes ambientes: Hall Público (372,12m²); Depósito (9,00m²); WC PME (3,30m²); Loja (5,90m²); Caixa (8,90m²); WC (2,40m²); Copa (3,30m²); Escritório (9,00m²)

Banco

SINAPI - 12/2020 - Maranhão
ORSE - 11/2020 - Sergipe
SENPIRA - 026 - Ceará

B.D.I.

25,0%

Encargos Sociais

Desonerado:
Horista: 26,61%
Mensalista: 49,67%



Planilha Orçamentária Sintética

Item	Código	Banco	Descrição	Und	Quant.	Valor Unit	Valor Unit com BDI	Total	Peso (%)
7			INSTALAÇÕES ELÉTRICAS					188.338,48	10,05 %
7.1	91672	SINAPI	ELETRODUTO RÍGIDO ROSCÁVEL, PVC, DN 32 MM (1"), PARA CIRCUITOS TERMINAIS, INSTALADO EM PAREDE - FORNECIMENTO E INSTALAÇÃO. AF 12/2015	M	500,00	10,37	12,71	5.355,00	
7.2	95727	SINAPI	ELETRODUTO RÍGIDO SOLDÁVEL, PVC, DN 25 MM (3/4"), APARENTE, INSTALADO EM TETO - FORNECIMENTO E INSTALAÇÃO. AF 11/2016 P	M	500,00	4,90	6,12	3.060,00	
7.3	91672	SINAPI	ELETRODUTO RÍGIDO ROSCÁVEL, PVC, DN 40 MM (1 3/4"), PARA CIRCUITOS TERMINAIS, INSTALADO EM PAREDE - FORNECIMENTO E INSTALAÇÃO. AF 12/2015	M	140,00	12,49	15,61	2.185,40	
7.4	91654	SINAPI	ELETRODUTO FLEXÍVEL CORRUGADO, PVC, DN 25 MM (3/4"), PARA CIRCUITOS TERMINAIS, INSTALADO EM PAREDE - FORNECIMENTO E INSTALAÇÃO. AF 12/2015	M	500,00	5,67	7,08	3.540,00	
7.5	91626	SINAPI	ELETRODUTO FLEXÍVEL CORRUGADO, PVC, DN 32 MM (1"), PARA CIRCUITOS TERMINAIS, INSTALADO EM PAREDE - FORNECIMENTO E INSTALAÇÃO. AF 12/2015	M	500,00	7,38	9,20	4.600,00	
7.6	91605	SINAPI	CABO DE COBRE FLEXÍVEL ISOLADO, 1,5 MM², ANTI-CHAMA 0,6/1,0 KV, PARA CIRCUITOS TERMINAIS - FORNECIMENTO E INSTALAÇÃO. AF 12/2015	M	1800,00	2,07	3,71	6.678,00	
7.7	91627	SINAPI	CABO DE COBRE FLEXÍVEL ISOLADO, 2,5 MM², ANTI-CHAMA 0,6/1,0 KV, PARA CIRCUITOS TERMINAIS - FORNECIMENTO E INSTALAÇÃO. AF 12/2015	M	1900,00	4,03	5,03	9.564,00	
7.8	91628	SINAPI	CABO DE COBRE FLEXÍVEL ISOLADO, 4 MM², ANTI-CHAMA 0,6/1,0 KV, PARA CIRCUITOS TERMINAIS - FORNECIMENTO E INSTALAÇÃO. AF 12/2015	M	600,00	5,68	7,10	3.800,00	
7.9	91331	SINAPI	CABO DE COBRE FLEXÍVEL ISOLADO, 6 MM², ANTI-CHAMA 0,6/1,0 KV, PARA CIRCUITOS TERMINAIS - FORNECIMENTO E INSTALAÇÃO. AF 12/2015	M	500,00	7,88	9,60	4.900,00	
7.10	91853	SINAPI	CABO DE COBRE FLEXÍVEL ISOLADO, 10 MM², ANTI-CHAMA 0,6/1,0 KV, PARA CIRCUITOS TERMINAIS - FORNECIMENTO E INSTALAÇÃO. AF 12/2015	M	150,00	12,11	15,13	2.269,50	
7.11	91835	SINAPI	CABO DE COBRE FLEXÍVEL ISOLADO, 16 MM², ANTI-CHAMA 0,6/1,0 KV, PARA CIRCUITOS TERMINAIS - FORNECIMENTO E INSTALAÇÃO. AF 12/2015	M	150,00	16,48	20,11	3.496,50	
7.12	92964	SINAPI	CABO DE COBRE FLEXÍVEL ISOLADO, 25 MM², ANTI-CHAMA 0,6/1,0 KV, PARA DISTRIBUIÇÃO - FORNECIMENTO E INSTALAÇÃO. AF 12/2015	M	120,00	21,56	26,95	3.234,00	
7.13	83447	SINAPI	CAIXA DE PASSAGEM 40X40X50 FUNDO BRITA COM TAMPA	UN	26,00	161,47	201,63	5.661,24	
7.14	83449	SINAPI	CAIXA DE PASSAGEM 60X60X75 FUNDO BRITA COM TAMPA	UN	28,00	345,63	430,03	12.056,84	
7.15	74130301	SINAPI	DISJUNTOR TERMOMAGNÉTICO MONOPOLAR PADRÃO NEMA (AMERICANO) 10 A 20A 240V, FORNECIMENTO E INSTALAÇÃO	UN	70,00	12,17	15,21	1.064,70	
7.16	74130302	SINAPI	DISJUNTOR TERMOMAGNÉTICO MONOPOLAR PADRÃO NEMA (AMERICANO) 35 A 50A 240V, FORNECIMENTO E INSTALAÇÃO	UN	14,00	16,02	20,77	330,78	
7.17	74130303	SINAPI	DISJUNTOR TERMOMAGNÉTICO BIPOLAR PADRÃO NEMA (AMERICANO) 10 A 50A 240V, FORNECIMENTO E INSTALAÇÃO	UN	14,00	56,92	71,10	996,10	
7.18	74130304	SINAPI	DISJUNTOR TERMOMAGNÉTICO TRIPOLAR PADRÃO NEMA (AMERICANO) 10 A 50A 240V, FORNECIMENTO E INSTALAÇÃO	UN	70,00	70,44	86,30	6.041,00	
7.19	74130305	SINAPI	DISJUNTOR TERMOMAGNÉTICO TRIPOLAR PADRÃO NEMA (AMERICANO) 60 A 100A 240V, FORNECIMENTO E INSTALAÇÃO	UN	14,00	107,22	134,02	1.876,28	
7.20	74130306	SINAPI	DISJUNTOR TERMOMAGNÉTICO TRIPOLAR PADRÃO NEMA (AMERICANO) 125 A 150A 240V, FORNECIMENTO E INSTALAÇÃO	UN	14,00	310,83	388,55	5.439,42	
7.21	91867	SINAPI	INTERRUPTOR SIMPLES (3 MÓDULOS) 10A/250V, INCLUINDO SUPORTE E PLACA - FORNECIMENTO E INSTALAÇÃO. AF 12/2015	UN	70,00	30,77	49,71	3.479,70	
7.22	83463	SINAPI	QUADRO DE DISTRIBUIÇÃO DE ENERGIA EM CHAPA DE AÇO GALVANIZADO, PARA 12 DISJUNTORES TERMOMAGNÉTICOS MONOPOLARES, COM BARRAMENTO TRIFÁSICO E NEUTRO - FORNECIMENTO E INSTALAÇÃO	UN	21,00	353,91	442,38	9.290,38	
7.23	91853	SINAPI	INTERRUPTOR SIMPLES (1 MÓDULO) 10A/250V, INCLUINDO SUPORTE E PLACA - FORNECIMENTO E INSTALAÇÃO. AF 12/2015	UN	140,00	18,32	22,90	3.206,00	
7.24	91858	SINAPI	INTERRUPTOR SIMPLES (2 MÓDULOS) 10A/250V, INCLUINDO SUPORTE E PLACA - FORNECIMENTO E INSTALAÇÃO. AF 12/2015	UN	140,00	36,05	46,31	5.083,40	
7.25	91865	SINAPI	INTERRUPTOR PARALELO (1 MÓDULO) 10A/250V, INCLUINDO SUPORTE E PLACA - FORNECIMENTO E INSTALAÇÃO. AF 12/2015	UN	70,00	22,82	28,16	1.970,50	
7.26	02000	SINAPI	TOMADA BAIXA DE EMBUTIR (1 MÓDULO) 3P+T 10 A, INCLUINDO SUPORTE E PLACA - FORNECIMENTO E INSTALAÇÃO. AF 12/2015	UN	140,00	19,44	24,30	3.402,00	
7.27	02037	SINAPI	TOMADA PARA TELEFONE DE 4 POLOS PADRÃO TELEFONIA - FORNECIMENTO E INSTALAÇÃO	UN	30,00	21,00	26,87	752,50	
7.28	83433	SINAPI	INTERRUPTOR PULSADOR DE CAMPANHA OU MINUTERIA 36/200V Q/ CAIXA - FORNECIMENTO E INSTALAÇÃO	UN	14,00	15,63	19,62	273,28	

Este documento encontra-se registrado no Conselho Regional de Engenharia e Agronomia do Estado do Maranhão, vinculado à Certidão nº 856400/2021, em 25/11/2021



Certidão nº 856400/2021
02/12/2021, 11:19
Chave de Impressão: AbxZD

O documento neste ato registrado foi emitido em 25/11/2021 e contém 7 folhas

U

MCCoelho

[Handwritten signature]

[Handwritten signature]

[Handwritten signature]

[Handwritten signature]



Rafael Araújo Holanda
Engenheiro Civil
CREA 111571327-2

Obras
Construção de um Imóvel Comercial com os seguintes ambientes: Hall Público (372,12m²); Depósito (9,02m²); WC PNE (3,60m²); Loja (8,65m²); Caixa (6,00m²); WC (2,40m²); Copa (3,20m²); Escritório (9,60m²).

Bancos
SINAPI - 12/2020 - Maranhão
ORSE - 11/2020 - Sergipe
SENPIRA - 026 - Ceará

B.D.I.
26,0%

Encargos Sociais
Desonerado:
Horista: 88,61%
Mensalista: 48,67%



Planilha Orçamentária Síntetica

Item	Código	Banco	Descrição	Und	Quant.	Valor Unit	Valor Unit com BDI	Total	Peso (%)
7.29	82023	SINAPI	INTERRUPTOR SIMPLES (1 MÓDULO) COM 1 TOMADA DE EMBUSTR 2P+T 10 A, INCLUINDO SUPORTE E PLACA - FORNECIMENTO E INSTALAÇÃO. AF. 12/2015	UN	140,00	32,24	40,50	5.642,00	
7.30	82008	SINAPI	TOMADA BAIXA DE EMBUSTR (2 MÓDULOS) 2P+T 10 A, INCLUINDO SUPORTE E PLACA - FORNECIMENTO E INSTALAÇÃO. AF. 12/2015	UN	140,00	31,25	38,06	5.488,40	
7.31	82001	SINAPI	TOMADA BAIXA DE EMBUSTR (1 MÓDULO) 2P+T 20 A, INCLUINDO SUPORTE E PLACA - FORNECIMENTO E INSTALAÇÃO. AF. 12/2015	UN	26,00	21,34	26,67	746,76	
7.32	83044	SINAPI	LÂMPADA FLUORESCENTE COMPACTA SU BRANCA 20 W, BASE E27 - FORNECIMENTO E INSTALAÇÃO	UN	280,00	14,10	17,82	4.983,60	
7.33	83045	SINAPI	LÂMPADA FLUORESCENTE ESPIRAL BRANCA 40 W, BASE E27 - FORNECIMENTO E INSTALAÇÃO	UN	100,00	44,67	55,83	5.583,00	
7.34	83303	SINAPI	REATOR PARA LÂMPADA FLUORESCENTE 1X40W PARTIDA RÁPIDA FORNECIMENTO E INSTALAÇÃO	UN	140,00	27,94	34,93	4.886,80	
7.35	83302	SINAPI	REATOR PARA LÂMPADA FLUORESCENTE 1X20W PARTIDA RÁPIDA FORNECIMENTO E INSTALAÇÃO	UN	140,00	21,87	27,33	3.826,20	
7.36	73653002	SINAPI	LUMINÁRIA TIPO CALHA, DE SOBREPOR, COM REATOR DE PARTIDA RÁPIDA E LÂMPADA FLUORESCENTE 2X20W, COMPLETA, FORNECIMENTO E INSTALAÇÃO	UN	70,00	79,71	99,83	6.974,10	
7.37	73653008	SINAPI	LUMINÁRIA TIPO CALHA, DE SOBREPOR, COM REATOR DE PARTIDA RÁPIDA E LÂMPADA FLUORESCENTE 2X40W, COMPLETA, FORNECIMENTO E INSTALAÇÃO	UN	80,00	108,06	133,76	10.696,80	
7	83466	SINAPI	LÂMPADA FLUORESCENTE 20W - FORNECIMENTO E INSTALAÇÃO	UN	280,00	7,30	9,12	2.553,60	
7	83468	SINAPI	LÂMPADA FLUORESCENTE 60W - FORNECIMENTO E INSTALAÇÃO	UN	280,00	7,30	9,12	2.553,60	
7.40	74034001	SINAPI	LUMINÁRIA TIPO SPOT PARA 1 LÂMPADA INCANDESCENTE/FLUORESCENTE COMPACTA	UN	90,00	70,20	95,25	8.572,50	
7.41	74231001	SINAPI	LUMINÁRIA ABERTA PARA ILUMINAÇÃO PÚBLICA, PARA LÂMPADA A VAPOR DE MERCÚRIO ATÉ 100W E MISTA ATÉ 900W, COM BRACO EM TUBO DE AÇO GALV 49X1MM PROJ HOR=2.500MM E PROJ VERT=2.200MM, FORNECIMENTO E INSTALAÇÃO	UN	14,00	127,46	158,32	2.230,48	
7.42	73811005	SINAPI	LÂMPADA MISTA DE 200W - FORNECIMENTO E INSTALAÇÃO	UN	14,00	24,62	37,27	521,78	
7.43	74082001	SINAPI	REFLETOR REDONDO EM ALUMÍNIO COM SUPORTE E ALÇA REGULÁVEL PARA FIXAÇÃO, COM LÂMPADA VAPOR DE MERCÚRIO 200W	UN	14,00	247,82	308,77	4.328,78	
7.44	83484	SINAPI	HASTE COPPERWELD 3/4" X 3,00M COM CONECTOR	UN	26,00	57,57	71,96	2.014,56	
8			INSTALAÇÕES HIDROSSANITÁRIAS					118.683,18	6,28 %
8.1	81793	SINAPI	(COMPOSIÇÃO REPRESENTATIVA) DO SERVIÇO DE INSTALAÇÃO DE TUBO DE PVC, SÉRIE NORMAL, ESGOTO PREDIAL, DN 40 MM (INSTALADO EM RAMAL DE DESCARGA OU RAMAL DE ESGOTO SANITÁRIO), INCLUSIVE CONEXÕES, CORTES E FIXAÇÕES, PARA PRÉDIOS. AF. 10/2015	M	120,00	38,42	48,03	5.763,60	
8.2	81795	SINAPI	(COMPOSIÇÃO REPRESENTATIVA) DO SERVIÇO DE INSTALAÇÃO DE TUBO DE PVC, SÉRIE NORMAL, ESGOTO PREDIAL, DN 50 MM (INSTALADO EM RAMAL DE DESCARGA OU RAMAL DE ESGOTO SANITÁRIO), INCLUSIVE CONEXÕES, CORTES E FIXAÇÕES PARA PRÉDIOS. AF. 10/2015	M	120,00	60,10	75,12	9.014,40	
8.3	81794	SINAPI	(COMPOSIÇÃO REPRESENTATIVA) DO SERVIÇO DE INST. TUBO PVC, SÉRIE N, ESGOTO PREDIAL, DN 75 MM, (INST. EM RAMAL DE DESCARGA, RAMAL DE ESG. SANITÁRIO, PRUMADA DE ESG. SANITÁRIO OU VENTILAÇÃO), INCL. CONEXÕES, CORTES E FIXAÇÕES, P/ PRÉDIOS. AF. 10/2015	M	120,00	30,54	38,20	4.584,00	
8.4	81796	SINAPI	(COMPOSIÇÃO REPRESENTATIVA) DO SERVIÇO DE INST. TUBO PVC, SÉRIE N, ESGOTO PREDIAL, 100 MM (INST. RAMAL, DESCARGA, RAMAL DE ESG. SANIT., PRUMADA ESG. SANIT., VENTILAÇÃO OU SUB-COLETOR AÉREO), INCL. CONEXÕES E FIXAÇÕES, P/ PRÉDIOS. AF. 10/2015	M	120,00	50,22	62,77	7.532,40	
8.5	81791	SINAPI	(COMPOSIÇÃO REPRESENTATIVA) DO SERVIÇO DE INSTALAÇÃO DE TUBOS DE PVC, SOLDÁVEL, ÁGUA FRIA, DN 25 MM (INSTALADO EM RAMAL, SUB-RAMAL, RAMAL DE DISTRIBUIÇÃO OU PRUMADA), INCLUSIVE CONEXÕES, CORTES E FIXAÇÕES, PARA PRÉDIOS. AF. 10/2015	M	120,00	25,58	35,86	4.303,20	
8.6	81790	SINAPI	(COMPOSIÇÃO REPRESENTATIVA) DO SERVIÇO DE INSTALAÇÃO TUBOS DE PVC, SOLDÁVEL, ÁGUA FRIA, DN 32 MM (INSTALADO EM RAMAL, SUB-RAMAL, RAMAL DE DISTRIBUIÇÃO OU PRUMADA), INCLUSIVE CONEXÕES, CORTES E FIXAÇÕES, PARA PRÉDIOS. AF. 10/2015	M	120,00	22,30	27,87	3.344,40	
8.7	81794	SINAPI	(COMPOSIÇÃO REPRESENTATIVA) DO SERVIÇO DE INSTALAÇÃO DE TUBOS DE PVC, SOLDÁVEL, ÁGUA FRIA, DN 30 MM (INSTALADO EM RAMAL, SUB-RAMAL OU RAMAL DE DISTRIBUIÇÃO), INCLUSIVE CONEXÕES, CORTES E FIXAÇÕES, PARA PRÉDIOS. AF. 10/2015	M	120,00	28,83	36,03	4.323,60	

Este documento encontra-se registrado no Conselho Regional de Engenharia e Agronomia do Estado do Maranhão, vinculado à Certidão nº 856400/2021, em 25/11/2021 em



Certidão nº 856400/2021
02/12/2021, 11:19
Chave de Impressão: AxxDZ
O documento neste ato registrado foi emitido em 25/11/2021 e contém 7 folhas

MFLOELHO





Planilha Orçamentária Sintética

Item	Código	Banco	Descrição	Unid	Quant.	Valor Unit	Valor Unit com BDI	Total	Peso (%)
8.34	7105002	SNAP	SUMIDOURO EM ALVENARIA DE TJOLO CERAMICO MACIÇO DIAMETRO 1,40M E ALTURA 5,00M, COM TAMPA EM CONCRETO ARMADO DIAMETRO 1,60M E ESPESURA 10CM	UN	2,00	1.625,95	2.037,43	4.074,86	
8.35	80057	SNAP	PONTO DE CONSUMO TERMINAL DE ÁGUA FRIA (SUBRAMAL) COM TUBULAÇÃO DE PVC, DN 25 MM, INSTALADO EM RAMAL DE ÁGUA, INCLUIDO RASGO E CHUMBAMENTO EM ALVENARIA. AF. 12/2014	UN	2,00	61,23	114,03	228,06	
8.36	40729	SNAP	VALVULA DESCARGA 1 1/2" COM REGISTRO, ACABAMENTO EM METAL CHROMADO - FORNECIMENTO E INSTALAÇÃO	UN	10,00	225,36	262,32	2.623,20	
8.37	88671	SNAP	KIT DE REGISTRO DE GAVETA BRUTO DE LATÃO 1/2", INCLUSIVE CONEXÕES, ROSCÁVEL, INSTALADO EM RAMAL DE ÁGUA FRIA FORNECIMENTO E INSTALAÇÃO. AF. 12/2014	UN	22,00	35,35	44,18	971,96	
8.38	88672	SNAP	KIT DE REGISTRO DE GAVETA BRUTO DE LATÃO 1/2", INCLUSIVE CONEXÕES, ROSCÁVEL, INSTALADO EM RAMAL DE ÁGUA FRIA FORNECIMENTO E INSTALAÇÃO. AF. 12/2014	UN	22,00	36,02	47,52	1.045,44	
8.39	88669	SNAP	KIT DE REGISTRO DE PRESSÃO BRUTO DE LATÃO 1/2", INCLUSIVE CONEXÕES, ROSCÁVEL, INSTALADO EM RAMAL DE ÁGUA FRIA - FORNECIMENTO E INSTALAÇÃO. AF. 12/2014	UN	6,00	32,28	40,33	242,80	
8.40	88670	SNAP	KIT DE REGISTRO DE PRESSÃO BRUTO DE LATÃO 1/2", INCLUSIVE CONEXÕES, ROSCÁVEL, INSTALADO EM RAMAL DE ÁGUA FRIA - FORNECIMENTO E INSTALAÇÃO. AF. 12/2014	UN	6,00	34,13	42,80	241,28	
9			IMPERMEABILIZAÇÕES					17.005,50	6,91 %
9.1	7376001	SNAP	IMPERMEABILIZAÇÃO DE SUPERFÍCIE COM MANTA ASFÁLTICA PROTEGIDA COM FILME DE ALUMÍNIO DOFRADO (DE ESPESURA 0,8MM), INCLUSIVE APLICAÇÃO DE EMULSAO ASFÁLTICA, E-3MM.	m²	30,00	68,50	86,35	4.547,50	
9.2	83738	SNAP	IMPERMEABILIZAÇÃO DE SUPERFÍCIE COM MANTA ASFÁLTICA (COM POLÍMEROS TIPO APP), E-4 MM.	m²	80,00	74,53	93,18	4.658,00	
9.3	73872002	SNAP	IMPERMEABILIZAÇÃO COM PINTURA A BASE DE RESINA EPOXI ALCATRAO, DUAS COADAS	m²	100,00	84,00	80,00	8.000,00	
10			REVESTIMENTOS DE PAREDES E TETOS					189.617,00	16,96 %
10.1	87678	SNAP	CHAPISCO APLICADO EM ALVENARIAS E ESTRUTURAS DE CONCRETO INTERNAS, COM COLHER DE PEDREIRO, ARGAMASSA TRAÇO 1:3 COM PREPARO MANUAL. AF. 06/2014	m²	700,00	3,23	4,03	2.821,00	
10.2	97504	SNAP	CHAPISCO APLICADO EM ALVENARIA (COM PRESENÇA DE VÁO) E ESTRUTURAS DE CONCRETO DE FACHADA, COM COLHER DE PEDREIRO, ARGAMASSA TRAÇO 1:3 COM PREPARO MANUAL. AF. 06/2014	m²	700,00	8,90	7,81	5.327,00	
10.3	94026	SNAP	BARRA LISA TRAÇO 1:4 (CIMENTO E AREIA MÉDIA), ESPESURA 2,00CM, PREPARO MANUAL, DA ARGAMASSA.	m²	700,00	39,44	49,32	34.524,00	
10.4	87512	SNAP	EMBOCO PARA RECEBIMENTO DE CERÂMICA, EM ARGAMASSA TRAÇO 1:2:8, PREPARO MANUAL, APLICADO MANUALMENTE EM FACES INTERNAS DE PAREDES, PARA AMBIENTE COM ÁREA ENTRE 5M2 E 10M2, ESPESURA DE 3MM, COM EXECUÇÃO DE TALISCAS. AF. 06/2014	m²	700,00	28,79	32,23	22.561,00	
10.5	97268	SNAP	REVESTIMENTO CERÂMICO PARA PAREDES INTERNAS COM PLACAS TIPO ESMALTADA EXTRA DE DIMENSÕES 20X20 CM APLICADAS EM AMBIENTES DE ÁREA MENOR QUE 1 M² A MEIA ALTURA DAS PAREDES. AF. 06/2014	m²	700,00	68,81	68,51	48.057,00	
10.6	73993001	SNAP	FORRO DE GESSO EM PLACAS 60X60CM, ESPESURA 1,2CM, INCLUSIVE FIXAÇÃO COM ARAME	m²	528,00	30,43	38,03	19.985,75	
10.7	73792001	SNAP	FORRO EM PLACAS PRE-MOLDADAS DE GESSO LISO, BISOTADO, 60X60CM COM ESPESURA CENTRAL 1,2CM E NAS BORDAS 3,0CM, INCLUSIVE FIXAÇÃO COM ARAME E ESTRUTURA DE MADEIRA	m²	140,00	71,54	88,42	12.318,00	
10.8	74290001	SNAP	FORRO DE MADEIRA, TABUAS 10X10CM COM FRISO MACHO-FRMEIA, EXCLUSIVE ENTALÇAMENTO	m²	140,00	87,58	109,45	15.323,00	
	5043	ORSE	Piso de pvc, em placas 1,25 x 0,625, cor branco ou bege, marca Medalist ou similar, inclusive estrutura de fibrodo (terço), instalado	m²	450,00	48,57	60,71	27.319,50	
11			PAVIMENTAÇÕES					786.192,40	42,96 %
11.1	72163	SNAP	PISO EM CONCRETO 20MPa PREPARO MECANICO ESPESURA 7 CM, COM ARMAÇÃO EM TELA SOLDADA, CONTRAPISO EM ARGAMASSA TRAÇO 1:4 (CIMENTO E AREIA), PREPARO MANUAL, APLICADO EM ÁREAS SECAS SOBRE LAJE, NÃO ADERIDO, ESPESURA 5CM. AF. 06/2014	m²	140,00	74,03	82,83	12.596,20	
11.2	87682	SNAP	REVESTIMENTO CERÂMICO PARA PISO COM PLACAS TIPO ESMALTADA EXTRA DE DIMENSÕES 40X45 CM APLICADA EM AMBIENTES DE ÁREA MENOR QUE 5 M². AF. 06/2014	m²	280,00	38,15	48,93	13.700,40	
11.3	87249	SNAP	REVESTIMENTO CERÂMICO PARA PISO COM PLACAS TIPO ESMALTADA EXTRA DE DIMENSÕES 60X60 CM APLICADA EM AMBIENTES DE ÁREA MENOR QUE 5 M². AF. 06/2014	m²	420,00	61,24	76,55	32.151,00	
11.4	87255	SNAP	REVESTIMENTO CERÂMICO PARA PISO COM PLACAS TIPO ESMALTADA EXTRA DE DIMENSÕES 80X80 CM APLICADA EM AMBIENTES DE ÁREA MENOR QUE 5 M². AF. 06/2014	m²	350,00	84,38	105,32	36.862,00	
11.5	72798	SNAP	PAVIMENTO EM PARALELEPÍPEDO SOBRE COLCHAO DE AREIA REJUNTADO COM ARGAMASSA DE CIMENTO E AREIA, NO TRAÇO 1:3 (PEDRAS REGULARES 30 X 30 PEGAS POR M2).	m²	3000,00	51,82	84,55	194.755,00	

Este documento encontra-se registrado no Conselho Regional de Engenharia e Agronomia do Estado do Maranhão, vinculado à Certidão nº 856400/2021, em 25/11/2021



Certidão nº 856400/2021
02/12/2021, 11:19
Chave de Impressão: AxxDZ

O documento neste ato registrado foi emitido em 25/11/2021 e contém 7 folhas

M
MCoelho



51



Rafael Araújo Coelho
Engenheiro Civil
CREA 111571327-2

Obras Bancos **S.D.I.** Encargos Sociais

Construção de um imóvel Comercial com os seguintes ambientes: Hall Público (372,12m²); Depósito (9,60m²); WC PNE (3,30m²); Loja (9,00m²); Caixa (6,00m²); WC (2,40m²); Coque (3,30m²); Escritório (9,00m²)

SINAPI - 127020 - Maranhão 25,0% Desonerado:
ORDE - 110208 - Sergipe Horaista: 96,81%
SENPIRA - 026 - Ceará Mensalista: 49,67%

Planilha Orçamentária Sintética

Item	Código	Banco	Descrição	Und	Quant.	Valor Unit	Valor Unit com BDI	Total	Peso (%)
11.6	84133	SINAPI	PISO EM PEDRA PORTUGUESA ASSENTADO SOBRE BASE DE AREIA, REJUNTADO COM CIMENTO COMUM	m ²	200,00	137,20	171,60	34.320,00	
11.7	82385	SINAPI	EXECUÇÃO DE PAVIMENTO EM PISO INTERTRAVADO, COM BLOCO BASTAVADO DE 25 X 25 CM, ESPESURA 16 CM. AF. 12/2014	m ²	4000,00	51,96	64,00	256.000,00	
11.8	84268	SINAPI	MEIO-FIO DE CONCRETO MOLDADO NO LOCAL, USINADO 15 MPa, COM 0,30 M ALTURA X 0,15 M BASE, REJUNTE EM ARGAMASSA TRACO 1:3,5 (CEMENTO E AREIA)	m	600,00	42,96	53,72	32.232,00	
11.10	74012001	SINAPI	SARJETA DE CONCRETO, ACABAMENTO LISO COM CIMENTA 1:3 (L = 30cm X 407cm)	m	600,00	43,66	53,30	32.010,00	
11.11	84998	SINAPI	EXECUÇÃO DE PASSIVO (CALÇADO) OU PISO DE CONCRETO COM CONCRETO MOLDADO IN LODO, FEITO EM OBRA, ACABAMENTO CONVENCIONAL, ESPESURA 12 CM, ARMADO. AF. 02/2010	m ²	1633,00	68,45	85,56	139.682,30	
12			PINTURAS					117.738,00	6,29 %
12.1	88497	SINAPI	APLICAÇÃO E LIGAMENTO DE MASSA LÁTEX EM PAREDES, DUAS DEMÃO, AF. 06/2014	m ²	1400,00	9,48	11,86	30.604,00	
12.2	88483	SINAPI	APLICAÇÃO DE FUNDO SELADOR LÁTEX PVA EM PAREDES, UMA DEMÃO, AF. 06/2014	m ²	1400,00	2,19	2,73	3.822,00	
12.3	88487	SINAPI	APLICAÇÃO MANUAL DE PINTURA COM TINTA LÁTEX PVA EM PAREDES, DUAS DEMÃO, AF. 06/2014	m ²	1800,00	9,96	12,47	22.446,00	
12.4	88496	SINAPI	APLICAÇÃO E LIGAMENTO DE MASSA LÁTEX EM TETO, DUAS DEMÃO, AF. 06/2014	m ²	1200,00	14,33	17,81	21.480,00	
12.5	88492	SINAPI	APLICAÇÃO DE FUNDO SELADOR LÁTEX PVA EM TETO, UMA DEMÃO, AF. 06/2014	m ²	1200,00	2,38	2,97	3.564,00	
12.6	88485	SINAPI	APLICAÇÃO MANUAL DE PINTURA COM TINTA LÁTEX PVA EM TETO, DUAS DEMÃO, AF. 06/2014	m ²	1200,00	10,94	13,58	16.296,00	
12.7	88489	SINAPI	APLICAÇÃO MANUAL DE PINTURA COM TINTA LÁTEX ACRÍLICA EM PAREDES, DUAS DEMÃO, AF. 06/2014	m ²	1200,00	11,23	14,02	16.824,00	
12.8	40805	SINAPI	VERNIZ SINTÉTICO EM MADEIRA, DUAS DEMÃO	m ²	140,00	19,29	23,96	3.354,40	
12.9	74801003	SINAPI	PINTURA ESMALTE BRILHANTE PARA MADEIRA, DUAS DEMÃO, SOBRE FUNDO INVELADOR BRANCO	m ²	280,00	18,90	23,20	6.496,00	
12.10	88488	SINAPI	PINTURA ESMALTE BRILHANTE (2 DEMÃO) SOBRE SUPERFÍCIE METÁLICA, INCLUSIVE PROTEÇÃO COM ZARCÃO (1 DEMÃO)	m ²	120,00	35,33	44,53	5.343,60	
12.11	84665	SINAPI	PINTURA ACRÍLICA PARA SINALIZAÇÃO HORIZONTAL EM PISO CIMENTADO	m ²	120,00	16,04	20,06	2.407,20	
13			URBANIZAÇÃO					14.819,00	0,78 %
13.1	74008001	SINAPI	CERCA COM MOLDES DE MADEIRA ROLICA, DIÂMETRO 110CM, ESPACAMENTO DE 2M, ALTURA LIVRE DE 1M, CRAVADOS 3,5M, COM 6 FIOS DE ARAME FARPADO Nº 14 CLASSE 360	M	300,00	27,89	34,81	10.583,00	
13.2	84273	SINAPI	ASSENTAMENTO DE GUA (MEIO-FIO) EM TRINCHO RETO, CONFECIONADA EM CONCRETO PRÉ-FABRICADO, DIMENSÕES 100X15X100 CM (COMPRIMENTO X BASE INFERIOR X BASE SUPERIOR X ALTURA), PARA VIAS URBANAS (LISO VIÁRIO). AF. 06/2014	M	100,00	33,89	42,36	4.236,00	
14			LIMPEZA					9.328,97	0,48 %
14.1	73956002	SINAPI	CAPINA E LIMPEZA MANUAL DE TERRENO	m ²	1100,00	0,07	1,21	1.331,00	
14.2	84125	SINAPI	LIMPEZA DE REVESTIMENTO EM PAREDE C/ SOLUÇÃO DE ÁCIDO MURIÁTICO/AMÔNIA	m ²	400,00	6,21	7,78	3.104,00	
14.3	74008001	SINAPI	LIMPEZA LOUÇAS E METAIS	UN	63,00	20,76	26,95	1.694,65	
14.4	2450	ORDE	Limpeza geral	m ²	1448,00	1,74	2,13	3.157,02	
							Total sem BDI	1.499.353,20	
							Total do BDI	374.838,31	
							Total Geral	1.874.191,51	

Este documento encontra-se registrado no Conselho Regional de Engenharia e Agronomia do Estado do Maranhão, vinculado à Certidão nº 856400/2021, em 25/11/2021



Certidão nº 856400/2021
02/12/2021, 11:19
Chave de Impressão: AxxDZ
O documento neste ato registrado foi emitido em 25/11/2021 e contém 7 folhas

MFCoelho
Maria de Fátima Coelho
CPF: 088.956.753-34

S. da S. Coelho EREJ
S DA S COELHO EREJ
REPRESENTANTE LEGAL

[Handwritten signatures]





LAUDO TÉCNICO

O presente Laudo Técnico tem por objetivo verificar e comprovar a fiel execução do serviço constante no Atestado de Capacidade Técnica emitido pelo, **Maria de Fátima Coelho** inscrito no CPF 068.856.753-34, endereço **Rua Siqueira Campos, n.º 1007 – Centro CEP. 65.680-000, Passagem Franca-MA.**

DADOS DA OBRA/SERVIÇO:

Contratante: Maria de Fátima Coelho

CPF do Contratante: 068.856.753-34

Endereço da obra/serviço: Rua Inhumas, Centro, Município de Passagem Franca CEP: 65680-000

Empresa Contratada: S. DA S. COELHO EIRELI

CNPJ da Empresa Contratada: 11.453.310/0001-88

Data de execução: 05/02/2021 a 05/08/2021

Objeto:

Construção de um Imóvel Comercial com os seguintes ambientes: Hall Público (372,12m²); Depósito (9,00m²); WC PNE (3,90m²); Loja (9,00m²); Caixa (8,00m²); WC (2,40m²); Copa (3,30m²); Escritório (9,00m²)

ART DE EXECUÇÃO n.º: MA20210435586

Responsável Técnico da empresa Contratada: Raí Araujo Noieto

Registro do RT no Crea: 1115713272 CREA-MA

Corroboro, por haver constatado no local da obra/serviço e no período acima a veracidade das informações do Atestado Técnico emitido pelo contratante relativa às descrições dos itens/atividades desenvolvidas em quantitativos e qualitativamente especificados para a execução da obra ou serviço.

Obs: Deverá ser apresentada a Anotação de Responsabilidade Técnica – ART do Laudo Técnico.

ART DO LAUDO n.º: MA20210476576

RAFAIAS LIMA SANTOS
ENGENHEIRO CIVIL
CREA: 1919573720

Passagem Franca-MA, 24 de Novembro de 2021

Digitizado com CamScanner

Este documento encontra-se registrado no Conselho Regional de Engenharia e Agronomia do Estado do Maranhão, vinculado à Certidão n.º 856400/2021, em 25/11/2021 emitida



Certidão n.º 856400/2021
02/12/2021, 11:19

Chave de Impressão: A3aDZ

O documento neste ato registrado foi emitido em 25/11/2021 e contém 1 folha

Conselho Regional de Engenharia e Agronomia do Estado do Maranhão

Avenida dos Holandeses, Quadra 35, Lote B, Calhau, São Luís/MA

Tel: + 55 (98) 2106-8300 Fax: + 55 (98) 2106-8300 E-mail: teleconosco@creama.org.br

CREA-MA
Conselho Regional de Engenharia e Agronomia do Estado do Maranhão



Impresso em: 02/12/2021, às 11:19

53



Conselho Regional de Engenharia e Agronomia do Estado do Maranhão

INFORMAÇÕES DO PROTOCOLO

Protocolo
Nº 2633930/2021

Folha 1/4



Interessado (1)

Nome / Razão Social: Registro:

Endereço:

Informações do Protocolo

Nome do Solicitante:

Assunto:

Emissão: Cadastro: Situação:

Descrição:

Declarações

Documentos

Tipo	Data	Observação
ART - ANOTAÇÃO DE RESPONSABILIDADE TÉCNICA	20/01/2021	ART EM ANEXO
CONTRATO DE PRESTAÇÃO DE SERVIÇO	20/01/2021	CONTRAO EM ANEXO

Movimentos

Passo	Nome do usuário	Data Envio	Ação	Origem	Destino
1	conceicao de maria borges	20/01/2021 10:09:15	Envio	ATEND - ATENDIMENTO	RPJ - REGISTRO DE PESSOA JURIDICA
Descrição: Passo Inicial.					
2	joao barbosa filho	22/01/2021 08:45:25	Recebimento	RPJ - REGISTRO DE PESSOA JURIDICA	RPJ - REGISTRO DE PESSOA JURIDICA
Descrição: Protocolo recebido para análise. Passo automático!					
Despacho:		Usuário	Data do Despacho		
		joao barbosa filho	22/01/2021 08:52:10		
Descrição: CONCLUIDO					
3	joao barbosa filho	22/01/2021 00:00:00	Recebimento	RPJ - REGISTRO DE PESSOA JURIDICA	RPJ - REGISTRO DE PESSOA JURIDICA
Descrição: FINALIZADO					

Movimentos ao colegiado

Passo	Conselheiro	Reuniao	Vinculado ao passo	Data	Hora

Protocolos Vinculados

Número/Ano	Assunto

Documento(s) de Fiscalização vinculado(s) ao Protocolo

Número/Ano	Número Anterior	Tipo do D. de Fiscalização	Descrição

Denúncia(s) vinculado(s) ao Protocolo

Número	Tipo de Denúncia	Descrição

[Handwritten signatures and scribbles in blue ink]

54



Conselho Regional de Engenharia e Agronomia do Estado do Maranhão
INFORMAÇÕES DA SOLICITAÇÃO DA EMPRESA

Número da Solicitação
Nº 468418



Detalhes da Empresa

Razão Social:

M. L. CONSTRUCOES LTDA

Nome Fantasia:

CNPJ (Pessoa Jurídica):
11.453.310/0001-68

Tipo Empresa:
PRIVADA

Categoria Empresa:

Natureza Jurídica:

2 - ENTIDADES EMPRESARIAIS

Tipo de Registro:

Registro Definitivo de Empresa

Data de Cadastro:

22/02/2018

Protocolo Assunto:

REGISTRO DEFINITIVO DE PESSOA JURÍDICA

Objetivo Social:

- OBRAS DE TERRAPLENAGEM
- PERFURAÇÃO E CONSTRUÇÃO DE POÇOS DE ÁGUA
- CONSTRUÇÃO DE EDIFÍCIOS
- CONSTRUÇÃO DE INSTALAÇÕES ESPORTIVAS E RECREATIVAS
- OBRAS DE URBANIZAÇÃO - RUAS, PRAÇAS E CALÇADAS
- OUTRAS OBRAS DE ENGENHARIA CIVIL NÃO ESPECIFICADAS ANTERIORMENTE
- INSTALAÇÃO E MANUTENÇÃO ELÉTRICA
- INSTALAÇÃO DE PORTAS, JANELAS, TETOS, DIVISÓRIAS E ARMÁRIOS EMBUTIDOS DE QUALQUER MATERIAL
- OBRAS DE ACABAMENTO EM GESSO E ESTUQUE
- SERVIÇOS DE PINTURA DE EDIFÍCIOS EM GERAL
- OUTRAS OBRAS DE ACABAMENTO DA CONSTRUÇÃO
- SERVIÇOS DE DESENHO TÉCNICO RELACIONADOS À ARQUITETURA E ENGENHARIA
- ATIVIDADES DE LIMPEZA NÃO ESPECIFICADAS ANTERIORMENTE
- ATIVIDADES RELACIONADAS A ESGOTO, EXCETO A GESTÃO DE REDES
- COLETA DE RESÍDUOS NÃO-PERIGOSOS
- TRANSPORTE ESCOLAR
- LOCAÇÃO DE AUTOMÓVEIS SEM CONDUTOR
- ALUGUEL DE MÁQUINAS E EQUIPAMENTOS PARA CONSTRUÇÃO SEM OPERADOR, EXCETO ANDAIMES

Endereços

Endereço (1)

Endereço:

RUA DO PRADO, 234,

Bairro:

CENTRO

Cidade:

PASSAGEM FRANCA

UF:

MA

CEP:

65680-000

Telefone:

(98) 98402-8525

Endereço de correspondência:

Sim Não

Tipo de Endereço:

COMERCIAL



Anotação de Responsabilidade Técnica - ART
Lei nº 6.496, de 7 de dezembro de 1977

CREA-MA

ART CARGO-FUNÇÃO
Nº MA20210390740

Conselho Regional de Engenharia e Agronomia do Estado do Maranhão

Página 01



SUBSTITUIÇÃO À
MA20210390029

1. Responsável Técnico
RAI ARAUJO NOLETO
 Título profissional: **ENGENHEIRO CIVIL** RFP: 111571272
 Registro: 111571272MA

2. Contratado
 Contratado: **S DA S COELHO EIRELI** CPF (CPF): 11.453.219/0001-88
RUA PRADO Nº: 234
 Complemento: Bairro: **CENTRO**
 Cidade: **Passagem Franca** UF: **MA** CEP: **65680000**
 País: **Brazil**
 Tipo de contratante: **Pessoa Jurídica de Direito Privado**
 Ação Institucional: **Outra**

3. Vínculo Contratual
 Unidade administrativa: **SEDE**
RUA PRADO Nº: 234
 Complemento: Bairro: **CENTRO**
 Cidade: **Passagem Franca** UF: **MA** CEP: **65680000**
 Data de início: **13/01/2021** Previsão do término: **Não especificado**
 Tipo de vínculo: **PRESTADOR DE SERVIÇOS**
 Identificação do cargo/função: **Encargado(a)**

4. Atividade Técnica

COD - OUTRA	Quantidade	Unidade
44 - DESEMPENHO DE CARGO TÉCNICO > OBRAS E SERVIÇOS - CARROFUNÇÃO + RESF - VINCULO TÉCNICO COM A EMPRESA DESEMPENHO DE CARROFUNÇÃO TÉCNICA (INTERIO DA EMPRESA)	12,00	hora

A descrição do cargo/função segue o Registro Técnico ART

5. Observações
 ART DE CARGO E FUNÇÃO PELA PESSOA JURÍDICA, O PROFISSIONAL, DEVERÁ ESTAR A DISPOSIÇÃO DA EMPRESA PARA ELABORAÇÃO DE PROJETOS, ORÇAMENTOS, RELATÓRIOS TÉCNICOS, ACOMPANHAMENTO DE OBRAS E SERVIÇOS DE ENGENHARIA EM GERAL.

6. Declarações
 Declaro que estou ciente das regras de responsabilidade previstas nos Normas Técnicas de ART, no registro específico e no decreto nº 5236/2004.

7. Endereços de Classe
 ENDEREÇO DE ENTREGA DE OBRAS

8. Assinaturas
 Declaro serem verdadeiras as informações acima.
 Data: 13/01/2021 em Passagem Franca - MA
 Assinatura: [Assinatura] RAI ARAUJO NOLETO - CPF: 111571272-1
 Assinatura: [Assinatura] S DA S COELHO EIRELI - CPF: 11.453.219/0001-88

9. Informações
 A ART é objeto de controle, mediante apresentação do comprovante de pagamento de confissão ao site do CREA

10. Valor
 Valor ART à ordem de: Registrada em: **19/01/2021**

Este documento encontra-se registrado no Conselho Regional de Engenharia e Agronomia do Estado do Maranhão, vinculado ao Protocolo nº 2633930/2021, emitido em 20/01/2021.
 Documento do Protocolo 1/2, anexado por consulta em 20/01/2021



A Anotação de Responsabilidade Técnica (ART) pode ser emitida em: <http://www.crea.ma.gov.br> ou pelo aplicativo ART a Distância - ART@Distancia
 Atendimento: (201) 216-8300 - (201) 216-8301 - (201) 216-8302

www.crea.ma.gov.br | atendimento@crea.ma.gov.br
 Tel: (201) 216-8300 | Fax: (201) 216-8302



[Handwritten signatures and initials]

56

CONTRATO DE PRESTAÇÃO DE SERVIÇOS

Folha 4/4



CONTRATANTE: S DA S COELHO EIRELI, firma estabelecida na Rua Rua do Prado, nº 234 - Centro - Passagem Franca -MA, inscrita no CNPJ sob o nº 11.453.310/0001-88. Denominado CONTRATANTE, neste ato representado pelo seu titular **Salvador da Silva Coelho**, brasileiro, Solteiro, portador da Cédula de Identidade nº 052555972014-4/SESP/MA, CPF nº 268.014.503-87, residente e domiciliado na Rua Siqueira Campos, 3007 - Centro na Cidade de Passagem Franca Maranhão.

CONTRATADO: RAI ARAÚJO NOLETO, Casado, Engenheiro Civil, portador da Carteira Profissional do CREA nº MA 1115713272, inscrito no CPF nº 600.720.943-11 e Carteira de Identidade nº 0231113620028 SSP-MA, residente e domiciliado na Avenida Santos Dumont nº 14, Centro - Passagem Franca-Maranhão.

O presente contrato se regerá pelas cláusulas e condições seguinte:

CLÁUSULA PRIMEIRA: Do objeto:

O objeto do contrato é a prestação de serviços profissionais na Área de Engenharia, restrita às atribuições do contratado, conforme previsto na legislação vigente. Caberá ao Contratado desenvolver atividades como Responsável Técnico conforme suas atribuições profissionais e compatíveis com os objetivos sociais da empresa.

CLÁUSULA SEGUNDA: Empresa:

Toda e quaisquer taxa, impostos e encargos que incidirem sobre este contrato será de responsabilidade da contratante, inclusive o recolhimento das taxas de ART das obras e serviços executados pela empresa sobre a responsabilidade técnica do profissional ora contratado.

CLÁUSULA TERCEIRA: Da remuneração e carga horária:

O contratado receberá o equivalente a salário-base mínimo de 6 (seis) vezes o maior salário-mínimo comum vigente no País por Mês mais ajuda de custo para viagens e alimentação quando necessária, para uma jornada semanal não superior a 12 (doze) horas, conforme estabelecido na Lei Federal 4.950-A/66.

CLAUSULA QUARTA: Do prazo:

O prazo de validade deste contrato é indeterminado, podendo ser rescindido a qualquer tempo por uma das partes sem o pagamento de multa desde que comunicado com antecedência de 30 (trinta) dias.

CLAUSULA QUINTA: Do foro:

E, por estarem justos e contratados, assinam o presente contrato, em 02(duas) vias de igual teor, na presença de duas testemunhas.

Passagem Franca- MA, 13 de Janeiro de 2021

S DA S COELHO EIRELI
CNPJ: 11.453.310/0001-88

RAI ARAÚJO NOLETO
Engenheiro Civil
Crea-MA 111571327-2

TESTEMUNHAS

Nome: Luiz Carlos Rocha
CPF: 006.795.383-84

Nome: _____
CPF: _____

Este documento encontra-se registrado no Conselho Regional de Engenharia e Agronomia do Estado do Maranhão, vinculado ao Protocolo nº 2633930/2021, emitido em 20/01/2021.
Documento do Protocolo 2/2, anexado por concilia em 20/01/2021



57

S DA S COELHO EIRELI-EPP

CNPJ: 11,453.310/0001-88

Rua do Prado, 234 – Centro-Passagem Franca - MA



TIPO: TOMADA DE PREÇO 012/2022

DATA: 19/04/2022.

HORARIO: 14:30 HORAS

DECLARAÇÃO FORMAL E EXPRESSA DO LICITANTE INDICANDO O RESPONSÁVEL TÉCNICO

PREFEITURA MUNICIPAL DE BARRA DO CORDA-MA À COMISSÃO PERMANENTE DE LICITAÇÃO

A empresa **S DA S COELHO EIRELI-EPP**, CNPJ nº 11.453.310/000188, ENDEREÇO: Rua do Prado, 234-Centro- Passagem Franca - MA, por intermédio do seu representante legal Sr. **FLAVIO OLIVEIRA SILVA**, portador da Carteira de Identidade nº 067682002018-9/SSP/MA e CPF nº 877.202.853-68 indicar o Engenheiro/Arquiteto, (RAI ARAUJO NOLETO CREA nº 115713252 e CPF nº 600.720.943-11), como responsável técnico na execução dos serviços objeto da TOMADA DE PREÇOS N°012/2022 CPL em epigrafe.

Por ser expressão da verdade, firma-se a presente declaração.

Passagem Franca - MA, 18 de ABRIL de 2022.

FLAVIO OLIVEIRA SILVA

Titular

CPF 877 102 853-68

067682002018-9/SSP/MA

RUA DO PRADO, 234 - CENTRO – CEP: 65.680-000 PASSAGEM FRANCA-MA

EMAIL: sdasflavio@gmail.com

S DA S COELHO EIRELI-EPP

CNPJ: 11,453.310/0001-88

Rua do Prado, 234 – Centro-Passagem Franca - MA



TIPO: TOMADA DE PREÇO 012/2022

DATA: 19/04/2022.

HORARIO: 14:30 HORAS

DECLARAÇÃO DE INEXISTÊNCIA DE FATOS SUPERVENIENTES IMPEDITIVOS DA HABILITAÇÃO

PREFEITURA MUNICIPAL DE BARRA DO CORDA-MA À COMISSÃO PERMANENTE DE LICITAÇÃO

A empresa **S DA S COELHO EIRELI-EPP**, CNPJ nº 11.453.310/000188, ENDEREÇO: Rua do Prado, 234-Centro- Passagem Franca - MA, por intermédio do seu representante legal Sr. **FLAVIO OLIVEIRA SILVA**, portador da Carteira de Identidade nº 067682002018-9/SSP/MA e CPF nº 877.202.853-68, DECLARA, sob as penas da Lei, nos termos do art. 32, § 2º da Lei 8.666/93, que até a presente data nenhum fato ocorreu que inabilite a participar da Concorrência Pública nº 12/2021-CPL, e que contra ela não existe nenhum pedido de falência ou recuperação judicial.

Por ser expressão da verdade, firma-se a presente declaração.

Passagem Franca - MA, 18 de ABRIL de 2022.

FLAVIO OLIVEIRA SILVA
Titular
CPF 877 102 853-68
067682002018-9/SSP/MA

RUA DO PRADO, 234 - CENTRO – CEP: 65.680-000 PASSAGEM FRANCA-MA
EMAIL: sdasflavio@gmail.com

S DA S COELHO EIRELI-EPP

CNPJ: 11.453.310/0001-88

Rua do Prado, 234 – Centro-Passagem Franca - MA



TIPO: TOMADA DE PREÇO 012/2022

DATA: 19/04/2022.

HORARIO: 14:30 HORAS

DECLARAÇÃO DE QUE NÃO EMPREGA MENOR

PREFEITURA MUNICIPAL DE BARRA DO CORDA-MA
À COMISSÃO PERMANENTE DE LICITAÇÃO

A empresa **S DA S COELHO EIRELI-EPP**, CNPJ nº 11.453.310/000188, ENDEREÇO: Rua do Prado, 234-Centro- Passagem Franca - MA, por intermédio do seu representante legal Sr. **FLAVIO OLIVEIRA SILVA**, portador da Carteira de Identidade nº 067682002018-9/SSP/MA e CPF nº 877.202.853-68 , DECLARA, para fins do disposto no inciso V do art. 27 da Lei nº 8.666, de 21 de junho de 1993, acrescido pela Lei nº 9.854, de 27 de outubro de 1999, que não emprega menor de dezoito anos em trabalho noturno, perigoso ou insalubre e não emprega menor de dezesseis anos.

Passagem Franca - MA, 18 de ABRIL de 2022.

FLAVIO OLIVEIRA SILVA

titular

CPF 877 102 853-68
067682002018-9/SSP/MA

RUA DO PRADO, 234 - CENTRO – CEP: 65.680-000 PASSAGEM FRANCA-MA

EMAIL: sdasflavio@gmail.com

S DA S COELHO EIRELI-EPP

CNPJ: 11.453.310/0001-88

Rua do Prado, 234 – Centro-Passagem Franca - MA



TIPO: TOMADA DE PREÇO 012/2022

DATA: 19/04/2022.

HORARIO: 14:30 HORAS

DECLARAÇÃO DE IDONIEDADE

**PREFEITURA MUNICIPAL DE BARRA DO CORDA-MA
À COMISSÃO PERMANENTE DE LICITAÇÃO**

A empresa **S DA S COELHO EIRELI-EPP**, CNPJ nº **11.453.310/000188**, ENDEREÇO: Rua do Prado, 234-Centro- Passagem Franca - MA, por intermédio do seu representante legal Sr. **FLAVIO OLIVEIRA SILVA**, portador da Carteira de Identidade nº 067682002018-9/SSP/MA e CPF nº 877.202.853-68, DECLARA, sob pena da lei, que não foi declarada idônea para licitar e contratar com a administração pública.

Passagem Franca - MA, 18 de ABRIL de 2022.

FLAVIO OLIVEIRA SILVA
Titular
CPF 877 102 853-68
067682002018-9/SSP/MA

**RUA DO PRADO, 234 - CENTRO – CEP: 65.680-000 PASSAGEM FRANCA-MA
EMAIL: sdasflavio@gmail.com**

S DA S COELHO EIRELI-EPP

CNPJ: 11,453.310/0001-88

Rua do Prado, 234 – Centro-Passagem Franca - MA



TIPO: TOMADA DE PREÇO 012/2022

DATA: 19/04/2022.

HORARIO: 14:30 HORAS

DECLARAÇÃO DE NÃO VISITA AO LOCAL DA OBRA

PREFEITURA MUNICIPAL DE BARRA DO CORDA-MA À COMISSÃO PERMANENTE DE LICITAÇÃO

A empresa **S DA S COELHO EIRELI-EPP**, CNPJ nº 11.453.310/000188, ENDEREÇO: Rua do Prado, 234-Centro- Passagem Franca - MA, por intermédio do seu representante legal Sr. **FLAVIO OLIVEIRA SILVA**, portador da Carteira de Identidade nº 067682002018-9/SSP/MA e CPF nº 877.202.853-68, DECLARA que declinou da realização da visita técnica aos locais que serão contemplados com a Manutenção Predial, relacionada no Projeto Básico, assumindo incondicionalmente a responsabilidade de executar os serviços em conformidade com todas as condições e exigências estabelecidas no TOMADA DE PREÇO N°12/2022 **PMBC/MA**

Outrossim, a empresa DECLARA que está ciente e concorda que não poderá alegar, em nenhuma hipótese, o desconhecimento das condições existentes neste local onde serão desenvolvidos os trabalhos, ou outros aspectos que interfiram diretamente na execução dos serviços, ou de desconhecimento das características e peculiaridades pertinentes aos serviços ou das dificuldades inerentes à execução, com o intuito de eximir-se de responsabilidades

Passagem Franca - MA, 18 de ABRIL de 2022.

FLAVIO OLIVEIRA SILVA
Titular
CPF 877 102 853-68
067682002018-9/SSP/MA

Rui Araújo Noletto
Engenheiro CMI
CREA/MA: 115763272

RUA DO PRADO, 234 - CENTRO – CEP: 65.680-000 PASSAGEM FRANCA-MA
EMAIL: sdasflavio@gmail.com

S DA S COELHO EIRELI-EPP

CNPJ: 11,453.310/0001-88

Rua do Prado, 234 – Centro-Passagem Franca - MA



TIPO: TOMADA DE PREÇO 012/2022

DATA: 19/04/2022.

HORARIO: 14:30 HORAS

DECLARAÇÃO QUE A EMPRESA NÃO POSSUI EM SEU QUADRO SERVIDOR PÚBLICO

PREFEITURA MUNICIPAL DE BARRA DO CORDA-MA À COMISSÃO PERMANENTE DE LICITAÇÃO

A empresa **S DA S COELHO EIRELI-EPP, CNPJ nº 11.453.310/000188**, ENDEREÇO: Rua do Prado, 234-Centro- Passagem Franca - MA, por intermédio do seu representante legal Sr. **FLAVIO OLIVEIRA SILVA**, portador da Carteira de Identidade nº 067682002018-9/SSP/MA e CPF nº 877.202.853-68, declara, para fins do disposto na legislação, que não possui no seu quadro de pessoal servidores públicos do Município, exercendo funções de gerência, administração, tomada de decisão ou assessoramento, na forma do Art. 9º, inciso III, da Lei nº 8.666/93, para fins a que venha impedir de participar de licitações em órgãos da Administração Pública licitante.

Por ser expressão da verdade, firma-se a presente declaração.

Passagem Franca - MA, 18 de ABRIL de 2022.

FLAVIO OLIVEIRA SILVA
Titular
CPF 877.202.853-68
067682002018-9/SSP/MA

RUA DO PRADO, 234 - CENTRO - CEP: 65.680-000 PASSAGEM FRANCA-MA
EMAIL: sdasflavio@gmail.com

S DA S COELHO EIRELI-EPP

CNPJ: 11,453.310/0001-88

Rua do Prado, 234 – Centro-Passagem Franca - MA



TIPO: TOMADA DE PREÇO 012/2022

DATA: 19/04/2022.

HORARIO: 14:30 HORAS

DECLARAÇÃO EXPRESSA DE TOTAL CONCORDÂNCIA COM OS TERMOS DO EDITAL

PREFEITURA MUNICIPAL DE BARRA DO CORDA-MA À COMISSÃO PERMANENTE DE LICITAÇÃO

A empresa **S DA S COELHO EIRELI-EPP, CNPJ nº 11.453.310/000188**, ENDEREÇO: Rua do Prado, 234-Centro- Passagem Franca - MA, por intermédio do seu representante legal Sr. **FLAVIO OLIVEIRA SILVA**, portador da Carteira de Identidade nº 067682002018-9/SSP/MA e CPF nº 877.202.853-68, , DECLARA, para os devidos fins, que concorda com todos os termos descritos no edital e seus anexos e que temos pleno e total conhecimento do edital e anexos deste certame.

DECLARAMOS ainda, ter ciência que "a falsidade de declaração, resultará na inabilitação desta empresa e caracterizará o crime de que trata o art. 299 do Código Penal, sem prejuízo do enquadramento em outras figuras penais e das sanções administrativas previstas na Lei nº 8.666/93 e alterações posteriores, bem como demais normas pertinentes a espécie".

Por ser expressão da verdade, firma-se a presente declaração.

Passagem Franca - MA, 18 de ABRIL de 2022.

FLAVIO OLIVEIRA SILVA
Titular
CPF 877 102 853-68
067682002018-9/SSP/MA

RUA DO PRADO, 234 - CENTRO - CEP: 65.680-000 PASSAGEM FRANCA-MA
EMAIL: sdasflavio@gmail.com

64

S DA S COELHO EIRELI-EPP

CNPJ: 11.453.310/0001-88

Rua do Prado, 234 – Centro-Passagem Franca - MA



TIPO: TOMADA DE PREÇO 012/2022

DATA: 19/04/2022.

HORARIO: 14:30 HORAS

DECLARAÇÃO DE CONHECIMENTO E ACEITAÇÃO DO TEOR DO EDITAL

PREFEITURA MUNICIPAL DE BARRA DO CORDA-MA À COMISSÃO PERMANENTE DE LICITAÇÃO

A empresa **S DA S COELHO EIRELI-EPP**, CNPJ nº 11.453.310/000188, ENDEREÇO: Rua do Prado, 234-Centro- Passagem Franca - MA, por intermédio do seu representante legal Sr. **FLAVIO OLIVEIRA SILVA**, portador da Carteira de Identidade nº 067682002018-9/SSP/MA e CPF nº 877.202.853-68, DECLARA que conhece e aceita o inteiro teor completo do edital desta TOMADA DE PREÇO 012/2022, ressalvado o direito recursal, bem como de que recebeu todos os documentos e informações necessárias para o cumprimento integral das obrigações desta licitação

Por ser expressão da verdade, firma-se a presente declaração.

Passagem Franca - MA, 18 de ABRIL de 2022.

FLAVIO OLIVEIRA SILVA
Titular
CPF 877 102 853-68
067682002018-9/SSP/MA

RUA DO PRADO, 234 - CENTRO – CEP: 65.680-000 PASSAGEM FRANCA-MA

EMAIL: sdasflavio@gmail.com

S DA S COELHO EIRELI-EPP

CNPJ: 11.453.310/0001-88

Rua do Prado, 234 – Centro-Passagem Franca - MA



TIPO: TOMADA DE PREÇO 012/2022

DATA: 19/04/2022.

HORARIO: 14:30 HORAS

DECLARAÇÃO CONSOLIDADA

PREFEITURA MUNICIPAL DE BARRA DO CORDA-MA À COMISSÃO PERMANENTE DE LICITAÇÃO

A empresa **S DA S COELHO EIRELI-EPP**, CNPJ nº 11.453.310/000188, ENDEREÇO: Rua do Prado, 234-Centro- Passagem Franca - MA, por intermédio do seu representante legal Sr. **FLAVIO OLIVEIRA SILVA**, portador da Carteira de Identidade nº 067682002018-9/SSP/MA e CPF nº 877.202.853-68,

DECLARA sob as penalidades da Lei, conforme disposto no § 2º do artigo 32 da Lei nº. 8.666/03, em conformidade com o Edital, a Inexistência de Fato Superveniente Impeditivo de sua habilitação na licitação em referência, estando, portanto, apto a participar do certame licitatório;

DECLARA, para fins do disposto no inciso XXXIII do art. 7º da Constituição Federal de 1988, que não emprega menores com menos de 18 (dezoito) anos em trabalho noturno, perigoso ou insalubre e qualquer empregado menor de 16 (dezesseis) anos. RESSALVA: emprega menor, a partir de quatorze anos, na condição de aprendiz. ().

DECLARA sob as penas da lei e do art. 48, inciso II, da Lei nº. 8.666/93 de Licitações e Contratos, vem, respeitosamente, perante Vossa Senhoria, COMPROVAR A EXEQUIBILIDADE DOS PREÇOS CONSTANTES EM SUA PROPOSTA, nos termos do Edital;

DECLARA sob as penas da lei, que não foi declarada INIDÔNEA para licitar ou contratar com a Administração Pública, nos termos do Art. 87 e 88 da Lei nº. 8.666/93 de Licitações e Contratos;

DECLARA que o REGIME TRIBUTÁRIO da licitante é:

() Simples Nacional; () Lucro Real; (X) Lucro Presumido; () Outro.

DECLARA que a licitante é ENQUADRADA como: () Microempreendedor Individual (MEI); () Microempresa (ME) ou (X) Empresa de Pequeno Porte (EPP), não havendo nenhum dos impedimentos previstos nos incisos do § 4º do art. 3º da Lei Complementar nº 123/2006 e art. 14 da Lei Estadual nº 10.403/2015; () Cooperativa (COOP), somente as de consumo, em conformidade com o art. 3º, § 4º, inciso VI da Lei Complementar nº 123/2006; () Normal.

RUA DO PRADO, 234 - CENTRO – CEP: 65.680-000 PASSAGEM FRANCA-MA

EMAIL: sdasflavio@gmail.com

S DA S COELHO EIRELI-EPP

CNPJ: 11,453.310/0001-88

Rua do Prado, 234 – Centro-Passagem Franca - MA



DECLARA, sob as penalidades da Lei, que a empresa está em pleno funcionamento no endereço citado acima, sendo o local adequado e compatível para o cumprimento do objeto, conforme fotos em anexo do prédio e suas instalações. Declaro ainda que a empresa dispõe de escritório dotado de instalações, recursos humanos e mobiliários pertinentes as suas atividades.

DECLARA que não possui em seu quadro de pessoal servidores públicos do Poder Executivo Municipal exercendo funções técnicas, comerciais, de gerência ou tomada de decisões, nos termos do inciso III, art. 9º. da Lei nº. 8.666/93.

DECLARA que conhece e aceita o inteiro teor completo do edital desta TOMADA DE PREÇO, ressalvado o direito recursal, bem como de que recebeu todos os documentos e informações necessárias para o cumprimento integral das obrigações desta licitação.

DECLARA sob as penas da Lei nº. 6.938/1981, na qualidade de proponente do procedimento licitatório em referência, que atendemos aos critérios de qualidade ambiental e sustentabilidade socioambiental, respeitando as normas de proteção do meio ambiente. Estou ciente da obrigatoriedade da apresentação das declarações e certidões pertinentes dos órgãos competentes quando solicitadas como requisito para habilitação e da obrigatoriedade do cumprimento integral ao que estabelece o art. 6º e seus incisos, da Instrução Normativa nº 01, de 19 de janeiro de 2010, do Ministério do Planejamento, Orçamento e Gestão – MPOG. Estou ciente da obrigatoriedade da apresentação do registro no Cadastro Técnico Federal de Atividades Potencialmente Poluidoras ou Utilizadoras de Recursos Ambientais caso minha empresa exerça uma das atividades constantes no Anexo I da Instrução Normativa nº 6, de 15 de março de 2013, do IBAMA. Por ser a expressão da verdade, firmamos a presente;

DECLARA, ainda, estar ciente das SANÇÕES que lhe poderão ser impostas, conforme disposto no respectivo Edital e no art. 299 do Código Penal, na hipótese de falsidade da presente declaração

Por ser expressão da verdade, firma-se a presente declaração.

Passagem Franca - MA, 18 de ABRIL de 2022.

FLAVIO OLIVEIRA SILVA

Titular

CPF 877.102.853-68

067682002018-9/SSP/MA

RUA DO PRADO, 234 - CENTRO – CEP: 65.680-000 PASSAGEM FRANCA - MA

EMAIL: sdasflavio@gmail.com

S DA S COELHO EIRELI-EPP

CNPJ: 11,453.310/0001-88

Rua do Prado, 234 – Centro-Passagem Franca - MA



TIPO: TOMADA DE PREÇO 012/2022

DATA: 19/04/2022.

HORARIO: 14:30 HORAS

DECLARAÇÃO DE ELABORAÇÃO INDEPENDENTE DA PROPOSTA

PREFEITURA MUNICIPAL DE BARRA DO CORDA-MA À COMISSÃO PERMANENTE DE LICITAÇÃO

A empresa **S DA S COELHO EIRELI-EPP**, CNPJ nº 11.453.310/000188, ENDEREÇO: Rua do Prado, 234-Centro- Passagem Franca - MA, por intermédio do seu representante legal Sr. **FLAVIO OLIVEIRA SILVA**, portador da Carteira de Identidade nº 067682002018-9/SSP/MA e CPF nº 877.202.853-68, doravante denominado Licitante, para fins do disposto no item do Edital da Licitação TOMADA DE PREÇOS nº 012/2022, declara, sob as penas da lei, em especial o art. 299 do Código Penal Brasileiro, que:

- a) A proposta que estamos apresentando para participar da Licitação **TOMADA DE PREÇOS Nº 012/2022**, foi elaborada de maneira independente pelo licitante, e que o conteúdo da proposta anexa não foi, no todo ou em parte, direta ou indiretamente, informado, discutido ou recebido de qualquer outro participante potencial ou de fato da referida licitação, por qualquer meio ou por qualquer pessoa;
- b) A intenção de apresentar a proposta elaborada para participar da Licitação **TOMADA DE PREÇOS Nº 012/2022**, não foi informada, discutida ou recebida de qualquer outro participante potencial ou de fato da referida licitação, por qualquer meio ou por qualquer pessoa;
- c) Que não tentou, por qualquer meio ou por qualquer pessoa, influir na decisão de qualquer outro participante potencial ou de fato da Licitação **TOMADA DE PREÇOS Nº 012-2022** quanto a participar ou não da referida licitação;
- d) Que o conteúdo da proposta que estamos apresentando para participar da Licitação **TOMADA DE PREÇOS Nº 012/2022**, não será, no todo ou em parte, direta ou indiretamente, comunicado ou discutido com qualquer outro participante potencial ou de fato da referida licitação antes da adjudicação do seu objeto;
- e) Que o conteúdo da proposta apresentada para participar da Licitação **TOMADA DE PREÇOS Nº 012/2022** não foi, no todo ou em parte, direta ou indiretamente, informado a, discutido com ou recebido de qualquer integrante do **PREFEITURA MUNICIPAL DE BARRA DO CORDA-MA** antes da abertura oficial das propostas;
- e
- f) Que está plenamente ciente do teor e da extensão desta declaração e que detém plenos poderes e informações para firmá-la.

RUA DO PRADO, 234 - CENTRO – CEP: 65.680-000 PASSAGEM FRANCA-MA

EMAIL: sdasflavio@gmail.com

S DA S COELHO EIRELI-EPP

CNPJ: 11,453.310/0001-88

Rua do Prado, 234 – Centro-Passagem Franca - MA



Por ser expressão da verdade, firma-se a presente declaração.

Passagem Franca - MA, 18 de ABRIL de 2022.



FLAVIO OLIVEIRA SILVA

Titular

CPF 877 102 853-68
067682002018-9/SSP/MA

RUA DO PRADO, 234 - CENTRO – CEP: 65.680-000 PASSAGEM FRANCA-MA

EMAIL: sdasflavio@gmail.com



 69







TRIBUNAL DE CONTAS DA UNIÃO



Consulta Consolidada de Pessoa Jurídica

Este relatório tem por objetivo apresentar os resultados consolidados de consultas eletrônicas realizadas diretamente nos bancos de dados dos respectivos cadastros. A responsabilidade pela veracidade do resultado da consulta é do Órgão gestor de cada cadastro consultado. A informação relativa à razão social da Pessoa Jurídica é extraída do Cadastro Nacional da Pessoa Jurídica, mantido pela Receita Federal do Brasil.

Consulta realizada em: 20/03/2022 11:04:05

Informações da Pessoa Jurídica:

Razão Social: S. DA S. COELHO EIRELI
CNPJ: 11.453.310/0001-88

Resultados da Consulta Eletrônica:

Órgão Gestor: TCU
Cadastro: Licitantes Inidôneos
Resultado da consulta: Nada Consta

Para acessar a certidão original no portal do órgão gestor, clique [AQUI](#).

Órgão Gestor: CNJ
Cadastro: CNIA - Cadastro Nacional de Condenações Cíveis por Ato de Improbidade Administrativa e Inelegibilidade
Resultado da consulta: Nada Consta

Para acessar a certidão original no portal do órgão gestor, clique [AQUI](#).

Órgão Gestor: Portal da Transparência
Cadastro: Cadastro Nacional de Empresas Inidôneas e Suspensas
Resultado da consulta: Nada Consta

Para acessar a certidão original no portal do órgão gestor, clique [AQUI](#).

Órgão Gestor: Portal da Transparência
Cadastro: CNEP - Cadastro Nacional de Empresas Punidas
Resultado da consulta: Nada Consta

Para acessar a certidão original no portal do órgão gestor, clique [AQUI](#).

Obs: A consulta consolidada de pessoa jurídica visa atender aos princípios de simplificação e

[Handwritten signatures and initials]

racionalização de serviços públicos digitais. Fundamento legal: Lei nº 12.965, de 23 de abril de 2014, Lei nº 13.460, de 26 de junho de 2017, Lei nº 13.726, de 8 de outubro de 2018, Decreto nº 8.638 de 15, de janeiro de 2016.



Four handwritten signatures or initials in blue ink, scattered in the lower right quadrant of the page. One is a large, stylized signature, another is a signature with a long horizontal stroke, a third is a signature with a vertical stroke, and the fourth is a signature with the letters "TL" next to it.



**TRIBUNAL DE CONTAS DA UNIÃO
CERTIDÃO NEGATIVA**

**DE
INABILITADOS**

(Válida somente com a apresentação do CPF)

Nome completo: **FLAVIO OLIVEIRA SILVA**

CPF: **877.102.853-68**

O Tribunal de Contas da União **CERTIFICA** que, na presente data, o(a) requerente acima identificado(a) **NÃO CONSTA** da relação de responsáveis com inabilitação para o exercício de cargo em comissão ou função de confiança no âmbito da administração pública federal, em razão de decisão deste Tribunal, nos termos do art. 60 da Lei nº 8.443/92 (Lei Orgânica do TCU).

Não constam da relação consultada para emissão desta certidão os responsáveis ainda não notificados do teor dos acórdãos condenatórios, aqueles cujas condenações tenham tido seu prazo de vigência expirado, bem como aqueles cujas apreciações estejam suspensas em razão de interposição de recurso com efeito suspensivo ou de decisão judicial.

Certidão emitida às 11:03:25 do dia 20/03/2022, com validade de trinta dias a contar da emissão.

A veracidade das informações aqui prestadas podem ser confirmadas no sítio <https://contas.tcu.gov.br/ords/f?p=INABILITADO:VERIFICA>

Código de controle da certidão: 73S3200322110325

Atenção: qualquer rasura ou emenda invalidará este documento.



TRIBUNAL DE CONTAS DA UNIÃO
CERTIDÃO NEGATIVA
DE
LICITANTES INIDÔNEOS

(Válida somente com a apresentação do CPF)

Nome completo: **FLAVIO OLIVEIRA SILVA**

CPF/CNPJ: **877.102.853-68**

O Tribunal de Contas da União **CERTIFICA** que, na presente data, o (a) requerente acima identificado(a) **NÃO CONSTA** da relação de responsáveis inidôneos para participar de licitação na administração pública federal, por decisão deste Tribunal, nos termos do art. 46 da Lei nº 8.443/92 (Lei Orgânica do TCU).

Não constam da relação consultada para emissão desta certidão os responsáveis ainda não notificados do teor dos acórdãos condenatórios, aqueles cujas condenações tenham tido seu prazo de vigência expirado, bem como aqueles cujas apreciações estejam suspensas em razão de interposição de recurso com efeito suspensivo ou de decisão judicial.

Certidão emitida às 11:00:41 do dia 20/03/2022, com validade de trinta dias a contar da emissão.

A veracidade das informações aqui prestadas podem ser confirmadas no sítio <https://contas.tcu.gov.br/ords/f?p=INABILITADO:5>

Código de controle da certidão: 16RG200322110041

Atenção: qualquer rasura ou emenda invalidará este documento.



Improbidade Administrativa e Inelegibilidade



Certidão Negativa

Certifico que nesta data (20/03/2022 às 10:57) NÃO CONSTA no Cadastro Nacional de Condenações Cíveis por Ato de Improbidade Administrativa e Inelegibilidade registros de condenação com trânsito em julgado ou sanção ativa quanto ao CPF nº 877.102.853-68.

A condenação por atos de improbidade administrativa não implica automático e necessário reconhecimento da inelegibilidade do condenado.

Para consultas sobre inelegibilidade acesse portal do TSE em <http://divulgacondcontas.tse.jus.br/>

Esta certidão é expedida gratuitamente. Sua autenticidade pode ser por meio do número de controle 6237.32E4.B499.2676 no seguinte endereço: https://www.cnj.jus.br/improbidade_edm/autenticar_certidao.php

74/74



Handwritten signatures in blue ink, including a large stylized mark and a smaller signature.





A handwritten signature in blue ink, consisting of a stylized, cursive name.

A second handwritten signature in blue ink, also in a cursive style, positioned to the right of the first signature.



Handwritten signature in blue ink, consisting of a vertical line, a circle with a cross inside, and a large stylized flourish.



f ~~1~~ 2
3



Handwritten signatures in blue ink, including a large stylized signature at the bottom and three smaller ones above it.



Handwritten marks and signatures in blue ink, including a vertical line, a circle with a diagonal slash, a stylized signature, and a large checkmark.



Handwritten signatures in blue ink, including a vertical signature, a signature inside a circle, and two other distinct signatures.



Four handwritten signatures in blue ink. One is a vertical signature on the left, another is a circular signature below it, a third is a large stylized signature to the right, and a fourth is a long horizontal signature at the bottom right.



Handwritten signatures in blue ink, including a vertical signature on the left, a signature inside an oval, and two other signatures on the right.



[Handwritten mark]

[Handwritten mark]

[Handwritten mark]

[Handwritten mark]



[Handwritten signature]

[Handwritten signature]

[Handwritten signature]



[Handwritten signature]

[Handwritten signature]

[Handwritten signature]

[Handwritten signature]



A handwritten signature in blue ink, consisting of a vertical line with a diagonal stroke across it.

A handwritten signature in blue ink, appearing as a series of overlapping loops.

A handwritten signature in blue ink, featuring a large, stylized initial 'B' followed by a horizontal line that curves upwards at the end.



[Handwritten signature]

[Handwritten signature]

[Handwritten signature]

[Handwritten signature]



A simple handwritten signature in blue ink, consisting of a vertical line with a small hook at the top.

A handwritten signature in blue ink, featuring a circular loop at the top and a vertical line extending downwards.

A handwritten signature in blue ink, characterized by a large, stylized loop at the top and a vertical line extending downwards.

A handwritten signature in blue ink, consisting of a single, sweeping, curved stroke.



A handwritten signature in blue ink, consisting of a vertical line with a small loop at the top and a diagonal stroke at the bottom.

A handwritten signature in blue ink, featuring a circular shape with a vertical line through the center and a horizontal stroke at the bottom.

A handwritten signature in blue ink, showing a stylized, looped shape.

A handwritten signature in blue ink, consisting of a long, sweeping diagonal stroke that curves upwards at the end.



[Handwritten signature]

[Handwritten signature]

[Handwritten signature]

[Handwritten signature]



[Handwritten signatures]





[Handwritten signature]

[Handwritten signature]

[Handwritten signature]

[Handwritten signature]



Handwritten signatures in blue ink, including a vertical signature, a signature inside a circle, and a signature with a large loop.



A handwritten signature in blue ink, consisting of a vertical line with a small hook at the bottom.



A handwritten signature in blue ink, showing a stylized, looped initial.

A handwritten signature in blue ink, appearing as a simple, sweeping stroke.



[Handwritten signature]

[Handwritten signature]

[Handwritten signature]

[Handwritten signature]



Three handwritten signatures in blue ink, arranged horizontally. The first is a simple vertical stroke with a horizontal crossbar. The second is a circular scribble. The third is a more complex, flowing signature.



[Handwritten signature]

[Handwritten signature]

[Handwritten signature]

[Handwritten signature]



Handwritten marks in blue ink, including a vertical line with a hook, a circled scribble, and a large checkmark.



~~1~~







[Handwritten signatures]



Handwritten signatures in blue ink, including a vertical line, a circled signature, and a large stylized signature.



A handwritten signature in blue ink, consisting of a stylized, looped shape.

A handwritten signature in blue ink, consisting of a vertical line with a small horizontal crossbar.

A handwritten signature in blue ink, consisting of a circular shape with internal lines.

A handwritten signature in blue ink, consisting of a long, sweeping curve.



Handwritten signatures in blue ink, including a vertical signature, a circular signature, and a large stylized signature.



[Handwritten signature]

[Handwritten signature]

[Handwritten signature]

[Handwritten signature]



[Handwritten signature]

[Handwritten signature]

[Handwritten signature]



[Handwritten signature]

[Handwritten signature]

[Handwritten signature]

[Handwritten signature]



[Handwritten signature]

[Handwritten signature]

[Handwritten signature]

[Handwritten signature]



Handwritten signatures in blue ink, including a vertical line, a circled signature, and a large stylized signature.



Handwritten signatures in blue ink, including a vertical line, a circled signature, and a large stylized signature.



[Handwritten signatures in blue ink]



Handwritten signatures and initials in blue ink, including a vertical signature, a circular stamp, and two larger signatures.



Handwritten marks in blue ink, including a vertical line, a circle with a diagonal slash, and a stylized signature.



Handwritten signatures in blue ink, including a vertical signature on the left, a circular signature in the middle, and two other signatures on the right.



Handwritten signatures and initials in blue ink, including a vertical mark, a circled mark, and a large flourish.



Three handwritten signatures in blue ink, located in the bottom right corner of the page. The signatures are stylized and appear to be initials or names.



Handwritten signatures in blue ink, including a large stylized signature and a circular stamp.



Handwritten signatures in blue ink, including a vertical signature on the left, a circular stamp containing a signature, and a larger signature on the right.



Handwritten signatures and initials in blue ink, including a vertical line, a circular mark, and several stylized signatures.



[Handwritten signatures and initials in blue ink]



Handwritten signatures in blue ink, including a large stylized signature at the top, a signature with a circled initial below it, and two other signatures to the right.



Three handwritten signatures in blue ink. The top signature is a stylized, looped mark. The middle signature is a more complex, scribbled mark. The bottom signature is a simple, elongated mark.



Handwritten signatures in blue ink, including a vertical signature on the left, a signature inside a circle in the middle, and a signature on the right.



Handwritten signatures in blue ink, including a vertical signature on the left, a circular signature in the middle, and a large signature on the right.



Handwritten signatures in blue ink, including a vertical signature on the left, a circular signature in the middle, and a signature on the right.

Handwritten signatures and initials in blue ink, including a large stylized signature, a circular stamp-like mark, and a vertical signature.



MUNICIPALIDAD MUNICIPAL DE SA
FOLIO 2131
PROCESO N° 848
CO.

1
R
B
P



Handwritten signatures in blue ink, including a vertical line, a circled signature, and a large flourish.



Handwritten signatures in blue ink, including a large stylized signature at the top right and several smaller signatures below it.



[Handwritten signature]

[Handwritten signature]



[Handwritten signatures]



Handwritten signature in blue ink, consisting of several stylized loops and a long horizontal stroke.



[Handwritten signatures and initials in blue ink]



M C S COMERCIO E SERVICOS LTDA

CNPJ: 40.189.795/0001-42 - INSCRIÇÃO ESTADUAL: 12.676.980-0
Contato (98) 98887-0396 - Email: mcs.comercioeservicos.mcs@gmail.com



Habilitação



M C S COMERCIO E SERVICOS LTDA

CNPJ: 40.189.795/0001-42 - INSCRIÇÃO ESTADUAL: 12.676.980-0
Rua Manoel Barbosa s/n Lot. Recanto da Natureza – Bairro Bananinha –
Joao Lisboa, MA – Fone (98) 98887-0396
Email: mcs.comercioeservicos.mcs@gmail.com

**SEGUNDA ALTERAÇÃO E CONSOLIDAÇÃO
DO CONTRATO SOCIAL DA SOCIEDADE EMPRESÁRIA LIMITADA
M C S COMERCIO E SERVICOS LTDA**



ALACIDE SOUSA ROCHA, brasileiro, natural de Imperatriz - MA, casado (Comunhão Parcial), nascido em 03/01/1983, empresário, filho de SEBASTIAO ROCHA e MARIA EUNICE SOUSA ROCHA, inscrito no CPF: 891.245.613-04 RG: 0000877588970 SESP/MA data de expedição 07/11/2014, residente e domiciliado na Rua São José, 258, Vila Arruda, João Lisboa - MA, CEP: 65922-000, único sócio componente da firma: **M C S COMERCIO E SERVICOS LTDA**, sociedade empresária limitada com à Rua Manoel Barbosa, Sn, Lot Recanto da Natureza, João Lisboa - MA, CEP 65922-000, devidamente inscrita no C.N.P.J sob o nº **40.189.795/0001-42**, com contrato social arquivado na JUCEMA (Junta Comercial do Estado do Maranhão), sob o nº **21201103319**, pôr despacho de **23/12/2020**, resolve, assim, alterar, e consolidar o contrato social mediante as seguintes cláusulas:

CLÁUSULA PRIMEIRA - Seu objeto social passa a ser à partir desta data:

- 4691-5/00 - Comércio atacadista de mercadorias em geral, com predominância de produtos alimentícios
- 1413-4/02 - Confeção, sob medida, de roupas profissionais
- 1830-0/03 - Reprodução de software em qualquer suporte
- 2330-3/01 - Fabricação de estruturas pré-moldadas de concreto armado, em série e sob encomenda
- 2330-3/02 - Fabricação de artefatos de cimento para uso na construção
- 2330-3/04 - Fabricação de casas pré-moldadas de concreto
- 2330-3/05 - Preparação de massa de concreto e argamassa para construção
- 2330-3/99 - Fabricação de outros artefatos e produtos de concreto, cimento, fibrocimento, gesso e materiais semelhantes
- 3314-7/02 - Manutenção e reparação de equipamentos hidráulicos e pneumáticos, exceto válvulas
- 3701-1/00 - Gestão de redes de esgoto
- 3702-9/00 - Atividades relacionadas a esgoto, exceto a gestão de redes
- 3811-4/00 - Coleta de resíduos não-perigosos
- 3812-2/00 - Coleta de resíduos perigosos
- 3821-1/00 - Tratamento e disposição de resíduos não-perigosos
- 4120-4/00 - Construção de edifícios
- 4211-1/01 - Construção de rodovias e ferrovias
- 4211-1/02 - Pintura para sinalização em pistas rodoviárias e aeroportos
- 4213-8/00 - Obras de urbanização - ruas, praças e calçadas
- 4222-7/01 - Construção de redes de abastecimento de água, coleta de esgoto e construções correlatas, exceto obras de irrigação
- 4292-8/01 - Montagem de estruturas metálicas
- 4299-5/01 - Construção de instalações esportivas e recreativas
- 4311-8/01 - Demolição de edifícios e outras estruturas
- 4311-8/02 - Preparação de canteiro e limpeza de terreno
- 4313-4/00 - Obras de terraplenagem
- 4319-3/00 - Serviços de preparação do terreno não especificados anteriormente
- 4321-5/00 - Instalação e manutenção elétrica
- 4322-3/01 - Instalações hidráulicas, sanitárias e de gás
- 4322-3/02 - Instalação e manutenção de sistemas centrais de ar condicionado, de ventilação e refrigeração

**SEGUNDA ALTERAÇÃO E CONSOLIDAÇÃO
DO CONTRATO SOCIAL DA SOCIEDADE EMPRESÁRIA LIMITADA
M C S COMERCIO E SERVICOS LTDA**



- 4329-1/04 - Montagem e instalação de sistemas e equipamentos de iluminação e sinalização em vias públicas, portos e aeroportos
- 4330-4/02 - Instalação de portas, janelas, tetos, divisórias e armários embutidos de qualquer material
- 4330-4/03 - Obras de acabamento em gesso e estuque
- 4330-4/04 - Serviços de pintura de edifícios em geral
- 4391-6/00 - Obras de fundações
- 4399-1/01 - Administração de obras
- 4399-1/03 - Obras de alvenaria
- 4399-1/04 - Serviços de operação e fornecimento de equipamentos para transporte e elevação de cargas e pessoas para uso em obras
- 4399-1/05 - Perfuração e construção de poços de água
- 4520-0/05 - Serviços de lavagem, lubrificação e polimento de veículos automotores
- 4530-7/03 - Comércio a varejo de peças e acessórios novos para veículos automotores
- 4530-7/05 - Comércio a varejo de pneumáticos e câmaras-de-ar
- 4642-7/02 - Comércio atacadista de roupas e acessórios para uso profissional e de segurança do trabalho
- 4644-3/02 - Comércio atacadista de medicamentos e drogas de uso veterinário
- 4645-1/01 - Comércio atacadista de instrumentos e materiais para uso médico, cirúrgico, hospitalar e de laboratórios
- 4649-4/04 - Comércio atacadista de móveis e artigos de colchoaria
- 4649-4/08 - Comércio atacadista de produtos de higiene, limpeza e conservação domiciliar
- 4649-4/09 - Comércio atacadista de produtos de higiene, limpeza e conservação domiciliar, com atividade de fracionamento e acondicionamento associada
- 4711-3/02 - Comércio varejista de mercadorias em geral, com predominância de produtos alimentícios - supermercados
- 4712-1/00 - Comércio varejista de mercadorias em geral, com predominância de produtos alimentícios - minimercados, mercearias e armazéns
- 4713-0/02 - Lojas de variedades, exceto lojas de departamentos ou magazines
- 4721-1/03 - Comércio varejista de laticínios e frios
- 4722-9/01 - Comércio varejista de carnes - açougues
- 4723-7/00 - Comércio varejista de bebidas
- 4742-3/00 - Comércio varejista de material elétrico
- 4744-0/01 - Comércio varejista de ferragens e ferramentas
- 4744-0/03 - Comércio varejista de materiais hidráulicos
- 4744-0/99 - Comércio varejista de materiais de construção em geral
- 4751-2/01 - Comércio varejista especializado de equipamentos e suprimentos de informática
- 4751-2/02 - Recarga de cartuchos para equipamentos de informática
- 4753-9/00 - Comércio varejista especializado de eletrodomésticos e equipamentos de áudio e vídeo
- 4754-7/01 - Comércio varejista de móveis
- 4755-5/02 - Comercio varejista de artigos de armarinho
- 4755-5/03 - Comercio varejista de artigos de cama, mesa e banho
- 4756-3/00 - Comércio varejista especializado de instrumentos musicais e acessórios

**SEGUNDA ALTERAÇÃO E CONSOLIDAÇÃO
DO CONTRATO SOCIAL DA SOCIEDADE EMPRESÁRIA LIMITADA
M C S COMERCIO E SERVICOS LTDA**



- 4761-0/01 - Comércio varejista de livros
- 4761-0/03 - Comércio varejista de artigos de papelaria
- 4763-6/01 - Comércio varejista de brinquedos e artigos recreativos
- 4763-6/02 - Comércio varejista de artigos esportivos
- 4771-7/01 - Comércio varejista de produtos farmacêuticos, sem manipulação de fórmulas
- 4772-5/00 - Comércio varejista de cosméticos, produtos de perfumaria e de higiene pessoal
- 4781-4/00 - Comércio varejista de artigos do vestuário e acessórios
- 4789-0/05 - Comércio varejista de produtos saneantes domissanitários
- 4789-0/07 - Comércio varejista de equipamentos para escritório
- 4789-0/08 - Comércio varejista de artigos fotográficos e para filmagem
- 4923-0/02 - Serviço de transporte de passageiros - locação de automóveis com motorista
- 4924-8/00 - Transporte escolar
- 4929-9/01 - Transporte rodoviário coletivo de passageiros, sob regime de fretamento, municipal
- 5819-1/00 - Edição de cadastros, listas e outros produtos gráficos
- 6190-6/01 - Provedores de acesso às redes de comunicações
- 6201-5/02 - Web design
- 6311-9/00 - Tratamento de dados, provedores de serviços de aplicação e serviços de hospedagem na internet
- 6319-4/00 - Portais, provedores de conteúdo e outros serviços de informação na internet
- 7320-3/00 - Pesquisas de mercado e de opinião pública
- 7490-1/05 - Agenciamento de profissionais para atividades esportivas, culturais e artísticas
- 7490-1/99 - Outras atividades profissionais, científicas e técnicas não especificadas anteriormente
- 7711-0/00 - Locação de automóveis sem condutor
- 7719-5/99 - Locação de outros meios de transporte não especificados anteriormente, sem condutor
- 7732-2/01 - Aluguel de máquinas e equipamentos para construção sem operador, exceto andaimes
- 7739-0/03 - Aluguel de palcos, coberturas e outras estruturas de uso temporário, exceto andaimes
- 8011-1/01 - Atividades de vigilância e segurança privada
- 8020-0/01 - Atividades de monitoramento de sistemas de segurança eletrônico
- 8121-4/00 - Limpeza em prédios e em domicílios
- 8122-2/00 - Imunização e controle de pragas urbanas
- 8211-3/00 - Serviços combinados de escritório e apoio administrativo
- 8219-9/01 - Fotocópias.

CLÁUSULA SEGUNDA - As demais cláusulas do referido Contrato social permanecem inalteradas.

SEGUNDA ALTERAÇÃO E CONSOLIDAÇÃO
DO CONTRATO SOCIAL DA SOCIEDADE EMPRESÁRIA LIMITADA
M C S COMERCIO E SERVICOS LTDA



A vista da modificação ora ajustada, consolida-se o contrato social, com a seguinte redação.

CLÁUSULA PRIMEIRA - A sociedade gira sob o nome empresarial: M C S COMERCIO E SERVICOS LTDA, e tem sua sede e domicilio na Rua Manoel Barbosa, Sn, Lot Recanto da Natureza, João Lisboa - MA, CEP 65922-000.

CLÁUSULA SEGUNDA - O capital social é de R\$ **350.000,00** (trezentos e cinquenta mil reais), dividido em **350.000** (trezentos e cinquenta mil) quotas no valor de R\$ **1,00** (um real) cada uma, integralizadas e distribuído ao sócio da seguinte forma:

Sócio Componente	Quotas	Perc. %	Total Geral
ALACIDE SOUSA ROCHA	350.000	100	350.000,00
Total das quotas distribuídas	350.000	100	350.000,00

CLÁUSULA TERCEIRA - Seu objetivo social é:

4691-5/00 - Comércio atacadista de mercadorias em geral, com predominância de produtos alimentícios

1413-4/02 - Confecção, sob medida, de roupas profissionais

1830-0/03 - Reprodução de software em qualquer suporte

2330-3/01 - Fabricação de estruturas pré-moldadas de concreto armado, em série e sob encomenda

2330-3/02 - Fabricação de artefatos de cimento para uso na construção

2330-3/04 - Fabricação de casas pré-moldadas de concreto

2330-3/05 - Preparação de massa de concreto e argamassa para construção

2330-3/99 - Fabricação de outros artefatos e produtos de concreto, cimento, fibrocimento, gesso e materiais semelhantes

3314-7/02 - Manutenção e reparação de equipamentos hidráulicos e pneumáticos, exceto válvulas

3701-1/00 - Gestão de redes de esgoto

3702-9/00 - Atividades relacionadas a esgoto, exceto a gestão de redes

3811-4/00 - Coleta de resíduos não-perigosos

3812-2/00 - Coleta de resíduos perigosos

3821-1/00 - Tratamento e disposição de resíduos não-perigosos

4120-4/00 - Construção de edifícios

4211-1/01 - Construção de rodovias e ferrovias

4211-1/02 - Pintura para sinalização em pistas rodoviárias e aeroportos

4213-8/00 - Obras de urbanização - ruas, praças e calçadas

4222-7/01 - Construção de redes de abastecimento de água, coleta de esgoto e construções correlatas, exceto obras de irrigação

4292-8/01 - Montagem de estruturas metálicas

4299-5/01 - Construção de instalações esportivas e recreativas

4311-8/01 - Demolição de edifícios e outras estruturas

4311-8/02 - Preparação de canteiro e limpeza de terreno

4313-4/00 - Obras de terraplenagem

**SEGUNDA ALTERAÇÃO E CONSOLIDAÇÃO
DO CONTRATO SOCIAL DA SOCIEDADE EMPRESÁRIA LIMITADA
M C S COMERCIO E SERVICOS LTDA**



- 4319-3/00 - Serviços de preparação do terreno não especificados anteriormente
- 4321-5/00 - Instalação e manutenção elétrica
- 4322-3/01 - Instalações hidráulicas, sanitárias e de gás
- 4322-3/02 - Instalação e manutenção de sistemas centrais de ar condicionado, de ventilação e refrigeração
- 4329-1/04 - Montagem e instalação de sistemas e equipamentos de iluminação e sinalização em vias públicas, portos e aeroportos
- 4330-4/02 - Instalação de portas, janelas, tetos, divisórias e armários embutidos de qualquer material
- 4330-4/03 - Obras de acabamento em gesso e estuque
- 4330-4/04 - Serviços de pintura de edifícios em geral
- 4391-6/00 - Obras de fundações
- 4399-1/01 - Administração de obras
- 4399-1/03 - Obras de alvenaria
- 4399-1/04 - Serviços de operação e fornecimento de equipamentos para transporte e elevação de cargas e pessoas para uso em obras
- 4399-1/05 - Perfuração e construção de poços de água
- 4520-0/05 - Serviços de lavagem, lubrificação e polimento de veículos automotores
- 4530-7/03 - Comércio a varejo de peças e acessórios novos para veículos automotores
- 4530-7/05 - Comércio a varejo de pneumáticos e câmaras-de-ar
- 4642-7/02 - Comércio atacadista de roupas e acessórios para uso profissional e de segurança do trabalho
- 4644-3/02 - Comércio atacadista de medicamentos e drogas de uso veterinário
- 4645-1/01 - Comércio atacadista de instrumentos e materiais para uso médico, cirúrgico, hospitalar e de laboratórios
- 4649-4/04 - Comércio atacadista de móveis e artigos de colchoaria
- 4649-4/08 - Comércio atacadista de produtos de higiene, limpeza e conservação domiciliar
- 4649-4/09 - Comércio atacadista de produtos de higiene, limpeza e conservação domiciliar, com atividade de fracionamento e acondicionamento associada
- 4711-3/02 - Comércio varejista de mercadorias em geral, com predominância de produtos alimentícios - supermercados
- 4712-1/00 - Comércio varejista de mercadorias em geral, com predominância de produtos alimentícios - minimercados, mercearias e armazéns
- 4713-0/02 - Lojas de variedades, exceto lojas de departamentos ou magazines
- 4721-1/03 - Comércio varejista de laticínios e frios
- 4722-9/01 - Comércio varejista de carnes - açougues
- 4723-7/00 - Comércio varejista de bebidas
- 4742-3/00 - Comércio varejista de material elétrico
- 4744-0/01 - Comércio varejista de ferragens e ferramentas
- 4744-0/03 - Comércio varejista de materiais hidráulicos
- 4744-0/99 - Comércio varejista de materiais de construção em geral
- 4751-2/01 - Comércio varejista especializado de equipamentos e suprimentos de informática
- 4751-2/02 - Recarga de cartuchos para equipamentos de informática

SEGUNDA ALTERAÇÃO E CONSOLIDAÇÃO
DO CONTRATO SOCIAL DA SOCIEDADE EMPRESÁRIA LIMITADA
M C S COMERCIO E SERVICOS LTDA



- 4753-9/00 - Comércio varejista especializado de eletrodomésticos e equipamentos de áudio e vídeo
- 4754-7/01 - Comércio varejista de móveis
- 4755-5/02 - Comercio varejista de artigos de armarinho
- 4755-5/03 - Comercio varejista de artigos de cama, mesa e banho
- 4756-3/00 - Comércio varejista especializado de instrumentos musicais e acessórios
- 4761-0/01 - Comércio varejista de livros
- 4761-0/03 - Comércio varejista de artigos de papelaria
- 4763-6/01 - Comércio varejista de brinquedos e artigos recreativos
- 4763-6/02 - Comércio varejista de artigos esportivos
- 4771-7/01 - Comércio varejista de produtos farmacêuticos, sem manipulação de fórmulas
- 4772-5/00 - Comércio varejista de cosméticos, produtos de perfumaria e de higiene pessoal
- 4781-4/00 - Comércio varejista de artigos do vestuário e acessórios
- 4789-0/05 - Comércio varejista de produtos saneantes domissanitários
- 4789-0/07 - Comércio varejista de equipamentos para escritório
- 4789-0/08 - Comércio varejista de artigos fotográficos e para filmagem
- 4923-0/02 - Serviço de transporte de passageiros - locação de automóveis com motorista
- 4924-8/00 - Transporte escolar
- 4929-9/01 - Transporte rodoviário coletivo de passageiros, sob regime de fretamento, municipal
- 5819-1/00 - Edição de cadastros, listas e outros produtos gráficos
- 6190-6/01 - Provedores de acesso às redes de comunicações
- 6201-5/02 - Web design
- 6311-9/00 - Tratamento de dados, provedores de serviços de aplicação e serviços de hospedagem na internet
- 6319-4/00 - Portais, provedores de conteúdo e outros serviços de informação na internet
- 7320-3/00 - Pesquisas de mercado e de opinião pública
- 7490-1/05 - Agenciamento de profissionais para atividades esportivas, culturais e artísticas
- 7490-1/99 - Outras atividades profissionais, científicas e técnicas não especificadas anteriormente
- 7711-0/00 - Locação de automóveis sem condutor
- 7719-5/99 - Locação de outros meios de transporte não especificados anteriormente, sem condutor
- 7732-2/01 - Aluguel de máquinas e equipamentos para construção sem operador, exceto andaimes
- 7739-0/03 - Aluguel de palcos, coberturas e outras estruturas de uso temporário, exceto andaimes
- 8011-1/01 - Atividades de vigilância e segurança privada
- 8020-0/01 - Atividades de monitoramento de sistemas de segurança eletrônico
- 8121-4/00 - Limpeza em prédios e em domicílios
- 8122-2/00 - Imunização e controle de pragas urbanas
- 8211-3/00 - Serviços combinados de escritório e apoio administrativo

SEGUNDA ALTERAÇÃO E CONSOLIDAÇÃO
DO CONTRATO SOCIAL DA SOCIEDADE EMPRESÁRIA LIMITADA
M C S COMERCIO E SERVICOS LTDA



8219-9/01 - Fotocópias

CLÁUSULA QUARTA - O prazo de duração da sociedade é por tempo indeterminado. Tendo iniciado suas atividades em 06/11/2011, **(art. 997, II, CC/2002)**;

CLÁUSULA QUINTA - As quotas são indivisíveis e não poderão ser cedidas ou transferidas para terceiros sem o consentimento do sócio, a quem fica assegurado, em igualdade de condições e preço direito de preferência para a sua aquisição se postas a venda, formalizando, se realizado a cessão delas, a alteração contratual pertinente;

CLÁUSULA SEXTA - A responsabilidade do sócio é restrita ao valor de suas quotas, mais responde solidariamente pela integralização do capital social, nos termos do **(CC-2002, Art. 1052)**;

CLÁUSULA SÉTIMA - A administração da sociedade cabe ao sócio **ALACIDE SOUSA ROCHA**, com os poderes e atribuições, de sócio **ADMINISTRADOR**, o qual assina isoladamente, exclusivamente para os negócios e giro estritamente no interesse da própria sociedade, autorizado o uso do nome empresarial, vedado, no entanto, em atividades estranhas ao interesse social ou assumir obrigações seja em favor de quaisquer um dos quotista ou de terceiros, bem como onerar ou alienar bens imóveis da sociedade, sem autorização do outro sócio. **(artigos 997, VI; 1.013, 1.015, 1.064 CC/2002)**;

CLÁUSULA OITAVA - Ao término do exercício social em 31 de dezembro, o administrador prestará contas justificadas de sua administração, procedendo a elaboração do **INVENTÁRIO DO BALANÇO PATRIMONIAL** e do **BALANÇO DE RESULTADO ECONÔMICO**, cabendo ao sócio na proporção de suas quotas, os **LUCROS OU PERDAS APURADOS**;

CLÁUSULA NONA - Nos quatro meses seguintes ao término do exercício social, o sócio deliberara sobre as contas e designara administrador quando for o caso. **(Arts. 1.071 e 1.072, § 2º e art. 1.078, CC/2002)**.

CLÁUSULA DÉCIMA - A sociedade poderá a qualquer tempo, abrir, ou fechar filial ou outra dependência, mediante alteração contratual assinada pelo sócio;

CLÁUSULA DÉCIMA PRIMEIRA - O sócio poderá, de comum acordo, fixar uma retirada mensal, à título de **"Pro-Labore"**, observadas as disposições regulamentares pertinentes;

CLÁUSULA DÉCIMA SEGUNDA - Falecendo ou interditado o sócio, a sociedade continuará suas atividades com os herdeiros, sucessores e o incapaz não sendo possível ou inexistindo interesses destes ou do sócio, o valor de seus haveres será apurado o líquido com base na situação patrimonial da sociedade, à data da resolução, verificando em balanço especialmente levantado.

SEGUNDA ALTERAÇÃO E CONSOLIDAÇÃO
DO CONTRATO SOCIAL DA SOCIEDADE EMPRESÁRIA LIMITADA
M C S COMERCIO E SERVICOS LTDA



§ ÚNICO - O mesmo procedimento será adotado em outros casos em que a sociedade se resolva em relação a seu sócio (**art. 1.028 e art. 1031-CC/2002**).

CLÁUSULA DÉCIMA TERCEIRA - O administrador declara, sob as penas da Lei, que não está impedido de exercer a administração da sociedade, por Lei, especial, ou em virtude de condenação criminal, ou por se encontrar sob os efeitos dela, a pena que veda, ainda que temporariamente, o acesso a cargos públicos; ou por crime falimentar, de prevaricação peita ou suborno, concussão, peculato, ou contra economia popular, contra o sistema financeiro nacional, contra normas de defesa da concorrência, contra as relações de consumo, fé público, ou a propriedade. (**art. 1.011, § 1º, CC-2002**);

CLÁUSULA DÉCIMA QUARTA - Os casos omissos no presente instrumento serão regulados pela legislação em vigor, à qual os sócios desde já submetem, elegendo o foro da Comarca da cidade de João Lisboa /MA, para dirimir quaisquer outras dúvidas oriundas deste contrato.

E, pôr estarem assim justas, acordadas e contratadas, as partes assinam este instrumento em apenas uma via, para que produzam os efeitos jurídicos.

João Lisboa - MA 27 de Outubro de 2021

ALACIDE SOUSA ROCHA



ASSINATURA ELETRÔNICA

Certificamos que o ato da empresa M C S COMERCIO E SERVICOS LTDA consta assinado digitalmente por:

IDENTIFICAÇÃO DO(S) ASSINANTE(S)	
CPF/CNPJ	Nome
89124561304	ALACIDE SOUSA ROCHA

JUCEMA

CERTIFICO O REGISTRO EM 29/10/2021 09:02 SOB Nº 2021130422.
PROTOCOLO: 211306622 DE 28/10/2021.
CÓDIGO DE VERIFICAÇÃO: 12108017488. CNPJ DA SEDE: 4018905000142.
NIRE: 21201103319. COM EFEITOS DO REGISTRO EM: 27/10/2021.
M C S COMERCIO E SERVICOS LTDA

LÍLIAN THERESA RODRIGUES MENDONÇA
SECRETÁRIA-GERAL
www.empresafacil.ma.gov.br

Handwritten signatures and initials, including a large blue signature and the number 01.



Comprovante de Inscrição e de Situação Cadastral

Cidadão,

Confira os dados de Identificação da Pessoa Jurídica e, se houver qualquer divergência, providencie junto à RFB a sua atualização cadastral.

A informação sobre o porte que consta neste comprovante é a declarada pelo contribuinte.

REPÚBLICA FEDERATIVA DO BRASIL	
CADASTRO NACIONAL DA PESSOA JURÍDICA	
NÚMERO DE INSCRIÇÃO 40.188.795/0001-42 MATRIZ	COMPROVANTE DE INSCRIÇÃO E DE SITUAÇÃO CADASTRAL
DATA DE ANÁLISE 23/12/2020	
NOME EMPRESARIAL M C S COMERCIO E SERVICOS LTDA	
TÍTULO DO ESTABELECIMENTO (NOME DE FANTASIA) IMPERIO	PORTE ME
CÓDIGO E DESCRIÇÃO DA ATIVIDADE ECONÔMICA PRINCIPAL 46.91-5-02 - Comércio atacadista de mercadorias em geral, com predominância de produtos alimentícios	
CÓDIGO E DESCRIÇÃO DAS ATIVIDADES ECONÔMICAS SECUNDÁRIAS 14.13-4-02 - Costureira, sob medida, de roupas profissionais 18.30-0-02 - Reprodução de softwares em qualquer suporte 23.30-3-01 - Fabricação de estruturas pré-moldadas de concreto armado, em série e sob encomenda 23.30-3-02 - Fabricação de artefatos de cimento para uso na construção 23.30-3-04 - Fabricação de casas pré-moldadas de concreto 23.30-3-05 - Preparação de massa de concreto e argamassas para construção 23.30-3-89 - Fabricação de outros artefatos e produtos de concreto, cimento, fibrocimento, gesso e materiais semelhantes 33.14-7-02 - Manutenção e reparação de equipamentos hidráulicos e pneumáticos, exceto válvulas 37.21-1-00 - Gestão de redes de esgoto 37.22-0-00 - Atividades relacionadas a esgoto, exceto a gestão de redes 38.11-4-01 - Coleta de resíduos não-perigosos 38.12-2-00 - Coleta de resíduos perigosos 38.21-1-00 - Tratamento e disposição de resíduos não-perigosos 41.20-4-00 - Construção de edifícios 42.11-1-01 - Construção de rodovias e ferrovias 42.11-1-02 - Pintura para sinalização em pistas rodoviárias e aeroportos 42.13-0-00 - Obras de urbanização - ruas, praças e calçadas 42.22-7-01 - Construção de redes de abastecimento de água, coleta de esgoto e construções correlatas, exceto obras de irrigação 42.32-8-01 - Montagem de estruturas metálicas 42.39-5-01 - Construção de instalações esportivas e recreativas	
CÓDIGO E DESCRIÇÃO DA NATUREZA JURÍDICA 200-2 - Sociedade Empresária Limitada	
COORDENADOR R MANOEL BARBOSA	NOME DO SN
CNPJ 06.922-000	NOME DO JOAO LISBOA
ENDEREÇO ELETRÔNICO ALACIDE2433@HOTMAIL.COM	TELEFONE (99) 9217-3308
ENTE RESPONSÁVEL RESPONSÁVEL (EPR) *****	
SITUAÇÃO CADASTRAL ATIVA	DATA DA SITUAÇÃO CADASTRAL 23/12/2020
MOTIVO DE SITUAÇÃO CADASTRAL	
SITUAÇÃO ESPECIAL *****	DATA DA SITUAÇÃO ESPECIAL *****

Aprovado pela Instrução Normativa RFB nº 1.863, de 27 de dezembro de 2018.

Emitido no dia 17/04/2022 às 07:28:36 (data e hora de Brasília).

Página: 1/5



REPÚBLICA FEDERATIVA DO BRASIL
COMPROVANTE DE INSCRIÇÃO E DE SITUAÇÃO CADASTRAL
CADASTRO NACIONAL DA PESSOA JURÍDICA



NÚMERO DE INSCRIÇÃO 40.189.795/0001-42 MATRIZ	COMPROVANTE DE INSCRIÇÃO E DE SITUAÇÃO CADASTRAL	DATA DE EMISSÃO 23/12/2020
--	---	--------------------------------------

Razão Social:
M C S COMERCIO E SERVICOS LTDA

CODIGO E DESCRICAO DAS ATIVIDADES ECONOMICAS REGISTRADAS

- 43.11-8-01 - Demolição de edifícios e outras estruturas
- 43.11-8-02 - Preparação do canteiro e limpeza de terreno
- 43.13-4-00 - Obras de terraplanagem
- 43.13-5-00 - Serviços de preparação do terreno não especificados anteriormente
- 43.21-5-00 - Instalação e manutenção elétrica
- 43.22-3-01 - Instalações hidráulicas, sanitárias e de gás
- 43.22-3-02 - Instalação e manutenção de sistemas centrais de ar condicionado, de ventilação e refrigeração
- 43.29-1-04 - Montagem e instalação de sistemas e equipamentos de iluminação e sinalização em vias públicas, portos e aeroportos
- 43.30-4-02 - Instalação de portas, janelas, tetos, divisórias e armários embutidos de qualquer material
- 43.30-4-03 - Obras de acabamento em gesso e estuque
- 43.30-4-04 - Serviços de pintura de edifícios em geral
- 43.31-6-00 - Obras de fundações
- 43.39-1-01 - Administração de obras
- 43.39-1-03 - Obras de alvenaria
- 43.39-1-04 - Serviços de operação e fornecimento de equipamentos para transporte e elevação de cargas e pessoas para uso em obras
- 43.39-1-05 - Perfuração e construção de poços de água
- 45.20-0-05 - Serviços de lavagem, lubrificação e polimento de veículos automotores
- 45.30-7-03 - Comércio a varejo de peças e acessórios novos para veículos automotores
- 45.30-7-05 - Comércio a varejo de pneumáticos e câmaras-de-ar
- 46.42-7-02 - Comércio atacadista de roupas e acessórios para uso profissional e de segurança do trabalho

CODIGO E DESCRICAO DA NATUREZA JURIDICA
209-2 - Sociedade Empresária Limitada

LIQUIDADO R MANOEL BARBOSA	NOME SIM	COMPLEMENTO *****
--------------------------------------	--------------------	-----------------------------

CEP 65.922-600	BARRIO/SETOR LOT RECANTO DA NATUREZA	MUNICIPIO JOAO LISBOA	UF MA
--------------------------	--	---------------------------------	-----------------

ENDEREÇO ELETRÔNICO ALACIDE3433@HOTMAIL.COM	TELEFONE (99) 9217-3388
---	-----------------------------------

DATA PRESENCIAL RESPONSÁVEL (RPP)

SITUAÇÃO CADASTRAL ATIVA	DATA DA SITUAÇÃO CADASTRAL 23/12/2020
------------------------------------	---

MOTIVO DE SITUAÇÃO CADASTRAL

SITUAÇÃO ESPECIAL *****	DATA DA SITUAÇÃO ESPECIAL *****
-----------------------------------	---

Aprovado pela Instrução Normativa RFB nº 1.863, de 27 de dezembro de 2018.
 Emitido no dia 17/04/2022 às 07:29:36 (data e hora de Brasília).

(Handwritten signatures and initials)



REPÚBLICA FEDERATIVA DO BRASIL
COMPROVANTE DE INSCRIÇÃO E DE SITUAÇÃO CADASTRAL
CADASTRO NACIONAL DA PESSOA JURÍDICA



NÚMERO DE INSCRIÇÃO 40.189.795/0001-42		COMPROVANTE DE INSCRIÇÃO E DE SITUAÇÃO CADASTRAL		DATA DE ABERTURA 23/12/2020	
NOME EMPRESARIAL M C B COMERCIO E SERVICOS LTDA					
CÓDIGO E DESCRIÇÃO DAS ATIVIDADES ECONÔMICAS SECUNDARIAS 48.44-3-02 - Comércio atacadista de medicamentos e drogas de uso veterinário 48.45-1-01 - Comércio atacadista de instrumentos e materiais para uso médico, cirúrgico, hospitalar e de laboratórios 48.48-4-04 - Comércio atacadista de móveis e artigos de colchoaria 48.48-4-08 - Comércio atacadista de produtos de higiene, limpeza e conservação domiciliar 48.48-4-09 - Comércio atacadista de produtos de higiene, limpeza e conservação domiciliar, com atividade de fracionamento e acondicionamento associada 47.11-3-02 - Comércio varejista de mercadorias em geral, com predominância de produtos alimentícios - supermercados 47.12-1-00 - Comércio varejista de mercadorias em geral, com predominância de produtos alimentícios - minimercados, mercearias e armazéns 47.13-0-02 - Lojas de variedades, exceto lojas de departamentos ou magazines 47.21-1-03 - Comércio varejista de laticínios e frios 47.22-9-01 - Comércio varejista de carnes - açougues 47.23-7-03 - Comércio varejista de bebidas 47.42-3-03 - Comércio varejista de material eletrônico 47.44-0-01 - Comércio varejista de ferragens e ferramentas 47.44-0-03 - Comércio varejista de materiais hidráulicos 47.44-0-99 - Comércio varejista de materiais de construção em geral 47.51-2-01 - Comércio varejista especializado de equipamentos e suprimentos de informática 47.51-2-02 - Recarga de cartuchos para equipamentos de informática 47.53-0-03 - Comércio varejista especializado de eletrodomésticos e equipamentos de áudio e vídeo 47.54-7-01 - Comércio varejista de móveis 47.55-4-02 - Comércio varejista de artigos de armário					
CÓDIGO E DESCRIÇÃO DA NATUREZA JURÍDICA 288-2 - Sociedade Empresária Limitada					
LÍQUIDANTE R MANOEL BARDOSA		NÚMERO SN		COMPLEMENTO *****	
CEP 85.922-000	BARRIO/SETOR LOT RECANTO DA NATUREZA	MUNICÍPIO JOÃO LISBOA	UF MA		
E-MAIL ALACIDE3433@HOTMAIL.COM		TELEFONE (99) 9217-3308			
ENTE FEDERATIVO RESPONSÁVEL (EFR) *****					
SITUAÇÃO CADASTRAL ATIVA		DATA DA SITUAÇÃO CADASTRAL 23/12/2020			
MOTIVO DE SITUAÇÃO CADASTRAL					
SITUAÇÃO ESPECIAL *****		DATA DA SITUAÇÃO ESPECIAL *****			

Aprovado pela Instrução Normativa RFB nº 1.863, de 27 de dezembro de 2018.
 Emitido no dia 17/04/2022 às 07:29:36 (data e hora de Brasília).

[Handwritten signatures and initials]



REPÚBLICA FEDERATIVA DO BRASIL
COMPROVANTE DE INSCRIÇÃO E DE SITUAÇÃO CADASTRAL
CADASTRO NACIONAL DA PESSOA JURÍDICA



NÚMERO DE INSCRIÇÃO 46.189.795/2001-42 MATRIZ		COMPROVANTE DE INSCRIÇÃO E DE SITUAÇÃO CADASTRAL		DATA DE ABERTURA 23/12/2020
NOME EMPRESARIAL M C S COMERCIO E SERVICOS LTDA				
CÓDIGO E DESCRIÇÃO DAS ATIVIDADES ECONÔMICAS SECUNDÁRIAS 47.55-6-03 - Comércio varejista de artigos de cama, mesa e banho 47.56-3-00 - Comércio varejista especializado de instrumentos musicais e acessórios 47.81-0-01 - Comércio varejista de livros 47.81-0-03 - Comércio varejista de artigos de papelaria 47.83-6-01 - Comércio varejista de brinquedos e artigos recreativos 47.83-8-02 - Comércio varejista de artigos esportivos 47.71-7-01 - Comércio varejista de produtos farmacêuticos, sem manipulação de fórmulas 47.73-5-20 - Comércio varejista de cosméticos, produtos de perfumaria e de higiene pessoal 47.81-4-00 - Comércio varejista de artigos do vestuário e acessórios 47.89-0-05 - Comércio varejista de produtos saneantes desinfetantes 47.89-0-07 - Comércio varejista de equipamentos para escritório 47.89-0-08 - Comércio varejista de artigos fotográficos e para filmagem 49.23-0-02 - Serviço de transporte de passageiros - locação de automóveis com motorista 49.24-8-00 - Transporte escolar 49.29-0-01 - Transporte rodoviário coletivo de passageiros, sob regime de fretamento, municipal 58.19-1-00 - Edição de cadastros, listas e de outros produtos gráficos 61.80-6-01 - Provedores de acesso às redes de comunicações 62.01-5-02 - Web design 63.11-3-00 - Tratamento de dados, provedores de serviços de aplicação e serviços de hospedagem na internet 63.19-4-00 - Portais, provedores de conteúdo e outros serviços de informação na internet				
CÓDIGO E DESCRIÇÃO DA NATUREZA JURÍDICA 209-2 - Sociedade Empresária Limitada				
COGNOMÍNIO R MANOEL BARBOSA		RENOME SN	COMPLEMENTO *****	
CEP 65.922-000	ENDEREÇO LOT RECANTO DA NATUREZA	MUNICÍPIO JOÃO LISBOA	UF MA	
E-MAIL ALACIDE3433@HOTMAIL.COM		TELEFONE (99) 9217-3388		
DATA FEDERATIVA RESPONSÁVEL (DTR) ****				
SITUAÇÃO CADASTRAL ATIVA		DATA DA SITUAÇÃO CADASTRAL 23/12/2020		
MOTIVO DE SITUAÇÃO CADASTRAL				
SITUAÇÃO ESPECIAL *****		DATA DA SITUAÇÃO ESPECIAL *****		

Aprovado pela Instrução Normativa RFB nº 1.863, de 27 de dezembro de 2018.

Emitido no dia 17/04/2022 às 07:29:36 (data e hora de Brasília).

Página: 4/5

(Assinaturas manuscritas e o número 14)



REPÚBLICA FEDERATIVA DO BRASIL
 COMPROVANTE DE INSCRIÇÃO E DE SITUAÇÃO CADASTRAL
CADASTRO NACIONAL DA PESSOA JURÍDICA



NÚMERO DE INSCRIÇÃO 49.149.795/0001-42 MATRIZ		COMPROVANTE DE INSCRIÇÃO E DE SITUAÇÃO CADASTRAL		DATA DE ABERTURA 23/12/2023
NOME EMPRESARIAL M C S COMERCIO E SERVIÇOS LTDA				
CÓDIGO E DESCRIÇÃO DAS ATIVIDADES ECONÔMICAS DESEMPENHADAS 73.20-3-02 - Pesquisas de mercado e de opinião pública 74.99-1-05 - Agenciamento de profissionais para atividades esportivas, culturais e artísticas 74.99-1-99 - Outras atividades profissionais, científicas e técnicas não especificadas anteriormente 77.11-0-00 - Locação de automóveis sem condutor 77.19-5-99 - Locação de outros meios de transporte não especificados anteriormente, sem condutor 77.32-2-01 - Aluguel de máquinas e equipamentos para construção sem operador, exceto andaimes 77.39-0-03 - Aluguel de palcos, coberturas e outras estruturas de uso temporário, exceto andaimes 80.11-1-01 - Atividades de vigilância e segurança privada 80.20-0-01 - Atividades de monitoramento de sistemas de segurança eletrônico 81.21-4-00 - Limpeza em prédios e em domicílios 81.22-3-00 - Inutilização e controle de pragas urbanas 82.11-3-00 - Serviços combinados de escritório e apoio administrativo 82.19-8-01 - Fotocópias				
CÓDIGO E DESCRIÇÃO DA NATUREZA JURÍDICA 206-2 - Sociedade Empresária Limitada				
COGNOME R MANOEL BARBOSA		NÚMERO SN	CONCEPIMENTO *****	
CNPJ 05.822.860	SABORCESTRETO LOT RECANTO DA NATUREZA	RAZÃO SOCIAL JOAO LISBOA	UF MA	
ENDEREÇO ELETRÔNICO ALACDE3433@HOTMAIL.COM		TELEFONE (99) 9217-3388		
ENTRADA EM EXERCÍCIO RESPONSÁVEL (EPFR) *****				
SITUAÇÃO CADASTRAL ATIVA		DATA DA SITUAÇÃO CADASTRAL 23/12/2023		
MORFOTIPO CADASTRAL				
SITUAÇÃO ESPECIAL *****		DATA DA SITUAÇÃO ESPECIAL *****		

Aprovado pela Instrução Normativa RFB nº 1.863, de 27 de dezembro de 2018.

Emitido no dia 17/04/2022 às 07:29:38 (data e hora de Brasília).

Página: 5/5

[CONSULTAR QSA](#) [VOLTAR](#) [IMPRIMIR](#)

A RFB agradece a sua visita. Para informações sobre política de privacidade e uso, [clique aqui](#).

Handwritten marks and signature:
 A blue checkmark, a blue arrow pointing to the right, a circled signature, and the number 15.



Resultado da Consulta SINTEGRA/ICMS

IDENTIFICAÇÃO

CGC: 40.189.795/0001-42 **Inscrição Estadual:** 12.676980-0
Razão Social: M C S COMERCIO E SERVICOS LTDA
Regime Apuração: SIMPLES NACIONAL

ENDEREÇO

Logradouro: RUA MANOEL BARBOSA
Número: 1445 **Complemento:**
Bairro: LOT RECANTO DA NATUREZA
Município: JOAO LISBOA **UF:** MA
CEP: 65922000 **DDD:** **Telefone:** 92173308

INFORMAÇÕES COMPLEMENTARES

CNAE 4691500 - COMÉRCIO ATACADISTA DE MERCADORIAS EM GERAL, COM
Principal: PREDOMINÂNCIA DE PRODUTOS ALIMENTÍCIOS

CNAEs Secundários

Código	Descrição CNAE
3701100	GESTÃO DE REDES DE ESGOTO
3702900	ATIVIDADES RELACIONADAS A ESGOTO, EXCETO A GESTÃO DE REDES
3811400	COLETA DE RESÍDUOS NÃO-PERIGOSOS
3812200	COLETA DE RESÍDUOS PERIGOSOS
3821100	TRATAMENTO E DISPOSIÇÃO DE RESÍDUOS NÃO-PERIGOSOS
4120400	CONSTRUÇÃO DE EDIFÍCIOS
4211101	CONSTRUÇÃO DE RODOVIAS E FERROVIAS
4211102	PINTURA PARA SINALIZAÇÃO EM PISTAS RODOVÁRIAS E AEROPORTOS
4213800	OBRAS DE URBANIZAÇÃO - RUAS, PRAÇAS E CALÇADAS
4222701	CONSTRUÇÃO DE REDES DE ABASTECIMENTO DE ÁGUA, COLETA DE ESGOTO E CONSTRUÇÕES CORRELATAS, EXCETO OBRAS DE IRRIGAÇÃO
1413402	CONFECÇÃO, SOB MEDIDA, DE ROUPAS PROFissionais
4292801	MONTAGEM DE ESTRUTURAS METÁLICAS
4299501	CONSTRUÇÃO DE INSTALAÇÕES ESPORTIVAS E RECREATIVAS
4311801	DEMOLIÇÃO DE EDIFÍCIOS E OUTRAS ESTRUTURAS
4311802	PREPARAÇÃO DE CANTEIRO E LIMPEZA DE TERRENO
4313400	OBRAS DE TERRAPLENAGEM
4319300	SERVIÇOS DE PREPARAÇÃO DO TERRENO NÃO ESPECIFICADOS ANTERIORMENTE
4321500	INSTALAÇÃO E MANUTENÇÃO ELÉTRICA
4322301	INSTALAÇÕES HIDRÁULICAS, SANITÁRIAS E DE GÁS
4322302	INSTALAÇÃO E MANUTENÇÃO DE SISTEMAS CENTRAIS DE AR CONDICIONADO, DE VENTILAÇÃO E REFRIGERAÇÃO
4329104	MONTAGEM E INSTALAÇÃO DE SISTEMAS E EQUIPAMENTOS DE ILUMINAÇÃO E SINALIZAÇÃO EM VIAS PÚBLICAS, PORTOS E AEROPORTOS
1800003	REPRODUÇÃO DE SOFTWARE EM QUALQUER SUPORTE
4330402	INSTALAÇÃO DE PORTAS, JANELAS, TETOS, DIVISÓRIAS E ARMÁRIOS ENBUTIDOS DE QUALQUER MATERIAL
4330403	OBRAS DE ACABAMENTO EM GESSO E ESTUQUE
4330404	SERVIÇOS DE PINTURA DE EDIFÍCIOS EM GERAL
4391600	OBRAS DE FUNDAÇÕES
4399101	ADMINISTRAÇÃO DE OBRAS
4399103	OBRAS DE ALVENARIA
4399104	SERVIÇOS DE OPERAÇÃO E FORNECIMENTO DE EQUIPAMENTOS PARA TRANSPORTE E ELEVÇÃO DE CARGAS E PESSOAS PARA USO EM OBRAS
4399105	PERFURAÇÃO E CONSTRUÇÃO DE POÇOS DE ÁGUA
4520005	SERVIÇOS DE LAVAGEM, LUBRIFICAÇÃO E POLIMENTO DE VEÍCULOS AUTOMOTORES
4530703	COMÉRCIO A VAREJO DE PEÇAS E ACESSÓRIOS NOVOS PARA VEÍCULOS AUTOMOTORES
2330301	FABRICAÇÃO DE ESTRUTURAS PRÉ-MOLDADAS DE CONCRETO ARMADO, EM SÉRIE E SOB ENCOMENDA
4530705	COMÉRCIO A VAREJO DE PNEUMÁTICOS E CÂMARAS-DE-AIR
4642702	COMÉRCIO ATACADISTA DE ROUPAS E ACESSÓRIOS PARA USO PROFIONAL E DE SEGURANÇA DO TRABALHO
4644302	COMÉRCIO ATACADISTA DE MEDICAMENTOS E DROGAS DE USO VETERINÁRIO
4645101	COMÉRCIO ATACADISTA DE INSTRUMENTOS E MATERIAIS PARA USO MÉDICO, CIRÚRGICO, HOSPITALAR E DE LABORATÓRIOS



CNAEs Secundários	
Código	Descrição CNAE
4549404	COMÉRCIO ATACADISTA DE MÓVEIS E ARTIGOS DE COZINHA
4549408	COMÉRCIO ATACADISTA DE PRODUTOS DE HIGIENE, LIMPEZA E CONSERVAÇÃO DOMICILIAR
4549409	COMÉRCIO ATACADISTA DE PRODUTOS DE HIGIENE, LIMPEZA E CONSERVAÇÃO DOMICILIAR, COM ATIVIDADE DE FRACIONAMENTO E ACONDICIONAMENTO ASSOCIADA
4711302	COMÉRCIO VAREJISTA DE MERCADORIAS EM GERAL, COM PREDOMINÂNCIA DE PRODUTOS ALIMENTÍCIOS - SUPERMERCADOS
4712100	COMÉRCIO VAREJISTA DE MERCADORIAS EM GERAL, COM PREDOMINÂNCIA DE PRODUTOS ALIMENTÍCIOS - MINIMERCADOS, MERCEARIAS E ARMAZENS
4713002	LOJAS DE VARIEDADES, EXCETO LOJAS DE DEPARTAMENTOS OU MAGAZINES
2330302	FABRICAÇÃO DE ARTEFATOS DE CIMENTO PARA USO NA CONSTRUÇÃO
4721103	COMÉRCIO VAREJISTA DE LATICÍNIOS E FRIGOS
4722901	COMÉRCIO VAREJISTA DE CARNES - AÇUGUES
4723703	COMÉRCIO VAREJISTA DE BEBIDAS
4742300	COMÉRCIO VAREJISTA DE MATERIAL ELÉTRICO
4744001	COMÉRCIO VAREJISTA DE FERRAGENS E FERRAMENTAS
4744003	COMÉRCIO VAREJISTA DE MATERIAIS HIDRÁULICOS
4744899	COMÉRCIO VAREJISTA DE MATERIAIS DE CONSTRUÇÃO EM GERAL
4751201	COMÉRCIO VAREJISTA ESPECIALIZADO DE EQUIPAMENTOS E SUPRIMENTOS DE INFORMÁTICA
4751202	RECARGA DE CARTUCHOS PARA EQUIPAMENTOS DE INFORMÁTICA
4753909	COMÉRCIO VAREJISTA ESPECIALIZADO DE ELETRODOMÉSTICOS E EQUIPAMENTOS DE ÁUDIO E VÍDEO
2330304	FABRICAÇÃO DE CASAS PRÉ-MOLDADAS DE CONCRETO
4754701	COMÉRCIO VAREJISTA DE MÓVEIS
4755502	COMÉRCIO VAREJISTA DE ARTIGOS DE ARMARINHO
4755503	COMÉRCIO VAREJISTA DE ARTIGOS DE CAMA, MESA E BANHO
4756300	COMÉRCIO VAREJISTA ESPECIALIZADO DE INSTRUMENTOS MUSICAIS E ACESSÓRIOS
4761001	COMÉRCIO VAREJISTA DE LIVROS
4761003	COMÉRCIO VAREJISTA DE ARTIGOS DE PAPELARIA
4763601	COMÉRCIO VAREJISTA DE BRINQUEDOS E ARTIGOS RECREATIVOS
4763602	COMÉRCIO VAREJISTA DE ARTIGOS ESPORTIVOS
4771701	COMÉRCIO VAREJISTA DE PRODUTOS FARMACÊUTICOS, SEM MANIPULAÇÃO DE FÓRMULAS
4772500	COMÉRCIO VAREJISTA DE COSMÉTICOS, PRODUTOS DE PERFUMARIA E DE HIGIENE PESSOAL
2330305	PREPARAÇÃO DE MASSA DE CONCRETO E ARGAMASSA PARA CONSTRUÇÃO
4781400	COMÉRCIO VAREJISTA DE ARTIGOS DO VESTUÁRIO E ACESSÓRIOS
4789005	COMÉRCIO VAREJISTA DE PRODUTOS SANEANTES DOMESTICÁRIOS
4789007	COMÉRCIO VAREJISTA DE EQUIPAMENTOS PARA ESCRITÓRIO
4789008	COMÉRCIO VAREJISTA DE ARTIGOS FOTOGRÁFICOS E PARA FILMAGEM
4923002	SERVIÇO DE TRANSPORTE DE PASSAGEIROS - LOCAÇÃO DE AUTOMÓVEIS COM MOTORISTA
4924800	TRANSPORTE ESCOLAR
4929901	TRANSPORTE RODOVIÁRIO COLETIVO DE PASSAGEIROS, SOB REGIME DE FRETAMENTO, MUNICIPAL
5819100	EDIÇÃO DE CADASTROS, LISTAS E OUTROS PRODUTOS GRÁFICOS
6190601	PROVEDORES DE ACESSO ÀS REDES DE COMUNICAÇÕES
6201502	WEB DESIGN
2330399	FABRICAÇÃO DE OUTROS ARTEFATOS E PRODUTOS DE CONCRETO, CIMENTO, FIBROCIMENTO, GESSO E MATERIAIS SEMELHANTES
6311900	TRATAMENTO DE DADOS, PROVEDORES DE SERVIÇOS DE APLICAÇÃO E SERVIÇOS DE HOSPEDAGEM NA INTERNET
6319400	PORTAIS, PROVEDORES DE CONTEÚDO E OUTROS SERVIÇOS DE INFORMAÇÃO NA INTERNET
7320300	PESQUISAS DE MERCADO E DE OPINIÃO PÚBLICA
7490105	AGENCIAMENTO DE PROFISSIONAIS PARA ATIVIDADES ESPORTIVAS, CULTURAIS E ARTÍSTICAS
7490199	OUTRAS ATIVIDADES PROFISSIONAIS, CIENTÍFICAS E TÉCNICAS NÃO ESPECIFICADAS ANTERIORMENTE
7711000	LOCAÇÃO DE AUTOMÓVEIS SEM CONDUTOR
7719599	LOCAÇÃO DE OUTROS MEIOS DE TRANSPORTE NÃO ESPECIFICADOS ANTERIORMENTE, SEM CONDUTOR
7732201	ALUGUEL DE MÁQUINAS E EQUIPAMENTOS PARA CONSTRUÇÃO SEM OPERADOR, EXCETO ANDAIMES
7739003	ALUGUEL DE PALCOS, COBERTURAS E OUTRAS ESTRUTURAS DE USO TEMPORÁRIO, EXCETO ANDAIMES
8011101	ATIVIDADES DE VIGILÂNCIA E SEGURANÇA PRIVADA
3314702	MANUTENÇÃO E REPARAÇÃO DE EQUIPAMENTOS HIDRÁULICOS E PNEUMÁTICOS, EXCETO VÁLVULAS



 F. 17
 P

CNAEs Secundários	
Código	Descrição CNAE
8020001	ATIVIDADES DE MONITORAMENTO DE SISTEMAS DE SEGURANÇA ELETRÔNICO
8121400	LIMPEZA EM PRÉDIOS E EM DOMICÍLIOS
8122200	IMUNIZAÇÃO E CONTROLE DE PRAGAS URBANAS
8211300	SERVIÇOS COMBINADOS DE ESCRITÓRIO E APOIO ADMINISTRATIVO
8219901	FOTOCOPIAS

Situação Cadastral Vigente: HABILITADO

Data desta Situação Cadastral: 23/02/2021

OBRIGAÇÕES

NFe a partir de: 01/09/2009 - (4691500), 01/04/2010 - (4649408), 01/07/2010 - (4645101-2330399-2330305), 01/10/2010 - (2330302-1413402-4649409-4642702-4644302-1830003-2330301-2330304-5819100-4649404), 01/12/2010 - (6190601-6311900-6319400),

EDF a partir de:

CTE a partir de:

Observação: Os dados acima estão baseados em informações fornecidas pelo próprio contribuinte cadastrado. Não valem como certidão de sua efetiva existência de fato e de direito, não são oponíveis à Fazenda e nem excluem a responsabilidade tributária derivada de operações com ele ajustadas.

Data da Consulta: 20/12/2021

Número da Consulta:

[Nova Consulta](#) [Imprimir](#)



Desenvolvido pela Sefaz/COFEC - 2015-2012

de-obra temporária, 2330-3/04 - Fabricação de casas pré-moldadas de concreto, 4763-6/01 - Comércio varejista de brinquedos e artigos recreativos, 4642-7/02 - Comércio atacadista de roupas e acessórios para uso profissional e de segurança do trabalho, 4311-8/01 - Demolição de edifícios e outras estruturas, 4929-9/01 - Transporte rodoviário coletivo de passageiros, sob regime de fretamento, municipal, 2330-3/99 - Fabricação de outros artefatos e produtos de concreto, cimento, fibrocimento, gesso e materiais semelhantes, 4520-0/05 - Serviços de lavagem, lubrificação e polimento de veículos automotores, 4923-0/02 - Serviço de transporte de passageiros - locação de automóveis com motorista, 4744-0/01 - Comércio varejista de ferragens e ferramentas, 1830-0/03 - Reprodução de software em qualquer suporte, 8121-4/00 - Limpeza em prédios e em domicílios, 4321-5/00 - Instalação e manutenção elétrica, 4781-4/00 - Comércio varejista de artigos do vestuário e acessórios, 4213-8/00 - Obras de urbanização - ruas, praças e calçadas, 5819-1/00 - Edição de cadastros, listas e outros produtos gráficos, 4751-2/01 - Comércio varejista especializado de equipamentos e suprimentos de informática, 4649-4/04 - Comércio atacadista de móveis e artigos de colchoaria, 4924-8/00 - Transporte escolar, 7732-2/01 - Aluguel de máquinas e equipamentos para construção sem operador, exceto andaimes, 8219-9/01 - Fotocópias, 4211-1/01 - Construção de rodovias e ferrovias, 4771-7/01 - Comércio varejista de produtos farmacêuticos, sem manipulação de fórmulas, 4763-6/02 - Comércio varejista de artigos esportivos, 2330-3/02 - Fabricação de artefatos de cimento para uso na construção, 4399-1/03 - Obras de alvenaria, 1413-4/02 - Confeccção, sob medida, de roupas profissionais, 4723-7/00 - Comércio varejista de bebidas, 4751-2/02 - Recarga de cartuchos para equipamentos de informática, 4789-0/05 - Comércio varejista de produtos saneantes domissanitários, 4645-1/01 - Comércio atacadista de instrumentos e materiais para uso médico, cirúrgico, hospitalar e de laboratórios, 4311-8/02 - Preparação de canteiro e limpeza de terreno, 4644-3/02 - Comércio atacadista de medicamentos e drogas de uso veterinário, 4399-1/01 - Administração de obras, 4299-5/01 - Construção de instalações esportivas e recreativas, 8122-2/00 - Imunização e controle de pragas urbanas, 4330-4/04 - Serviços de pintura de edifícios em geral, 6201-5/02 - Web design, 3821-1/00 - Tratamento e disposição de resíduos não-perigosos, 6190-6/01 - Provedores de acesso às redes de comunicações, 8011-1/01 - Atividades de vigilância e segurança privada, 4330-4/03 - Obras de acabamento em gesso e estuque

São Luis, segunda, 16 de agosto de 2021

Código de Autenticidade: 511XOPVF



Observação: Os dados acima estão baseados em informações fornecidas pelo próprio contribuinte cadastrado. Não valem como certidão de sua efetiva existência de fato e de direito, não são oponíveis à Fazenda e nem excluem a responsabilidade tributária derivada de operações com ele ajustadas.

Marcellus Ribeiro Alves
SECRETÁRIO DE ESTADO DA FAZENDA

INSC. ESTADUAL: 12.676.980-0
RAZÃO SOCIAL: M C S COMERCIO E SERVICOS LTDA

ÚLTIMA ALTERAÇÃO: 29/10/2021

SITUAÇÃO FISCAL: REGULAR
MOTIVOS FISCAIS:

SERASA: Não

SITUAÇÃO CADASTRAL: ATIVO
MOTIVO CADASTRAL: -

DADOS GERAIS

CPF/CNPJ: 40.185.795/0001-42
RAZÃO SOCIAL: M C S COMERCIO E SERVICOS LTDA
NRE: 21201103319
INÍCIO DE ATIVIDADES: 23/12/2020
AGÊNCIA REGIONAL: 02 - AGÊNCIA DE IMPERATRIZ
TIPO DE SOCIEDADE: SOCIEDADE EMPRESÁRIA LIMITADA
REGIME DE PAG.: SIMPLES NACIONAL
DATA OBRIG. NFE: 01/09/2009
CORREIO ELETRÔNICO: ALACIDE3433@HOTMAIL.COM

INSC. CENTRALIZADORA: -

TIPO PESSOA: JURÍDICA
CAPITAL SOCIAL: 350.000,00
UFRE: 47 - UFRE/IMPERATRIZ
CAT. DO ESTABELECIMENTO: MATRIZ OU UNICO

DATA OBRIG. EFD: -
ÁREA UTILIZADA: 210



ENDEREÇO DE ESTABELECIMENTO

CEP: 65922-000
ENDEREÇO: RUA MANOEL BARBOSA
COMPLEMENTO: -
PONTO DE REFERENC.: -
CIDADE: JOAO LISBOA
TELEFONE: (99)9217-3308
CEP CAIXA POSTAL: -

NÚMERO: 1445

BAIRRO: LOT RECANTO DA NATUREZA
ESTADO: MA
FAX: -

ENDEREÇO FISCAL

CEP: -
ENDEREÇO: RUA MANOEL BARBOSA
COMPLEMENTO: CASA B
PONTO DE REFERENC.: -
CIDADE: JOAO LISBOA
TELEFONE: (99)9217-3308
CEP CAIXA POSTAL: 00000-000

NÚMERO: 1445

BAIRRO: LOT RECANTO DA NATUREZA
ESTADO: MA
FAX: -

CNAE - ATIVIDADES ECONÔMICAS

ORDEN	CÓDIGO	DESCRIÇÃO
1	4691500	COMÉRCIO ATACADISTA DE MERCADORIAS EM GERAL, COM PREDOMINÂNCIA DE PRODUTOS ALIMENTÍCIOS
2	1413402	CONFECÇÃO, SOB MEDIDA, DE ROUPAS PROFISSIONAIS
3	1830003	REPRODUÇÃO DE SOFTWARE EM QUALQUER SUPORTE
4	2330301	FABRICAÇÃO DE ESTRUTURAS PRÉ-MOLDADAS DE CONCRETO ARMADO, EM SÉRIE E SOB ENCOMENDA
5	2330302	FABRICAÇÃO DE ARTEFATOS DE CIMENTO PARA USO NA CONSTRUÇÃO
6	2330304	FABRICAÇÃO DE CASAS PRÉ-MOLDADAS DE CONCRETO
7	2330305	PREPARAÇÃO DE MASSA DE CONCRETO E ARGAMASSA PARA CONSTRUÇÃO
8	2330399	FABRICAÇÃO DE OUTROS ARTEFATOS E PRODUTOS DE CONCRETO, CIMENTO, FIBROCIMENTO, GESSO E
9	3314702	MANUTENÇÃO E REPARAÇÃO DE EQUIPAMENTOS HIDRÁULICOS E PNEUMÁTICOS, EXCETO VÁLVULAS
10	3701100	GESTÃO DE REDES DE ESGOTO
11	3702900	ATIVIDADES RELACIONADAS A ESGOTO, EXCETO A GESTÃO DE REDES
12	3811400	COLETA DE RESÍDUOS NÃO-PERIGOSOS
13	3812200	COLETA DE RESÍDUOS PERIGOSOS
14	3821100	TRATAMENTO E DISPOSIÇÃO DE RESÍDUOS NÃO-PERIGOSOS
15	4120400	CONSTRUÇÃO DE EDIFÍCIOS
16	4211101	CONSTRUÇÃO DE RODOVIAS E FERROVIAS
17	4211102	PINTURA PARA SINALIZAÇÃO EM PISTAS RODOVIARIAS E AEROPORTOS
18	4213800	OBRAS DE URBANIZAÇÃO - RUAS, PRAÇAS E CALÇADAS
19	4222701	CONSTRUÇÃO DE REDES DE ABASTECIMENTO DE ÁGUA, COLETA DE ESGOTO E CONSTRUÇÕES CORRELATAS,
20	4292801	MONTAGEM DE ESTRUTURAS METÁLICAS
21	4299501	CONSTRUÇÃO DE INSTALAÇÕES ESPORTIVAS E RECREATIVAS
22	4311801	DEMOLIÇÃO DE EDIFÍCIOS E OUTRAS ESTRUTURAS
23	4311802	PREPARAÇÃO DE CANTEIRO E LIMPEZA DE TERRENO
24	4313400	OBRAS DE TERRAPLENAGEM
25	4319300	SERVIÇOS DE PREPARAÇÃO DO TERRENO NÃO ESPECIFICADOS ANTERIORMENTE
26	4321500	INSTALAÇÃO E MANUTENÇÃO ELÉTRICA

CNAE - ATIVIDADES ECONÔMICAS

ORDEN	CODIGO	DESCRIÇÃO
27	4322301	INSTALAÇÕES HIDRÁULICAS, SANITÁRIAS E DE GÁS
28	4322302	INSTALAÇÃO E MANUTENÇÃO DE SISTEMAS CENTRAIS DE AR CONDICIONADO, DE VENTILAÇÃO E REFRIGERAÇÃO
29	4329104	MONTAGEM E INSTALAÇÃO DE SISTEMAS E EQUIPAMENTOS DE ILUMINAÇÃO E SINALIZAÇÃO EM VIAS PÚBLICAS,
30	4330402	INSTALAÇÃO DE PORTAS, JANELAS, TETOS, DIVISÓRIAS E ARMÁRIOS EMBUTIDOS DE QUALQUER MATERIAL
31	4330403	OBRAS DE ACABAMENTO EM GESSO E ESTUQUE
32	4330404	SERVIÇOS DE PINTURA DE EDIFÍCIOS EM GERAL
33	4391600	OBRAS DE FUNDAÇÕES
34	4399101	ADMINISTRAÇÃO DE OBRAS
35	4399103	OBRAS DE ALVENARIA
36	4399104	SERVIÇOS DE OPERAÇÃO E FORNECIMENTO DE EQUIPAMENTOS PARA TRANSPORTE E ELEVação DE CARGAS E
37	4399105	PERFURAÇÃO E CONSTRUÇÃO DE POÇOS DE ÁGUA
38	4520005	SERVIÇOS DE LAVAGEM, LUBRIFICAÇÃO E POLIMENTO DE VEÍCULOS AUTOMOTORES
39	4530703	COMÉRCIO A VAREJO DE PEÇAS E ACESSÓRIOS NOVOS PARA VEÍCULOS AUTOMOTORES
40	4530705	COMÉRCIO A VAREJO DE PNEUMÁTICOS E CÂMARAS-DE-AIR
41	4642702	COMÉRCIO ATACADISTA DE ROUPAS E ACESSÓRIOS PARA USO PROFISSIONAL E DE SEGURANÇA DO TRABALHO
42	4644302	COMÉRCIO ATACADISTA DE MEDICAMENTOS E DROGAS DE USO VETERINÁRIO
43	4645101	COMÉRCIO ATACADISTA DE INSTRUMENTOS E MATERIAIS PARA USO MÉDICO, CIRÚRGICO, HOSPITALAR E DE
44	4649404	COMÉRCIO ATACADISTA DE MÓVEIS E ARTIGOS DE COLCHOARIA
45	4649408	COMÉRCIO ATACADISTA DE PRODUTOS DE HIGIENE, LIMPEZA E CONSERVAÇÃO DOMICILIAR
46	4649409	COMÉRCIO ATACADISTA DE PRODUTOS DE HIGIENE, LIMPEZA E CONSERVAÇÃO DOMICILIAR, COM ATIVIDADE DE
47	4711302	COMÉRCIO VAREJISTA DE MERCADORIAS EM GERAL, COM PREDOMINÂNCIA DE PRODUTOS ALIMENTÍCIOS -
48	4712100	COMÉRCIO VAREJISTA DE MERCADORIAS EM GERAL, COM PREDOMINÂNCIA DE PRODUTOS ALIMENTÍCIOS -
49	4713002	LOJAS DE VARIEDADES, EXCETO LOJAS DE DEPARTAMENTOS OU MAGAZINES
50	4721103	COMÉRCIO VAREJISTA DE LATICÍNIOS E FRIOS
51	4722901	COMÉRCIO VAREJISTA DE CARNES - AÇOUGUES
52	4723700	COMÉRCIO VAREJISTA DE BEBIDAS
53	4742300	COMÉRCIO VAREJISTA DE MATERIAL ELÉTRICO
54	4744001	COMÉRCIO VAREJISTA DE FERRAGENS E FERRAMENTAS
55	4744003	COMÉRCIO VAREJISTA DE MATERIAIS HIDRÁULICOS
56	4744099	COMÉRCIO VAREJISTA DE MATERIAIS DE CONSTRUÇÃO EM GERAL
57	4751201	COMÉRCIO VAREJISTA ESPECIALIZADO DE EQUIPAMENTOS E SUPRIMENTOS DE INFORMÁTICA
58	4751202	RECARGA DE CARTUCHOS PARA EQUIPAMENTOS DE INFORMÁTICA
59	4753900	COMÉRCIO VAREJISTA ESPECIALIZADO DE ELETRODOMÉSTICOS E EQUIPAMENTOS DE ÁUDIO E VÍDEO
60	4754701	COMÉRCIO VAREJISTA DE MÓVEIS
61	4755502	COMÉRCIO VAREJISTA DE ARTIGOS DE ARMARINHO
62	4755503	COMÉRCIO VAREJISTA DE ARTIGOS DE CAMA, MESA E BANHO
63	4756300	COMÉRCIO VAREJISTA ESPECIALIZADO DE INSTRUMENTOS MUSICAIS E ACESSÓRIOS
64	4761001	COMÉRCIO VAREJISTA DE LIVROS
65	4761003	COMÉRCIO VAREJISTA DE ARTIGOS DE PAPELARIA
66	4763601	COMÉRCIO VAREJISTA DE BRINQUEDOS E ARTIGOS RECREATIVOS
67	4763602	COMÉRCIO VAREJISTA DE ARTIGOS ESPORTIVOS
68	4771701	COMÉRCIO VAREJISTA DE PRODUTOS FARMACÊUTICOS, SEM MANIPULAÇÃO DE FÓRMULAS
69	4772500	COMÉRCIO VAREJISTA DE COSMÉTICOS, PRODUTOS DE PERFUMARIA E DE HIGIENE PESSOAL
70	4781400	COMÉRCIO VAREJISTA DE ARTIGOS DO VESTUÁRIO E ACESSÓRIOS
71	4789005	COMÉRCIO VAREJISTA DE PRODUTOS SANEANTES DOMISSANITÁRIOS
72	4789007	COMÉRCIO VAREJISTA DE EQUIPAMENTOS PARA ESCRITÓRIO
73	4789008	COMÉRCIO VAREJISTA DE ARTIGOS FOTOGRÁFICOS E PARA FILMAGEM
74	4923002	SERVIÇO DE TRANSPORTE DE PASSAGEIROS - LOCAÇÃO DE AUTOMÓVEIS COM MOTORISTA
75	4924800	TRANSPORTE ESCOLAR
76	4929801	TRANSPORTE RODOVIÁRIO COLETIVO DE PASSAGEIROS, SOB REGIME DE FRETAMENTO, MUNICIPAL
77	5819100	EDIÇÃO DE CADASTROS, LISTAS E OUTROS PRODUTOS GRÁFICOS
78	6190601	PROVEDORES DE ACESSO ÀS REDES DE COMUNICAÇÕES
79	6201502	WEB DESIGN
80	6311900	TRATAMENTO DE DADOS, PROVEDORES DE SERVIÇOS DE APLICAÇÃO E SERVIÇOS DE HOSPEDAGEM NA
81	6319400	PORTAIS, PROVEDORES DE CONTEÚDO E OUTROS SERVIÇOS DE INFORMAÇÃO NA INTERNET
82	7320300	PESQUISAS DE MERCADO E DE OPINIÃO PÚBLICA
83	7480105	AGENCIAMENTO DE PROFISSIONAIS PARA ATIVIDADES ESPORTIVAS, CULTURAS E ARTÍSTICAS
84	7480199	OUTRAS ATIVIDADES PROFISSIONAIS, CIENTÍFICAS E TÉCNICAS NÃO ESPECIFICADAS ANTERIORMENTE
85	7711000	LOCAÇÃO DE AUTOMÓVEIS SEM CONDUTOR

CNAE - ATIVIDADES ECONÔMICAS

ORDEN	CÓDIGO	DESCRIÇÃO
86	7719599	LOCAÇÃO DE OUTROS MEIOS DE TRANSPORTE NÃO ESPECIFICADOS ANTERIORMENTE, SEM CONDUTOR
87	7732201	ALUGUEL DE MÁQUINAS E EQUIPAMENTOS PARA CONSTRUÇÃO SEM OPERADOR, EXCETO ANDAIMES
88	7739003	ALUGUEL DE PALCOS, COBERTURAS E OUTRAS ESTRUTURAS DE USO TEMPORÁRIO, EXCETO ANDAIMES
89	8011101	ATIVIDADES DE VIGILÂNCIA E SEGURANÇA PRIVADA
90	8020001	ATIVIDADES DE MONITORAMENTO DE SISTEMAS DE SEGURANÇA ELETRÔNICO
91	8121400	LIMPEZA EM PRÉDIOS E EM DOMÍLIOS
92	8122200	IMUNIZAÇÃO E CONTROLE DE PRAGAS URBANAS
93	8211300	SERVIÇOS COMBINADOS DE ESCRITÓRIO E APOIO ADMINISTRATIVO
94	8219901	FOTOCÓPIAS



REPRESENTANTES LEGAIS

CNPICPF	NOME/RAZÃO SOCIAL	TIPO DE RELAÇÃO
89124561304	ALACIDE SOUSA ROCHA	205 - ADMINISTRADOR
89124561304	ALACIDE SOUSA ROCHA	101 - SÓCIO

AÇÕES JUDICIAIS

TIPO	DATA INCLUSÃO	DATA REVOGAÇÃO	DOC. CONCESSÃO	EFEITO
------	---------------	----------------	----------------	--------

Não existem Ações Judiciais para essa inscrição estadual.

OBRIGATORIEDADE / CREDENCIAMENTO

TIPO	DATA INÍCIO	DATA FIM	SITUAÇÃO
ICMS	23/12/2020	-	Ativo
NF-e	01/09/2009	-	Ativo

INCENTIVOS / REGIMES ESPECIAIS

TIPO	DATA INÍCIO	DATA FIM	SITUAÇÃO
------	-------------	----------	----------

Não existem Incentivos/Regimes Especiais para essa inscrição

Handwritten signatures and initials in blue ink, including a large signature and the number '73'.



TRIBUNAL DE CONTAS DA UNIÃO
CERTIDÃO NEGATIVA
DE
LICITANTES INIDÔNEOS



(Válida somente com a apresentação do CPF)

Nome completo: **ALACIDE SOUSA ROCHA**

CPF/CNPJ: **891.245.613-04**

O Tribunal de Contas da União **CERTIFICA** que, na presente data, o (a) requerente acima identificado(a) **NÃO CONSTA** da relação de responsáveis inidôneos para participar de licitação na administração pública federal, por decisão deste Tribunal, nos termos do art. 46 da Lei nº 8.443/92 (Lei Orgânica do TCU).

Não constam da relação consultada para emissão desta certidão os responsáveis ainda não notificados do teor dos acórdãos condenatórios, aqueles cujas condenações tenham tido seu prazo de vigência expirado, bem como aqueles cujas apreciações estejam suspensas em razão de interposição de recurso com efeito suspensivo ou de decisão judicial.

Certidão emitida às 12:31:32 do dia 22/03/2022, com validade de trinta dias a contar da emissão.

A veracidade das informações aqui prestadas podem ser confirmadas no sítio <https://contas.tcu.gov.br/ords/f?p=INABILITADO:5>

Código de controle da certidão: KOD4220322123132

Atenção: qualquer rasura ou emenda invalidará este documento.



TRIBUNAL DE CONTAS DA UNIÃO
CERTIDÃO NEGATIVA
DE
LICITANTES INIDÔNEOS

(Válida somente com a apresentação do CPF)

Nome completo: **ALACIDE SOUSA ROCHA**

CPF/CNPJ: **891.245.613-04**

O Tribunal de Contas da União **CERTIFICA** que, na presente data, o (a) requerente acima identificado(a) **NÃO CONSTA** da relação de responsáveis inidôneos para participar de licitação na administração pública federal, por decisão deste Tribunal, nos termos do art. 46 da Lei nº 8.443/92 (Lei Orgânica do TCU).

Não constam da relação consultada para emissão desta certidão os responsáveis ainda não notificados do teor dos acórdãos condenatórios, aqueles cujas condenações tenham tido seu prazo de vigência expirado, bem como aqueles cujas apreciações estejam suspensas em razão de interposição de recurso com efeito suspensivo ou de decisão judicial.

Certidão emitida às 12:31:32 do dia 22/03/2022, com validade de trinta dias a contar da emissão.

A veracidade das informações aqui prestadas podem ser confirmadas no sítio <https://contas.tcu.gov.br/ords/f?p=INABILITADO:5>

Código de controle da certidão: KOD4220322123132

Atenção: qualquer rasura ou emenda invalidará este documento.



TRIBUNAL DE CONTAS DA UNIÃO



Consulta Consolidada de Pessoa Jurídica

Este relatório tem por objetivo apresentar os resultados consolidados de consultas eletrônicas realizadas diretamente nos bancos de dados dos respectivos cadastros. A responsabilidade pela veracidade do resultado da consulta é do Órgão gestor de cada cadastro consultado. A informação relativa à razão social da Pessoa Jurídica é extraída do Cadastro Nacional da Pessoa Jurídica, mantido pela Receita Federal do Brasil.



Consulta realizada em: 05/02/2022 13:12:38

Informações da Pessoa Jurídica:

Razão Social: **M C S COMERCIO E SERVICOS LTDA**
CNPJ: **40.189.795/0001-42**

Resultados da Consulta Eletrônica:

Órgão Gestor: **TCU**
Cadastro: **Licitantes Inidôneos**
Resultado da consulta: **Nada Consta**

Para acessar a certidão original no portal do órgão gestor, clique [AQUI](#).

Órgão Gestor: **CNJ**
Cadastro: **CNIA - Cadastro Nacional de Condenações Cíveis por Ato de Improbidade Administrativa e Inelegibilidade**
Resultado da consulta: **Nada Consta**

Para acessar a certidão original no portal do órgão gestor, clique [AQUI](#).

Órgão Gestor: **Portal da Transparência**
Cadastro: **Cadastro Nacional de Empresas Inidôneas e Suspensas**
Resultado da consulta: **Nada Consta**

Para acessar a certidão original no portal do órgão gestor, clique [AQUI](#).

Órgão Gestor: **Portal da Transparência**
Cadastro: **CNEP - Cadastro Nacional de Empresas Punidas**
Resultado da consulta: **Nada Consta**

Para acessar a certidão original no portal do órgão gestor, clique [AQUI](#).

Obs: A consulta consolidada de pessoa jurídica visa atender aos princípios de simplificação e

Handwritten signatures and initials at the bottom right of the page.

racionalização de serviços públicos digitais. Fundamento legal: Lei nº 12.965, de 23 de abril de 2014, Lei nº 13.460, de 26 de junho de 2017, Lei nº 13.726, de 8 de outubro de 2018, Decreto nº 8.638 de 15, de janeiro de 2016.



Handwritten blue ink marks and signatures. On the left, there is a vertical line with a small arrowhead pointing upwards. To its right is a large, sweeping diagonal line. Below these, there are several handwritten marks: a circled signature, a signature that looks like "BR", and another signature that looks like "L20".

CNH Digital

Departamento Nacional de Trânsito



REPUBLICA FEDERATIVA DO BRASIL
MINISTÉRIO DA INFRAESTRUTURA
DEPARTAMENTO NACIONAL DE TRÂNSITO
CARTeira NACIONAL DE VEICULOS

MA

VALIDA EM TODO O TERRITÓRIO NACIONAL
2221054249

2221054249

2221054249

MARANHÃO

DENATRAN **CONTRAN**

NOME
ALACIDE DOSA ROCHA

DOC. IDENTIFICADOR NACIONAL
0000871588970 - 8089 MA

CPF
991.245.613-06

DATA ANCIAMENTO
03/01/1993

RELACÃO
DIRIGENTIA DOCHA

NARRIA BENTOS DOSA ROCHA

PERMISSÃO **SEX** **OUT. EMB.**
[] [] []

Nº REGISTRO **VALIDADEZ** **1ª EMISSÃO**
11887511111 01/07/2021 17/07/2001

DESTINAÇÃO
CAR

Alacide Dosa Rocha

ASSINATURA DO PORTADOR

LOCAL **DATA EMISSÃO**
SÃO LUÍS, MA 15/07/2021

ASSINADO DIGITALMENTE **67816019561**
DEPARTAMENTO NACIONAL DE TRÂNSITO **36045180067**

QR-CODE



Documento assinado com certificado digital em conformidade com a Medida Provisória nº 2200-2/2001. Sua validade poderá ser confirmada por meio do programa Assinador Serpro.

As orientações para instalar o Assinador Serpro e realizar a validação do documento digital estão disponíveis em: < <http://www.serpro.gov.br/assinador-digital> >, opção Validar Assinatura.

SERPRO / DENATRAN

Handwritten signatures and initials in blue ink.

COMPROVANTE DE INSCRIÇÃO E DE SITUAÇÃO CADASTRAL



Consulta Quadro de Sócios e Administradores - QSA

CNPJ: 40.189.795/0001-42
NOME EMPRESARIAL: M C S COMERCIO E SERVICOS LTDA
CAPITAL SOCIAL: R\$350.000,00 (Trezentos e cinquenta mil reais)

O Quadro de Sócios e Administradores(QSA) constante da base de dados do Cadastro Nacional da Pessoa Jurídica (CNPJ) é o seguinte:

Nome/Nome Empresarial: ALACIDE SOUSA ROCHA
Qualificação: 49-Sócio-Administrador

Para informações relativas à participação no QSA, acessar o e-CAC com certificado digital ou comparecer a uma unidade da RFB.

Emitido no dia 27/02/2022 às 10:33 (data e hora de Brasília).

VOLTAR

IMPRIMIR

[Passo a passo para o CNPJ](#)

[Consultas CNPJ](#)

[Estatísticas](#)

[Parceiros](#)

[Serviços CNPJ](#)



**GOVERNO DO ESTADO DO MARANHÃO
SECRETARIA DE ESTADO DA FAZENDA**

CERTIDÃO NEGATIVA DE DÍVIDA ATIVA

Nº Certidão: 013335/22

Data da

24/02/2022 12:17:43

Inscrição Estadual: 126769800

CPF/CNPJ:40189795000142

Razão Social: M C S COMERCIO E SERVICOS LTDA

Endereço: RUA MANOEL BARBOSA, 1445 CEP: 65922000 - LOT RECANTO DA NATUREZA

Telefone: (99)92173308

Município: JOAO LISBOA

UF: MA

Certificamos que, após a realização das consultas procedidas no sistema desta Secretaria e na forma do disposto do artigo 156, da lei nº 2.231, de 29/12/1962, substanciado pelos artigos 240 a 242 da lei nº 7.799, de 19/12/2002, bem como prescreve o artigo 205 da lei nº 5.172, de 25 de outubro de 1966 (Código Tributário Nacional) não constam débitos inscritos na Dívida Ativa, em nome do sujeito passivo acima identificado.

Validade da Certidão: 120 (cento e vinte) dias: 24/06/2022.

A autenticidade desta certidão deverá ser confirmada no endereço:

<http://portal.sefaz.ma.gov.br/>, clicando no item "Certidões" e em seguida em "Validação de Certidão Negativa de Dívida Ativa".

CERTIDÃO EMITIDA GRATUITAMENTE.

30
B

Data Impressão: 27/02/2022 11:26:56



**GOVERNO DO ESTADO DO MARANHÃO
SECRETARIA DE ESTADO DA FAZENDA**

CERTIDÃO NEGATIVA DE DÉBITO

Nº Certidão: 014615/22

Data da

05/02/2022 10:35:11

Inscrição Estadual: 126769800

CPF/CNPJ:40189795000142

Razão Social: M C S COMERCIO E SERVICOS LTDA

Endereço: RUA MANOEL BARBOSA, 1445 CEP: 65922000 - LOT RECANTO DA NATUREZA

Telefone: (99)92173308

Município: JOAO LISBOA

UF: MA

Certificamos que, após a realização das consultas procedidas no sistema desta Secretaria, substanciado pelos artigos 240 a 242, da lei nº 7.799, de 19/12/2002 e disposto no artigo 205 da lei nº 5.172, de 25 de outubro de 1966 (Código Tributário Nacional), não constam débitos relativos aos tributos estaduais, administrados por esta Secretaria, em nome do sujeito passivo acima identificado. Ressalvado, todavia, à Fazenda Pública Estadual o direito da cobrança de dívidas que venham a ser apuradas e não alcançadas pela decadência.

Validade da Certidão: 120 (cento e vinte) dias: 05/06/2022.

A autenticidade desta certidão deverá ser confirmada no endereço:

<http://portal.sefaz.ma.gov.br/>, clicando no item "Certidões" e em seguida em "Validação de Certidão Negativa de Débito".

CERTIDÃO EMITIDA GRATUITAMENTE.

Data Impressão: 05/02/2022 10:35:11



PODER JUDICIÁRIO
JUSTIÇA DO TRABALHO



CERTIDÃO NEGATIVA DE DÉBITOS TRABALHISTAS

CNPJ: 40.189.795/0001-42

Certidão nº: 4543746/2022

Expedição: 05/02/2022, às 11:02:07

Validade: 03/08/2022 - 180 (cento e oitenta) dias, contados da data de sua expedição.

Certifica-se que o CNPJ sob o nº **40.189.795/0001-42**, **NÃO CONSTA** do Banco Nacional de Devedores Trabalhistas.

Certidão emitida com base no art. 642-A da Consolidação das Leis do Trabalho, acrescentado pela Lei nº 12.440, de 7 de julho de 2011, e na Resolução Administrativa nº 1470/2011 do Tribunal Superior do Trabalho, de 24 de agosto de 2011.

Os dados constantes desta Certidão são de responsabilidade dos Tribunais do Trabalho e estão atualizados até 2 (dois) dias anteriores à data da sua expedição.

Certidão expedida sem indicação do nome/razão social, tendo em vista que o CPF/CNPJ consultado não figura na última versão da base de dados da Receita Federal do Brasil - RFB enviada ao Tribunal Superior do Trabalho - TST. Para saber a situação desse CPF/CNPJ, consulte o sítio da RFB (www.receita.fazenda.gov.br).

No caso de pessoa jurídica, a Certidão atesta a empresa em relação a todos os seus estabelecimentos, agências ou filiais.

A aceitação desta certidão condiciona-se à verificação de sua autenticidade no portal do Tribunal Superior do Trabalho na Internet (<http://www.tst.jus.br>).

Certidão emitida gratuitamente.

INFORMAÇÃO IMPORTANTE

Do Banco Nacional de Devedores Trabalhistas constam os dados necessários à identificação das pessoas naturais e jurídicas inadimplentes perante a Justiça do Trabalho quanto às obrigações estabelecidas em sentença condenatória transitada em julgado ou em acordos judiciais trabalhistas, inclusive no concernente aos recolhimentos previdenciários, a honorários, a custas, a emolumentos ou a recolhimentos determinados em lei; ou decorrentes de execução de acordos firmados perante o Ministério Público do Trabalho ou Comissão de Conciliação Prévia.

Handwritten signature and initials



Prefeitura de
JOÃO LISBOA
ESTADO DO MARANHÃO
PREFEITURA MUNICIPAL DE JOÃO LISBOA
SECRETARIA DE FINANÇAS



CERTIDÃO NEGATIVA DE DÉBITOS TRIBUTÁRIOS E DÍVIDA ATIVA - CONTRIBUINTE

DADOS DO CONTRIBUINTE

NOME / RAZÃO SOCIAL: M C S COMERCIO E SERVICOS LTDA

CPF/CNPJ: 40.189.795/0001-42

ENDEREÇO: RUA MANOEL BARBOSA, Nº1445, QD. 0, LT0 **BAIRRO:** LOT RECANTO DA NATUREZA **CIDADE:** JOÃO LISBOA-MA

FUNDAMENTAÇÃO LEGAL

Certifica-se para os fins de direito, que o 1 - Contribuinte supracitado, NÃO POSSUI DÉBITOS AMIGÁVEL OU AJUIZADO, de natureza tributária e não tributária, perante a Fazenda Pública Municipal, relativos aos tributos administrados pelo Fisco Municipal, até a presente data. Ressalvando-se o direito da Fazenda Pública Municipal de inscrever e cobrar as dívidas que vierem a ser apuradas e constituídas, relativas aos tributos, dívida ativa e demais débitos administrados pelo Fisco Municipal.

Finalidade: Outras finalidades

Dados de Autenticação	QR CODE
Certidão Número: 01119 - 1	
Dispositivo Legal: Lei nº 024/2017	
Emitida em: 02/03/2022	
Válida até: 31/05/2022 Validade: 90 (noventa) dias	
Código Validador: 054eRM8A7Cno	

(Handwritten signatures and initials)



MINISTÉRIO DA FAZENDA
Secretaria da Receita Federal do Brasil
Procuradoria-Geral da Fazenda Nacional



CERTIDÃO NEGATIVA DE DÉBITOS RELATIVOS AOS TRIBUTOS FEDERAIS E À DÍVIDA ATIVA DA UNIÃO

Nome: **M C S COMERCIO E SERVICOS LTDA**
CNPJ: **40.189.795/0001-42**

Ressalvado o direito de a Fazenda Nacional cobrar e inscrever quaisquer dívidas de responsabilidade do sujeito passivo acima identificado que vierem a ser apuradas, é certificado que não constam pendências em seu nome, relativas a créditos tributários administrados pela Secretaria da Receita Federal do Brasil (RFB) e a inscrições em Dívida Ativa da União (DAU) junto à Procuradoria-Geral da Fazenda Nacional (PGFN).

Esta certidão é válida para o estabelecimento matriz e suas filiais e, no caso de ente federativo, para todos os órgãos e fundos públicos da administração direta a ele vinculados. Refere-se à situação do sujeito passivo no âmbito da RFB e da PGFN e abrange inclusive as contribuições sociais previstas nas alíneas 'a' a 'd' do parágrafo único do art. 11 da Lei nº 8.212, de 24 de julho de 1991.

A aceitação desta certidão está condicionada à verificação de sua autenticidade na Internet, nos endereços <<http://rfb.gov.br>> ou <<http://www.pgfn.gov.br>>.

Certidão emitida gratuitamente com base na Portaria Conjunta RFB/PGFN nº 1.751, de 2/10/2014.
Emitida às 11:11:48 do dia 05/02/2022 <hora e data de Brasília>.
Válida até 04/08/2022.

Código de controle da certidão: **5F0D.0AE7.B412.DEDD**
Qualquer rasura ou emenda invalidará este documento.

(Assinaturas manuscritas em azul)

M C S COMERCIO E SERVICOS LTDA (00381)

Termos de Abertura e Encerramento

Diário: 1

Folha: 1

T E R M O D E A B E R T U R A

CONTÉM ESTE CONJUNTO DE FORMULÁRIOS 5 (CINCO) FOLHAS NUMERADAS MECANICAMENTE DE 1 (UM) A 5 (CINCO), E SERVIRÁ DE LIVRO DIÁRIO NUM. 1(UM) DA EMPRESA M C S COMERCIO E SERVICOS LTDA, FIRMA ESTABELECID A AV IMPERATRIZ, 1445 CASA B CENTRO, NESTA CIDADE DE JOÃO LISBOA/MA CEP: 65922000, REGISTRADA NA JUNTA COMERCIAL DO MESMO ESTADO SOB O NIRE NUM. 21201103319 POR DESPACHO DE 23/12/2020 E NO CADASTRO NACIONAL DE PESSOAS JURÍDICAS DO MINISTÉRIO DA FAZENDA (C.N.P.J.) 40189795000142, E INSCRITO NO MUNICÍPIO SOB O NUM. , E INSCRITO NA SECRETARIA ESTADUAL SOB O NUM. 126.769.800.

CONFORME DETERMINA O ART. 9º DA INSTRUÇÃO NORMATIVA Nº 11 DE 05/12/2013 DO DREI, DECLARAMOS QUE O PRESENTE LIVRO ENCONTRA-SE TOTALMENTE ESCRITURADO, DE ACORDO COM A DOCUMENTAÇÃO QUE NOS FOI APRESENTADA.

O PRESENTE VAI ABAIXO ASSINADO PELO CONTADOR(A) RESPONSÁVEL, O SR. JOSE RODRIGUES DE LIMA NETO REGISTRADO NO C.R.C. SOB O NUM. MA9894, REGISTRADO(A) NO C.P.F. SOB O NUM. 365.688.133-20.

JOÃO LISBOA, 23 DE DEZEMBRO DE 2020.

ADMINISTRADOR - ALACIDE SOUSA ROCHA

C.P.F - 89124561304

JOSE RODRIGUES DE LIMA NETO

C.R.C MA9894

C.P.F 365.688.133-20



Handwritten signatures and initials in blue ink, including a large signature and the number 35.



M C S COMERCIO E SERVICOS LTDA
CNPJ: 40189795060142 AV IMPERATRIZ, 1445
Balanco Patrimonial de 23/12/2020 até 31/12/2020

CENTRO João Lisboa MA 65022000
NIRE: 21201103119 Data: 23/12/2020

Diário:

Folha: 1

Descrição	Exerc. Atual
ATIVO	*****84.199,45D
CIRCULANTE	*****29.117,06D
DISPONIVEL	*****4.121,64D
CAIXA	*****4.121,64D
Caixa	4.121,64D
ESTOQUES	*****13.734,89D
MERCADORIAS P/REVENDA	*****13.734,89D
Mercadorias Tributadas	13.734,89D
CREDITOS POR VENDAS	*****11.260,53D
DUPLICATAS A RECEBER	*****11.260,53D
Clientes Diversos	11.260,53D
ATIVO PERMANENTE	*****55.082,39D
IMOBILIZADO	*****55.082,39D
IMOBILIZADOS	*****55.082,39D
Instalacoes	20.354,72D
Maquinas e Equipamentos	12.796,43D
Movéis e Utensílios	15.560,28D
Computadores e Periféricos	6.370,96D

Alacide Sousa Rocha
CPF 891.245.613-04
Administrador

José Rodrigues de Lima Neto
CPF 365.688.133-20
Contador



M C S COMERCIO E SERVICOS LTDA
 CNPJ: 40189795000142 AV IMPERATRIZ, 1445 CENTRO João Lisboa MA 65922000
 Balanço Patrimonial de 23/12/2020 até 31/12/2020 NIRE: 21201103319 Data: 23/12/2020 Diário: Folha: 2

Descrição	Exerc. Atual
PASSIVO	*****84.199,45C
PASSIVO CIRCULANTE	*****7.673,95C
EXIGIVEL	*****6.370,96C
FORNECEDORES	*****6.370,96C
Fornecedores Diversos	6.370,96C
OBRIGACOES	*****1.302,99C
OBRIGACOES TRIBUTARIAS	*****1.302,99C
Imposto Simples a Recolher	1.302,99C
PATRIMONIO LIQUIDO	*****76.525,50C
CAPITAL	*****60.000,00C
CAPITAL SOCIAL	*****60.000,00C
Capital Social	60.000,00C
LUCRO/PREJUIZO DO EXERCICIO	*****16.525,50C
LUCROS E OU PREJUIZOS ACUMULADOS	*****16.525,50C
Lucros Acumulados	16.525,50C

Alacide Sousa Rocha
 CPF 891.245.613-04
 Administrador

José Rodrigues de Lima Neto
 CPF 365.688.133-20
 Contador

M C S COMERCIO E SERVICOS LTDA

CNPJ: 40189795000142 AV IMPERATRIZ, 1445
Balanco Patrimonial em 31/12/2020CENTRO João Lisboa MA 65922000
NIRE: 21201103319 Data: 23/12/2020

Diário: 1

Folha: 3



IMPORTA O PRESENTE BALANÇO PATRIMONIAL SOMANDO NO ATIVO E NO PASSIVO R\$4.199,45 (QUATRO MIL, CENTO E NOVENTA E NOVE REAIS E QUARENTA E CINCO CENTAVOS) DE ACORDO COM A DOCUMENTAÇÃO QUE NOS FOI APRESENTADA.

João Lisboa, 31 de dezembro de 2020

ALACIDE SOUSA ROCHA

Administrador

CPF: 89124561304

RG: 000877588970 Orgão: SESP/MA

Expedição: 07/11/2014

JOSE RODRIGUES DE LIMA NETO

CONTADOR

CPF: 365.688.133-20 CRC: MA9894

RG: 1106955991 Orgão: SESP/MA

Expedição:

38

MCS COMERCIO E SERVICOS LTDA(00381)
 CNPJ: 40189795000142 NIRE: 21201103319 Data: 23/12/2020
 Endereço: AV IMPERATRIZ, 1445, CASA B, CENTRO, João Lisboa, MA
 Balanço de Resultado Econômico Analítico de 23/12/2020 até 31/12/2020

Diário 1 Folha: 277

Exercício Atual
 Assinatura
 CPL

Descrição	Classificação	Exercício Atual
RESULTADO LIQUIDO OPERACIONAL		
RECEITA BRUTA OPERACIONAL		
REVENDA MERCADORIAS		
VENDAS MERCADORIAS		
Vendas C/ICMS	3.1.1.01.0001	32.574,83C
=VENDAS MERCADORIAS		*****32.574,83C
=REVENDA MERCADORIAS		*****32.574,83C
=Total - RECEITA BRUTA OPERACIONAL		*****32.574,83C
(-) DEDUCOES RECEITA BRUTA		
(-) DEDUCOES DE VENDAS E SERVICOS		
(-) DEDUCOES VENDAS E SERVICOS		
Imposto Simplex	3.2.1.01.0010	1.302,99D
=(-) DEDUCOES VENDAS E SERVICOS		*****1.302,99D
=(-) DEDUCOES DE VENDAS E SERVICOS		*****1.302,99D
=Total - (-) DEDUCOES RECEITA BRUTA		*****1.302,99D
CUSTOS		
CUSTOS MERCADORIAS VENDIDAS		
COMPRAS TRIBUTADAS		
Compra Mercadorias C/ICMS	3.3.1.01.0001	25.274,33D
=COMPRAS TRIBUTADAS		*****25.274,33D
(-) ESTOQUES FINAIS		
(-) Mercadorias Tribuadas	3.3.1.08.0001	13.734,89C
=(-) ESTOQUES FINAIS		*****13.734,89C
=CUSTOS MERCADORIAS VENDIDAS		*****11.539,44D
=Total - CUSTOS		*****11.539,44D
DESPESAS OPERACIONAIS		
DESPESAS ADMINISTRATIVAS		
ADMINISTRATIVAS		
Honorarios Contabeis	3.6.1.01.0010	500,00D
=ADMINISTRATIVAS		*****500,00D
=DESPESAS ADMINISTRATIVAS		*****500,00D

39



M C S COMERCIO E SERVICOS LTDA(00381)
 CNPJ: 40189795000142 - NIRE: 21201103319 (Data: 23/12/2020)
 Endereço: AV IMPERATRIZ, 1445, CASA B, CENTRO, João Lisboa, MA
 Balanço de Resultado Econômico Analítico de 23/12/2020 até 31/12/2020

Diário :1 Folha: 5

Descrição	Classificação	Exercício Atual
DESPESAS TRIBUTARIAS		
TRIBUTARIAS		
Impostos e Taxas	3.6.3.01.0001	700,91D
-TRIBUTARIAS		*****700,91D
-DESPESAS TRIBUTARIAS		*****700,91D
DESPESAS GERAIS		
GERAIS		
Material de Consumo	3.6.4.01.0001	713,72D
Material de Escritório	3.6.4.01.0002	105,82D
Conservação e Manutenção	3.6.4.01.0003	156,73D
Telefone e Telecomunicações	3.6.4.01.0009	87,91D
Energia Elétrica	3.6.4.01.0010	140,27D
Fretes e Carretos	3.6.4.01.0012	752,17D
Despesas c/ Cartórios	3.6.4.01.0025	49,37D
-GERAIS		*****2.005,99D
-DESPESAS GERAIS		*****2.005,99D
-Total - DESPESAS OPERACIONAIS		*****3.206,90D
-Total - RESULTADO LIQUIDO OPERACIONAL		*****16.525,50C
RESULTADO DO EXERCÍCIO		
RESULTADO		16.525,50C



M C S COMERCIO E SERVICOS LTDA
CNPJ: 40189795000142 NIRE: 21201103319 Data: 23/12/2020
Endereço: AV IMPERATRIZ, 1445, CASA B, CENTRO, João Lisboa, MA

IMPORTA A PRESENTE DEMONSTRAÇÃO DE RESULTADO COM LUCRO DE 16.525,50 (DEZESSEIS MIL, QUINHENTOS E VINTE E CINCO Reals E CINQUENTA CENTAVOS) DE ACORDO COM A DOCUMENTAÇÃO QUE NOS FOI APRESENTADA.

JOÃO LISBOA, 31 DE DEZEMBRO DE 2020

ALACIDE SOUSA ROCHA
Administrador
CPF: 89124561304

JOSE RODRIGUES DE LIMA NETO
CONTADOR
CPF: 365.688.133-20 CRC: MA9894



M C S COMERCIO E SERVIÇOS LTDA
CNPJ 40.189.795/0001-42 NIRE 21201103319 23/12/2020
Av. Imperatriz, 1445 – Centro – João Lisboa/MA CEP 65.922-000

DEMONSTRAÇÃO DE SITUAÇÃO FINANCEIRA REF. EXERCÍCIO 2020

$$\text{ILC – Índice de Liquidez Corrente} = \frac{\text{Ativo Circulante}}{\text{Passivo Circulante}} = 3,79$$

$$\text{ILG – Liquidez Geral} = \frac{\text{Ativo Circulante} + \text{Realizável a Longo Prazo}}{\text{Passivo Circulante} + \text{Passivo Não-Circulante}} = 3,79$$

$$\text{ISG – Solvência Geral} = \frac{\text{Ativo Total}}{\text{Passivo Circulante} + \text{Passivo Não-Circulante}} = 10,97$$

$$\text{IET – Endividamento Total} = \frac{\text{Passivo Circulante} + \text{Passivo Não-Circulante}}{\text{Ativo Total}} = 0,09$$

Concordamos com a exatidão das respectivas demonstrações de **ILC**, **ILG**, **ISG** e **IET**, de acordo com o **BALANÇO PATRIMONIAL**, encerrado em **31 de Dezembro de 2020**

João Lisboa/MA, 06 de Janeiro de 2021

Alacide Sousa Rocha
CPF 891.245.613-04
Administrador

José Rodrigues de Lima Neto
CPF 365.688.133-20
Contador



MINISTÉRIO DA ECONOMIA
Secretaria Especial de Desburocratização, Gestão e Governo Digital
Secretaria de Governo Digital
Departamento Nacional de Registro Empresarial e Integração



ASSINATURA ELETRÔNICA

Certificamos que o ato da empresa M C S COMERCIO E SERVICOS LTDA consta assinado digitalmente por:

IDENTIFICAÇÃO DO(S) ASSINANTE(S)	
CPF	Nome
36568813320	JOSE RODRIGUES DE LIMA NETO
89124561304	ALACIDE SOUSA ROCHA

JUCEMA

CERTIFICO O REGISTRO EM 07/01/2021 10:16 SOB Nº 20210020547.
PROTÓCOLO: 216020547 DE 07/01/2021.
CÓDIGO DE VERIFICAÇÃO: 12100272613. CNPJ DA SEDE: 40189795000142.
NIRE: 21501103319. COM EFEITOS DO REGISTRO EM: 06/01/2021.
M C S COMERCIO E SERVICOS LTDA

LÍLIAM TEREESA RODRIGUES MENDONÇA
SECRETÁRIA-GERAL
www.empresafacil.ma.gov.br

A validade deste documento, se impresso, fica sujeita à comprovação de sua autenticidade nos respectivos portais, utilizando seus respectivos códigos de verificação.

U3

T E R M O D E E N C E R R A M E N T O

CONTÉM ESTE CONJUNTO DE FORMULÁRIOS 5 (CINCO) FOLHAS NUMERADAS MECANICAMENTE DE 1 (UM) A 5 (CINCO), E SERVIU DE LIVRO DIÁRIO NUM. 1(UM) DA EMPRESA M C S COMERCIO E SERVICOS LTDA, FIRMA ESTABELECIDÀ À AV IMPERATRIZ, 1445 CASA B CENTRO, NESTA CIDADE DE JOÃO LISBOA/MA CEP: 65922000, REGISTRADA NA JUNTA COMERCIAL DO MESMO ESTADO SOB O NIRE NUM. 21201103319 POR DESPACHO DE 23/12/2020 E NO CADASTRO NACIONAL DE PESSOAS JURÍDICAS DO MINISTÉRIO DA FAZENDA (C.N.P.J.) 40189795000142, E INSCRITO NO MUNICÍPIO SOB O NUM. , E INSCRITO NA SECRETARIA ESTADUAL SOB O NUM. 126.769.800, REFERENTE AO PERÍODO DE 23/12/2020 A 31/12/2020 E SE DESTINOU A FINS CONSTANTES DO TERMO DE ENCERRAMENTO.

CONFORME DETERMINA O ARTIGO 9º DA INSTRUÇÃO NORMATIVA Nº 11 DE 05/12/2013 DO DREI, DECLARAMOS QUE O PRESENTE LIVRO ENCONTRA-SE TOTALMENTE ESCRITURADO, DE ACORDO COM A DOCUMENTAÇÃO QUE NOS FOI APRESENTADA.

O PRESENTE VAI ABAIXO ASSINADO PELO CONTADOR(A) RESPONSÁVEL, O SR. JOSE RODRIGUES DE LIMA NETO REGISTRADO NO C.R.C. SOB O NUM. MA9894, REGISTRADO(A) NO C.P.F. SOB O NUM. 365.688.133-20.

JOÃO LISBOA, 31 DE DEZEMBRO DE 2020.

ADMINISTRADOR - ALACIDE SOUSA ROCHA

C.P.F - 89124561304

JOSE RODRIGUES DE LIMA NETO

C.R.C MA9894

C.P.F 365.688.133-20

[Handwritten signatures and initials]
A large blue checkmark is drawn above a circular stamp containing a signature. To the right, the number '44' is handwritten. Below the stamp, there are several other handwritten marks, including a vertical line and a signature.



ASSINATURA ELETRÔNICA

Certificamos que o ato da empresa M C S COMERCIO E SERVICOS LTDA consta assinado digitalmente por:

IDENTIFICAÇÃO DO(S) ASSINANTE(S)	
CPF	Nome
36568813320	JOSE RODRIGUES DE LIMA NETO
89124561304	ALACIDE SOUSA ROCHA

CERTIFICO A AUTENTICAÇÃO EM 07/01/2021 11:31:34 SOB N°
20210020822.
PROTOCOLO: 210020822 DE 06/01/2021. NIRE: 21201103319.
M C S COMERCIO E SERVICOS LTDA

JUCEMA

ANSELMO DIAS CARNEIRO LOPES FILHO
RESPONSÁVEL PELA AUTENTICAÇÃO
SÃO LUÍS, 07/01/2021



Ministério da Indústria e Comércio Exterior e Serviços
Secretaria Especial da Micro e Pequena Empresa
Departamento de Registro Empresarial e Integração



TERMO DE AUTENTICAÇÃO - LIVRO DIGITAL

Declaro exatos os Termos de Abertura e de Encerramento do Livro Digital com características abaixo, conferido e autenticado por ANSELMO DIAS CARNEIRO LOPES FILHO, sob a autenticidade nº 12100075787 em 07/01/2021, protocolo 210020822. Para validação de Autenticação dos Termos, deverá ser acessado o Portal de Serviços / verificação de documentos do Empreendedor (<http://www.empresafacil.ma.gov.br>) e informar o código de verificação.

Identificação de Empresa	
Nome Empresarial:	M C S COMERCIO E SERVICOS LTDA
Número de Registro:	21201103319
CNPJ:	40189795000142
Município:	João Lisboa

Identificação de Livro Digital	
Tipo de Livro:	DIÁRIO
Número de Ordem:	1
Período de Escrituração:	23/12/2020 - 31/12/2020

Assinante(s)	Nome	CRC/OAB
36568813320	JOSE RODRIGUES DE LIMA NETO	MA9894
89124561304	ALACIDE SOUSA ROCHA	

JUCEMA

CERTIFICO A AUTENTICAÇÃO EM 07/01/2021 11:31:38 SOB Nº
20210020822.
PROTOCOLO: 210020822 DE 06/01/2021. CÓDIGO DE VERIFICAÇÃO:
12100075787. MIRE: 21201103319.
M C S COMERCIO E SERVICOS LTDA

ANSELMO DIAS CARNEIRO LOPES FILHO
RESPONSÁVEL PELA AUTENTICAÇÃO
SÃO LUIS, 07/01/2021

A validade deste documento, se impresso, fica sujeito à comprovação de sua autenticidade nos respectivos portais.
Informando seus respectivos códigos de verificação

Assinaturas manuscritas e o número 46

**CONSELHO REGIONAL DE CONTABILIDADE DO MARANHÃO****CERTIDÃO DE REGULARIDADE PROFISSIONAL**

O **CONSELHO REGIONAL DE CONTABILIDADE DO MARANHÃO** CERTIFICA que o profissional identificado no presente documento encontra-se em situação **REGULAR** neste Regional, apto ao exercício da atividade contábil nesta data, de acordo com as suas prerrogativas profissionais, conforme estabelecido no art. 25 e 26 do Decreto-Lei n.º 9.295/46.

Informamos que a presente certidão não quita nem invalida quaisquer débitos ou infrações que, posteriormente, venham a ser apurados contra o titular deste registro, bem como não atesta a regularidade dos trabalhos técnicos elaborados pelo profissional da Contabilidade.

**CONSELHO REGIONAL DE CONTABILIDADE MA**

Certidão n.º: MA/2022/0000237
Nome: JOSE RODRIGUES DE LIMA NETO CPF: 365.688.133-20
CRC/CPF n.º MA-009894/D Categoria: TÉCNICO EM CONTABILIDADE
Validade: 18/04/2022
Finalidade: BALANÇO PATRIMONIAL, REGISTRADO NA JUNTA COMERCIAL

Confirme a existência deste documento na página <http://201.33.23.178/spwMA/principal.htm>, mediante número de controle a seguir:

CPF : 365.688.133-20 Controle : 9022.9336.9649.9649

Handwritten signatures and initials in blue ink, including a large signature, a circular stamp, and the initials 'LH' and 'B'.

ESTADO DO MARANHÃO
PREFEITURA DE JOÃO LISBOA
SECRETARIA MUNICIPAL DE FINANÇAS



Alvará

LICENÇA PARA LOCALIZAÇÃO E FUNCIONAMENTO

ANO
2022

NOME: M C S COMERCIO E SERVICOS LTDA

CPF/CNPJ: 40.189.795/0001-42

ENDEREÇO: Rua Manoel Barbosa, s/nº – Loteamento Recanto da Natureza – João Lisboa/MA

ATIVIDADE: Comércio atacadista de mercadorias em geral, com predominância de produtos alimentícios

INSCRIÇÃO MUNICIPAL: 06392

DATA: 04/01/2022

VALIDADE: 31/12/2022

OFÍCIO
EXTRAJUDICIAL

Av. Imperatriz, 1248, Centro, João Lisboa/MA
CEP: 65922-000 Tel: (99) 3535-2228

Procurador Judicial T.J.M.A. Selo:
AUT. 1210296949 | 500000PSOPJV23, 18/01/2022, 06:02:01,
Ano: 13.18, Total R\$ 6,89 Emol R\$ 6,14 FEMO R\$ 0,16 FADEP
R\$ 0,20 FEMP R\$ 0,20 Consulte em <http://selo.tjma.jus.br>



E-mail: cartorislayme@gmail.com | CNPJ: 14.908.224/0001-25 | CNS: 02.989-4

VILSON SOARES FERREIRA LIMA
Prefeito Municipal



Prefeitura de
JOÃO LISBOA

Vilson Soares Ferreira Lima
Prefeito Municipal



Obs.: Este alvará deverá ser mantido em local visível à fiscalização do Município.

REPÚBLICA FEDERATIVA
DO BRASIL



ESTADO DO MARANHÃO
PODER JUDICIÁRIO

SECRETARIA JUDICIAL DE DISTRIBUIÇÃO DA
COMARCA DE JOÃO LISBOA MARANHÃO

1º OFÍCIO
EXTRAJUDICIAL

Av. Imperatriz, 1249, Centro, João Lisboa/MA
CEP: 65922-000 - Tel: (99) 3535-2228

Poder Judiciário TJMA Selo:
AUTENT029694096C9153F-VX022542, 05/04/2022 15:35:15
Ass: 13.18, Total R\$ 5,69 Emol R\$ 5,14 FERC R\$ 0,15 PADEP
R\$ 0,20 FEMP R\$ 0,20 Consulte em <https://selo.tjma.jus.br>



E-mail: carteriolayme@gmail.com | CNPJ: 11.588.224/0001-25 | CNS: 02.969-4

CERTIDÃO ÚNICA DE DISTRIBUIÇÃO PARA FINS GERAIS

USANDO da faculdade que me confere a Lei, CERTIFICO, a requerimento de pessoa interessada, que, dando busca nos arquivos dos feitos referentes às Varas Cíveis, Comércio, Fazenda Pública, Família, Falência ou Recuperação Judicial (Concordata) ou Extrajudicial, Insolvência Civil, Sucessão, Inventário, Interdição, Tutela, Curatela, Ausência e Criminal, a partir do dia 1º (primeiro) do mês de janeiro do ano de dois mil e cinco (2005) até o dia 28 de Março do ano corrente, constatei **NÃO EXISTIR** distribuição de **AÇÕES E/OU EXECUÇÕES** em face de M.C.S COMERCIO E SERVIÇO LTDA, inscrita no CNPJ Nº. 40.189.795/0001-42, com endereço na Rua Manoel Barbosa, s/nº, Recanto da Natureza, João Lisboa/MA.

CERTIFICO, finalmente, que esta Secretaria de Distribuição é a única existente nesta Comarca de João Lisboa, Estado do Maranhão. O referido é verdade e dou fé. Dada e passada a presente certidão na Secretaria de Distribuição, Fórum "Desembargador Nicolao Dino de Castro e Costa", João Lisboa, Maranhão. Eu, Márcia Silva Santos, Auxiliar Judiciário, Matrícula 1593481, consultei e digitei. E eu, Secretária Judicial, conferi. João Lisboa/MA, 28 de Março de 2022.

Teresinha Pereira da Silva
Secretária Judicial da 1ª Vara/Distribuição
Matrícula TJMA 179580



Certidão válida por 60(sessenta) dias

OBSERVAÇÃO: O CNPJ/CPF constante nesta certidão foi informado pelo solicitante. Sua titularidade deverá ser conferida pelo interessado ou destinatário, **ESTA CERTIDÃO ABRANGE SOMENTE AS VARAS COMUNS DA COMARCA DE JOÃO LISBOA/MA**

Sede: Fórum Desembargador "Nicolao dino de Castro e Costa",
Rua Tiradentes, s/n.º - Centro CEP.: 65.922-000 fone: (99) 3535-1025

49
f
A

Voltar

Imprimir

**CAIXA**
CAIXA ECONÔMICA FEDERAL**Certificado de Regularidade
do FGTS - CRF****Inscrição:** 40.189.795/0001-42**Razão Social:** M C S COMERCIO E SERVICOS LTDA**Endereço:** AV IMPERATRIZ 1445 CASA B / CENTRO / JOAO LISBOA / MA / 65922-000

A Caixa Econômica Federal, no uso da atribuição que lhe confere o Art. 7, da Lei 8.036, de 11 de maio de 1990, certifica que, nesta data, a empresa acima identificada encontra-se em situação regular perante o Fundo de Garantia do Tempo de Serviço - FGTS.

O presente Certificado não servirá de prova contra cobrança de quaisquer débitos referentes a contribuições e/ou encargos devidos, decorrentes das obrigações com o FGTS.

Validade: 07/04/2022 a 06/05/2022**Certificação Número:** 2022040701501351989735

Informação obtida em 17/04/2022 09:01:33

A utilização deste Certificado para os fins previstos em Lei esta condicionada a verificação de autenticidade no site da Caixa:
www.caixa.gov.br

CERTIDÃO ESPECÍFICA

Sistema Nacional de Registro de Empresas Mercantis - SINREM

Certificamos que as informações abaixo constam dos documentos arquivados nesta Junta Comercial e são vigentes na data da sua expedição.

Certificamos que a empresa M C S COMERCIO E SERVICOS LTDA Portadora do CNPJ 40.189.795/0001-42 É registrada nesta Junta Comercial, como segue:			Protocolo: MAC2201804955
NIRE (Sede) 21201103319	CNPJ 40.189.795/0001-42	Data de Arquivamento do Ato Constitutivo 23/12/2020	Início de Atividade 23/12/2020
Endereço Completo RUA MANOEL BARBOSA, NºSN, LOT RECANTO DA NATUREZA - João Lisboa/MA - CEP65922000			
			Situação ATIVA Status SEM STATUS
Arquivamentos Posteriores			
Ato	Número	Data	Descrição
002	20211306622	29/10/2021	ALTERACAO DE DADOS (EXCETO NOME EMPRESARIAL)
002	20210873019	16/08/2021	CONSOLIDAÇÃO DE CONTRATO/ESTATUTO
002	20210873019	16/08/2021	ALTERACAO DE DADOS (EXCETO NOME EMPRESARIAL)
223	20210020547	07/01/2021	BALANCO
090	20201196808	23/12/2020	ENQUADRAMENTO DE MICROEMPRESA
090	21201103319	23/12/2020	CONTRATO

Esta certidão foi emitida automaticamente em 09/03/2022, às 10:00:05 (horário de Brasília).
Se impressa, verificar sua autenticidade no <https://www.empresafacil.ma.gov.br>, com o código **09L4QKBC**.



MAC2201804955

LARISSA ROCHA DA SILVA
Secretário(a) Geral



CERTIDÃO SIMPLIFICADA

Sistema Nacional de Registro de Empresas Mercantis - SINREM

Certificamos que as informações abaixo constam dos documentos arquivados nesta Junta Comercial e são vigentes na data da sua expedição.

Nome Empresarial: M C S COMERCIO E SERVIÇOS LTDA		Protocolo: MAC201804823	
Natureza Jurídica: Sociedade Empresária Limitada			
NIRE (Sede) 21201103319	CNPJ 40.189.795/0001-42	Data de Ato Constitutivo 23/12/2020	Início de Atividade 23/12/2020
Endereço Completo Rua MANOEL BARBOSA, Nº SN, LOT RECANTO DA NATUREZA - João Lisboa/MA - CEP 65822-000			

Objeto Social
 COMERCIO ATACADISTA DE MERCADORIAS EM GERAL, COM PREDOMINANCIA DE PRODUTOS ALIMENTICIOS COMERCIO ATACADISTA DE MEDICAMENTOS E DROGAS DE USO VETERINARIO COMERCIO ATACADISTA DE INSTRUMENTOS E MATERIAIS PARA USO MEDICO, CIRURGICO, HOSPITALAR E DE LABORATORIOS COMERCIO VAREJISTA DE MERCADORIAS EM GERAL, COM PREDOMINANCIA DE PRODUTOS ALIMENTICIOS - MINIMERCADOS, MERCEARIAS E ARMAZENS COMERCIO VAREJISTA DE LATICINIOS E FRIOS COMERCIO VAREJISTA DE CARNES - ACOUGUES COM VAREJ DE BEBIDAS COM VAREJ ESPECIALIZADO DE ELETRODOMESTICOS E EQUIPAMENTOS DE AUDIO E VIDEO COMERCIO VAREJISTA DE MOVEIS COMERCIO VAREJISTA DE ARTIGOS DE PAPELARIA COMERCIO VAREJISTA DE BRINQUEDOS E ARTIGOS RECREATIVOS COMERCIO VAREJISTA DE ARTIGOS ESPORTIVOS COM VAREJ DE PRODUTOS FARMACEUTICOS, SEM MANIPULAÇÃO DE FORMULAS COM VAREJ DE COSMETICOS, PRODUTOS DE PERFUMARIA E DE HIGIENE PESSOAL COMERCIO VAREJISTA DE ARTIGOS DO VESTUARIO E ACESSORIOS COM VAREJ DE EQUIP PARA ESCRITORIO SERVIÇO DE TRANSPORTE DE PASSAGEIROS - LOCAÇÃO DE AUTOMOVEIS COM MOTORISTA TRANSPORTE RODOVIARIO COLETIVO DE PASSAGEIROS, SOB REGIME DE FRETAMENTO, MUNICIPAL LOCAÇÃO DE AUTOMOVEIS SEM CONDUTOR FOTOCOPIAS CONFECÇÃO SOB MEDIDA, DE ROUPAS PROFISSIONAIS REPRODUÇÃO DE SOFTWARE EM QUALQUER SUPORTE FABRICAÇÃO DE ARTEFATOS DE CIMENTO PARA USO NA CONSTRUÇÃO FABRICAÇÃO DE CASAS PRE-MOLDADAS DE CONCRETO FABRICAÇÃO DE OUTROS ARTEFATOS E PRODUTOS DE CONCRETO, CIMENTO, FIBROCIMENTO, GESSO E MATERIAIS SEMELHANTES FABRICAÇÃO DE ESTRUTURAS PRE-MOLDADAS DE CONCRETO ARMADO, EM SERIE E SOB ENCOMENDA PREPARAÇÃO DE MASSA DE CONCRETO E ARGAMASSA PARA CONSTRUÇÃO MANUTENÇÃO E REPARO DE EQUIPAMENTOS HIDRAULICOS E PNEUMATICOS, EXCETO VALVULAS GESTÃO DE REDES DE ESGOTO ATIVIDADES RELACIONADAS A ESGOTO, EXCETO A GESTÃO DE REDES TRATAMENTO E DISPOSICAO DE RESIDUOS NAO-PERIGOSOS COLETA DE RESIDUOS NAO-PERIGOSOS COLETA DE RESIDUOS PERIGOSOS CONSTRUÇÃO DE EDIFICIOS PINTURA PARA SINALIZAÇÃO EM PISTAS RODOVIARIAS E AEROPORTOS CONSTRUÇÃO DE INSTALAÇÕES ESPORTIVAS E RECREATIVAS MONTAGEM DE ESTRUTURAS METALICAS CONSTRUÇÃO DE RODOVIAS E FERROVIAS CONSTRUÇÃO DE REDES DE ABASTECIMENTO DE AGUA, COLETA DE ESGOTO E CONSTRUÇÕES CORRELATAS, EXCETO OBRAS DE IRRIGAÇÃO INSTALAÇÃO E MANUTENÇÃO ELETRICA PERFURAÇÃO E CONSTRUÇÃO DE POCOS DE AGUA SERVIÇOS DE OPERAÇÃO E FORNECIMENTO DE EQUIPAMENTOS PARA TRANSPORTE E ELEVACAO DE CARGAS E PESSOAS PARA USO EM OBRAS SERVIÇOS DE PINTURA DE EDIFICIOS EM GERAL OBRAS DE ACABAMENTO EM GESSO E ESTUQUE DEMOLIÇÃO DE EDIFICIOS E OUTRAS ESTRUTURAS OBRAS DE FUNDACOES ADMINISTRACAO DE OBRAS OBRAS DE ALVENARIA INSTALACAO DE PORTAS, JANELAS, TETOS, DIVISORIAS E ARMARIOS EMBUTIDOS DE QUALQUER MATERIAL OBRAS DE TERRAPLENAGEM PREPARACAO DE CANTEIRO E LIMPEZA DE TERRENO SERVIÇOS DE PREPARACAO DO TERRENO NAO ESPECIFICADOS ANTERIORMENTE (A DRENAGEM DO SOLO DESTINADO A CONSTRUÇÃO, DEMARCAÇÃO DOS LOCAIS PARA CONSTRUÇÃO) INSTALAÇÕES HIDRAULICAS, SANITARIAS E DE GAS MONTAGEM E INSTALAÇÃO DE SISTEMA E EQUIPAMENTOS DE ILUMINACAO E SINALIZACAO EM VIAS PUBLICAS PORTOS E AEROPORTOS INSTALAÇÃO E MANUTENÇÃO DE SISTEMAS CENTRAIS DE AR CONDICIONADO, DE VENTILACAO E REFRIGERACAO SERVIÇOS DE LAVAGEM, LUBRIFICACAO E POLIMENTO DE VEICULOS AUTOMOTORES COMERCIO A VAREJO DE PNEUMATICOS E CAMARAS-DE-AR COMERCIO A VAREJO DE PECAS E ACESSORIOS NOVOS PARA VEICULOS AUTOMOTORES OBRAS DE URBANIZACAO - RUAS, PRACAS E CALÇADAS COM ATAC DE ROUPAS E ACESSORIOS PARA USO PROFISSIONAL E DE SEGURANCA DO TRABALHO COMERCIO ATACADISTA DE PRODUTOS DE HIGIENE, LIMPEZA E CONSERVACAO DOMICILIAR COMERCIO ATACADISTA DE PRODUTOS DE HIGIENE, LIMPEZA E CONSERVACAO DOMICILIAR, COM ATIVIDADE DE FRACIONAMENTO E ACONDICIONAMENTO ASSOCIADA COMERCIO ATACADISTA DE MOVEIS E ARTIGO DE COLCHOARIA COMERCIO VAREJISTA DE MERCADORIAS EM GERAL, COM PREDOMINANCIA DE PRODUTOS ALIMENTICIOS SUPERMERCADOS LOJAS DE VARIEDADES, EXCETO LOJAS DE DEPARTAMENTOS OU MAGAZINES COMERCIO VAREJISTA DE PRODUTOS SANEANTES DOMISSANITARIOS COMERCIO VAREJISTA DE FERRAGENS E FERRAMENTAS COMERCIO VAREJISTA DE MATERIAIS DE CONSTRUÇÃO EM GERAL COMERCIO VAREJISTA DE MATERIAL ELETRICO COMERCIO VAREJISTA DE MATERIAIS HIDRAULICOS COMERCIO VAREJISTA DE ARTIGOS DE CAMA, MESA E BANHO COMERCIO VAREJISTA DE ARTIGOS DE ARMARINHO COMERCIO VAREJISTA ESPECIALIZADO DE EQUIPAMENTOS E SUPRIMENTOS DE INFORMATICA RECARGA DE CARTUCHOS PARA EQUIPAMENTOS DE INFORMATICA COMERCIO VAREJISTA ESPECIALIZADO DE INSTRUMENTOS MUSICAIS E ACESSORIOS COMERCIO VAREJISTA DE LIVROS COMERCIO VAREJISTA DE ARTIGOS FOTOGRAFICOS E PARA FILMAGEM TRANSPORTE ESCOLAR EDICAO DE CADASTROS, LISTAS E DE OUTROS PRODUTOS GRAFICOS, PROVEDORES DE ACESSO AS REDES DE COMUNICACOES WEB DESIGN TRATAMENTO DE DADOS, PROVEDORES DE SERVIÇOS DE APLICACAO E SERVIÇOS DE HOSPEDAGEM NA INTERNET PORTAIS, PROVEDORES DE CONTEUDO E OUTROS SERVIÇOS DE INFORMACAO NA INTERNET PESQUISAS DE MERCADO E DE OPINIAO PUBLICA OUTRAS ATIVIDADES PROFISSIONAIS, CIENTIFICAS E TECNICAS NAO ESPECIFICADAS ANTERIORMENTE (ORGANIZACAO DE CONCURSOS PUBLICOS, CONSULTORIA EM ESPORTES, ASSESSORIA E CONSULTORIA EM PROJETOS CULTURAI) AGENCIAMENTO DE PROFISSIONAIS PARA ATIVIDADES ESPORTIVAS, CULTURAI E ARTISTICAS LOCAÇÃO DE OUTROS MEIOS DE TRANSPORTE NAO ESPECIFICADOS ANTERIORMENTE, SEM CONDUTOR (ONIBUS, MOTOCICLETAS, CAMINHÕES, REBOQUES, SEMI-REBOQUES E SIMILARES) ALUGUEL DE MAQUINAS E EQUIPAMENTOS PARA

CERTIDÃO SIMPLIFICADA

Continuação

Sistema Nacional de Registro de Empresas Mercantis - SINREM

Certificamos que as informações abaixo constam dos documentos arquivados, nesta Junta Comercial e são vigentes na data da sua expedição.

Nome Empresarial: M C S COMERCIO E SERVICOS LTDA		Protocolo: MAC201804823			
Natureza Jurídica: Sociedade Empresária Limitada					
CONSTRUCAO SEM OPERADOR, EXCETO ANDAIMES ATIVIDADES DE MONITORAMENTO DE SISTEMAS DE SEGURANCA ELETRONICO ATIVIDADES DE VIGILANCIA E SEGURANCA PRIVADA LIMPEZA EM PREDIOS E EM DOMICILIOS IMUNIZACAO E CONTROLE DE PRAGAS URBANAS SERVICOS COMBINADOS DE ESCRITORIO E APOIO ADMINISTRATIVO, ALUGUEL DE PALCOS, COBERTURAS E OUTRAS ESTRUTURAS DE USO TEMPORARIO, EXCETO ANDAIMES					
Capital Social R\$ 350.000,00 (trezentos e cinquenta mil reais)	Capital Integralizado R\$ 350.000,00 (trezentos e cinquenta mil reais)	Porte ME (Microempresa)	Prazo de Duração Indeterminado		
Dados do Sócio					
Nome	CPF/CNPJ	Participação no capital	Espécie de sócio	Administrador	Término do mandato
ALACIDE SOUSA ROCHA	891.245.613-04	R\$ 350.000,00	Sócio	S	Indeterminado
Dados do Administrador					
Nome	CPF	Término do mandato			
ALACIDE SOUSA ROCHA	891.245.613-04	Indeterminado			
Último Arquivamento		Ato/eventos		Situação	
Data	Número	002 / 021 - ALTERACAO DE DADOS (EXCETO NOME EMPRESARIAL)		ATIVA	
29/10/2021	20211306622			SEM STATUS	

Esta certidão foi emitida automaticamente em 08/03/2022, às 16:07:15 (horário de Brasília).
Se impressa, verificar sua autenticidade no <https://www.empresafacil.ma.gov.br>, com o código JBVSOHL1.



MAC201804823

LARISSA ROCHA DA SILVA
Secretário Geral

✓

53

|

(Handwritten signature)

(Handwritten signature)



Ministério da Economia
Secretaria Especial de Desburocratização, Gestão e Governo Digital
Secretaria de Gestão

Sistema de Cadastramento Unificado de Fornecedores - SICAF

Certificado de Registro Cadastral - CRC

(Emissão conforme art. 17 da Instrução Normativa nº 03, de 26 abril de 2018)

CNPJ: 40.189.795/0001-42
Razão Social: M C S COMERCIO E SERVICOS LTDA

Atividade Econômica Principal:

4691-5/00 - COMÉRCIO ATACADISTA DE MERCADORIAS EM GERAL, COM
PREDOMINÂNCIA DE PRODUTOS ALIMENTÍCIOS

Endereço:

RUA MANOEL BARBOSA, SN - LOT RECANTO DA NATUREZA - João Lisboa /
Maranhão

Observações:

A veracidade das informações poderá ser verificada no endereço www.comprasgovernamentais.gov.br.
Este certificado não substitui os documentos enumerados nos artigos 28 a 31 da Lei nº 8.666, de 1993.

Emitido em: 06/01/2022 16:38

1 de 1



M C S COMERCIO E SERVICOS LTDA

CNPJ: 40.189.795/0001-42 - INSCRIÇÃO ESTADUAL: 12.676.980-0
Contato (98) 98887-0396 - Email: mcs.comercioeservicos.mcs@gmail.com



A
PREFEITURA MUNICIPAL DE BARRA DO CORDA – MA
COMISSAO PERMANENTE DE LICITAÇÃO - CPL
TOMADA DE PREÇO Nº 12/2022PMBC/MA
DATA: 19/04/2022 AS 14:30HS

DECLARAÇÃO QUE NAO EMPREGA MENOR

A empresa **M C S COMERCIO E SERVICOS LTDA**, com sede na cidade de JOÃO LISBOA à Rua Manoel Barbosa s/n Lot. Recanto da Natureza, Bairro Bananinha, inscrita no CNPJ/MF sob o número **40.189.795/0001-42**, neste ato representada por **ALACIDE SOUSA ROCHA**, portador do CPF n.º **891.245.613-04**, e R.G. n.º **0000877588970 SESP/MA**, DECLARA, não emprega menor de 18 (dezoito) anos em trabalho noturno, perigoso ou insalubre e menores de 16 (dezesseis) anos em qualquer trabalho, salvo na condição de aprendiz, a partir dos 14 (quatorze) anos.

JOAO LISBOA 19 DE ABRIL DE 2022

M C S COMERCIO E SERVICOS LTDA

CNPJ: 40.189.795/0001-42

ALACIDE SOUSA ROCHA

CPF nº 891.245.613-04

Sócio Administrador



M C S COMERCIO E SERVICOS LTDA

CNPJ: 40.189.795/0001-42 - INSCRIÇÃO ESTADUAL: 12.676.980-0
Contato (98) 98887-0396 - Email: mcs.comercioeservicos.mcs@gmail.com



A
PREFEITURA MUNICIPAL DE BARRA DO CORDA – MA
COMISSAO PERMANENTE DE LICITAÇÃO - CPL
TOMADA DE PREÇO Nº 12/2022PMBC/MA
DATA: 19/04/2022 AS 14:30HS

DECLARAÇÃO DE INEXISTENCIA DE FATOS SUPERVENIENTE IMPEDITIVO DE HABILITAÇÃO

O signatário da presente, em nome da Empresa M C S COMERCIO E SERVIÇOS LTDA declara, sob as penas da Lei, nos termos do parágrafo 2º do art. 32 da Lei n.º 8.666/93 que, após o seu cadastramento, nenhum fato ocorreu que inabilite esta empresa a participar da Tomada de Preços nº 012/2021 - CPL, e que contra a mesma não existe pedido de falência ou recuperação judicial..

A presente declaração é feita sob as penas da Lei.

JOAO LISBOA 19 DE ABRIL DE 2022

M C S COMERCIO E SERVICOS LTDA

CNPJ: 40.189.795/0001-42

ALACIDE SOUSA ROCHA

CPF nº 891.245.613-04

Sócio Administrador



M C S COMERCIO E SERVICOS LTDA

CNPJ: 40.189.795/0001-42 - INSCRIÇÃO ESTADUAL: 12.676.980-0
Contato (98) 98887-0396 - Email: mcs.comercioeservicos.mcs@gmail.com



A
PREFEITURA MUNICIPAL DE BARRA DO CORDA – MA
COMISSAO PERMANENTE DE LICITAÇÃO - CPL
TOMADA DE PREÇO Nº 12/2022PMBC/MA
DATA: 19/04/2022 AS 14:30HS

DECLARAÇÃO DE ENQUADRAMENTO DE MICROEMPRESA

A empresa **M C S COMERCIO E SERVICOS LTDA**, com sede na cidade de JOÃO LISBOA à Rua Manoel Barbosa s/n Lot. Recanto da Natureza, Bairro Bananinha, inscrita no CNPJ/MF sob o número **40.189.795/0001-42**, neste ato representada por **ALACIDE SOUSA ROCHA**, portador do CPF n.º **891.245.613-04**, e R.G. n.º **0000877588970 SESP/MA** DECLARA, para fins do disposto no Edital do pregao em epigrafe, sob as penas da lei, especialmente o disposto no art. 299, do Código Penal Brasileiro, que se encontra enquadrada na condição de **MICROEMPRESA**, e que inexistente fato superveniente que implique no seu desenquadramento dessa situação.

Por ser verdade, firmo a presente declaração

JOAO LISBOA 19 DE ABRIL DE 2022

M C S COMERCIO E SERVICOS LTDA
CNPJ: 40.189.795/0001-42
ALACIDE SOUSA ROCHA
CPF nº 891.245.613-04
Sócio Administrador



M C S COMERCIO E SERVICOS LTDA

CNPJ: 40.189.795/0001-42 - INSCRIÇÃO ESTADUAL: 12.676.980-0
Contato (98) 98887-0396 - Email: mcs.comercioeservicos.mcs@gmail.com



A
PREFEITURA MUNICIPAL DE BARRA DO CORDA – MA
COMISSAO PERMANENTE DE LICITAÇÃO - CPL
TOMADA DE PREÇO Nº 12/2022PMBC/MA
DATA: 19/04/2022 AS 14:30HS

DECLARAÇÃO DE CONHECIMENTO E ACEITAÇÃO DO TEOR DO EDITAL

A empresa **M C S COMERCIO E SERVICOS LTDA**, com sede na cidade de JOÃO LISBOA à Rua Manoel Barbosa s/n Lot. Recanto da Natureza, Bairro Bananinha, inscrita no CNPJ/MF sob o número **40.189.795/0001-42**, neste ato representada por **ALACIDE SOUSA ROCHA**, portador do CPF n.º **891.245.613-04**, e R.G. n.º **0000877588970 SESP/MA** DECLARA, que conhece e aceita o inteiro teor completo do edital deste processo em epigrafe, reservando o direito recursal, bem como de que recebeu todos os documentos e informações necessaria ao cumprimento integral das obrigações desta licitação

Por ser verdade, firmo a presente declaração

JOAO LISBOA 19 DE ABRIL DE 2022

M C S COMERCIO E SERVICOS LTDA

CNPJ: 40.189.795/0001-42

ALACIDE SOUSA ROCHA

CPF nº 891.245.613-04

Sócio Administrador



CONTRATO DE PRESTAÇÃO DE SERVIÇOS TÉCNICOS

Pelo presente instrumento particular, a firma: **M C S COMÉRCIO E SERVIÇOS LTDA**, sociedade empresaria limitada, CNPJ: 40.189.795/0001- 42, com sede à Rua Manoel Barbosa, SN, Cep: 65.922-000 Bairro: Loteamento Recanto da Natureza, na cidade de João Lisboa - MA representada pelo seu sócio gerente: ALACIDE SOUSA ROCHA, inscrito no CPF 891.245.613-04, RG: 0000877588970 SESP/MA, data de expedição 07/11/2014, residente e domiciliado à Rua São José, n.º 258, Bairro: Vila Arruda, Cep: 65.922- 000 em João Lisboa –MA, ora denomina CONTRATANTE, e a profissional Valdenir Araújo de Sousa, inscrito no CPF 463.303.213-53, RG 0372339920099 SESC MA, título Engenheira Civil, portador da Carteira Profissional n.º 111882697-3 CREA Nacional, residente e domiciliada à Rua Odinéia Martins Viana, n.º 06, Quadra : C, Lote: 36, Bairro: Parque Planalto, em Imperatriz – MA aqui denominado CONTRATADO, tem justo e avençado o seguinte:

PRIMEIRO

O CONTRATADO responsabilizar-se-á por todas as obras ou **Serviços de Prestação de serviços Técnicos como Responsável Técnico pela pessoa Jurídico** que forem executados pela CONTRATANTE, na vigência deste CONTRATO.

1º - O CONTRATADO, terá absoluta autonomia no que respeita à responsabilidade técnica ora assumida.

2º - Ambos, CONTRATANTE e CONTRATADO, comprometem-se a cumprir o estabelecido na Lei n.º 5.194 de 24/12/66, e respectiva regulamentação.

SEGUNDO

A duração do presente CONTRATO é por tempo indeterminado, podendo ser rescindido por qualquer dos Contratantes, mediante aviso prévio de 30 dias de antecedência à outra parte.

TERCEIRO

O CONTRATADO, receberá mensalmente, honorários de 06 (Seis) Salários mínimos mensais valores atual de R\$ 6.600, (Seis mil e seiscentos reais), que ser-lhe-ão pagos até o dia 05 (cinco) do mês subsequente ao vencido.

Parágrafo Único – Em nenhuma hipótese o CONTRATADO receberá remuneração inferior ao salário profissional, conforme previsto no Artigo 82º da Lei n.º 5.194, de 24/12/66, e Lei n.º 4.950

QUARTO

O CONTRATO terá o seguinte período de trabalho:

- DIÁRIO, (SEGUNDA A SEXTA FEIRA): das 14:00hs às 18 :00hs, 4 Horas diárias OU
- SEMANAL: 20 (Vinte) horas OU
- MENSAL: 80 (Oitenta) horas.

Handwritten signature and initials
59

1º OFÍCIO EXTRAJUDICIAL | Av. Imperatriz, 219, Centro, João Lisboa/MA
CEP: 65922-000 | Tel: (99) 3535-2228

Procurador Jurídico T.J.M.A. Selo:
AJTE N102969AK4QMAUJSLYWRVWA 02002022 15 55 58
Ass: 13 18, Total R\$ 6,09 Emol R\$ 5,14 LHO R\$ 0,10 FAJEP
R\$ 0,20 F.M.P. R\$ 0,20 Consulte em: <http://portal.tjma.jus.br>



E-mail: cartorioajme@gmail.com | CNPJ: 11.508.224/0001-25 | CNS: 02.969-4

M C S COM E SERV LTDA
CNPJ: 40.189.795/0001-42



QUINTO

O presente CONTRATO rege-se-á pelo Código Civil Brasileiro e Legislação suplementar, não estabelecendo, em hipótese alguma, vínculo empregatício entre contratantes. Estando de pleno acordo, firmam o presente CONTRATO, elegendo o foro de Palmas para o deslinde das pendências porventura dele oriundas.

Imperatriz _MA, em 01 de novembro de 2021.

Do Ofício

M C S COM E SERV LTDA
CNPJ: 40.189.795/0001-42

Alacide Sousa Rocha

**Carimbo da Firma (CNPJ) e Ass.
Do Representante legal da Contratante**

Do Ofício

Valdemir Araújo de Sousa

Assinatura do Profissional

Valdemir Araújo de Sousa
Engenheiro Civil
Reg. Nacional 111862697-3

TESTEMUNHAS M C S COM E SERV LTDA
CNPJ: 40.189.795/0001-42

Anna Thomazis Correira de Magalhães Milhomem
Nome legível

Anna Thomazis C. de M. Milhomem
Assinatura

Anna Beatriz Souza Leite
Nome legível

Anna Beatriz Souza Leite
Assinatura

6º OFÍCIO EXTRAJUDICIAL DE IMPERATRIZ
Poder Judiciário T. MA. Selo
REC.FIR.0304459901EP0311107059
24-11-2021 10:30:40, ato: 13 17 4
Partes: VALDENIR ARAUJO DE SOUSA, Rec Firma Autenticidade
Total R\$ 18,11 Empl R\$ 16,33 FERE R\$ 0,50 FADEP R\$ 0,65 FEFP R\$ 0,65
Consulte em <https://selo.tjma.jus.br>



Clodomir Alexandre Silveira Neto
Escrivão

6º OFÍCIO EXTRAJUDICIAL DE IMPERATRIZ
Poder Judiciário T. MA. Selo
REC.FIR.0304459901EP0311107059
24-11-2021 10:31:09, ato: 13 17 4
Partes: ALACIDE SOUSA ROCHA, Rec Firma Desafianço Total R\$ 18,11
Empl R\$ 16,33 FERE R\$ 0,50 FADEP R\$ 0,65 FEFP R\$ 0,65
Consulte em <https://selo.tjma.jus.br>



Clodomir Alexandre Silveira Neto
Escrivão

OFÍCIO EXTRAJUDICIAL
Av. Imperatriz, 1245 - Centro, João Lisboa/MA
CEP: 65012-000 - Tel: (99) 3535-2228

Poder Judiciário T. MA. Selo
AUTENT029694FNCL28JCP1T004731_07/NOV/2021 10:05:06
Ato: 13 18, Total R\$ 5,69 Empl R\$ 5,14 FERE R\$ 0,15 FADEP R\$ 0,20 FEFP R\$ 0,20
Consulte em <http://selo.tjma.jus.br>



E-mail: cartorilayme@gmail.com | CNPJ: 11.508.224/0001-25 | CNS: 02.969-4

Handwritten marks and signatures in the bottom right corner, including a large '60' and a signature.



Certidão de Acervo Técnico - CAT
Resolução N° 1025 de 30 de Outubro de 2009
Resolução N° 218 de 29 de Junho de 1973

CREA-MA

CAT COM REGISTRO DE ATESTADO

847150/2021

Atividade concluída

Conselho Regional de Engenharia e Agronomia do Estado do Maranhão

CERTIFICAMOS, em cumprimento ao disposto na Resolução n° 1.025, de 30 de outubro de 2009, do Confea, que consta dos assentamentos deste Conselho Regional de Engenharia e Agronomia do Estado do Maranhão - Crea-MA, o Acervo Técnico do profissional **VALDENIR ARAUJO DE SOUSA** referente à(s) Anotação(ões) de Responsabilidade Técnica - ART abaixo discriminada(s):



Profissional: **VALDENIR ARAUJO DE SOUSA**
Registro: **1118826973MA** RNP: **1118826973**
Título profissional: **ENGENHEIRA CIVIL**

Número da ART: **MA20200357663** Tipo de ART: **OBRA / SERVIÇO** Registrada em: **27/08/2020** Baixada em: **06/05/2021**
Forma de registro: **SUBSTITUIÇÃO** Participação técnica: **INDIVIDUAL**
Empresa contratada:

Contratante: **ALFA PARTICIPAÇÕES SOCIETÁRIAS LTDA**

CPF/CNPJ: **16.456.107/0001-89**

Endereço do contratante: **RUA MANOEL RIBEIRO**

N°: **37-C**

Complemento:

Bairro: **COCO GRANDE**

Cidade: **IMPERATRIZ**

UF: **MA**

CEP: **65909180**

Contrato:

Celebrado em:

Valor do contrato: **R\$ 2.430.000,21**

Tipo de contratante: **Pessoa Jurídica de Direito Privado**

Ação institucional: **Outros**

Endereço da obra/serviço: **RUA MANOEL RIBEIRO**

N°: **37-C**

Complemento:

Bairro: **COCO GRANDE**

Cidade: **IMPERATRIZ**

UF: **MA**

CEP: **65909180**

Coordenadas Geográficas: **-5,482692, -47,469288**

Data de início: **02/03/2020**

Conclusão efetiva: **02/03/2021**

Finalidade: **Comercial**

Proprietário: **ALFA PARTICIPAÇÕES SOCIETÁRIAS LTDA**

CPF/CNPJ: **16.456.107/0001-89**

Atividade Técnica: **1 - ATUACAO #A0107 - EDIFICIOS DE ALVENARIA P/ FINS COMERCIAIS 20 - EXECUCAO E PROJETO 2430,21 metro quadrado; 1 - ATUACAO #A0435 - INSTALACOES HIDRAULICAS 20 - EXECUCAO E PROJETO 2430,21 metro quadrado; 1 - ATUACAO #A0436 - INSTALACOES SANITARIAS 20 - EXECUCAO E PROJETO 2430,21 metro quadrado; 1 - ATUACAO #A0507 - PAVIMENTACAO DE CONCRETO 20 - EXECUCAO E PROJETO 6209,79 metro quadrado; 1 - ATUACAO #B1106 - INSTALACAO ELETRICA EM B.TENSAO P/ FINS RESID./COMERC. 20 - EXECUCAO E PROJETO 2430,21 metro quadrado;**

Observações

PROJETO E EXECUÇÃO DE UMA OBRA COMERCIAL, COM ÁREA DE CONSTRUÇÃO TOTAL= 2.430,21M². SENDO EXECUÇÃO DE UM GALPÃO COM ÁREA DE CONSTRUÇÃO= 2.248,95M², ESCRITÓRIO COM ÁREA DE CONSTRUÇÃO= 141,05M², VESTIÁRIOS/ CASA DE MÁQUINAS COM ÁREA DE CONSTRUÇÃO = 40,21M². O GALPÃO UMA PARTE DAS PAREDES SERÃO EM TUILOS CERÂMICOS, CHAPISCADO, REBOCADO E PINTADO, JÁ NAS OUTRAS CONSTRUÇÕES TODAS PAREDES SERÃO EM TUILO CERÂMICO, CHAPISCADO, REBOCADO E PINTADO. PISO DO GALPÃO SERÁ DE PISO INDUSTRIAL MONOLÍTICO DE 12CM, ÁREA DE 2.248,95M². O PISO DOS ESCRITÓRIOS E VESTIÁRIOS SERÃO DE PORCELANATO COM ÁREA DE 181,26M². JÁ NA PARTE EXTERNA DA OBRA SERÁ DE PISO INTERTRAVADO COM BLOCO SEXTAVADO DE 25X25CM, ESPESSURA DE 8CM, SOBRE COXIM DE AREIA DE 5CM, ÁREA DE 6.209,79M².

Informações Complementares

Handwritten signatures and initials in blue ink.





Certidão de Acervo Técnico - CAT
Resolução N° 1025 de 30 de Outubro de 2009
Resolução N° 218 de 29 de Junho de 1973

CREA-MA

CAT COM REGISTRO DE ATESTADO

847150/2021

Atividade concluída

Conselho Regional de Engenharia e Agronomia do Estado do Maranhão

CERTIFICAMOS, finalmente, que se encontra vinculado à presente Certidão de Acervo Técnico – CAT, o atestado contendo 7 folha(s), expedido pelo contratante da obra/serviço, a quem cabe a responsabilidade pela veracidade e exatidão das informações nele constantes.



Certidão de Acervo Técnico n° 847150/2021
02/07/2021, 15:49
bZYz2

A Certidão de Acervo Técnico (CAT) à qual o atestado está vinculado constitui prova da capacidade técnico-profissional da pessoa jurídica somente se o responsável técnico indicado estiver ou venha a ser integrado ao seu quadro técnico por meio de declaração entregue no momento da habilitação ou da entrega das propostas.

Certificamos que se encontra vinculado à presente CAT o atestado apresentado em cumprimento à Lei n° 5.006/93, expedido pela pessoa jurídica contratante, a quem cabe a responsabilidade pela veracidade e exatidão das informações nele constantes. É de responsabilidade deste Conselho a verificação da atividade profissional em conformidade com a Lei n° 5.194/56 e Resoluções do Conselho Federal de Engenharia e Agronomia - CONFEA.

Esta certidão perderá a validade, caso ocorra qualquer alteração posterior dos elementos cadastrais nela contidos.

Fica(m) Excluído(s), no entanto, o(s) serviço(s) cujas atribuições não competem ao(s) profissional(is) em questão.

A autenticidade desta Certidão pode ser verificada em: <https://crea-ma.sitac.com.br/publica/>, com a chave: bZYz2

Handwritten signatures and initials, including a large 'B' and '62'.

Conselho Regional de Engenharia e Agronomia do Estado do Maranhão

Avenida dos Holandeses, Quadra 36, Lote 8, Calhau, São Luís/MA

Tel: + 55 (98) 2106-4300 Fax: + 55 (98) 2106-8390 E-mail: faleconosco@creama.org.br



Atestamos para devidos fins e a quem interessar para que nos foram prestados com bom desempenho e nada que desabone a conduta do prestador, os devidos descritos abaixo e com as seguintes características:

Execução total de uma obra comercial localizada na Rua Manoel Ribeiro, Nº37C, Bairro Coco Grande, Imperatriz-Ma, com área de construção de 2430,21m², conforme a ART DE SUBSTITUIÇÃO MA20200357663, Período de execução da obra: Início :02/03/2020, e Término:02/03/2021.

Atividades executadas foram: Edifício de alvenaria para fins comerciais = 2.430,21m², execução de instalação elétrica fins comerciais = 2.430,21m², execução de inst. sanitárias = 2.430,21m², inst. hidráulica = 2.430,21m², execução de pavimentação de concreto = 6.209,79m².

- Regularização de baldrame com tijolo cerâmico: 300m²
- Levantamento de paredes de tijolo cerâmico: 1300m².
- Execução de cobertura de estrutura metálica: 2430,21m².
- Assentamento de chapisco e reboco: 2600m².
- Assentamento de emboço em parede 160m².
- Assentamento de revestimento cerâmico em paredes: 160m².
- Assentamento de esquadria de madeira e de vidro temperado: 56,72m².
- Assentamento de piso monolítico, esp:12cm 2.248,95m².
- Assentamento de pisos porcelanato: 141,05m²
- Assentamento de lastro de concreto: 239m².
- Assentamento de bloco sextavado de concreto 25x25cm sobre coxim de areia 6.209,79m².

DADOS DO CONTRATANTE:

ALFA PARTICIPAÇÕES SOCIETÁRIAS LTDA CNPJ: 16.456.107/0001-89
ENDEREÇO DA OBRA: RUA MANOEL RIBEIRO, Nº 37-C, BAIRRO: COCO GRANDE,
IMPERATRIZ - MARANHÃO

DADOS DO RESPONSÁVEL TÉCNICO:

ENGENHEIRA CIVIL VALDENIR ARAUJO DE SOUSA
REGISTRO NACIONAL DO CREA: 111882697-3 CPF: 463.303213-53
END.: RUA ODINEIA MARTINS VIANA, Nº 06, PARQUE PLANALTO, IMPERATRIZ-MA

Imperatriz – MA, 25 de março de 2021.

IDENTIFICAÇÃO DOS SIGNATÁRIOS:

Alfa Participações Societárias LTDA
CNPJ: 16.456.107/0001-89
Contratante

Júlio Sérgio Siqueira Bayme
Registro Nacional: 1105229998
Engenheiro civil

Este documento encontra-se registrado no Conselho Regional de Engenharia e Agronomia do Estado do Maranhão, vinculado à Certidão nº 847150/2021, em 02/07/2021 emitida



Certidão nº 847150/2021
21/11/2021, 16:43
Chave de Impressão: bZyZ2

O documento neste ato registrado foi emitido em 30/06/2021 e contém 2 folhas





LAUDO TÉCNICO DE CONFIRMAÇÃO DE CONCLUSÃO DE OBRA

1. PROPRIETÁRIO:

Razão Social: ALFA PARTICIPAÇÕES SOCIETÁRIAS LTDA
 CPF: 16.456.107/0001-89

2. OBJETO DA DECLARAÇÃO:

2.1 tipo do Bem:

Galpão comercial

2.2 Descrição Sumário do Bem:

Endereço: Rua Manoel Ribeiro, Nº 37-C, Bairro: Coco Grande, Imperatriz – MA.

Área construída total **2.248,95m²**, sendo:

PERÍODO DE EXECUÇÃO DA OBRA: 02/03/2020 À 02/03/2021. Conforme a ART de substituição MA20200357663.

Responsável Técnico pela execução da obra:

Valdenir Araújo de Sousa

Registro Nacional: 111882697-3

3. RESPONSÁVEL TÉCNICO PELO LAUDO/DECLARAÇÃO:

Autor do Projeto/Resp. pelo Laudo/Declaração:

Júlio Sérgio Siqueira Bayma.

Registro Nacional: 1105229998

Documento comprobatório de Responsabilidade Técnica – ART nº MA20210408046.

4. FINALIDADE DO LAUDO/DECLARAÇÃO:

Este laudo técnico tem como finalidade a apresentação das características de uma obra comercial e comprovar a execução da obra.

5. OBSERVAÇÕES COMPLEMENTARES IMPORTANTES:

A Obra foi executada conforme as normas técnicas da ABNT. A construção possui rede de abastecimento de água proveniente poço e segue para

Engenheiro civil: JÚLIO SÉRGIO SIQUEIRA BAYMA- CREA/MA Nº 1105229998MA
 Fone (99) 98162-6974 - e-mail: juliobayma@hotmail.com

Este documento encontra-se registrado no Conselho Regional de Engenharia e Agronomia do Estado do Maranhão, vinculado à Certidão nº 847150/2021, em 02/07/2021 emitida



Certidão nº 847150/2021
 21/11/2021, 16:43
 Chave de Impressão: bZyz2

O documento neste ato registrado foi emitido em 30/06/2021 e contém 5 folhas



JB
Engenharia



reservatório. Na rua não possui rede de esgoto, porém, a obra possui fossa séptica, filtro anaeróbio e sumidouro para tratamento dos efluentes.

6. ANEXOS:

a) Fotografias:

Imagem 01: Fachada Frontal do Galpão Comercial.



Imagem 02: Fachada Frontal e Lateral do escritório.



Engenheiro civil: JÚLIO SÉRGIO SIQUEIRA BAYMA- CREA/MA Nº 1105229968MA
Fone (99) 98162-6974 e-mail: juliobayma@hotmail.com

Este documento encontra-se registrado no Conselho Regional de Engenharia e Agronomia do Estado do Maranhão, vinculado à Certidão nº 847150/2021, em 02/07/2021 emitida



Handwritten signature

Certidão nº 847150/2021
21/11/2021, 18:43
Chave de Impressão: bZYZZ

O documento neste ato registrado foi emitido em 30/06/2021 e contém 5 folhas

Handwritten signatures and initials





Imagem 03: Fachada Frontal do Galpão e Escritório



Este documento encontra-se registrado no Conselho Regional de Engenharia e Agronomia do Estado do Maranhão, vinculado à Certidão nº 847150/2021, em 02/07/2021 emitida

Imagem 04: Galpão parte interna da construção.

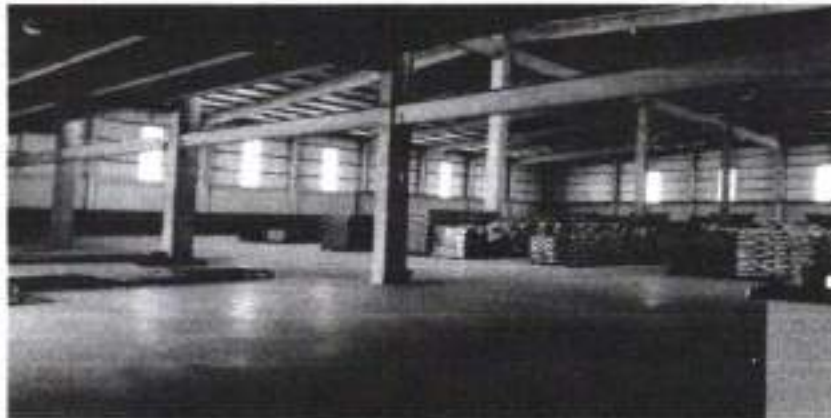

Handwritten signature

Engenheiro civil: JÚLIO SÉRGIO SIQUEIRA BAYMA- CREA/MA Nº 1105229998MA
Fone (99) 98162-0974 e-mail: juliobayma@hotmail.com

Certidão nº 847150/2021
21/11/2021, às 18:43
Chave de Impressão: b2Yz2

O documento neste ato registrado foi emitido em 30/06/2021 e contém 5 folhas

Handwritten initials



JB
Engenharia



Imagem 05: Escritório parte interna da construção.



Imagem 06: Área do pátio externo de pavimentação de concreto em bloco sextavado de 25x25cm, espessura 8cm, sobre coxim de areia.



Este documento encontra-se registrado no Conselho Regional de Engenharia e Agronomia do Estado do Maranhão, vinculado à Certidão nº 847150/2021, em 02/07/2021 emitida

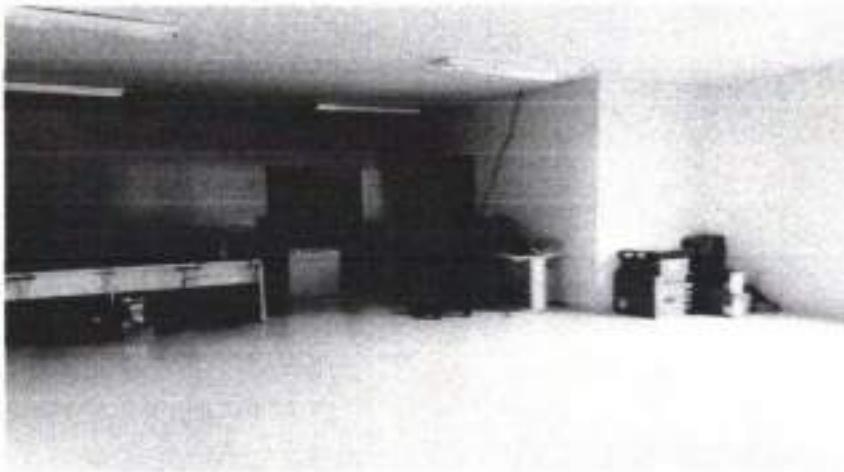
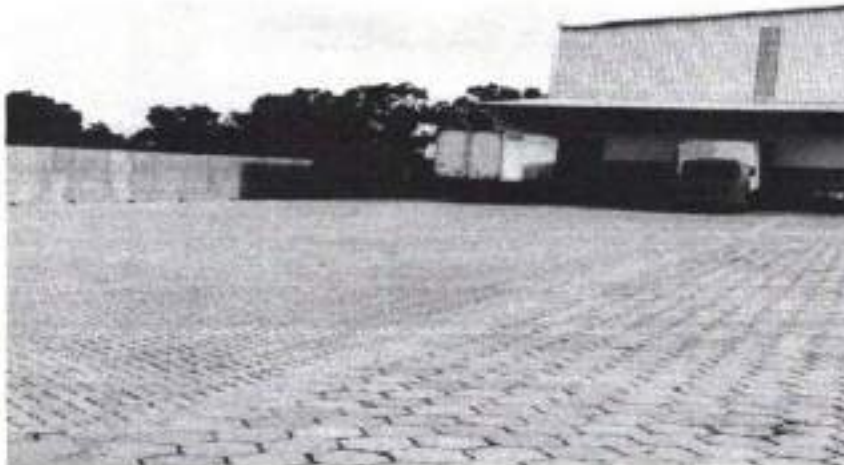

[Handwritten signature]

Engenheiro civil: JÚLIO SÉRGIO SIQUEIRA BAYMA- CREA/MA Nº 1105229998MA
Fone (99) 98162-6974 - e-mail: jullobayma@hotmail.com

Certidão nº 847150/2021
21/11/2021, às 18:43
Chave de Impressão: bZYz2

O documento neste ato registrado foi emitido em 30/06/2021 e contém 5 folhas

[Handwritten signatures and initials]



JB
Engenharia



7. CONCLUSÃO:

Face ao visto exposto e examinado, conclui fartamente o técnico ratificando de forma cristalina e abundante que o imóvel comercial em apreciação fora projetado e executado em concordância com as normas técnicas vigentes da ABNT e que supra os efeitos legais cabíveis.

Este é o parecer técnico que vai devidamente assinado. Era o que havia a consignar.

Imperatriz – MA, 25 de março de 2021.

JÚLIO SÉRGIO SIQUEIRA BAYMA
Registro Nacional: 1105229998
Engenheiro civil

Este documento encontra-se registrado no Conselho Regional de Engenharia e Agronomia do Estado do Maranhão, vinculado à Certidão nº 847150/2021, em 02/07/2021 emitida



Engenheiro civil: JÚLIO SÉRGIO SIQUEIRA BAYMA- CREA/MA Nº 1105229998MA
Fone (99) 98162-6974 - e-mail: julobayma@hotmail.com

Certidão nº 847150/2021
21/11/2021, às 18:43
Chave de Impressão: 5CYz2

O documento neste ato registrado foi emitido em 30/06/2021 e contém 5 folhas







**CERTIDÃO DE REGISTRO E QUITAÇÃO
PESSOA JURÍDICA**
Lei Federal Nº 5194 de 24 de Dezembro de 1966

CREA-MA

Nº 863596/2022

Emissão: 02/04/2022

Validade: 30/04/2022

Chave: 7W0yB

Conselho Regional de Engenharia e Agronomia do Estado do Maranhão



CERTIFICAMOS que a Empresa mencionada encontra-se registrada neste Conselho, nos Termos da Lei 5.194/66, conforme os dados impressos nesta certidão. CERTIFICAMOS, ainda, que até a presente data, a referida pessoa jurídica e seu(s) responsável(is) técnico(s) estão quitas com suas anuidades e demais obrigações junto ao Conselho Regional de Engenharia e Agronomia do Maranhão - CREA-MA, estando habilitada a exercer suas atividades, circunscrita à(s) atribuição(ões) de seu(s) responsável(veis) técnico(s).

Interessado(a)

Empresa: M C S COMERCIO E SERVIÇOS LTDA

CNPJ: 40.189.795/0001-42

Registro: 0005454140

Categoria: Matriz

Capital Social: R\$ 350.000,00

Data do Capital: 27/08/2021

Faixa: 3

Objetivo Social: 4681-5/00 - COMÉRCIO ATACADISTA DE MERCADORIAS EM GERAL, COM PREDOMINÂNCIA DE PRODUTOS ALIMENTÍCIOS
1413-4/02 - CONFECÇÃO, SOB MEDIDA, DE ROUPAS PROFISSIONAIS
1830-0/03 - REPRODUÇÃO DE SOFTWARE EM QUALQUER SUPORTE
2330-3/01 - FABRICAÇÃO DE ESTRUTURAS PRÉ-MOLDADAS DE CONCRETO ARMADO, EM SÉRIE E SOB ENCOMENDA
2330-3/02 - FABRICAÇÃO DE ARTEFATOS DE CIMENTO PARA USO NA CONSTRUÇÃO
2330-3/04 - FABRICAÇÃO DE CASAS PRÉ-MOLDADAS DE CONCRETO
2330-3/05 - PREPARAÇÃO DE MASSA DE CONCRETO E ARGAMASSA PARA CONSTRUÇÃO
2330-3/99 - FABRICAÇÃO DE OUTROS ARTEFATOS E PRODUTOS DE CONCRETO, CIMENTO, FIBROCIMENTO, GESSO E MATERIAS SEMELHANTES
3314-7/02 - MANUTENÇÃO E REPARAÇÃO DE EQUIPAMENTOS HIDRÁULICOS E PNEUMÁTICOS, EXCETO VÁLVULAS
3701-1/00 - GESTÃO DE REDES DE ESGOTO
3702-9/00 - ATIVIDADES RELACIONADAS A ESGOTO, EXCETO A GESTÃO DE REDES
3811-4/00 - COLETA DE RESÍDUOS NÃO-PERIGOSOS
3812-2/00 - COLETA DE RESÍDUOS PERIGOSOS
3821-1/00 - TRATAMENTO E DISPOSIÇÃO DE RESÍDUOS NÃO-PERIGOSOS
4120-4/00 - CONSTRUÇÃO DE EDIFÍCIOS
4211-1/01 - CONSTRUÇÃO DE RODOVIAS E FERROVIAS
4211-1/02 - PINTURA PARA SINALIZAÇÃO EM PISTAS RODOVIÁRIAS E AEROPORTOS
4213-8/00 - OBRAS DE URBANIZAÇÃO - RUAS, PRAÇAS E CALÇADAS
4222-7/01 - CONSTRUÇÃO DE REDES DE ABASTECIMENTO DE ÁGUA, COLETA DE ESGOTO E CONSTRUÇÕES CORRELATAS, EXCETO OBRAS DE IRRIGAÇÃO
4292-8/01 - MONTAGEM DE ESTRUTURAS METÁLICAS
4299-5/01 - CONSTRUÇÃO DE INSTALAÇÕES ESPORTIVAS E RECREATIVAS
4311-8/01 - DEMOLIÇÃO DE EDIFÍCIOS E OUTRAS ESTRUTURAS
4311-8/02 - PREPARAÇÃO DE CANTEIRO E LIMPEZA DE TERRENO
4313-4/00 - OBRAS DE TERRAPLENAGEM
4319-3/00 - SERVIÇOS DE PREPARAÇÃO DO TERRENO NÃO ESPECIFICADOS ANTERIORMENTE
4321-5/00 - INSTALAÇÃO E MANUTENÇÃO ELÉTRICA
4322-3/01 - INSTALAÇÕES HIDRÁULICAS, SANITÁRIAS E DE GÁS
4322-3/02 - INSTALAÇÃO E MANUTENÇÃO DE SISTEMAS CENTRAIS DE AR CONDICIONADO, DE VENTILAÇÃO E REFRIGERAÇÃO
4329-1/04 - MONTAGEM E INSTALAÇÃO DE SISTEMAS E EQUIPAMENTOS DE ILUMINAÇÃO E SINALIZAÇÃO EM VIAS PÚBLICAS, PORTOS E AEROPORTOS
4330-4/02 - INSTALAÇÃO DE PORTAS, JANELAS, TETOS, DIVISÓRIAS E ARMÁRIOS EMBUTIDOS DE QUALQUER MATERIAL
4330-4/03 - OBRAS DE ACABAMENTO EM GESSO E ESTUQUE
4330-4/04 - SERVIÇOS DE PINTURA DE EDIFÍCIOS EM GERAL
4391-6/00 - OBRAS DE FUNDAÇÕES
4399-1/01 - ADMINISTRAÇÃO DE OBRAS
4399-1/03 - OBRAS DE ALVENARIA
4399-1/04 - SERVIÇOS DE OPERAÇÃO E FORNECIMENTO DE EQUIPAMENTOS PARA TRANSPORTE E ELEVAÇÃO DE CARGAS E PESSOAS PARA USO EM OBRAS
4399-1/05 - PERFURAÇÃO E CONSTRUÇÃO DE POÇOS DE ÁGUA
4520-0/05 - SERVIÇOS DE LAVAGEM, LUBRIFICAÇÃO E POLIMENTO DE VEÍCULOS AUTOMOTORES
4530-7/03 - COMÉRCIO A VAREJO DE PEÇAS E ACESSÓRIOS NOVOS PARA VEÍCULOS AUTOMOTORES
4530-7/05 - COMÉRCIO A VAREJO DE PNEUMÁTICOS E CÂMARAS-DE-AIR
4642-7/02 - COMÉRCIO ATACADISTA DE ROUPAS E ACESSÓRIOS PARA USO PROFISSIONAL E DE SEGURANÇA DO TRABALHO
4644-3/02 - COMÉRCIO ATACADISTA DE MEDICAMENTOS E DROGAS DE USO VETERINÁRIO
4645-1/01 - COMÉRCIO ATACADISTA DE INSTRUMENTOS E MATERIAIS PARA USO MÉDICO, CIRÚRGICO, HOSPITALAR E DE LABORATÓRIOS
4649-4/04 - COMÉRCIO ATACADISTA DE MÓVEIS E ARTIGOS DE COLCHOARIA
4649-4/08 - COMÉRCIO ATACADISTA DE PRODUTOS DE HIGIENE, LIMPEZA E CONSERVAÇÃO DOMICILIAR
4649-4/09 - COMÉRCIO ATACADISTA DE PRODUTOS DE HIGIENE, LIMPEZA E CONSERVAÇÃO DOMICILIAR, COM ATIVIDADE DE FRACIONAMENTO E ACONDICIONAMENTO ASSOCIADA
4711-3/02 - COMÉRCIO VAREJISTA DE MERCADORIAS EM GERAL, COM PREDOMINÂNCIA DE PRODUTOS ALIMENTÍCIOS - SUPERMERCADOS
4712-1/00 - COMÉRCIO VAREJISTA DE MERCADORIAS EM GERAL, COM PREDOMINÂNCIA DE PRODUTOS ALIMENTÍCIOS - MINIMERCADOS, MERCEARIAS E ARMAZÉNS
4713-0/02 - LOJAS DE VARIEDADES, EXCETO LOJAS DE DEPARTAMENTOS OU MAGAZINES
4721-1/03 - COMÉRCIO VAREJISTA DE LATICÍNIOS E FRIOS
4722-9/01 - COMÉRCIO VAREJISTA DE CARNES - AÇOLIGUES





CERTIDÃO DE REGISTRO E QUITAÇÃO
PESSOA JURÍDICA
 Lei Federal Nº 5194 de 24 de Dezembro de 1966

CREA-MA

Nº 863596/2022

Emissão: 02/04/2022

Validade: 30/04/2022

Chave: 7W0yB

Conselho Regional de Engenharia e Agronomia do Estado do Maranhão



4723-7/00 - COMÉRCIO VAREJISTA DE BEBIDAS
 4742-3/00 - COMÉRCIO VAREJISTA DE MATERIAL ELÉTRICO
 4744-0/01 - COMÉRCIO VAREJISTA DE FERRAGENS E FERRAMENTAS
 4744-0/03 - COMÉRCIO VAREJISTA DE MATERIAIS HIDRÁULICOS
 4744-0/99 - COMÉRCIO VAREJISTA DE MATERIAIS DE CONSTRUÇÃO EM GERAL
 4751-2/01 - COMÉRCIO VAREJISTA ESPECIALIZADO DE EQUIPAMENTOS E SUPRIMENTOS DE INFORMÁTICA
 4751-2/02 - RECARGA DE CARTUCHOS PARA EQUIPAMENTOS DE INFORMÁTICA
 4753-8/00 - COMÉRCIO VAREJISTA ESPECIALIZADO DE ELETRODOMÉSTICOS E EQUIPAMENTOS DE ÁUDIO E VÍDEO
 4754-7/01 - COMÉRCIO VAREJISTA DE MÓVEIS
 4755-5/02 - COMÉRCIO VAREJISTA DE ARTIGOS DE ARMARINHO
 4755-5/03 - COMÉRCIO VAREJISTA DE ARTIGOS DE CAMA, MESA E BANHO
 4756-3/00 - COMÉRCIO VAREJISTA ESPECIALIZADO DE INSTRUMENTOS MUSICAIS E ACESSÓRIOS
 4761-0/01 - COMÉRCIO VAREJISTA DE LIVROS
 4761-0/03 - COMÉRCIO VAREJISTA DE ARTIGOS DE PAPELARIA
 4763-6/01 - COMÉRCIO VAREJISTA DE BRINQUEDOS E ARTIGOS RECREATIVOS
 4763-6/02 - COMÉRCIO VAREJISTA DE ARTIGOS ESPORTIVOS
 4771-7/01 - COMÉRCIO VAREJISTA DE PRODUTOS FARMACÊUTICOS, SEM MANIPULAÇÃO DE FÓRMULAS
 4772-5/00 - COMÉRCIO VAREJISTA DE COSMÉTICOS, PRODUTOS DE PERFUMARIA E DE HIGIENE PESSOAL
 4781-4/00 - COMÉRCIO VAREJISTA DE ARTIGOS DO VESTUÁRIO E ACESSÓRIOS
 4789-0/05 - COMÉRCIO VAREJISTA DE PRODUTOS SANEANTES DOMISSANITÁRIOS
 4789-0/07 - COMÉRCIO VAREJISTA DE EQUIPAMENTOS PARA ESCRITÓRIO
 4789-0/08 - COMÉRCIO VAREJISTA DE ARTIGOS FOTOGRÁFICOS E PARA FILMAGEM
 4823-0/02 - SERVIÇO DE TRANSPORTE DE PASSAGEIROS - LOCAÇÃO DE AUTOMÓVEIS COM MOTORISTA
 4924-8/00 - TRANSPORTE ESCOLAR
 4929-8/01 - TRANSPORTE RODOVIÁRIO COLETIVO DE PASSAGEIROS, SOB REGIME DE FRETAMENTO, MUNICIPAL
 5819-1/00 - EDIÇÃO DE CADASTROS, LISTAS E OUTROS PRODUTOS GRÁFICOS
 6190-8/01 - PROVEDORES DE ACESSO ÀS REDES DE COMUNICAÇÕES
 6201-5/02 - WEB DESIGN
 6311-9/00 - TRATAMENTO DE DADOS, PROVEDORES DE SERVIÇOS DE APLICAÇÃO E SERVIÇOS DE HOSPEDAGEM NA INTERNET
 6319-4/00 - PORTAIS, PROVEDORES DE CONTEÚDO E OUTROS SERVIÇOS DE INFORMAÇÃO NA INTERNET
 7320-3/00 - PESQUISAS DE MERCADO E DE OPINIÃO PÚBLICA
 7490-1/05 - AGENCIAMENTO DE PROFISSIONAIS PARA ATIVIDADES ESPORTIVAS, CULTURAS E ARTÍSTICAS
 7490-1/99 - OUTRAS ATIVIDADES PROFISSIONAIS, CIENTÍFICAS E TÉCNICAS NÃO ESPECIFICADAS ANTERIORMENTE
 7711-0/00 - LOCAÇÃO DE AUTOMÓVEIS SEM CONDUTOR
 7719-9/99 - LOCAÇÃO DE OUTROS MEIOS DE TRANSPORTE NÃO ESPECIFICADOS ANTERIORMENTE, SEM CONDUTOR
 7732-2/01 - ALUGUEL DE MÁQUINAS E EQUIPAMENTOS PARA CONSTRUÇÃO SEM OPERADOR, EXCETO ANDAIMES
 7739-0/03 - ALUGUEL DE PALCOS, COBERTURAS E OUTRAS ESTRUTURAS DE USO TEMPORÁRIO, EXCETO ANDAIMES
 8011-1/01 - ATIVIDADES DE VIGILÂNCIA E SEGURANÇA PRIVADA
 8020-0/01 - ATIVIDADES DE MONITORAMENTO DE SISTEMAS DE SEGURANÇA ELETRÔNICO
 8121-4/00 - LIMPEZA EM PRÉDIOS E EM DOMÍLIOS
 8122-2/00 - IMUNIZAÇÃO E CONTROLE DE PRAGAS URBANAS
 8211-3/00 - SERVIÇOS COMBINADOS DE ESCRITÓRIO E APOIO ADMINISTRATIVO
 8219-9/01 ? FOTOCOPIAS.

Restrições Relativas ao Objetivo Social: EMPRESA HABILITADA PARA ATUAR SOMENTE NA ÁREA DA ENGENHARIA CIVIL, NO ÂMBITO DAS ATRIBUIÇÕES DO SEU RESPONSÁVEL TÉCNICO.

Endereço Matriz: RUA RUA MANOEL BARBOSA S/N LOT RECANTO DA NATUREZA, S/N, BANANINHA, BANANINHA, JOÃO LISBOA, MA, 65922000

Tipo de Registro: Registro Definitivo de Empresa

Data Inicial: 12/11/2021

Data Final: Indefinido

Registro Regional: 0000545450DDMA

Descrição

CERTIDÃO DE REGISTRO E QUITAÇÃO PESSOA JURÍDICA

Informações / Notas

- A capacidade técnico-profissional da empresa é comprovada pelo conjunto dos acervos técnicos dos profissionais constantes de seu quadro técnico.
- A certidão teve sua validade reduzida em virtude do vencimento do BOLETO de ANUIDADE em Aberto 8303794786. Data de vencimento do boleto: 30/04/2022
- Esta certidão perderá a validade, caso ocorra qualquer alteração posterior dos elementos cadastrais nela contidos

Última Anuidade Paga

Ano: 2021 (1/1)

Parcelamento Ano: 2022

Quantidade de Parcelas Pagas: 1/5

Autos de Infração

Nada consta

Responsáveis Técnicos

Profissional: VALDENIR ARAUJO DE SOUSA





CERTIDÃO DE REGISTRO E QUITAÇÃO
PESSOA JURÍDICA
 Lei Federal Nº 5194 de 24 de Dezembro de 1966

CREA-MA

Nº 863596/2022

Emissão: 02/04/2022

Validade: 30/04/2022

Chave: 7W0yB

Conselho Regional de Engenharia e Agronomia do Estado do Maranhão

Registro: 1118826073

CPF: 463.303.213-53

Data Início: 12/11/2021

Data Fim: Indefinido

Data Fim de Contrato: Indefinido

Títulos do Profissional:

ENGENHEIRA CIVIL

Atribuição: art. 7º da resolução 218/1973 do CONFEA

Tipo de Responsabilidade: RESPONSÁVEL TÉCNICO



Sócios

Sócio: ALACIDE SOUSA ROCHA

CPF: 891.245.613-04

Função: EMPRESÁRIO

Handwritten signature and initials in blue ink.





CERTIDÃO DE REGISTRO E QUITAÇÃO
PESSOA FÍSICA
 Lei Federal Nº 5194 de 24 de Dezembro de 1966

CREA-MA

Nº 863597/2022

Emissão: 02/04/2022

Validade: 30/04/2022

Chave: cBBB4

Conselho Regional de Engenharia e Agronomia do Estado do Maranhão



CERTIFICAMOS que o profissional mencionado encontra-se registrado neste Conselho, nos termos da Lei 5.194/66, de 24/12/1966, conforme os dados acima. CERTIFICAMOS, ainda, face o estabelecimento nos artigos 68 e 69 da referida Lei, que o interessado não se encontra em débito com o CREA-MA.

Interessado(a)

Profissional: VALDENIR ARAUJO DE SOUSA

Registro: 1118826973

CPF: 453.303.213-53

Tipo de Registro: Registro Definitivo de Profissional (DIPLOMADO NO PAÍS)

Data de registro: 02/09/2019

Título(s)

GRADUAÇÃO

ENGENHEIRA CIVIL

Atribuição: art. 7º da resolução 218/1973 do CONFEA

Restrições: Sem Identificação

Instituição de Ensino: UNICEUMA - UNIVERSIDADE DO CEUMA - CAMPUS IMPERATRIZ

Data de Formação: 12/08/2019

Descrição

CERTIDÃO DE REGISTRO E QUITAÇÃO PESSOA FÍSICA

Informações / Notas

- A certidão teve sua validade reduzida em virtude do vencimento do BOLETO de ANUIDADE em Aberto 8303591442. Data de vencimento do boleto: 30/04/2022
- A falsificação deste documento constitui-se em crime previsto no Código Penal Brasileiro, sujeitando o(a) autor(a) à respectiva ação penal.
- CERTIFICAMOS que caso ocorra(m) alteração(ões) no(s) elemento(s) contido(s) neste documento, esta Certidão perderá a sua validade para todos os efeitos.
- Esta certidão perderá a validade, caso ocorra qualquer alteração posterior dos elementos cadastrais nela contidos.
- Válido em todo território nacional.

Última Anuidade Paga

Ano: 2021 (6%)

Parcelamento Ano: 2022

Quantidade de Parcelas Pagas: 3/6

Autos de Infração

Nada consta

Responsabilidades Técnicas

Empresa: M C S COMERCIO E SERVIÇOS LTDA

Registro: 0005454140

CNPJ: 40.189.795/0001-42

Data Início: 12/11/2021

Data Fim: Indefinido

Data Fim de Contrato: Indefinido

Tipo de Responsabilidade: RESPONSÁVEL TÉCNICO

(Handwritten signatures and initials)





ALVORADA CONSTRUIR LTDA

Construções Serviços e Locações

CNPJ: 05.703.869-0001/16



HABILITAÇÃO JURÍDICA

CONSTRUIR ALVORADA

OFÍCIO ÚNICO DE
RIBAMAR FIQUENE-MA

03



REPÚBLICA FEDERATIVA DO BRASIL
MINISTÉRIO DAS CIDADES
DEPARTAMENTO NACIONAL DE TRANSIÇÃO
CERTIFICAÇÃO NACIONAL DE HABILITACÃO

NOME
AURIA MURIA SILVA DO NASCIMENTO

DOC. Identific. / Ins. Estadual / UF
030466620061 SEEP MA

CPF DATA NASCIMENTO
436.231.153-04 14/11/1974

Residência
MARIA DIVINA SILVA DO
NASCIMENTO

PROFISSÃO RGT CAT. PROFISS.
[] [] []

UF RESIDÊNCIA VALÊNCIA DATA REGISTRO
05325515873 07/06/2021 13/10/2011

VALORES EM TOPO
O TERCENTILHO NACIONAL
1249718068

PROFISSÃO PLÁSTICAS
1249718068

Assinatura: Auria Muria Silva do Nascimento

CITIA DATA REGISTRO
SAO LUIS, MA 09/06/2016

31580406378
MAD32822960

ADTRAN-MA (MAGACHAD)

Serventia Extrajudicial
de Ribamar Fiquene-MA

ANA GREGIA ALMEIDA RIZZO FONTANELA
NOTARIA E REGISTRADORA
CNS 14.919-5

Pede Judicialia - TJMA
Nº SELO AUTENT 14319966P0NGUCFECMF290
Certifico e dou fe que esta fotocópia é
reprodução fiel do original. RIBAMAR
FIQUENE/MA, 10/03/2022 14:58:51. Ato 13.18
Total R\$ 5,69 Emol R\$ 5,14 FERC R\$ 0,15 FADIEP
R\$ 0,20 FEMP R\$ 0,20 Consulte em
<https://selo.tjma.jus.br/>



Rua Liberdade Rocha, nº 228, Centro, Ribamar Fiquene-MA - Cep: 65.936-000 - Fone: (99) 3338-1149

Assinatura: Ana Gregia Almeida Rizzo Fontanela
Escrevente Autorizada

Handwritten mark resembling a checkmark or the number 11.

Handwritten signature or initials.



Conselho Regional de Engenharia e Agronomia do Estado do Maranhão

INFORMAÇÕES DO PROTOCOLO

Protocolo
Nº 2650334/2021



04



Interessado (1)

Nome / Razão Social:

ALVORADA CONSTRUIR LTDA

Registro:

0000011204

Endereço:

RUA CEARA, 65 - VILA MARIANA - RIBAMAR FIGUENE

Informações do Protocolo

Assunto:

ATUALIZAÇÃO DE DADOS CADASTRAIS - EMPRESA

Emissão:

06/07/2021

Cadastro:

06/07/2021

Situação:

Aberto

Descrição:

ATUALIZAÇÃO DE DADOS CADASTRAIS, ALTERAÇÃO DE CONTRATO SOCIAL

Declarações

Declaro, sob as penas da lei, serem verdadeiras as informações aqui prestadas

Documentos

Tipo:	Data:	Observação:
ANEXO	06/07/2021	8ª ALTERAÇÃO CONTRATUAL

Movimentos

Passo	Nome do usuário	Data Envio	Ação	Origem	Destino
1		06/07/2021 00:00:00	Envio	SERVICOS - AMBIENTE DO PROFISSIONAL/EMPRESA	RPJ - REGISTRO DE PESSOA JURIDICA

Protocolos Vinculados

Número/Ano	Assunto

Documento(s) de Fiscalização vinculado(s) ao Protocolo

Número/Ano	Número Anterior	Tipo do D. de Fiscalização	Descrição

Denúncia(s) vinculado(s) ao Protocolo

Número	Tipo de Denúncia	Descrição

Handwritten signature and initials

INSTRUMENTO PARTICULAR DA 6ª. ALTERAÇÃO DE SOCIEDADE LIMITADA
ALVORADA CONSTRUIR LTDA - ME

35



1. REINALDO GOMES DA SILVA, brasileiro, empresário, casado sob regime de comunhão parcial de bens, Natural de Montes Altos - MA, nascido em 28/04/1975, portador do CPF nº. 505.086.953-68 e Cédula de Identidade nº. 15535762000-6 - GEJUSPC - MA, residente e domiciliado a Rua Ceará, nº. 65, Bairro Vila Mariana, CEP 65938-000, Ribamar Fiquene - MA.
2. AURIA NUBIA SILVA DO NASCIMENTO, brasileira, empresária, casada sob regime de comunhão parcial de bens, Natural de Imperatriz - MA, nascida em 14/11/1974, portadora do CPF nº. 436.231.153-04 e Cédula de Identidade nº. 030464622006-1 - SSP - MA, residente e domiciliado a Do campo, bairro Arraia, CEP 65938-000, Ribamar Fiquene - MA.

Únicos sócios componentes da Sociedade Empresária Limitada denominada: ALVORADA CONSTRUIR LTDA - ME, com sede a Rua Ceará, nº. 65, Bairro Vila Mariana, CEP 65938-000, Ribamar Fiquene - MA. Devidamente inscrita no CNPJ nº. 05.703.869/0001-16 devidamente registrada na JUCEMA - Junta Comercial do Estado do Maranhão sob nº. 21200544885 por despacho em 20/06/2003 deliberam de pleno e comum acordo, e na melhor forma de direito, ajustarem a presente alteração adequar e consolidar o Contrato Social, conforme cláusulas e condições seguintes:

Auria Nubia Silva do Nascimento

1º - A sociedade tem como objetivo a atividade de: Construção de Edifícios (residência, indústrias, comerciais e de serviços); Coleta de Resíduos não-perigosos; Construção de rodovias e ferrovias; Obras de urbanização - ruas, praças e calçadas; Construção de estações e redes de distribuição de energia elétrica; Construção de redes de abastecimento de água, coleta de esgoto e construções correlatas, exceto obras de irrigação; Construção de instalações esportivas e recreativas; Obras de terraplenagem; Comércio de mercadorias em geral, com predominância de produtos alimentícios - minimercados, mercearias e armazéns; Comércio varejista de produtos alimentícios em geral ou especializado em produtos alimentícios não especificados anteriormente (Arroz, Óleo vegetal, farinha, etc.); Comércio varejista de materiais de construção em geral; Comércio varejista especializado de equipamentos e suprimentos de informática; Comércio varejista especializado de eletrodomésticos e equipamentos de áudio e vídeo; Comércio varejista de móveis; Comércio de artigos de papelaria; Transporte escolar; Locação de automóveis sem condutor; Aluguel de máquinas e equipamentos agrícolas sem operador; Aluguel de máquinas e equipamentos para construção sem operador, exceto andaimes. Tendo de acordo com CNAE fiscal a atividade principal e secundária de:

Principal:
4120-4/00 - Construção de Edifícios.

Secundária:
3811-4/00 - Coleta de Resíduos não-perigosos.

[Handwritten signature]

JUCEMA

JUNTA COMERCIAL DO ESTADO DO MARANHÃO
CERTIFICADO O REGISTRO EM 26/02/2016 14:24 SOB Nº 20160061504.
PROTOCOLO: 160061504 DE 25/02/2016. CÓDIGO DE VERIFICAÇÃO:
MA160061504. NIRE: 21200544885.
ALVORADA CONSTRUIR LTDA - ME

Lilian Theresa Rodrigues Mendonça
SECRETÁRIA GERAL
SÃO LUÍS, 26/02/2016
www.empresafacil.ma.gov.br

[Handwritten mark]

[Handwritten mark]

06



- 4211-1/01 – Construção de rodovias e ferrovias.
- 4213-8/00 – Obras de urbanização – ruas, praças e calçadas.
- 4221-9/02 – Construção de estações e redes de distribuição de energia elétrica.
- 4222-7/01 – Construção de redes de abastecimento de água, coleta de esgoto e construções correlatas, exceto obras de irrigação.
- 4299-5/01 – Construção de instalações esportivas e recreativas.
- 4313-4/00 – Obras de terraplenagem.
- 4712-1/00 – Comércio de mercadorias em geral, com predominância de produtos alimentícios – minimercados, mercearias e armazéns.
- 4729-6/99 – Comércio varejista de produtos alimentícios em geral ou especializado em produtos alimentícios não especificados anteriormente (Arroz, Óleo vegetal, farinha, etc.).
- 4744-0/99 – Comércio varejista de materiais de construção em geral.
- 4751-2/00 – Comércio varejista especializado de equipamentos e suprimentos de informática.
- 4753-9/00 – Comércio varejista especializado de eletrodomésticos e equipamentos de áudio e vídeo.
- 4754-7/01 – Comércio varejista de móveis.
- 4761-0/03 – Comércio de artigos de papelaria.
- 4924-8/00 – Transporte escolar.
- 7711-0/00 – Locação de automóveis sem condutor.
- 7731-4/00 – Aluguel de máquinas e equipamentos agrícolas sem operador.
- 7732-2/01 – Aluguel de máquinas e equipamentos para construção sem operador, exceto andaimes.

Reservado

Neste ato altera seu objetivo para as suas atividades para: Comércio de artigos de papelaria; Coleta de Resíduos não-perigosos; Construção de Edifícios (residência, indústrias, comerciais e de serviços); Construção de rodovias e ferrovias; Obras de urbanização – ruas, praças e calçadas; Construção de estações e redes de distribuição de energia elétrica; Construção de redes de abastecimento de água, coleta de esgoto e construções correlatas, exceto obras de irrigação; Construção de instalações esportivas e recreativas; Obras de terraplenagem; Comércio de mercadorias em geral, com predominância de produtos alimentícios – minimercados, mercearias e armazéns; Comércio varejista de produtos alimentícios em geral ou especializado em produtos alimentícios não especificados anteriormente (Arroz, Óleo vegetal, farinha, etc.); Comércio varejista de materiais de construção em geral; Comércio varejista especializado de equipamentos e suprimentos de informática; Comércio varejista especializado de eletrodomésticos e equipamentos de áudio e vídeo; Comércio varejista de móveis; Transporte escolar; Locação de automóveis sem condutor; Aluguel de máquinas e equipamentos agrícolas sem operador; Aluguel de máquinas e equipamentos para construção sem operador, exceto andaimes. **Tendo de acordo com CNAE fiscal a atividade principal e secundária de:**

Reservado

Principal:
4761-0/03 – Comércio de artigos de papelaria.

Secundária:
3811-4/00 – Coleta de Resíduos não-perigosos.
4120-4/00 – Construção de Edifícios

JUCEMA

JUNTA COMERCIAL DO ESTADO DO MARANHÃO
CERTIFICO O REGISTRO EM 26/02/2016 14:24 SOB Nº 20160061504.
PROTOCOLO: 160061504 DE 25/02/2016 CÓDIGO DE VERIFICAÇÃO:
MA160061504. NIRE: 21200544883.
ALVORADA CONSTRUIR LTDA - ME

Lilian Theresa Rodrigues Mendonça
SECRETÁRIA GERAL
SÃO LUÍS, 26/02/2016
www.espresafacil.ma.gov.br

- 4211-1/01 – Construção de rodovias e ferrovias.
4213-8/00 – Obras de urbanização – ruas, praças e calçadas.
4221-9/02 – Construção de estações e redes de distribuição de energia elétrica.
4222-7/01 – Construção de redes de abastecimento de água, coleta de esgoto e construções correlatas, exceto obras de irrigação.
4299-5/00 – Construção de instalações esportivas e recreativas.
4313-4/00 – Obras de terraplenagem.
4712-1/00 – Comércio de mercadorias em geral, com predominância de produtos alimentícios – minimercados, mercearias e armazéns.
4729-6/99 – Comércio varejista de produtos alimentícios em geral ou especializado em produtos alimentícios não especificados anteriormente (Arroz, Óleo vegetal, farinha, etc.).
4744-0/99 – Comércio varejista de materiais de construção em geral.
4751-2/01 – Comércio varejista especializado de equipamentos e suprimentos de informática.
4753-9/00 – Comércio varejista especializado de eletrodomésticos e equipamentos de áudio e vídeo.
4754-7/01 – Comércio varejista de móveis.
4924-8/00 – Transporte escolar.
7711-0/00 – Locação de automóveis sem condutor.
7731-4/00 – Aluguel de máquinas e equipamentos agrícolas sem operador.
7732-2/01 – Aluguel de máquinas e equipamentos para construção sem operador, exceto andaimes.



Alvorada

[Handwritten signature]

2º - A administração da sociedade cabe ao sócio Sr. **REINALDO GOMES DA SILVA**, com poderes e atribuições de sócio administrador, autorizo o uso do nome empresarial, vedado, porém, fazer uso denominação social em negócios alheios aqueles do objetivo social ou assumir obrigações seja em favor de qualquer dos quotistas ou terceiros, bem como onerar ou alienar, bens móveis da sociedade sem autorização do outro sócio, conforme artigos 997, VI, 1.013, 1015 e 1.064 da Lei 10.406/2002.

3º – O administrador declara sob as penas da lei, que não esta impedido de exercer a administração da sociedade, por lei especial, ou em virtude de condenação criminal, ou por se encontra sob os efeitos dela, a pena que vede, ainda que temporariamente, o acesso a cargos públicos; ou por crime falimentar, de prevaricação, peita ou suborno, concussão, peculato, ou contra economia popular, contra o sistema financeiro nacional, contra as normas de defesa da concorrência, contra as relações de consumo, fé pública, ou a propriedade. (art. 1.011, § 1º, CC/2002).

À Vista da modificação ora ajustada Consolida-se o Contrato Social, com seguinte redação:

1º. – A sociedade gira sob nome empresarial: **ALVORADA CONSTRUIR LTDA - ME**.

2º – Tem sede à Rua Ceará, nº. 65, Bairro Vila Mariana, CEP 65938-000, Ribamar Fiquene - MA. (art. 997, II, CC/2002).

JUNTA COMERCIAL DO ESTADO DO MARANHÃO

CERTIFICO O REGISTRO EM 26/02/2016 14:24 SOB Nº 20160061504.
PROTOCOLO: 100061504 DE 25/02/2016. CÓDIGO DE VERIFICAÇÃO:
MA160061504 - NIRE: 21200544895.
ALVORADA CONSTRUIR LTDA - ME

JUCEMA

Lilian Theresa Rodrigues Mendonça
SECRETÁRIA GERAL
SÃO LUIS, 26/02/2016
www.empresafacil.ma.gov.br

69



3ª – A sociedade tem de como objetivo a atividade: Comércio de artigos de papelaria; Coleta de Resíduos não-perigosos; Construção de Edifícios (residência, indústrias, comerciais e de serviços); Construção de rodovias e ferrovias; Obras de urbanização – ruas, praças e calçadas; Construção de estações e redes de distribuição de energia elétrica; Construção de redes de abastecimento de água, coleta de esgoto e construções correlatas, exceto obras de irrigação; Construção de instalações esportivas e recreativas; Obras de terraplenagem; Comércio de mercadorias em geral, com predominância de produtos alimentícios – minimercados, mercearias e armazéns; Comércio varejista de produtos alimentícios em geral ou especializado em produtos alimentícios não especificados anteriormente (Arroz, Óleo vegetal, farinha, etc.); Comércio varejista de materiais de construção em geral; Comércio varejista especializado de equipamentos e suprimentos de informática; Comércio varejista especializado de eletrodomésticos e equipamentos de áudio e vídeo; Comércio varejista de móveis; Transporte escolar; Locação de automóveis sem condutor; Aluguel de máquinas e equipamentos agrícolas sem operador; Aluguel de máquinas e equipamentos para construção sem operador, exceto andaimes, **Tendo de acordo com CNAE fiscal a atividade principal e secundária de:**

Carrocerias

Veículos

Principal:

4761-0/03 – Comércio de artigos de papelaria.

Secundária:

3811-4/00 – Coleta de resíduos não-perigosos
4120-4/00 – Construção de Edifícios

- 4211-1/01 – Construção de rodovias e ferrovias.
- 4213-8/00 – Obras de urbanização – ruas, praças e calçadas.
- 4221-9/02 – Construção de estações e redes de distribuição de energia elétrica.
- 4222-7/01 – Construção de redes de abastecimento de água, coleta de esgoto e construções correlatas, exceto obras de irrigação.
- 4299-5/01 – Construção de instalações esportivas e recreativas.
- 4313-4/00 – Obras de terraplenagem.
- 4712-1/00 – Comércio de mercadorias em geral, com predominância de produtos alimentícios – minimercados, mercearias e armazéns.
- 4729-6/99 – Comércio varejista de produtos alimentícios em geral ou especializado em produtos alimentícios não especificados anteriormente (Arroz, Óleo vegetal, farinha, etc.).
- 4744-0/99 – Comércio varejista de materiais de construção em geral.
- 4751-2/01 – Comércio varejista especializado de equipamentos e suprimentos de informática.
- 4753-9/00 – Comércio varejista especializado de eletrodomésticos e equipamentos de áudio e vídeo.
- 4754-7/01 – Comércio varejista de móveis.
- 4924-8/00 – Transporte escolar.
- 7711-0/00 – Locação de automóveis sem condutor.
- 7731-4/00 – Aluguel de máquinas e equipamentos agrícolas sem operador.
- 7732-2/01 – Aluguel de máquinas e equipamentos para construção sem operador, exceto andaimes.

JUNTA COMERCIAL DO ESTADO DO MARANHÃO

CERTIFICO O REGISTRO EM 26/02/2016 14:24 SOB Nº 20160061504.
PROTOCOLO: 160061504 DE 25/02/2016. CÓDIGO DE VERIFICAÇÃO:
MA160061504. NIRE: 21200544685
ALVORADA CONSTRUIR LTDA - ME

JUCEMA

Lilian Theresa Rodrigues Mendonça
SECRETÁRIA GERAL
SÃO LUÍS, 26/02/2016
www.empresafacil.ma.gov.br

V
A

4º - O capital social é de R\$ 400.000,00 (quatrocentos mil reais), dividido em 400.000 (quatrocentos mil) quotas no valor nominal de R\$ 1,00 (um real), cada uma, integralizadas em moeda corrente nacional, ficando assim distribuído:

09
22/21
22/21
CPL

SÓCIOS	%	QUOTAS	VALOR R\$
REINALDO GOMES DA SILVA	50,00	200.000	200.000,00
AURIA NUBIA SILVA DO NASCIMENTO	50,00	200.000	200.000,00
TOTAL	100,00	400.000	400.000,00

5º - O prazo de duração da sociedade é por tempo indeterminado e teve seu início de atividade em 20/05/2003, conforme artigo 997, II da Lei 10.406/2002.

6º - As quotas são indivisíveis e não poderão ser cedidas ou transferidas a terceiros sem o consentimento de outro sócio, a quem fica assegurado, em igualdade de condições e preço direito de preferência para sua aquisição se postas à venda, formalizando, se realizada a cessão delas, a alteração contratual pertinente. (art. 1.056, art. 1.057, CC/2002).

Consentimento

7º - A responsabilidade de cada sócio é restrita ao valor de suas quotas, mas todos respondem solidariamente pela integralização do capital social. (art. 1.052, CC/2002).

8º - A administração da sociedade será exercida pelo o sócio Sr. REINALDO GOMES DA SILVA, com os poderes e atribuições de representar a empresa, autorizado o uso do nome empresarial, vedado, no entanto, em atividades estranhas ao interesse social ou assumir obrigações seja em favor de qualquer dos quotistas ou de terceiros, bem como onerar ou alienar bens imóveis da sociedade sem autorização do outro sócio. (artigos 997, VI, art 1.060, art. 1.061, 1.062, art. 1.063 e 1.064 todos do CC/2002).

Reinaldo

9º - Os sócios poderão designar o administrador não sócio da sociedade em contrato social ou em ato separado, indicando suas atribuições e poderes, dentre eles o de usar o nome empresarial e o prazo de gestão, se determinado (artigo 1.061 da Lei 10.406/2002).

10º - Ao término de cada exercício social, em 31 de dezembro, o administrador prestará contas justificadas de sua administração, procedendo à elaboração do inventário, do balanço patrimonial e do balanço de resultado econômico, cabendo aos sócios, na proporção de suas quotas, os lucros ou perdas apuradas, (art. 1.065, CC/2002), (art. 1.078 CC/2002).

11º - Nos quatro meses seguintes ao término do exercício do exercício social, os sócios deliberarão sobre as contas e designarão administrador (es) quando for o caso. (artigos 1.071 e 1.072. § 2º e art. 1.078, CC/2002).

JUNTA COMERCIAL DO ESTADO DO PARANHÍPO

CERTIFICO O REGISTRO EM 26/02/2016 16:26 SOB Nº 20160061504
PROTOCOLO: 160061504 DE 25/02/2016. CÓDIGO DE VERIFICAÇÃO:
MA160061504. NIRE: 21200544889.
ALVORADA CONSTRUIR LTDA - ME

JUCEMA

Lilian Theresa Rodrigues Mendonça
SECRETÁRIA GERAL
São Luís, 26/02/2016
www.empresafacil.ma.gov.br

1
10

12ª - A sociedade poderá a qualquer tempo, abrir ou fechar filial ou outra dependência mediante alteração contratual assinada por todos os sócios.

13ª - Os sócios poderão de comum acordo, fixar uma retirada mensal, a título de pró-labore, observadas as disposições regulamentares pertinentes.

14ª - Falecendo ou interditado qualquer sócio, a sociedade continuará as atividades com os herdeiros, sucessores e incapaz. Não sendo possível ou não existindo interesse destes ou do(s) sócio(s) remanescente(s), o valor de seus haveres será apurado e liquidado com base na situação patrimonial da sociedade, à data da resolução, verificada em balanço especialmente levantado. (artigos 1.028 e 1.031, CC/2002).

Parágrafo único - O mesmo procedimento será adotado em outros casos que a sociedade se resolva em relação a seu sócio. (art. 1.028 e art. 1.031 CC/2002).

15ª - O administrador declara sob as penas da lei, que não esta impedida de exercer a administração da sociedade, por lei especial, ou em virtude de condenação criminal, ou por se encontra sob os efeitos dela, a pena que vede, ainda que temporariamente, o acesso a cargos públicos; ou por crime falimentar, de prevaricação, peita ou suborno, concussão, peculato, ou contra economia popular, contra o sistema financeiro nacional, contra as normas de defesa da concorrência, contra as relações de consumo, fé pública, ou a propriedade. (art. 1.011, § 1º, CC/2002).

16ª - A apuração dos lucros será pelo método lucro real ou presumido e o encerramento do exercício social da sociedade coincidirá sempre com o ano civil. (art. 1.011, CC/2002).

17ª - Os casos omissos serão regulados de acordo com a lei 10.406 CC/2002.

18ª - Fica eleito o foro da cidade de Ribamar Fiquene - MA. Para o exercício e cumprimento dos direitos e obrigações resultantes deste contrato. (arts. 53, III, "e" do Dec. 1.800/96)

Assim por estarem de acordo com todas as cláusulas aqui expressas e em cumprimento da Lei 10.406/02 CC/2002, os sócios assinam o presente instrumento em 03 vias de mesmo teor e forma. Prometendo o fiel cumprimento do que aqui se estabeleceu, obrigando-se por si, seus herdeiros ou sucessores de qualquer tipo.

Ribamar Fiquene - 01 de Fevereiro de 2016

Sócio

Reinaldo Gomes da Silva
REINALDO GOMES DA SILVA

Auria Nubia Silva do Nascimento
AURIA NUBIA SILVA DO NASCIMENTO

JUCEMA

JUNTA COMERCIAL DO ESTADO DO MARANHÃO

CERTIFICO O REGISTRO EM 26/02/2016 14:24 SOB Nº 20160061504.
PROTÓCOLO: 160061504 DE 25/02/2016. CÓDIGO DE VERIFICAÇÃO:
MA160061504. NIRE: 21209544883.
ALVORADA CONSTRUIA LTDA - ME

Lilian Theresa Rodrigues Mendonça
SECRETARIA GERAL
SÃO LUIS, 26/02/2016
www.esprafacil.ma.gov.br

Ministério do Desenvolvimento, Indústria e Comércio Exterior
 Secretaria de Comércio e Serviços
 Departamento Nacional de Registro do Comércio
 JUNTA COMERCIAL DO ESTADO DO MARANHÃO

(85)



DECLARAÇÃO DE ENQUADRAMENTO DE ME

Ilmo. Sr. Presidente da Junta Comercial DO ESTADO DO MARANHÃO

A Sociedade **ALVORADA CONSTRUIR LTDA**, com ato constitutivo registrado na Junta Comercial em 20/06/2003, NIRE: 21.2.0054488-5, CNPJ: 05.703.869/0001-16, estabelecida na RUA CEARÁ, 65, VILA MARIANA, RIBAMAR FIQUENE, MA, CEP: 65.938-000, requer a Vossa Senhoria o arquivamento do presente instrumento e declara, sob as penas da Lei, que se enquadra na condição de MICROEMPRESA, nos termos da Lei Complementar nº 123, de 14/12/2006.

Código do ato: 315

Descrição do Ato: ENQUADRAMENTO DE MICROEMPRESA

RIBAMAR FIQUENE - MA, 05 de Novembro de 2010.

Maria Aparecida G. da Silva
 Sócio: MARIA APARECIDA GOMES DA SILVA

Zulene Gomes de Silva
 Sócio: ZULENE GOMES DA SILVA

Para uso exclusivo da Junta Comercial:

<p>DEFERIDO EM <u>05/11/2010</u></p> <p><i>Marcio Patrício Souza</i> Chefe do Escritório Registral Indústria e Comércio 2010/11/05</p>		<p>JUNTA COMERCIAL DO ESTADO DO MARANHÃO CERTIFICO O REGISTRO EM 05/11/2010 SOB O NÚMERO 20100757993 Protocolo: 15075799-3 Empresa: 21.2.0054488-5 ALVORADA CONSTRUIR LTDA</p> <p><i>Marcio Patrício Souza</i> CHEFE DO ESC. REG. DE MARANHÃO</p> <p>AC 179087</p>
---	--	--



ALVORADA CONSTRUIR LTDA

Construções Serviços e Locações

CNPJ: 05.703.869-0001/16



32



REGULARIDADE FISCAL E TRABALHISTA

[Handwritten signature]



REPÚBLICA FEDERATIVA DO BRASIL

CADASTRO NACIONAL DA PESSOA JURÍDICA

53



NÚMERO DE INSCRIÇÃO 05.703.869/0001-16 MATRIZ	COMPROVANTE DE INSCRIÇÃO E DE SITUAÇÃO CADASTRAL	DATA DE ABERTURA 29/06/2003
---	---	--------------------------------

NOME EMPRESARIAL ALVORADA CONSTRUIR LTDA

TÍTULO DO ESTABELECIMENTO (NOME DE FANTASIA) CONSTRUTORA ALVORADA	PORTE DEMAIS
--	-----------------

CÓDIGO E DESCRIÇÃO DA ATIVIDADE ECONÔMICA PRINCIPAL 47.61-0-03 - Comércio varejista de artigos de papelaria
--

CÓDIGO E DESCRIÇÃO DAS ATIVIDADES ECONÔMICAS SECUNDÁRIAS 38.11-4-00 - Coleta de resíduos não-perigosos 41.20-4-00 - Construção de edifícios 42.11-1-01 - Construção de rodovias e ferrovias 42.13-8-00 - Obras de urbanização - ruas, praças e calçadas 42.21-9-02 - Construção de estações e redes de distribuição de energia elétrica 42.22-7-01 - Construção de redes de abastecimento de água, coleta de esgoto e construções correlatas, exceto obras de irrigação 42.99-5-01 - Construção de instalações esportivas e recreativas 43.13-4-00 - Obras de terraplenagem 47.12-1-00 - Comércio varejista de mercadorias em geral, com predominância de produtos alimentícios - minimercados, mercearias e armazéns 47.29-6-99 - Comércio varejista de produtos alimentícios em geral ou especializado em produtos alimentícios não especificados anteriormente 47.44-0-99 - Comércio varejista de materiais de construção em geral 47.51-2-01 - Comércio varejista especializado de equipamentos e suprimentos de informática 47.53-9-00 - Comércio varejista especializado de eletrodomésticos e equipamentos de áudio e vídeo 47.54-7-01 - Comércio varejista de móveis 49.24-8-00 - Transporte escolar 77.11-0-00 - Locação de automóveis sem condutor 77.31-4-00 - Aluguel de máquinas e equipamentos agrícolas sem operador 77.32-2-01 - Aluguel de máquinas e equipamentos para construção sem operador, exceto andaimes

CÓDIGO E DESCRIÇÃO DA NATUREZA JURÍDICA 206-2 - Sociedade Empresária Limitada
--

LOGRADOURO R CEARA	NÚMERO 65	COMPLEMENTO *****
-----------------------	--------------	----------------------

CEP 65.938-000	BAIRRO/DISTRITO VILA MARIANA	MUNICÍPIO RIBAMAR FIQUENE	UF MA
-------------------	---------------------------------	------------------------------	----------

ENDEREÇO ELETRÔNICO presconta@globo.com	TELEFONE (99) 8132-2202
--	----------------------------

ENTE FEDERATIVO RESPONSÁVEL (EFR) *****
--

SITUAÇÃO CADASTRAL ATIVA	DATA DA SITUAÇÃO CADASTRAL 03/11/2005
-----------------------------	--

MOTIVO DE SITUAÇÃO CADASTRAL

SITUAÇÃO ESPECIAL *****	DATA DA SITUAÇÃO ESPECIAL *****
----------------------------	------------------------------------

Aprovado pela Instrução Normativa RFB nº 1.863, de 27 de dezembro de 2018.

Emitido no dia 11/04/2022 às 10:31:42 (data e hora de Brasília).

Página: 1/1

Consulta Quadro de Sócios e Administradores - QSA

34



CNPJ: 05.703.869/0001-16
NOME EMPRESARIAL: ALVORADA CONSTRUIR LTDA
CAPITAL SOCIAL: R\$400.000,00 (Quatrocentos mil reais)

O Quadro de Sócios e Administradores(QSA) constante da base de dados do Cadastro Nacional da Pessoa Jurídica (CNPJ) é o seguinte

Nome/Nome Empresarial: REINALDO GOMES DA SILVA
Qualificação: 49-Sócio-Administrador

Nome/Nome Empresarial: AURIA NUBIA SILVA DO NASCIMENTO
Qualificação: 22-Sócio

Para informações relativas à participação no QSA, acessar o e-CAC com certificado digital ou comparecer a uma unidade da RFB.

Consultado em 12/02/2022 às 20:53 (Cidade de Brasília)

✓

✓



Resultado da Consulta SINTEGRA/ICMS

IDENTIFICAÇÃO

CGC: 05.703.869/0001-16 Inscrição Estadual: 12.342419-4

Razão Social: ALVORADA CONSTRUIR LTDA

Regime Apuração: SIMPLES NACIONAL

35



ENDEREÇO

Logradouro: RUA CEARÁ

Número: 65 Complemento:

Bairro: VILA MARIANA

Município: RIBAMAR FIQUENE UF: MA

CEP: 65938000 DDD: Telefone: 00000000

INFORMAÇÕES COMPLEMENTARES

CNAE Principal: 4761003 - COMÉRCIO VAREJISTA DE ARTIGOS DE PAPELARIA

CNAEs Secundários

Código	Descrição CNAE
4712100	COMÉRCIO VAREJISTA DE MERCADORIAS EM GERAL, COM PREDOMINÂNCIA DE PRODUTOS ALIMENTÍCIOS - MINIMERCADOS, MERCEARIAS E ARMAZÉNS
4729699	COMÉRCIO VAREJISTA DE PRODUTOS ALIMENTÍCIOS EM GERAL OU ESPECIALIZADO EM PRODUTOS ALIMENTÍCIOS NÃO ESPECIFICADOS ANTERIORMENTE
4744099	COMÉRCIO VAREJISTA DE MATERIAIS DE CONSTRUÇÃO EM GERAL
4751201	COMÉRCIO VAREJISTA ESPECIALIZADO DE EQUIPAMENTOS E SUPRIMENTOS DE INFORMÁTICA
4753900	COMÉRCIO VAREJISTA ESPECIALIZADO DE ELETRODOMÉSTICOS E EQUIPAMENTOS DE ÁUDIO E VÍDEO
4754701	COMÉRCIO VAREJISTA DE MÓVEIS
4924800	TRANSPORTE ESCOLAR
7711000	LOCAÇÃO DE AUTOMÓVEIS SEM CONDUTOR
7731400	ALUGUEL DE MÁQUINAS E EQUIPAMENTOS AGRÍCOLAS SEM OPERADOR
7732201	ALUGUEL DE MÁQUINAS E EQUIPAMENTOS PARA CONSTRUÇÃO SEM OPERADOR, EXCETO ANDAIMES
3811400	COLETA DE RESÍDUOS NÃO-PERIGOSOS
4120400	CONSTRUÇÃO DE EDIFÍCIOS
4211101	CONSTRUÇÃO DE RODOVIAS E FERROVIAS
4213800	OBRAS DE URBANIZAÇÃO - RUAS, PRAÇAS E CALÇADAS
4221900	CONSTRUÇÃO DE ESTAÇÕES E REDES DE DISTRIBUIÇÃO DE ENERGIA ELÉTRICA
4222701	CONSTRUÇÃO DE REDES DE ABASTECIMENTO DE ÁGUA, COLETA DE ESGOTO E CONSTRUÇÕES CORRELATAS, EXCETO OBRAS DE IRRIGAÇÃO
4299501	CONSTRUÇÃO DE INSTALAÇÕES ESPORTIVAS E RECREATIVAS
4313400	OBRAS DE TERRAPLENAGEM

Situação Cadastral Vigente: HABILITADO

Data desta Situação Cadastral: 15/08/2020

OBRIGAÇÕES

NFe a partir de (CNAE's): 01/10/2010 - (Devido emissão voluntária),

EDF a partir de:

CTB a partir de:

Observação: Os dados acima estão baseados em informações fornecidas pelo próprio contribuinte cadastrado. Não valem como certidão de sua efetiva existência de fato e de direito, não são oponíveis à Fazenda e nem excluem a responsabilidade tributária derivada de operações com ele ajustadas.

Data da Consulta: 11/04/2022

Número da Consulta:





MINISTÉRIO DA FAZENDA
Secretaria da Receita Federal do Brasil
Procuradoria-Geral da Fazenda Nacional

56



**CERTIDÃO POSITIVA COM EFEITOS DE NEGATIVA DE DÉBITOS RELATIVOS AOS TRIBUTOS
FEDERAIS E À DÍVIDA ATIVA DA UNIÃO**

Nome: **ALVORADA CONSTRUIR LTDA**
CNPJ: **05.703.869/0001-16**

Ressalvado o direito de a Fazenda Nacional cobrar e inscrever quaisquer dívidas de responsabilidade do sujeito passivo acima identificado que vierem a ser apuradas, é certificado que:

1. constam débitos administrados pela Secretaria da Receita Federal do Brasil (RFB) com exigibilidade suspensa nos termos do art. 151 da Lei nº 5.172, de 25 de outubro de 1966 - Código Tributário Nacional (CTN), ou objeto de decisão judicial que determina sua desconsideração para fins de certificação da regularidade fiscal, ou ainda não vencidos; e
2. não constam inscrições em Dívida Ativa da União (DAU) na Procuradoria-Geral da Fazenda Nacional (PGFN).

Conforme disposto nos arts. 205 e 206 do CTN, este documento tem os mesmos efeitos da certidão negativa.

Esta certidão é válida para o estabelecimento matriz e suas filiais e, no caso de ente federativo, para todos os órgãos e fundos públicos da administração direta a ele vinculados. Refere-se à situação do sujeito passivo no âmbito da RFB e da PGFN e abrange inclusive as contribuições sociais previstas nas alíneas 'a' a 'd' do parágrafo único do art. 11 da Lei nº 8.212, de 24 de julho de 1991.

A aceitação desta certidão está condicionada à verificação de sua autenticidade na Internet, nos endereços <<http://rfb.gov.br>> ou <<http://www.pgfn.gov.br>>.

Certidão emitida gratuitamente com base na Portaria Conjunta RFB/PGFN nº 1.751, de 2/10/2014.
Emitida às 18:26:26 do dia 31/12/2021 <hora e data de Brasília>.
Válida até 29/06/2022.

Código de controle da certidão: **2D5F.2D96.668B.3E80**
Qualquer rasura ou emenda invalidará este documento.



**GOVERNO DO ESTADO DO MARANHÃO
SECRETARIA DE ESTADO DA FAZENDA**



39

CERTIDÃO NEGATIVA DE DÉBITO

Nº Certidão: 048684/22

Data da

31/03/2022 23:48:07

Inscrição Estadual: 123424194

CPF/CNPJ: 05703869000116

Razão Social: ALVORADA CONSTRUIR LTDA

Endereço: RUA CEARA, 65 CEP: 65938000 - VILA MARIANA

Telefone: (99)00000000

Município: RIBAMAR FIQUENE

UF: MA

Certificamos que, após a realização das consultas procedidas no sistema desta Secretaria, substanciado pelos artigos 240 a 242, da lei nº 7.799, de 19/12/2002 e disposto no artigo 205 da lei nº 5.172, de 25 de outubro de 1966 (Código Tributário Nacional), não constam débitos relativos aos tributos estaduais, administrados por esta Secretaria, em nome do sujeito passivo acima identificado. Ressalvado, todavia, à Fazenda Pública Estadual o direito da cobrança de dívidas que venham a ser apuradas e não alcançadas pela decadência.

Validade da Certidão: 120 (cento e vinte) dias: 29/07/2022.

A autenticidade desta certidão deverá ser confirmada no endereço:

<http://portal.sefaz.ma.gov.br/>, clicando no item "Certidões" e em seguida em "Validação de Certidão Negativa de Débito".

CERTIDÃO EMITIDA GRATUITAMENTE.



**GOVERNO DO ESTADO DO MARANHÃO
SECRETARIA DE ESTADO DA FAZENDA**



CERTIDÃO NEGATIVA DE DÍVIDA ATIVA

Nº Certidão: 022150/22

Data da

31/03/2022 23:49:44

Inscrição Estadual: 123424194

CPF/CNPJ: 05703869000116

Razão Social: ALVORADA CONSTRUIR LTDA

Endereço: RUA CEARA, 65 CEP: 65938000 - VILA MARIANA

Telefone: (99)00000000

Município: RIBAMAR FIQUENE

UF: MA

Certificamos que, após a realização das consultas procedidas no sistema desta Secretaria e na forma do disposto do artigo 156, da lei nº 2.231, de 29/12/1962, substanciado pelos artigos 240 a 242 da lei nº 7.799, de 19/12/2002, bem como prescreve o artigo 205 da lei nº 5.172, de 25 de outubro de 1966 (Código Tributário Nacional) não constam débitos inscritos na Dívida Ativa, em nome do sujeito passivo acima identificado.

Validade da Certidão: 120 (cento e vinte) dias: 29/07/2022.

A autenticidade desta certidão deverá ser confirmada no endereço:

<http://portal.sefaz.ma.gov.br/>, clicando no item "Certidões" e em seguida em "Validação de Certidão Negativa de Dívida Ativa".

CERTIDÃO EMITIDA GRATUITAMENTE.

Data Impressão: 31/03/2022 23:49:44



OFÍCIO ÚNICO DE
RIBAMAR FIQUENE-MA

CERTIDÃO ÚNICA DE TRIBUTOS MUNICIPAIS

19

Certificamos após a realização das necessárias buscas nos assentamentos existentes nesta Prefeitura, a requerimento de parte interessada, que não existe qualquer pendência de débitos de nossa competência, até a presente data, escritos ou não em dívida ativa, de responsabilidade da empresa, **ALVORADA CONSTRUIR LTDA, CNPJ: 05.703.869/0001-16**, através de seu estabelecimento situado na rua Ceará nº. 65 Vila Mariana no Município de Ribamar Fiquene – MA, razão pela qual expede na forma da lei, a presente **CERTIDÃO NEGATIVA DE DÉBITOS**, com validade de 90 dias, reservando, todavia, a este Município, o direito de cobrar eventuais e/ou futuros débitos que porventura venham aparecer de responsabilidade do(s) mesmo(s).

Ribamar Fiquene - MA, 17 de Março de 2022

Juvenal de Sousa
Sec. de Economia e Finanças
Portaria 004/2021

Serventia Extrajudicial
de Ribamar Fiquene-MA

ANA GRECIA ALMEIDA RIZZO FONTANELA
NOTARIA E REGISTRADORA
CNS 14.919-5

Peder Judiciário - TJMA
Nº SELO AUTENT149195C4JRDLLAD4YJX75

Certifico e dou fé que esta fotocópia é
reprodução fiel do original. RIBAMAR
FIQUENE/MA, 21/03/2022 14:45:49. Ato: 13.18

Total R\$ 5,69 Emol R\$ 5,14 FERC R\$ 0,15 FADBP
R\$ 0,20 FEMP R\$ 0,20 Consulte em
<http://selo.tjma.jus.br>

Rua Liberdade Rocha, nº 228, Centro, Ribamar Fiquene-MA - Cep: 65.836-000 - Fone: (99) 4598-1149

Nota Promissória
Escriturante

[Voltar](#)[Imprimir](#)**CAIXA**
CAIXA ECONÔMICA FEDERAL

(20)

**Certificado de Regularidade
do FGTS - CRF****Inscrição:** 05.703.869/0001-16**Razão Social:** ALVORADA CONSTRUIR LTDA**Endereço:** R CEARA 65 / VILA MARIANA / RIBAMAR FIQUENE / MA / 65938-000

A Caixa Econômica Federal, no uso da atribuição que lhe confere o Art. 7, da Lei 8.036, de 11 de maio de 1990, certifica que, nesta data, a empresa acima identificada encontra-se em situação regular perante o Fundo de Garantia do Tempo de Serviço - FGTS.

O presente Certificado não servirá de prova contra cobrança de quaisquer débitos referentes a contribuições e/ou encargos devidos, decorrentes das obrigações com o FGTS.

Validade: 11/04/2022 a 10/05/2022**Certificação Número:** 2022041100455485064351

Informação obtida em 16/04/2022 10:50:16

A utilização deste Certificado para os fins previstos em Lei esta condicionada a verificação de autenticidade no site da Caixa:
www.caixa.gov.br



FÓRUM MUNICIPAL DE SÃO PAULO
JUSTIÇA DO TRABALHO

ESG00001



21

CERTIDÃO NEGATIVA DE DÉBITOS TRABALHISTAS

Nome: ALVORADA CONSTRUIR LTDA (MATRIZ E FILIAIS)

CNPJ: 05.703.869/0001-16

Certidão nº: 57917083/2021

Expedição: 28/12/2021, às 07:33:32

Validade: 25/06/2022 - 180 (cento e oitenta) dias, contados da data de sua expedição.

Certifica-se que **ALVORADA CONSTRUIR LTDA (MATRIZ E FILIAIS)**, inscrito(a) no CNPJ sob o nº **05.703.869/0001-16**, **NÃO CONSTA** do Banco Nacional de Devedores Trabalhistas.

Certidão emitida com base no art. 642-A da Consolidação das Leis do Trabalho, acrescentado pela Lei nº 12.440, de 7 de julho de 2011, e na Resolução Administrativa nº 1470/2011 do Tribunal Superior do Trabalho, de 24 de agosto de 2011.

Os dados constantes desta Certidão são de responsabilidade dos Tribunais do Trabalho e estão atualizados até 2 (dois) dias anteriores à data da sua expedição.

No caso de pessoa jurídica, a Certidão atesta a empresa em relação a todos os seus estabelecimentos, agências ou filiais.

A aceitação desta certidão condiciona-se à verificação de sua autenticidade no portal do Tribunal Superior do Trabalho na Internet (<http://www.tst.jus.br>).

Certidão emitida gratuitamente.

INFORMAÇÃO IMPORTANTE

Do Banco Nacional de Devedores Trabalhistas constam os dados necessários à identificação das pessoas naturais e jurídicas inadimplentes perante a Justiça do Trabalho quanto às obrigações estabelecidas em sentença condenatória transitada em julgado ou em acordos judiciais trabalhistas, inclusive no concernente aos recolhimentos previdenciários, a honorários, a custas, a emolumentos ou a recolhimentos determinados em lei; ou decorrentes de execução de acordos firmados perante o Ministério Público do Trabalho ou Comissão de Conciliação Prévia.

(Handwritten signature)



MINISTÉRIO DO TRABALHO E PREVIDÊNCIA
SECRETARIA DE TRABALHO
Coordenação-Geral de Recursos

CERTIDÃO DE DÉBITOS TRABALHISTAS
NEGATIVA

22



EMPREGADOR: ALVORADA CONSTRUIR LTDA

INSCRIÇÃO: 05.703.869/0001-16

DATA E HORA DA EMISSÃO: 18/04/2022, às 11:25:20, conforme horário oficial de Brasília

CERTIFICA-SE, de acordo com as informações registradas no sistema de Controle de Processos de Multas e Recursos que, nesta data, **NÃO CONSTAM** débitos decorrentes de autuações em face do empregador acima identificado.

1. Esta certidão abrange todos os estabelecimentos do empregador.
2. A presente certidão não modifica a situação do empregador que conste do cadastro previsto na Portaria Interministerial MTE/SDH n° 2, de 12 de maio de 2011, que disciplina o Cadastro de Empregadores que tenham submetido trabalhadores a condições análogas a de escravo.
3. Conforme artigo 5º, parágrafo único da Portaria MTE n° 1.421/2014, a certidão ora instituída refletirá sempre a última situação ocorrida em cadastros administrativos pelo emitente, de modo que, havendo processos enviados à Procuradoria da Fazenda Nacional - PFN, quanto a estes, poderá ser obtida certidão específica perante aquele órgão, visando a demonstrar a situação atualizada dos mesmos.
4. Expedida com base na Portaria MTE n° 1.421, de 12 de setembro de 2014. Emitida gratuitamente.



Dados para conferência da autenticidade desta certidão:

Endereço: <https://eprocesso.sit.trabalho.gov.br/Certidao/Validar>

Código: Z5BX5H7D6G

A autenticidade também pode ser verificada a partir do QR Code ao lado.



ESTADO DO MARANHÃO

PREFEITURA MUNICIPAL DE RIBAMAR FIQUENE

CNPJ: 01.598.547/0001-01

Av. Principal, S/N - Centro, Ribamar Fiquene-MA



(23)

ALVARÁ

2022

LOCALIZAÇÃO E FUNCIONAMENTO

INSCRIÇÃO MUNICIPAL: 045

NOME:

CPF:

RAZÃO SOCIAL: ALVORADA CONSTRUIR LTDA

CNPJ: 05.703.869/0001-16

RAMO DE ATIVIDADE 41.20-4-00 CONSTRUÇÃO DE EDIFÍCIOS

ENDEREÇO: RUA CEARÁ Nº 65, - VILA MARIANA

OBSERVAÇÕES: Empresa Engenharia e Construção Civil em Geral Item 3.18 Anexo IV Tabela XIII

DATA: 04/01/2022

VALIDADE: 31/12/2022

Serventia Extrajudicial de Ribamar Fiquene-MA
 ANA GRÉCIA ALMEIDA RIZZO FONTANELA
 NOTÁRIA E REGISTRADORA
 CNIS 14.919-5

Podet Judicialrio - TJMA
 SELO AUTENT149195PDG67YBMVU3UV238
 certifica e dou fe que esta fotocópia é
 reprodução fiel do original RIBAMAR
 FIQUENE/MA, 09/07/2022 10:23:44, At: 13,18
 Taxa RS 5,09 Empl RS 5,14 FEIC RS 0,15 FADEP
 RS 0,20 FEMP RS 0,20 Consulta em
<https://selo.tjma.jus.br>
 Rua Liberdade Rocha, nº 220, Centro, Ribamar Fiquene-MA - Cep: 65.038-000 - Fone: (99) 3394.1849

Handwritten signature: Jussara Américo Souza
 Extrajudicial de Registro

Juvenal de Sousa
PREFEITURA MUNICIPAL DE RIBAMAR FIQUENE
Secretário de Economia e Finanças

ESTE DOCUMENTO DEVERÁ SER AFIXADO EM LUGAR VISÍVEL E DE FÁCIL ACESSO!



ALVORADA CONSTRUIR LTDA

Construções Serviços e Locações

CNPJ: 05.703.869-0001/16



24

QUALIFICAÇÃO ECONÔMICA- FINANCEIRA

CONSTRUTORA ALVORADA



VARA ÚNICA DA COMARCA DE MONTES ALTOS/MA
 RUA PARSONDAS DE CARVALHO, S/Nº, CENTRO. CEP Nº 65.936-000 TELEFONE Nº (99) 3571-0068
 E-MAIL: vara1_malh@tjma.jus.br



25



CERTIDÃO DE FALÊNCIA OU RECUPERAÇÃO JUDICIAL

CERTIFICO e dou fé, a requerimento de parte interessada e pela faculdade que a Lei me confere que, revendo em meu poder os livros de registro de **Feitos de Falência ou Concordata e Recuperação Judicial ou Extrajudicial** e o sistema de distribuição processual desta Secretaria Judicial (THEMISPG e PJE), desde o ano 2002 até o dia 22/03/2022, às 13 (treze) horas, constatei **NÃO EXISTIR**, distribuição em nome de **ALVORADA CONSTRUIR LTDA** com sede na Rua Ceará, 65, Vila Mariana, Ribamar Fiquene/MA, pessoa jurídica de direito privado, inscrita no CNPJ sob nº 05.703.869/0001-16.

CERTIFICO, finalmente, que a Secretaria de Distribuição a meu cargo, é a única existente nesta Cidade e Comarca de Montes Altos-MA. O referido é verdade, me reporto e dou fé. Dada e passada a presente Certidão nesta Secretaria, Cidade e Comarca de Montes Altos, Estado do Maranhão. Eu, Flávia Silva Martinho, Secretária Judicial, subscrevo e assino.

Montes Altos-MA, 22 de março de 2022.

Flávia Silva Martinho
Flávia Silva Martinho
 Secretária Judicial



Serventia Extrajudicial
 de Ribamar Fiquene-MA

ANA GRECIA ALMEIDA RIZZO FONTANELA
 NOTARIA E REGISTRADORA
 CNS 14.919-5

Poder Judiciário - TJMA
 Nº SELO AUTENT149195X19ETH3W71U7W98T
 Certifico e dou fé que esta fotocópia é reprodução fiel do original. RIBAMAR FIQUENE/MA, 23/03/2022 14:53:01. Ato 13.18.
 Total R\$ 5,89 Emol R\$ 5,14 FERC R\$ 0,15 PADEP R\$ 0,20 FEMP R\$ 0,20 Consulte em: <http://selo.tjma.jus.br>

Rua Liberto Rocha, nº 220, Centro, Ribamar Fiquene-MA - Cep: 65.938-000 - Fone: (99) 3571-0068

Escritório da Contadora Autorizada





TERMO DE AUTENTICAÇÃO - LIVRO DIGITAL



Declaro exatos os Termos de Abertura e de Encerramento do Livro Digital com características abaixo conferido e autenticado por Florencio Brandes Neto, sob a autenticidade nº 12204041992 em 31/03/2022, protocolo 220396809. Para validação de Autenticação dos Termos, deverá ser acessado o Portal de Serviços / verificação de documentos do Empreendedor (<http://www.empresafacil.ma.gov.br>) e informar o código de verificação.

Identificação de Empresa

Nome Empresarial: ALVORADA CONSTRUIR LTDA - ME
Número de Registro: 21200544885
CNPJ: 05703869000116
Município: Ribamar Fiquene

Identificação de Livro Digital

Tipo de Livro: DIÁRIO
Número de Ordem: 5
Período de Escrituração: 01/01/2021 - 31/12/2021

Assinante(s)	Nome	CRC/OAB
21543232353	JOSE DE JESUS MARQUES	MA5635
50508695368	REINALDO GOMES DA SILVA	

CERTIFICO A AUTENTICAÇÃO EM 31/03/2022 08:12 SOB Nº 20220396809
PROTÓCOLO: 220396809 DE 30/03/2022. CÓDIGO DE VERIFICAÇÃO:
12204041992. NIRE: 21200544885.
ALVORADA CONSTRUIR LTDA - ME

JUCEMA

FLORENCIO BRANDES NETO
RESPONSÁVEL PELA AUTENTICAÇÃO
SÃO LUÍS, 31/03/2022
empresafacil.ma.gov.br

Termo de Abertura

Nome do Livro: DIÁRIO

Nº de Ordem: 5

27



O presente livro do tipo DIÁRIO contém registros numerados, do nº 01 ao nº 89, e servirá para a escrituração dos lançamentos próprios da empresa ALVORADA CONSTRUIR LTDA - ME, município Ribamar Fiquene, CNPJ nº 5.703.869/0001-16, Número de Registro (NIRE) 21200544885.

Data do arquivamento dos atos constitutivos: 20/06/2003

Nº do constitutivo: 21200544885

Ribamar Fiquene, 01/01/2021

JOSE DE JESUS MARQUES
CONTADOR
CRC/MA 5635

REINALDO GOMES DA SILVA
Administrador, Sócio
CPF 505.086.953-68

✓

✓

ALVDRADA CONSTRUIR LTDA - ME

CNPJ: 05703869/0001-16

NIRE: 21200544885

Endereço: RUA CEARÁ, 65 VILA MARIANA RIBAMAR FIQUENE-MA CEP: 65038-000

Balço Patrimonial encerrado em 31/12/2021

Folha: 1

Descrição	Nota	Classificação	Exercício Atual
ATIVO			
ATIVO CIRCULANTE			
DISPONIVEL			
CAIXA			
- Caixa Geral		1.1.1.1.0001	14.209,85D
-CAIXA			*****14.209,85D
BANCOS CONTA MOVIMENTO			
- Banco Conta Movimento		1.1.1.2.0001	37.372,09D
-BANCOS CONTA MOVIMENTO			*****37.372,09D
-DISPONIVEL			*****51.641,94D
CONTAS A RECEBER			
CLIENTES			
- Títulos a Receber		1.1.3.1.0001	1.296.367,62D
-CLIENTES			**1.296.367,62D
-CONTAS A RECEBER			**1.296.367,62D
ESTOQUES			
MERCADORIAS DE REVENDA			
- Mercadorias P. Revenda		1.1.4.1.0001	477.031,63D
-MERCADORIAS DE REVENDA			****477.031,63D
ALMOXARIFADO			
- Materiais de Consumo		1.1.4.3.0001	1.244.552,20D
-ALMOXARIFADO			**1.244.552,20D
-ESTOQUES			**1.721.583,83D
= Total - ATIVO CIRCULANTE			**3.069.593,39D
ATIVO NÃO CIRCULANTE			
ATIVO REALIZAVEL A LONGO PRAZO			
CLIENTES			
- Títulos a Receber		1.4.1.1.0001	981.793,85D



REINALDO GOMES DA SILVA
Administrador
CPF: 50508695368

JOSE DE JESUS MARQUES
Contador
CPF: 215.432.323-53 - CRC: 5635

ALVORADA CONSTRUIR LTDA - ME

CNPJ: 05703869/0001-16 NIRE: 21200544885

Endereço: RUA CEARA, 65 VILA MARIANA RIBAMAR ITUQUENE-MA CEP: 65938-000

Balanco Patrimonial encerrado em 31/12/2021

Folha: 2

Descrição	Nota	Classificação	Exercício Atual
-CLIENTES			****981.793,85D
-ATIVO REALIZAVEL A LONGO PRAZO			****981.793,85D
IMOBILIZADO			
BENS EM USO			
Terenos		1.4.4.1.0003	52.675,00D
Veiculos		1.4.4.1.0004	212.002,35D
Maquinas e Equipamentos		1.4.4.1.0005	471.358,14D
Móveis e Utensilios		1.4.4.1.0006	65.221,36D
Equipamentos de Informática		1.4.4.1.0007	11.328,36D
-BENS EM USO			****812.585,21D
DEPRECIACÕES A AMORTIZACÕES			
Depreciações Acumuladas		1.4.4.3.0001	116.267,63C
-DEPRECIACÕES A AMORTIZACÕES			****116.267,63C
-IMOBILIZADO			****696.317,58D
-Total - ATIVO NÃO CIRCULANTE			**1.678.111,43D
-Total - ATIVO			***4.747.704,82D
***** (XXXXX) *****			



REINALDO GOMES DA SILVA
Administrador
CPF: 50508695168

JOSE DE JESUS MARQUES
Contador
CPF: 215.432.323-53 CRC: 5635

ALVORADA CONSTRUIR LTDA - ME

CNPJ: 05703869-0001-16

NIRE: 21200544885

Endereço: RUA CLARA, 65 VILA MARIANA RIBAMAR FLORENO-MA CEP: 65935-000

Balanco Patrimonial encerrado em 31/12/2021

Folha: 3



Descrição	Nota	Classificação	Exercício Atual
PASSIVO			
PASSIVO CIRCULANTE			
EXIGÍVEL A LOGO PRAZO			
FORNECEDORES			
Fornecedores Diversos		2.1.1.1.0001	377.409,65C
=FORNECEDORES			****377.409,65C
-EXIGÍVEL A LOGO PRAZO			****377.409,65C
OBRIGAÇÕES FISCAIS E TRABALHISTAS			
OBRIGAÇÕES TRABALHISTAS			
Salários, Férias, 13º Sal, e Rescisões a Pagar		2.1.2.2.0001	84.608,01C
INSS a Recolher		2.1.2.2.0002	31.418,59C
FGTS a Recolher		2.1.2.2.0003	30.227,96C
-OBRIGAÇÕES TRABALHISTAS			****156.254,56C
-OBRIGAÇÕES FISCAIS E TRABALHISTAS			****156.254,56C
FINANCIAMENTOS			
ENTIDADES FINANCEIRAS			
Emprestimos Bancarios		2.1.6.1.0005	104.188,83C
-ENTIDADES FINANCEIRAS			****104.188,83C
-FINANCIAMENTOS			****104.188,83C
=Total - PASSIVO CIRCULANTE			****637.853,04C
PATRIMONIO LIQUIDO			
PATRIMONIO LIQUIDO			
CAPITAL INTEGRALIZADO			
Capital Social		2.3.4.1.0001	400.000,00C
-CAPITAL INTEGRALIZADO			****400.000,00C
RESERVAS DE LUCRO			
Lucros / Prejuizos Acumulados		2.3.4.6.0001	3.026.855,14C
Lucro do Exercício		2.3.4.6.0002	682.996,64C

30

REINALDO GOMES DA SILVA
Administrador
CPF: 50508695368

JOSE DE JESUS MARQUES
Contador
CPF: 215.432.323-53 CRC: 5635

(Handwritten mark)

(Handwritten mark)

ALVORADA CONSTRUIR LTDA - ME

CNPJ: 05703869/0001-16 NIRE: 21200544805

Endereço: RUA CLARA, 65 VILA MARIANA, RIBAMAR FIQUENE - MA, CEP: 65938-000

Balança Patrimonial em 31/12/2021

Folha: 5



IMPORTA O PRESENTE BALANÇO PATRIMONIAL SOMANDO NO ATIVO E NO PASSIVO 4.747.704,82 (QUATRO MILHÕES, SETECENTOS E QUARENTA E SETE MIL, SETECENTOS E QUATRO REAIS E OITENTA E DOIS CENTAVOS) DE ACORDO COM A DOCUMENTAÇÃO QUE NOS FOI APRESENTADA.

Ribamar Fiquene, 31 de dezembro de 2021

REINALDO GOMES DA SILVA

Administrador

CPF: 50508695368

JOSE DE JESUS MARQUES

CONTADOR

CPF: 215.452.323-53 CRC: 5635



ALVORADA CONSTRUIR LTDA - ME

CNPJ: 05703869-0001-16 NIRE: 21200544885

Endereço: RUA CEARA, 65 VILA MARIANA RIBAMAR FIQUEINE-MA CEP: 65938-000

Balanco de Resultado Econômico de 01/01/2021 até 31/12/2021

Folha: 6

Descrição	Classificação	Exercício Atual
DEMONSTRAÇÃO DE RESULTADO		
RESULTADO OPERACIONAL		
RECEITA OPERACIONAL BRUTA		
VENDAS		
Venda de Mercadorias	3.1.1.1.0001	220.141,10C
=VENDAS		****220.141,10C
RECEITA DE SERVIÇOS		
Receita de Serviços	3.1.1.2.0001	2.844.554,20C
=RECEITA DE SERVIÇOS		**2.844.554,20C
=RECEITA OPERACIONAL BRUTA		**3.064.695,30C
DEDUÇÕES DAS VENDAS / SERVIÇOS		
OUTRAS DEDUÇÕES		
Descontos Concedidos	3.1.2.2.0001	78.965,82D
=OUTRAS DEDUÇÕES		*****78.965,82D
=DEDUÇÕES DAS VENDAS / SERVIÇOS		*****78.965,82D
=Total - RESULTADO OPERACIONAL		**2.985.729,48C
=Total - DEMONSTRAÇÃO DE RESULTADO		**2.985.729,48C
CUSTOS E DESPESAS		
CUSTOS		
CUSTO OPERACIONAL		
CUSTO DAS VENDAS / SERVIÇOS		
Custo das Mercadorias Vendidas	4.1.1.1.0001	48.485,61D
Custo dos Serviços Prestados	4.1.1.1.0006	1.783.017,34D
=CUSTO DAS VENDAS / SERVIÇOS		**1.831.502,95D
=CUSTO OPERACIONAL		**1.831.502,95D
=Total - CUSTOS		**1.831.502,95D



REINALDO GOMES DA SILVA
Administrador
CPF: 50508695368

JOSE DE JESUS MARQUES
Contador
CPF: 215.432.323-53 CRC: 5635

ALVORADA CONSTRUIR LTDA - ME
 CNPJ: 05703869/0001-16 NIRE: 21200544885
 Endereço: RUA CEARA, 65 VILA MARIANA RIBAMAR FIQUENE-MA CEP: 65938-000
 Balanço de Resultado Econômico de 01/01/2021 até 31/12/2021

Folha: 7

Descrição	Classificação	Exercício Atual
DESPESAS		
DESPESAS OPERACIONAIS		
DESPESAS COM PESSOAL		
Salários e Ordenados	4.3.1.1.0001	540.983,96D
Férias	4.3.1.1.0002	86.707,87D
13º Salário	4.3.1.1.0003	37.590,04D
INSS Empregador	4.3.1.1.0004	39.905,53D
FGTS	4.3.1.1.0005	37.322,54D
Ressarcido	4.3.1.1.0013	62.372,23D
=DESPESAS COM PESSOAL		****604.782,17D
=DESPESAS OPERACIONAIS		****604.782,17D
DESPESAS GERAIS		
DESPESAS OPERACIONAIS		
Maintenance de Maquinas e Equipamentos	4.3.2.1.0002	34.243,91D
Materiais de Expediente	4.3.2.1.0004	9.777,09D
Energia Elétrica	4.3.2.1.0007	12.650,54D
Água e Esgoto	4.3.2.1.0008	15.044,04D
Combustíveis e Lubrificantes	4.3.2.1.0011	34.937,82D
E.P.J	4.3.2.1.0016	20.373,14D
Serviços Prestados p/ Terceiros PJ	4.3.2.1.0017	18.936,88D
=DESPESAS OPERACIONAIS		****135.974,42D
DESPESAS TRIBUTARIAS		
Impostos e Taxas Diversas	4.3.2.4.0001	33.541,21D
=DESPESAS TRIBUTARIAS		*****33.541,21D
Despesas Bancárias		
Despesas Bancárias	4.3.2.5.0001	21.410,84D
=Despesas Bancárias		*****21.410,84D
=DESPESAS GERAIS		****190.926,47D

34



REINALDO GOMES DA SILVA
 Administrador
 CPF: 50508895368

JOSÉ DE JESUS MARQUES
 Contador
 CPF: 215.432.323-53 CRC: 5635

A

ALVORADA CONSTRUIR LTDA - ME
 CNPJ: 05703869-0001-16 NIRE: 21200544885
 Endereço: RUA CEARA, 65 VILA MARIANA RIBAMAR FIQUE-NE-MA CEP: 65939-000
 Balanço de Resultado Econômico de 01/01/2021 até 31/12/2021

Folha: 8

Descrição	Classificação	Exercício Atual
=Total - DESPESAS		****795.708,64D
=Total - CUSTOS E DESPESAS		**2.627.211,59D
RESULTADO DO EXERCÍCIO		



35

RECEITAS-----> 2.985.729,48C
 DESPESAS + CUSTO-----> 2.627.211,59D
 LUCRO LÍQUIDO DO EXERCÍCIO: *****558.517,89

***** (XXXXX) *****

REINALDO GOMES DA SILVA
 Administrador
 CPF: 50508695368

JOSE DE JESUS MARQUES
 Contador
 CPF: 215.432.323-53 CRC: 5635

ALVORADA CONSTRUIR LTDA - ME

CNPJ: 05703869/0001-16 Nire: 21200544885

Endereço: RUA CLARA, 65 VILA MARIANA, RIBAMAR FIQUENE - MA, CEP: 65938-000

Demonstração do Resultado do Exercício em 31/12/2021

Folha: 9

(36)



IMPORTA A PRESENTE DEMONSTRAÇÃO DE RESULTADO COM LUCRO DE 358.517,89 (TREZENTOS E CINQUENTA E OITO MIL, QUINHENTOS E DEZESSETE Reais E OITENTA E NOVE CENTAVOS) DE ACORDO COM A DOCUMENTAÇÃO QUE NOS FOI APRESENTADA.

RIBAMAR FIQUENE, 31 DE DEZEMBRO DE 2021

REINALDO GOMES DA SILVA

Administrador

CPF: 50508695368

JOSE DE JESUS MARQUES

CONTADOR

CPF: 215.432.323-53 CRC: 5635

ALVORADA CONSTRUIR LTDA - ME

CNPJ: 05703869/0001-16

NIRE: 21200544885

Endereço: RUA CEARA, 65 VILA MARIANA, RIBAMAR FRIEIRE - MA, CEP: 65938-000

Notas Explicativas de 01/01/2021 até 31/12/2021



1 CONTEXTO OPERACIONAL

ALVORADA CONSTRUIR LTDA - ME é uma sociedade empresária limitada, constituída em 20 de junho de 2003, sendo atuante nas seguintes atividades econômicas: Obras de urbanização - ruas, praças e calçadas. Coleta de resíduos não-perigosos. Construção de edifícios. Construção de rodovias e ferrovias. Construção de estações e redes de distribuição de energia elétrica. Construção de redes de abastecimento de água, coleta de esgoto e construções correlatas, exceto obras de irrigação. Construção de instalações esportivas e recreativas. Obras de terraplenagem. Comércio varejista de mercadorias em geral, com predominância de produtos alimentícios - minimercados, mercearias e armazéns. Comércio varejista de produtos alimentícios em geral ou especializado em produtos alimentícios não especificados anteriormente. Comércio varejista de materiais de construção em geral. Comércio varejista especializado de eletrodomésticos e equipamentos de áudio e vídeo. Comércio varejista de móveis. Transporte escolar. Locação de automóveis sem condutor. Aluguel de máquinas e equipamentos agrícolas sem operador. Aluguel de máquinas e equipamentos para construção sem operador, exceto andaimes. Comércio varejista especializado de equipamentos e suprimentos de informática.

2 APRESENTAÇÃO DAS DEMONSTRAÇÕES CONTÁBEIS

As demonstrações contábeis foram elaboradas em consonância com os Princípios Fundamentais de Contabilidade e demais práticas emanadas da legislação societária brasileira.

3 CRITÉRIOS CONTÁBEIS UTILIZADOS

Declaramos que as Demonstrações Contábeis foram elaboradas e apresentadas em plena conformidade com a Interpretação Técnica Geral (ITG) 1000 - Modelo Contábil para Microempresa e Empresa de Pequeno Porte, cujos aspectos contábeis possuem suas normas aprovadas pela Resolução CFC nº 1.416/2012, que estabelece um modelo simplificado para a escrituração e elaboração de demonstrações contábeis.

4 PRINCIPAIS PRÁTICAS CONTÁBEIS

4.1) Práticas Contábeis

A escrituração contábil foi realizada com observância aos Princípios de Contabilidade aceitos e em conformidade com as disposições contidas na ITG 1000. Os lançamentos contábeis foram efetuados diariamente, e com a utilização do Regime de Competência.

4.2) Direitos e obrigações

Estão demonstrados pelos valores históricos, acrescidos das correspondentes variações monetárias e encargos financeiros, observando o regime de competência;

4.3) Ajuste de avaliação patrimonial

A empresa nunca efetuou ajuste de avaliação patrimonial.

4.4) Investimentos em empresas coligadas e controladas

A empresa não participa do capital social de outras sociedades.

4.5) Impostos Federais

A empresa está no regime do Simples Nacional e contabiliza os encargos tributários pelo regime de competência.

5 NOTAS ÀS DEMONSTRAÇÕES CONTÁBEIS

Todos os lançamentos que deram origem aos demonstrativos contábeis foram embasados em documentação idônea fornecida pela Administração da empresa, que se responsabiliza pela sua veracidade.

6 SALDOS DE DISPONIBILIDADES

Todas as receitas foram registradas no Regime de Competência, reconhecidas à medida que ocorriam e recebidas em caixa ao final de cada mês, sem qualquer diminuição ocasionada por provisão de crédito de liquidação duvidosa, não declarada pela Administração da Empresa.

7 CAPITAL SOCIAL

O capital social é de R\$ 400.000,00, totalmente integralizado em moeda corrente do país, apresentando a seguinte composição:

REINALDO GOMES DA SILVA - 50%
AURIA NUBIA SILVA DO NASCIMENTO - 50%

8 AJUSTE DE AVALIAÇÃO PATRIMONIAL

A empresa nunca efetuou ajuste de avaliação patrimonial.

REINALDO GOMES DA SILVA
Administrador
CPF: 50508695365

JOSE DE JESUS MARQUES
Contador
CPF: 215.432.323-51 CRC: 5635

ALVORADA CONSTRUIR LTDA - ME

CNPJ: 05703869/0001-16

NIRE: 21200544885

Endereço: RUA CEARA, 65 VILA MARIANA, RIBAMAR FIQUENE - MA, CEP: 65938-000

Notas Explicativas de 01/01/2021 até 31/12/2021

Folha: 11

9 REDUÇÃO DOS CUSTOS E DESPESAS

Houve expressiva redução nos custos e despesas da Empresa no exercício de 2021 em comparação ao exercício 2020, fato que acompanhou a diminuição do faturamento. Dentre estes, destaca-se o custo com as mercadorias vendidas e serviços prestados, seguida com os custos dos Impostos Federais e ICMS.

10 IMPOSTOS FEDERAIS

A empresa está no regime do Simples Nacional e contabiliza os encargos tributários pelo regime de competência.

11 EVENTOS SUBSEQUENTES

Os administradores declaram a inexistência de fatos ocorridos subsequentemente à data de encerramento do exercício que venham a ter efeito relevante sobre a situação patrimonial ou financeira da empresa ou que possam provocar efeitos sobre seus resultados futuros.

38



REINALDO GOMES DA SILVA
Administrador
CPF: 50508695368

JOSE DE JESUS MARQUES
Conselheiro
CPF: 215.432.323-53 - CRC: 5635

ÁLVORADA CONSTRUIR LTDA - ME

CNPJ: 05703869/0001-16 NIRE: 21200544885

Endereço: RUA CEARA, 65 VILA MARIANA RIBAMAR FIQUENE-MA CEP: 65938-000

Análise Econômica e Financeira de 01/01/2021 até 31/12/2021

Folha: 12

Solvência Geral

Ativo	4.747.704,82	
<hr/>		
Passivo Circulante - Passivo não Circulante (Obrigações a LP)	637.853,04	= 7,44

Quanto maior, melhor. O investimento total equivale a 744 % do capital de terceiros.

(39)

**Liquidez Geral**

Ativo Circulante - Ativo Realizável a LP	3.069.593,39	
<hr/>		
Passivo Circulante - Passivo Não-Circulante (Obrigações a LP)	637.853,04	= 4,81

Quanto maior, melhor. A empresa possui R\$4,81 de ativo Circulante e ativo realizável a longo prazo para cada R\$1,00 de dívida total.

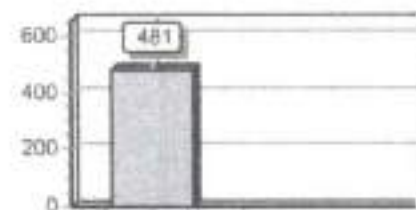
**Liquidez Corrente**

Ativo Circulante	3.069.593,39	
<hr/>		
Passivo Circulante	637.853,04	= 4,81

Quanto maior, melhor. A empresa possui R\$4,81 de ativo circulante para cada R\$1,00 de dívida de curto prazo.

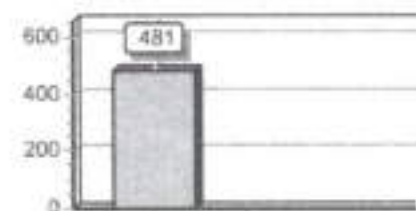

Sob as penas da lei, declaramos que as informações aqui contidas são verdadeiras e nos responsabilizamos por todas elas de acordo com a documentação que nos foi apresentada.

Ribamar Fiquene, 31 de dezembro de 2021.

REINALDO GOMES DA SILVA
Administrador
CPF: 50508695368

JOSE DE JESUS MARQUES
Contador
CPF: 215.432.323-53 - CRC: 5635

Handwritten signature.

Handwritten signature.



ASSINATURA ELETRÔNICA

(40)



Certificamos que o ato da empresa ALVORADA CONSTRUIR LTDA - ME consta assinado digitalmente por:

IDENTIFICAÇÃO DO(S) ASSINANTE(S)	
CPF/CNPJ	Nome
21543232353	JOSE DE JESUS MARQUES
50508695368	REINALDO GOMES DA SILVA

JUCEMA

CERTIFICO O REGISTRO EM 31/03/2022 10:44 SOB N° 20220396930.
PROTOCOLO: 220396930 DE 31/03/2022.
CÓDIGO DE VERIFICAÇÃO: 12204060407. CNPJ DA SEDE: 05703869000116.
NIRE: 71200544885. COM EFEITOS DO REGISTRO EM: 31/03/2022.
ALVORADA CONSTRUIR LTDA - ME

LARISSA ROCHA DA SILVA
SECRETÁRIA-GERAL
www.empresafacil.ma.gov.br

ALVORADA CONSTRUIR LTDA - ME

CNPJ: 05703869/0001-16

NIRE: 21200544885

Endereço: RUA CEARA, 65 VILA MARIANA, RIBAMAR FRIQUENE - MA, CEP: 65938-000

Nota Explicativas de 01/01/2021 até 31/12/2021

Data: 3



1 CONTEXTO OPERACIONAL

ALVORADA CONSTRUIR LTDA - ME é uma sociedade empresaria limitada, constituída em 20 de junho de 2003, sendo atuante nas seguintes atividades econômicas: Obras de urbanização - ruas, praças e calçadas. Coleta de resíduos não-perigosos. Construção de edifícios. Construção de rodovias e ferrovias. Construção de estações e redes de distribuição de energia elétrica. Construção de redes de abastecimento de água, coleta de esgoto e construções correlatas, exceto obras de irrigação. Construção de instalações esportivas e recreativas. Obras de terraplenagem. Comércio varejista de mercadorias em geral, com predominância de produtos alimentícios - minimercados, mercearias e armazéns. Comércio varejista de produtos alimentícios em geral ou especializado em produtos alimentícios não especificados anteriormente. Comércio varejista de materiais de construção em geral. Comércio varejista especializado de eletrodomésticos e equipamentos de áudio e vídeo. Comércio varejista de móveis. Transporte escolar. Locação de automóveis sem condutor. Aluguel de máquinas e equipamentos agrícolas sem operador. Aluguel de máquinas e equipamentos para construção sem operador, exceto andaimes. Comércio varejista especializado de equipamentos e suprimentos de informática.

2 APRESENTAÇÃO DAS DEMONSTRAÇÕES CONTÁBEIS

As demonstrações contábeis foram elaboradas em consonância com os Princípios Fundamentais de Contabilidade e demais práticas emanadas da legislação societária brasileira.

3 CRITÉRIOS CONTÁBEIS UTILIZADOS

Declaramos que as Demonstrações Contábeis foram elaboradas e apresentadas em plena conformidade com a Interpretação Técnica Geral (ITG) 1000 - Modelo Contábil para Microempresa e Empresa de Pequeno Porte, cujos aspectos contábeis possuem suas normas aprovadas pela Resolução CFC nº 1.418/2012, que estabelece um modelo simplificado para a escrituração e elaboração de demonstrações contábeis.

4 PRINCIPAIS PRÁTICAS CONTÁBEIS

4.1) Práticas Contábeis

A escrituração contábil foi realizada com observância aos Princípios de Contabilidade aceitos e em conformidade com as disposições contidas na ITG 1000. Os lançamentos contábeis foram efetuados diariamente, e com a utilização do Regime de Competência.

4.2) Direitos e obrigações

Estão demonstrados pelos valores históricos, acrescidos das correspondentes variações monetárias e encargos financeiros, observando o regime de competência.

4.3) Ajuste de avaliação patrimonial

A empresa nunca efetuou ajuste de avaliação patrimonial.

4.4) Investimentos em empresas coligadas e controladas

A empresa não participa do capital social de outras sociedades.

4.5) Impostos Federais

A empresa está no regime do Simples Nacional e contabiliza os encargos tributários pelo regime de competência.

5 NOTAS ÀS DEMONSTRAÇÕES CONTÁBEIS

Todos os lançamentos que deram origem aos demonstrativos contábeis foram embasados em documentação idônea fornecida pela Administração da empresa, que se responsabiliza pela sua veracidade.

6 SALDOS DE DISPONIBILIDADES

Todas as receitas foram registradas no Regime de Competência, reconhecidas à medida que ocorriam e recebidas em caixa ao final de cada mês, sem qualquer diminuição ocasionada por provisão de crédito de liquidação duvidosa, não declarada pela Administração da Empresa.

7 CAPITAL SOCIAL

O capital social é de R\$ 400.000,00, totalmente integralizado em moeda corrente do país, apresentando a seguinte composição:

REINALDO GOMES DA SILVA - 50%

AURIA NUBIA SILVA DO NASCIMENTO - 50%

8 AJUSTE DE AVALIAÇÃO PATRIMONIAL

A empresa nunca efetuou ajuste de avaliação patrimonial.

REINALDO GOMES DA SILVA
Administrador
CPF: 50508695368

JOSE DE JESUS MARQUES
Contador
CPF: 215.432.323-53 CRC: 5635

ALVORADA CONSTRUIR LTDA - ME

CNPJ: 05703869/0001-16

NIRE: 21200544885

Endereço: RUA CLARA, 65 VILA MARIANA, RIBAMAR TIQUENE - MA, CEP: 65938-000

Notas Explicativas de 01/01/2021 até 31/12/2021

Dátum: 5

9) REDUÇÃO DOS CUSTOS E DESPESAS

Houve expressiva redução nos custos e despesas da Empresa no exercício de 2021 em comparação ao exercício 2020, fato que acompanhou a diminuição do faturamento. Dentre estes, destaca-se o custo com as mercadorias vendidas e serviços prestados, seguida com os custos dos Impostos Federais e ICMS.

10) IMPOSTOS FEDERAIS

A empresa está no regime do Simples Nacional e contabiliza os encargos tributários pelo regime de competência.

11) EVENTOS SUBSEQUENTES

Os administradores declaram a inexistência de fatos ocorridos subsequentemente à data de encerramento do exercício que venham a ter efeito relevante sobre a situação patrimonial ou financeira da empresa ou que possam provocar efeitos sobre seus resultados futuros.



(42)

REINALDO GOMES DA SILVA
Administrador
CPF: 50508695368

JOSE DE JESUS MARQUES
Contador
CPF: 215.432.323-53. CRC: 5635

✓

✓

ALVORADA CONSTRUIR LTDA - ME

CNPJ: 05703869/0001-10 NIRE: 21200544885

Endereço: RUA CEARA, 65 VILA MARIANA RIBAMAR FIQUENE-MA CEP: 65938-000

Análise Econômica e Financeira de 01/01/2021 até 31/12/2021

Diário: 5

Solvência Geral

Ativo	4.747.704,82	
<hr/>		
Passivo Circulante - Passivo não Circulante (Obrigações a LP)	637.853,04	= 7,44

Quanto maior, melhor. O investimento total equivale a 744 % do capital de terceiros.

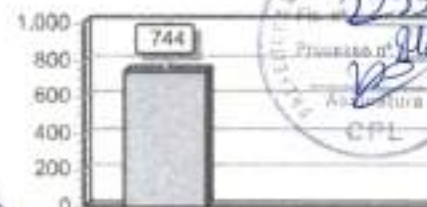

413

Liquidez Geral

Ativo Circulante - Ativo Realizável a LP	3.069.593,39	
<hr/>		
Passivo Circulante - Passivo Não-Circulante (Obrigações a LP)	637.853,04	= 4,81

Quanto maior, melhor. A empresa possui R\$4,81 de ativo Circulante e ativo realizável a longo prazo para cada R\$1,00 de dívida total.

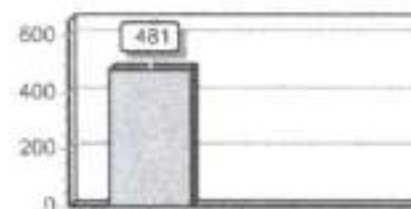
**Liquidez Corrente**

Ativo Circulante	3.069.593,39	
<hr/>		
Passivo Circulante	637.853,04	= 4,81

Quanto maior, melhor. A empresa possui R\$4,81 de ativo circulante para cada R\$1,00 de dívida de curto prazo.

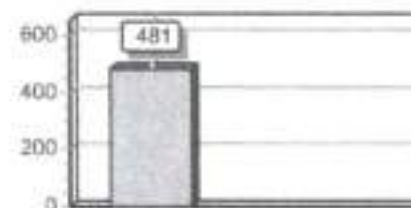

Sob as penas da lei, declaramos que as informações aqui contidas são verdadeiras e nos responsabilizamos por todas elas de acordo com a documentação que nos foi apresentada.

Ribamar Fiquene, 31 de dezembro de 2021.

REINALDO GOMES DA SILVA
Administrador
CPF: 50508695368

JOSE DE JESUS MARQUES
Contador
CPF: 215.432.323-53 - CRC: 5635

Termo de Encerramento

Nome do Livro: DIÁRIO

Nº de Ordem: 5

44



O presente livro do tipo DIÁRIO contém páginas numeradas, do nº 01 ao nº 89, e serviu para escrituração no período de 01/01/2021 a 31/12/2021, da empresa ALVORADA CONSTRUIR LTDA - ME.

Ribamar Fiquene, 31/12/2021

JOSE DE JESUS MARQUES
CONTADOR
CRC/MA 5635

REINALDO GOMES DA SILVA
Administrador, Sócio
CPF 505.086.953-68

[Handwritten signature]

[Handwritten signature]



ASSINATURA ELETRÔNICA

45



Certificamos que o ato da empresa ALVORADA CONSTRUIR LTDA - ME consta assinado digitalmente por:

IDENTIFICAÇÃO DO(S) ASSINANTE(S)	
CPF/CNPJ	Nome
21543232353	JOSE DE JESUS MARQUES
50508695368	REINALDO GOMES DA SILVA

CERTIFICO A AUTENTICAÇÃO EM 31/03/2022 06:11 SOB Nº 20220396809
PROTOCOLO: 220396809 DE 30/03/2022. NIRE: 21200544885.
ALVORADA CONSTRUIR LTDA - ME

JUCEMA

FLORENCIO BRANDES NETO
RESPONSÁVEL PELA AUTENTICAÇÃO
SÃO LUÍS, 31/03/2022
empresafacil.ma.gov.br



46

**CONSELHO REGIONAL DE CONTABILIDADE DO MARANHÃO****CERTIDÃO DE REGULARIDADE PROFISSIONAL**

O **CONSELHO REGIONAL DE CONTABILIDADE DO MARANHÃO** CERTIFICA que o profissional identificado no presente documento encontra-se em situação **REGULAR** neste Regional, apto ao exercício da atividade contábil nesta data, de acordo com as suas prerrogativas profissionais, conforme estabelecido no art. 25 e 26 do Decreto-Lei n.º 9.295/46,

Informamos que a presente certidão não quita nem invalida quaisquer débitos ou infrações que, posteriormente, venham a ser apurados contra o titular deste registro, bem como não atesta a regularidade dos trabalhos técnicos elaborados pelo profissional da Contabilidade.

**CONSELHO REGIONAL DE CONTABILIDADE MA**

Certidão n.º: MA/2022/00001144
Nome: JOSE DE JESUS MARQUES CPF: 215.432.323-53
CRC/UF n.º MA-005635/O Categoria: TÉCNICO EM CONTABILIDADE
Validade: 06/07/2022
Finalidade: EDITAIS DE LICITAÇÃO
Livro: ALVORADA CONSTRUIR LTDA

Confirme a existência deste documento na página <http://201.33.23.178/spwMA/principal.htm>, mediante número de controle a seguir:

CPF : 215.432.323-53 Controle : 1679.1993.1306.1306



2159

**CONSELHO REGIONAL DE CONTABILIDADE DO MARANHÃO****CERTIDÃO DE REGULARIDADE PROFISSIONAL**

O **CONSELHO REGIONAL DE CONTABILIDADE DO MARANHÃO** CERTIFICA que o profissional identificado no presente documento encontra-se em situação **REGULAR** neste Regional, apto ao exercício da atividade contábil nesta data, de acordo com as suas prerrogativas profissionais, conforme estabelecido no art. 25 e 26 do Decreto-Lei n.º 9.295/46.

Informamos que a presente certidão não quita nem invalida quaisquer débitos ou infrações que, posteriormente, venham a ser apurados contra o titular deste registro, bem como não atesta a regularidade dos trabalhos técnicos elaborados pelo profissional da Contabilidade.

**CONSELHO REGIONAL DE CONTABILIDADE MA**

Certidão n.º: MA/2022/00001145
Nome: JOSE DE JESUS MARQUES CPF: 215.432.323-53
CRC/UF n.º MA-005635/O Categoria: TÉCNICO EM CONTABILIDADE
Validade: 06/07/2022
Finalidade: BALANÇO PATRIMONIAL, REGISTRADO NA JUNTA COMERCIAL
Livro: ALVORADA CONSTRUIR LTDA

Confirme a existência deste documento na página <http://201.33.23.178/spwMA/principal.htm>, mediante número de controle a seguir:

CPF : 215.432.323-53 - Controle : 3890.4203.4517.4517



48



**CONSELHO REGIONAL DE CONTABILIDADE DO ESTADO DO MARANHÃO
CERTIDÃO DE HABILITAÇÃO PROFISSIONAL**

O CONSELHO REGIONAL DE CONTABILIDADE DO ESTADO DO MARANHÃO certifica que o(a) profissional identificado(a) no presente documento encontra-se habilitado para o exercício da profissão contábil.

IDENTIFICAÇÃO DO REGISTRO

NOME.....	: JOSE DE JESUS MARQUES
REGISTRO.....	: MA-005635/O-2
CATEGORIA.....	: TÉCNICO EM CONTABILIDADE
CPF.....	: ***.432.323-**

A falsificação deste documento constitui-se em crime previsto no Código Penal Brasileiro, sujeitando o autor à respectiva ação penal.

Emissão: MARANHÃO, 07/04/2022 as 10:06:38.
Válido até: 06/07/2022.
Código de Controle: 398487.

Para verificar a autenticidade deste documento consulte o site do CRCMA.



CERTIDÃO SIMPLIFICADA

Sistema Nacional de Registro de Empresas Mercantis - SINREM

Certificamos que as informações abaixo constam dos documentos arquivados
nesta Junta Comercial e são vigentes na data da sua expedição.

Nome Empresarial: ALVORADA CONSTRUIR LTDA - ME			Protocolo: MAC2201840972		
Natureza Jurídica: Sociedade Empresária Limitada					
NIRE (Sede)	CNPJ	Data de Ato Constitutivo		Início de Atividade	
21200544885	05.703.869/0001-16	20/05/2003		20/05/2003	
Endereço Completo Rua GEARÁ, Nº 65, VILA MARIANA - Ribamar Fiquene/MA - CEP 65938-000					
Objeto Social 4761-0/03 Comércio de artigos de papelaria. 3811-4/00 Coleta de resíduos não-perigosos 4120-4/00 Construção de Edifícios 4211-1/01 Construção de rodovias e ferrovias. 4213-8/00 Obras de urbanização c ruas, praças e calçadas. 4221-9/02 Construção de estações e redes de distribuição de energia elétrica. 4222-7/01 Construção de redes de abastecimento de água, coleta de esgoto e construções correlatas, exceto obras de irrigação. 4299-5/01 Construção de instalações esportivas e recreativas. 4313-4/00 Obras de terraplenagem. 4712-1/00 Comércio de mercadorias em geral, com predominância de produtos alimentícios c m mercados, mercearias e armazéns. 4729-6/99 Comércio varejista de produtos alimentícios em geral ou especializado em produtos alimentícios não especificados anteriormente (Arroz, Óleo vegetal, farinha, etc.). 4744-0/99 Comércio varejista de materiais de construção em geral. 4751-2/01 Comércio varejista especializado de equipamentos e suprimentos de informática. 4753-9/00 Comércio varejista especializado de eletrodomésticos e equipamentos de áudio e vídeo. 4754-7/01 Comércio varejista de móveis. 4924-8/00 Transporte escolar. 7711-0/00 Locação de automóveis sem condutor. 7731-4/00 Aluguel de máquinas e equipamentos agrícolas sem operador. 7732-2/01 Aluguel de máquinas e equipamentos para construção sem operador, exceto andaimes.					
Capital Social R\$ 400.000,00 (quatrocentos mil reais)		Porte ME (Microempresa)		Prazo de Duração Indeterminado	
Capital Integralizado R\$ 400.000,00 (quatrocentos mil reais)					
Dados do Sócio					
Nome	CPF/CNPJ	Participação no capital	Espécie de sócio	Administrador	Término do mandato
REINALDO GOMES DA SILVA	505.086.953-68	R\$ 200.000,00	Sócio	S	Indeterminado
Nome	CPF/CNPJ	Participação no capital	Espécie de sócio	Administrador	Término do mandato
AURIA NUBIA SILVA DO NASCIMENTO	436.231.153-04	R\$ 200.000,00	Sócio	N	Indeterminado
Dados do Administrador					
Nome	CPF	Término do mandato			
REINALDO GOMES DA SILVA	505.086.953-68	Indeterminado			
Último Arquivamento			Situação		
Data	Número	Ato/eventos	ATIVA		
05/03/2021	20210333189	223 / 223 - BALANÇO	Status		
			SEM STATUS		

Esta certidão foi emitida automaticamente em 30/03/2022, às 17:39:43 (horário de Brasília).
Se impressa, verificar sua autenticidade no <https://www.empresafacil.ma.gov.br>, com o código IFEXAPM0.



MAC2201840972

LARISSA ROCHA DA SILVA
Secretária Geral

50



CERTIDÃO ESPECÍFICA

Sistema Nacional de Registro de Empresas Mercantis - SINREM

Certificamos que as informações abaixo constam dos documentos arquivados nesta Junta Comercial e são vigentes na data da sua expedição.

Certificamos que ALVORADA CONSTRUIR LTDA - ME encontra-se registrada nesta Junta Comercial, como segue:		Protocolo: MAC2201841001	
NIRE 21200544885 CNPJ 05.703.889/0001-16		Situação ATIVA Status SEM STATUS	
Endereço Completo CEARÁ, Nº 65, xxxxx, VILA MARIANA - Ribamar Fiquene/MA - CEP 65938-000			
Arquivamentos Posteriores			
Ato	Número	Data	Descrição
223	20210333189	05/03/2021	BALANCO
223	20200255053	02/04/2020	BALANCO
223	20190764260	07/06/2019	BALANCO
223	20180357745	25/05/2018	BALANCO
223	20170569365	04/07/2017	BALANCO
223	20160229065	08/03/2016	BALANCO
002	20160061504	26/02/2016	ALTERACAO DE DADOS (EXCETO NOME EMPRESARIAL)
002	20140523405	04/08/2014	ALTERACAO DE DADOS (EXCETO NOME EMPRESARIAL)
223	20140043357	29/01/2014	BALANCO
223	20120441799	18/07/2012	BALANCO
223	20110052803	27/01/2011	BALANCO
315	20100757693	20/12/2010	ENQUADRAMENTO DE MICROEMPRESA
002	20100757685	20/12/2010	ALTERACAO DE DADOS (EXCETO NOME EMPRESARIAL)
002	20100571352	20/09/2010	ALTERACAO DE DADOS (EXCETO NOME EMPRESARIAL)
002	20080061243	16/02/2008	ALTERACAO DE DADOS (EXCETO NOME EMPRESARIAL)
002	20050087096	17/03/2005	ALTERACAO DE DADOS (EXCETO NOME EMPRESARIAL)
090	21200544885	20/06/2003	CONTRATO

Esta certidão foi emitida automaticamente em 30/03/2022, às 17:39:55 (horário de Brasília).
Se impressa, verificar sua autenticidade no <https://www.empresafacil.ma.gov.br>, com o código A7C1YAVA.



LARISSA ROCHA DA SILVA
Secretária(a) Geral

(Handwritten signatures)

APÓLICE DIGITAL

junto
SEGUROS



(51)



Nossas apólices podem ser acessadas diretamente por um QR Code. A leitura do QR Code não dispensa a consulta da apólice na página da internet da Superintendência de Seguros Privados (www.susep.gov.br) ou da Junto Seguros (juntoseguros.com).

FRONTISPÍCIO DE APÓLICE SEGURO GARANTIA

DADOS DA SEGURADORA: JUNTO SEGUROS S.A.

CNPJ: 84.948.157/0001-33, registro SUSEP 05436, com sede na Rua Visconde de Nácar, 1440 – Centro - Curitiba - PR

Data de Emissão: 18/04/2022 14:39:50

Nº Apólice Seguro Garantia: 10-0775-0310236

Proposta: 3368761

Controle Interno (Código Controle): 938859186

Nº de Registro SUSEP: 05436.2022.0010.0775.0310236.000000

DADOS DO SEGURADO: PREFEITURA MUNICIPAL DE BARRA DO CORDA

CNPJ: 06.769.798/0001-17 RUA ISAAC MARTINS, 371 - Barra do Corda - MA

DADOS DO TOMADOR: ALVORADA CONSTRUIR LTDA - ME

CNPJ: 05.703.869/0001-16 - R CEARA 65 - RIBAMAR FIQUENE - MA

DADOS DA CORRETORA:

000002.0.203293-3 AIRAM CORRETORA DE SEGUROS EPP

Documento eletrônico digitalmente assinado por:

ICP
Brasil
Assinado digitalmente por:

Roque Jr. de H. Melo

ICP
Brasil
Assinado digitalmente por:

Leonardo D. Boguszewski

Documento eletrônico assinado digitalmente conforme MP nº 2.200-2/2001 de 24/08/2001, que instituiu a Infra-estrutura de Chaves Públicas Brasileira - ICP - Brasil por: Signatário(s): Leonardo Deska Boguszewski Nº de Série do Certificado: 3A51576731BE71EF Roque de Holanda Melo Nº de Série do Certificado: 5C9B9C02A51A0044

Art. 1º - Fica instituída a Infra-estrutura de Chaves Públicas Brasileira - ICP - Brasil, para garantir a autenticidade, a integridade e a validade jurídica de documentos em forma eletrônica, das aplicações de suporte e das aplicações habilitadas que utilizem certificados digitais, bem como a realização de transações eletrônicas seguras.

Após sete dias úteis da emissão deste documento, poderá ser verificado se a apólice ou endosso foi corretamente registrado no site www.susep.gov.br da SUSEP - Superintendência de Seguros Privados, Autarquia Federal responsável pela fiscalização, normatização e controle dos mercados de seguros, previdência complementar aberta, capitalização, resseguro e corretagem de seguro. As condições contratuais / regulamento deste produto protocolizados pela sociedade / entidade junto à Susep poderão ser consultadas no site www.susep.gov.br, de acordo com o número de processo constante da apólice / proposta. A certidão de regularidade da sociedade seguradora perante a SUSEP pode ser consultada no site www.susep.gov.br. Este produto está protocolado através do N.º de Processo SUSEP 15414.900195/2014-17 e nº 15414.900195/2014-53.

Atendimento SUSEP: 0800 021 8484 Central de Atendimento Junto: 0800 704 9301 Ouvidoria Junto: 0800 543 0301.



Nº Apólice Seguro Garantia: 10-0775-0310236
 Proposta: 3368761
 Controle Interno (Código Controle): 938859186
 Nº de Registro SUSEP: 05436.2022.0010.0775.0310236.000000



52



FRONTISPÍCIO DE APÓLICE SEGURO GARANTIA

Garantia contratada

Modalidade	Limite Máximo de Garantia (L.M.G)	Ramo
Licitante	R\$ 6.630,00	0775 - GARANTIA SEGURADO - SETOR PÚBLICO

Descrição da Garantia: Coberturas, valores e prazos previstos na Apólice:

Modalidade e Cobertura Adicional	Importância Segurada	Vigência	
		Início	Término
Licitante	R\$ 6.630,00	18/04/2022	18/08/2022

Demonstrativo de Prêmio:

Prêmio Líquido Licitante	R\$	189,99
Adicional de Fracionamento	R\$	0,00
I.O.F.	R\$	0,00
Prêmio Total	R\$	189,99

Condições de Pagamento:

Parcela
1

Vencimento
25/04/2022

Nº Carnê
12929931

Valor(R\$)
189,99

Em atendimento à Lei 12.741/12 informamos que incidem as alíquotas de 0,65% de PIS/Pasep e de 4% de COFINS sobre os prêmios de seguros, deduzidos do estabelecido em legislação específica. O(s) valor(es) acima descrito(s), é(são) devido(s) no cenário desta contratação de cobertura(s). Pode(m) sofrer alteração(ões) quando contratada(s) isoladamente ou em outra composição.

[Handwritten signature]



Nº Apólice Seguro Garantia: 10-0775-0310236
 Proposta: 3368761
 Controle Interno (Código Controle): 938859186
 Nº de Registro SUSEP: 05436.2022.0010.0775.0310236.000000



53

FRONTISPÍCIO DE APÓLICE SEGURO GARANTIA

Objeto da Garantia

Esta apólice, de riscos declarados, garante indenização, até o valor fixado na apólice, se o Tomador adjudicatário se recusar a assinar o Contrato Principal, nas condições propostas, dentro do prazo estabelecido no Edital de Licitação TOMADA DE PREÇO Nº 12/2022/PMBC/MA.

Esta apólice é emitida de acordo com as condições da Circular da Susep n.º 477/13

ESTA APÓLICE NÃO PODERÁ SER UTILIZADA COMO COMPLEMENTO OU ENDOSSO DE APÓLICE ANTERIORMENTE FORNECIDA POR ESTA SEGURADORA REFERENTE AO MESMO EDITAL E/OU CONTRATO OBJETO DESTES SEGUROS.

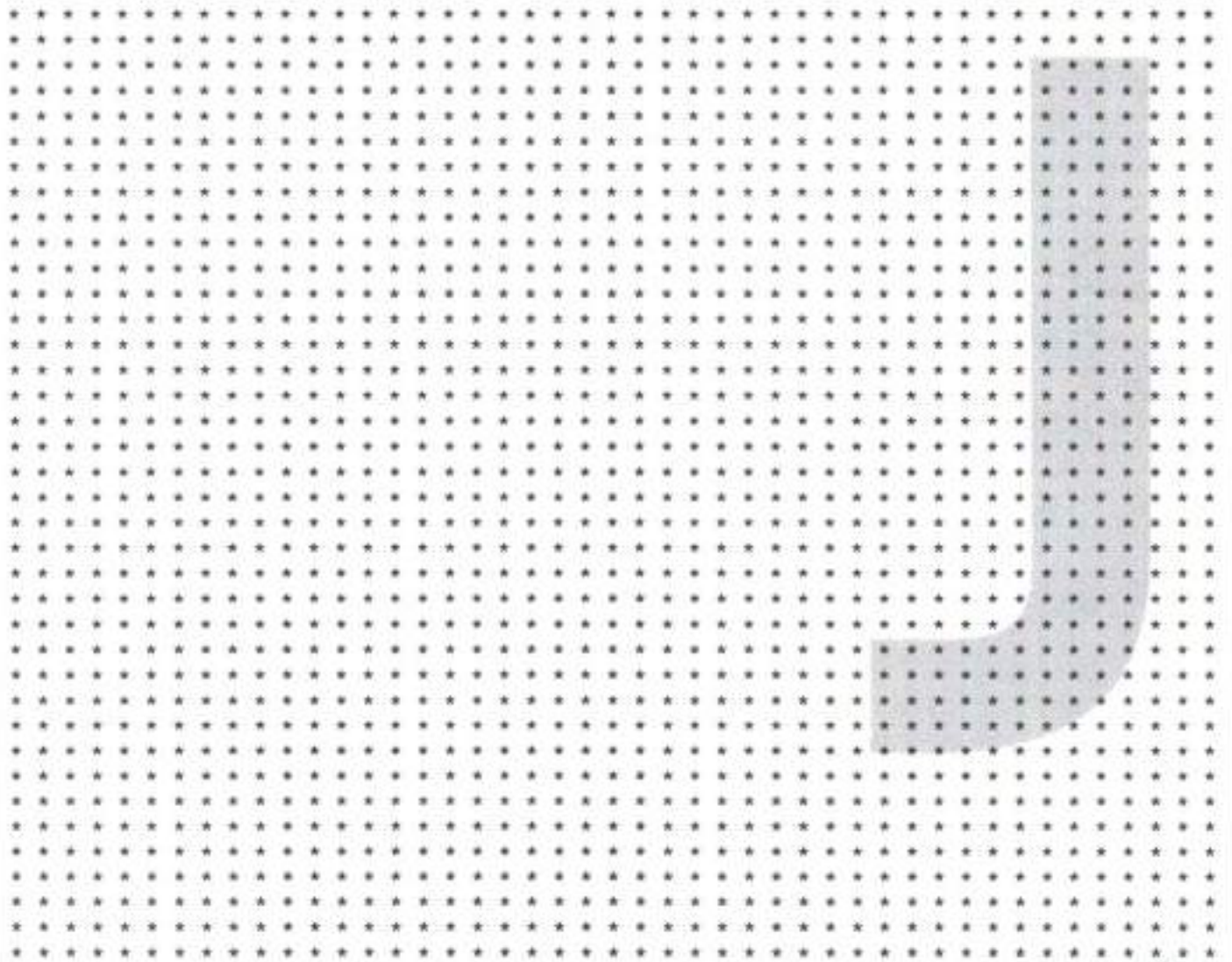

Handwritten signature



Nº Apólice Seguro Garantia: 10-0775-0310236

Proposta: 3368761

Controle Interno (Código Controle): 938859186

Nº de Registro SUSEP: 05436.2022.0010.0775.0310236.000000

junto
SEGUROS

CONDIÇÕES GERAIS

54



CIRCULAR SUSEP 477/13 - PLANO PADRONIZADO

CAPÍTULO I - CONDIÇÕES GERAIS - RAMO 0775

SEGURO GARANTIA – SEGURADO: SETOR PÚBLICO

1. Objeto:

1.1. Este contrato de seguro garante o fiel cumprimento das obrigações assumidas pelo tomador perante o segurador, conforme os termos da apólice e até o valor da garantia fixado nesta, e de acordo com a(s) modalidade(s) e/ou cobertura(s) adicional(is) expressamente contratada(s), em razão de participação em licitação, em contrato principal pertinente a obras, serviços, inclusive de publicidade, compras, concessões e permissões no âmbito dos Poderes da União, Estados, do Distrito Federal e dos Municípios, ou, ainda as obrigações assumidas em função de:

I – processos administrativos;

II – processos judiciais, inclusive execuções fiscais;

III – parcelamentos administrativos de créditos fiscais, inscritos ou não, em dívida ativa;

IV – regulamentos administrativos.

1.2. Encontram-se também garantidos por este seguro os valores devidos ao segurador, tais como multas e indenizações, oriundos do inadimplemento das obrigações assumidas pelo tomador, previstos em legislação específica, para cada caso.

2. Definições:

Aplicam-se a este seguro, as seguintes definições:

2.1. Apólice: documento, assinado pela seguradora, que representa formalmente o contrato de Seguro Garantia.

2.2. Condições Gerais: conjunto das cláusulas, comuns a todas as modalidades e/ou coberturas de um plano de seguro, que estabelecem as obrigações e os direitos das partes contratantes.

2.3. Condições Especiais: conjunto das disposições específicas relativas a cada modalidade e/ou cobertura de um plano de seguro, que alteram as disposições estabelecidas nas Condições Gerais.

2.4. Condições Particulares: conjunto de cláusulas que alteram, de alguma forma, as Condições Gerais e/ou Condições Especiais, de acordo com cada segurador.

2.5. Contrato Principal: todo e qualquer ajuste entre órgãos ou entidades da Administração Pública (segurado) e particulares (tomadores), em que haja um acordo de vontades para a formação de vínculo e a estipulação de obrigações recíprocas, seja qual for a denominação utilizada.



Nº Apólice Seguro Garantia: 10-0775-0310236

Proposta: 3368761

Controle Interno (Código Controle): 938859186

Nº de Registro SUSEP: 05436.2022.0010.0775.0310236.000000

junto
SEGUROS

55



- 2.6. Endosso: instrumento formal, assinado pela seguradora, que introduz modificações na apólice de Seguro Garantia, mediante solicitação e anuência expressa das partes.
- 2.7. Indenização: pagamento dos prejuízos e/ou multas resultantes do inadimplemento das obrigações cobertas pelo seguro.
- 2.8. Limite Máximo de Garantia: valor máximo que a seguradora se responsabilizará perante o segurado em função do pagamento de indenização.
- 2.9. Prêmio: importância devida pelo tomador à seguradora, em função da cobertura do seguro, e que deverá constar da apólice ou endosso.
- 2.10. Processo de Regulação de Sinistro: procedimento pelo qual a seguradora constatará ou não a procedência da reclamação de sinistro, bem como a apuração dos prejuízos cobertos pela apólice.
- 2.11. Proposta de Seguro: instrumento formal de pedido de emissão de apólice de seguro, firmado nos termos da legislação em vigor.
- 2.12. Relatório Final de Regulação: documento emitido pela seguradora no qual se transmite o posicionamento acerca da caracterização ou não do sinistro reclamado, bem como os possíveis valores a serem indenizados.
- 2.13. Segurado: a Administração Pública ou o Poder Concedente.
- 2.14. Seguradora: a sociedade de seguros garantidora, nos termos da apólice, do cumprimento das obrigações assumidas pelo tomador.
- 2.15. Seguro Garantia: seguro que garante o fiel cumprimento das obrigações assumidas pelo tomador perante o segurado, conforme os termos da apólice.
- 2.16. Sinistro: o inadimplemento das obrigações do tomador cobertas pelo seguro.
- 2.17. Tomador: devedor das obrigações por ele assumidas perante o segurado.

3. Aceitação:

- 3.1. A contratação/alteração do contrato de seguro somente poderá ser feita mediante proposta assinada pelo proponente, seu representante ou por corretor de seguros habilitado. A proposta escrita deverá conter os elementos essenciais ao exame e aceitação do risco.
- 3.2. A seguradora fornecerá, obrigatoriamente, ao proponente, protocolo que identifique a proposta por ela recepcionada, com a indicação da data e da hora de seu recebimento.
- 3.3. A seguradora terá o prazo de 15 (quinze) dias para se manifestar sobre a aceitação ou não da proposta, contados da data de seu recebimento, seja para seguros novos ou renovações, bem como para alterações que impliquem modificação do risco.
- 3.3.1. Caso o proponente do seguro seja pessoa física, a solicitação de documentos complementares, para análise e aceitação do risco, ou da alteração proposta, poderá ser feita apenas uma vez, durante o prazo previsto no item 3.3..
- 3.3.2. Se o proponente for pessoa jurídica, a solicitação de documentos complementares

APÓLICE DIGITAL



Nº Apólice Seguro Garantia: 10-0775-0310236

Proposta: 3368761

Controle Interno (Código Controle): 938859186

Nº de Registro SUSEP: 05436.2022.0010.0775.0310236.000000

junto
SEGUROS



56

poderá ocorrer mais de uma vez, durante o prazo previsto no item 3.3., desde que a seguradora indique os fundamentos do pedido de novos elementos, para avaliação da proposta ou taxaço do risco.

3.3.3. No caso de solicitação de documentos complementares, para análise e aceitação do risco, ou da alteração proposta, o prazo de 15 (quinze) dias previsto no item 3.3. ficará suspenso, voltando a correr a partir da data em que se der a entrega da documentação.

3.4. No caso de não aceitação da proposta, a seguradora comunicará o fato, por escrito, ao proponente, especificando os motivos da recusa.

3.5. A ausência de manifestação, por escrito, da seguradora, no prazo acima aludido, caracterizará a aceitação tácita do seguro.

3.6. Caso a aceitação da proposta dependa de contratação ou alteração de resseguro facultativo, o prazo aludido no item 3.3. será suspenso até que o ressegurador se manifeste formalmente, comunicando a seguradora, por escrito, ao proponente, tal eventualidade, ressaltando a consequente inexistência de cobertura enquanto perdurar a suspensão.

3.7. A emissão da apólice ou do endosso será feita em até 15 (quinze) dias, a partir da data de aceitação da proposta.

4. Valor da Garantia:

4.1. O valor da garantia desta apólice é o valor máximo nominal por ela garantido.

4.2. Quando efetuadas alterações previamente estabelecidas no contrato principal ou no documento que serviu de base para a aceitação do risco pela seguradora, o valor da garantia deverá acompanhar tais modificações, devendo a seguradora emitir o respectivo endosso.

4.3. Para alterações posteriores efetuadas no contrato principal ou no documento que serviu de base para a aceitação do risco pela seguradora, em virtude das quais se faça necessária a modificação do valor contratual, o valor da garantia poderá acompanhar tais modificações, desde que solicitado e haja o respectivo aceite pela seguradora, por meio da emissão de endosso.

5. Prêmio do Seguro:

5.1. O tomador é responsável pelo pagamento do prêmio à seguradora por todo o prazo de vigência da apólice.

5.2. Fica entendido e acordado que o seguro continuará em vigor mesmo quando o tomador não houver pagado o prêmio nas datas convencionadas.

5.2.1. Não paga pelo tomador, na data fixada, qualquer parcela do prêmio devido, poderá a seguradora recorrer à execução do contrato de contragarantia.

5.3. Em caso de parcelamento do prêmio, não será permitida a cobrança de nenhum valor adicional, a título de custo administrativo de fracionamento, devendo ser garantido ao tomador, quando houver parcelamento com juros, a possibilidade de antecipar o pagamento de qualquer uma das parcelas, com a consequente redução proporcional dos juros pactuados.

5.4. Se a data limite para o pagamento do prêmio a vista ou de qualquer uma de suas

APÓLICE DIGITAL



Nº Apólice Seguro Garantia: 10-0775-0310236

Proposta: 3368761

Controle Interno (Código Controle): 938859186

Nº de Registro SUSEP: 05436.2022.0010.0775.0310236.000000

junto
SEGUROS



58

parcelas coincidir com dia em que não haja expediente bancário, o pagamento poderá ser efetuado no primeiro dia útil em que houver expediente bancário.

5.5. A sociedade seguradora encaminhará o documento de cobrança diretamente ao tomador ou seu representante, observada a antecedência mínima de 5 (cinco) dias úteis, em relação à data do respectivo vencimento.

6. Vigência:

6.1. Para as modalidades do Seguro Garantia nas quais haja a vinculação da apólice a um contrato principal, a vigência da apólice será igual ao prazo estabelecido no contrato principal, respeitadas as particularidades previstas nas Condições Especiais de cada modalidade contratada.

6.2. Para as demais modalidades, a vigência da apólice será igual ao prazo informado na mesma, estabelecido de acordo com as disposições previstas nas Condições Especiais da respectiva modalidade.

6.3. Quando efetuadas alterações de prazo previamente estabelecidas no contrato principal ou no documento que serviu de base para a aceitação do risco pela seguradora, a vigência da apólice acompanhará tais modificações, devendo a seguradora emitir o respectivo endosso.

6.4. Para alterações posteriores efetuadas no contrato principal ou no documento que serviu de base para a aceitação do risco pela seguradora, em virtude das quais se faça necessária a modificação da vigência da apólice, esta poderá acompanhar tais modificações, desde que solicitado e haja o respectivo aceite pela Seguradora, por meio da emissão de endosso.

7. Expectativa, Reclamação e Caracterização do Sinistro:

7.1. A Expectativa, Reclamação e Caracterização do Sinistro serão especificadas para cada modalidade nas Condições Especiais, quando couberem.

7.2. A seguradora descreverá nas Condições Especiais os documentos que deverão ser apresentados para a efetivação da Reclamação de Sinistro.

7.2.1. Com base em dúvida fundada e justificável, a seguradora poderá solicitar documentação e/ou informação complementar.

7.3. A Reclamação de Sinistros amparados pela presente apólice poderá ser realizada durante o prazo prescricional, nos termos da Cláusula 17 destas Condições Gerais;

7.4. Caso a seguradora conclua pela não caracterização do sinistro, comunicará formalmente ao segurado, por escrito, sua negativa de indenização, apresentando, conjuntamente, as razões que embasaram sua conclusão, de forma detalhada.

8. Indenização:

8.1. Caracterizado o sinistro, a seguradora cumprirá a obrigação descrita na apólice, até o limite máximo de garantia da mesma, segundo uma das formas abaixo, conforme for acordado entre as partes:

I – realizando, por meio de terceiros, o objeto do contrato principal, de forma a lhe dar continuidade, sob a sua integral responsabilidade; e/ou

APÓLICE DIGITAL



Nº Apólice Seguro Garantia: 10-0775-0310236

Proposta: 3368761

Controle Interno (Código Controle): 938859186

Nº de Registro SUSEP: 05436.2022.0010.0775.0310236.000000

junto
SEGUROS



(58)

II – indenizando, mediante pagamento em dinheiro, os prejuízos e/ou multas causados pela inadimplência do tomador, cobertos pela apólice.

8.2. Do prazo para o cumprimento da obrigação:

8.2.1. O pagamento da indenização ou o início da realização do objeto do contrato principal deverá ocorrer dentro do prazo máximo de 30 (trinta) dias, contados da data de recebimento do último documento solicitado durante o processo de regulação do sinistro.

8.2.2. Na hipótese de solicitação de documentos de que trata o item 7.2.1., o prazo de 30 (trinta) dias será suspenso, reiniciando sua contagem a partir do dia útil subsequente àquele em que forem completamente atendidas as exigências.

8.2.3. No caso de decisão judicial ou decisão arbitral, que suspenda os efeitos de reclamação da apólice, o prazo de 30 (trinta) dias será suspenso, reiniciando sua contagem a partir do primeiro dia útil subsequente a revogação da decisão.

8.3. Nos casos em que haja vinculação da apólice a um contrato principal, todos os saldos de créditos do tomador no contrato principal serão utilizados na amortização do prejuízo e/ou da multa objeto da reclamação do sinistro, sem prejuízo do pagamento da indenização no prazo devido.

8.3.1. Caso o pagamento da indenização já tiver ocorrido quando da conclusão da apuração dos saldos de créditos do tomador no contrato principal, o segurado obriga-se a devolver à seguradora qualquer excesso que lhe tenha sido pago.

9. Atualização de Valores:

9.1. O não pagamento das obrigações pecuniárias da seguradora, inclusive da indenização nos termos da Cláusula 8 destas Condições Gerais, dentro do prazo para pagamento da respectiva obrigação, acarretará em:

a) atualização monetária, a partir da data de exigibilidade da obrigação, sendo, no caso de indenização, a data de caracterização do sinistro; e

b) incidência de juros moratórios calculados "pro rata temporis", contados a partir do primeiro dia posterior ao término do prazo fixado.

9.2. O índice utilizado para atualização monetária será o IPCA/IBGE - Índice de Preços ao Consumidor Amplo da Fundação Instituto Brasileiro de Geografia e Estatística - ou índice que vier a substituí-lo, sendo calculado com base na variação positiva apurada entre o último índice publicado antes da data de obrigação de pagamento e aquele publicado imediatamente anterior à data de sua efetiva liquidação.

9.3. Os juros moratórios, contados a partir do primeiro dia posterior ao término do prazo fixado para pagamento da obrigação, serão equivalentes à taxa que estiver em vigor para a mora do pagamento de impostos devidos à Fazenda Nacional.

9.4. O pagamento de valores relativos à atualização monetária e juros de mora será feito independente de qualquer interpelação judicial ou extrajudicial, de uma só vez, juntamente com os demais valores devidos no contrato.

10. Sub-Rogação:



Nº Apólice Seguro Garantia: 10-0775-0310236

Proposta: 3368761

Controle Interno (Código Controle): 938859186

Nº de Registro SUSEP: 05436.2022.0010.0775.0310236.000000

junto
SEGUROS

59



10.1. Paga a indenização ou iniciado o cumprimento das obrigações inadimplidas pelo tomador, a seguradora sub-rogar-se-á nos direitos e privilégios do segurado contra o tomador, ou contra terceiros cujos atos ou fatos tenham dado causa ao sinistro.

10.2. É ineficaz qualquer ato do segurado que diminua ou extinga, em prejuízo do segurador, os direitos a que se refere este item.

11. Perda de Direitos:

O segurado perderá o direito à indenização na ocorrência de uma ou mais das seguintes hipóteses:

I – Casos fortuitos ou de força maior, nos termos do Código Civil Brasileiro;

II – Descumprimento das obrigações do tomador decorrente de atos ou fatos de responsabilidade do segurado;

III – Alteração das obrigações contratuais garantidas por esta apólice, que tenham sido acordadas entre segurado e tomador, sem prévia anuência da seguradora;

IV – Atos ilícitos dolosos ou por culpa grave equiparável ao dolo praticados pelo segurado, pelo beneficiário ou pelo representante, de um ou de outro;

V – O segurado não cumprir integralmente quaisquer obrigações previstas no contrato de seguro;

VI – Se o segurado ou seu representante legal fizer declarações inexatas ou omitir de má-fé circunstâncias de seu conhecimento que configurem agravação de risco de inadimplência do tomador ou que possam influenciar na aceitação da proposta;

VII – Se o Segurado agravar intencionalmente o risco;

12. Concorrência de Garantias:

No caso de existirem duas ou mais formas de garantia distintas, cobrindo cada uma delas o objeto deste seguro, em benefício do mesmo segurado ou beneficiário, a seguradora responderá, de forma proporcional ao risco assumido, com os demais participantes, relativamente ao prejuízo comum.

13. Concorrência de Apólices:

É vedada a utilização de mais de um Seguro Garantia na mesma modalidade para cobrir o objeto deste contrato, salvo no caso de apólices complementares.

14. Extinção da Garantia:

14.1. A garantia expressa por este seguro extinguir-se-á na ocorrência de um dos seguintes eventos, o que ocorrer primeiro, sem prejuízo do prazo para reclamação do sinistro conforme item 7.3. destas Condições Gerais:



Nº Apólice Seguro Garantia: 10-0775-0310236

Proposta: 3368761

Controle Interno (Código Controle): 938859186

Nº de Registro SUSEP: 05436.2022.0010.0775.0310236.000000

junto
SEGUROS



(61)

16. Controvérsias:

16.1. As controvérsias surgidas na aplicação destas Condições Contratuais poderão ser resolvidas:

I – por arbitragem; ou

II – por medida de caráter judicial.

16.2. No caso de arbitragem, deverá constar, na apólice, a cláusula compromissória de arbitragem, que deverá ser facultativamente aderida pelo segurado por meio de anuência expressa.

16.2.1. Ao concordar com a aplicação desta cláusula, o segurado estará se comprometendo a resolver todos os seus litígios com a sociedade seguradora por meio de Juízo Arbitral, cujas sentenças têm o mesmo efeito que as sentenças proferidas pelo Poder Judiciário.

16.2.2. A cláusula de arbitragem é regida pela Lei nº 9307, de 23 de setembro de 1996.

17. Prescrição:

Os prazos prescricionais são aqueles determinados pela lei.

18. Foro:

As questões judiciais entre seguradora e segurado serão processadas no foro do domicílio deste.

19. Disposições Finais

19.1. A aceitação do seguro estará sujeita à análise do risco.

19.2. As apólices e endossos terão seu início e término de vigência às 24hs das datas para tal fim neles indicadas.

19.3. O registro deste plano na Susep não implica, por parte da Autarquia, incentivo ou recomendação à sua comercialização.

19.4. Após sete dias úteis da emissão deste documento, poderá ser verificado se a apólice ou endosso foi corretamente registrado no site da Susep - www.susep.gov.br.

19.5. A situação cadastral do corretor de seguros pode ser consultada no site www.susep.gov.br, por meio do número de seu registro na Susep, nome completo, CNPJ ou CPF.

19.6. Este seguro é contratado a primeiro risco absoluto.

19.7. Considera-se como âmbito geográfico das modalidades contratadas todo o território nacional, salvo disposição em contrário nas Condições Especiais e/ou Particulares da Apólice.

19.8. Os eventuais encargos de tradução referentes ao reembolso de despesas efetuadas no

APÓLICE DIGITAL



Nº Apólice Seguro Garantia: 10-0775-0310236

Proposta: 3368761

Controle Interno (Código Controle): 938859186

Nº de Registro SUSEP: 05436.2022.0010.0775.0310236.000000

junto
SEGUROS



exterior ficarão totalmente a cargo da Sociedade Seguradora.

62

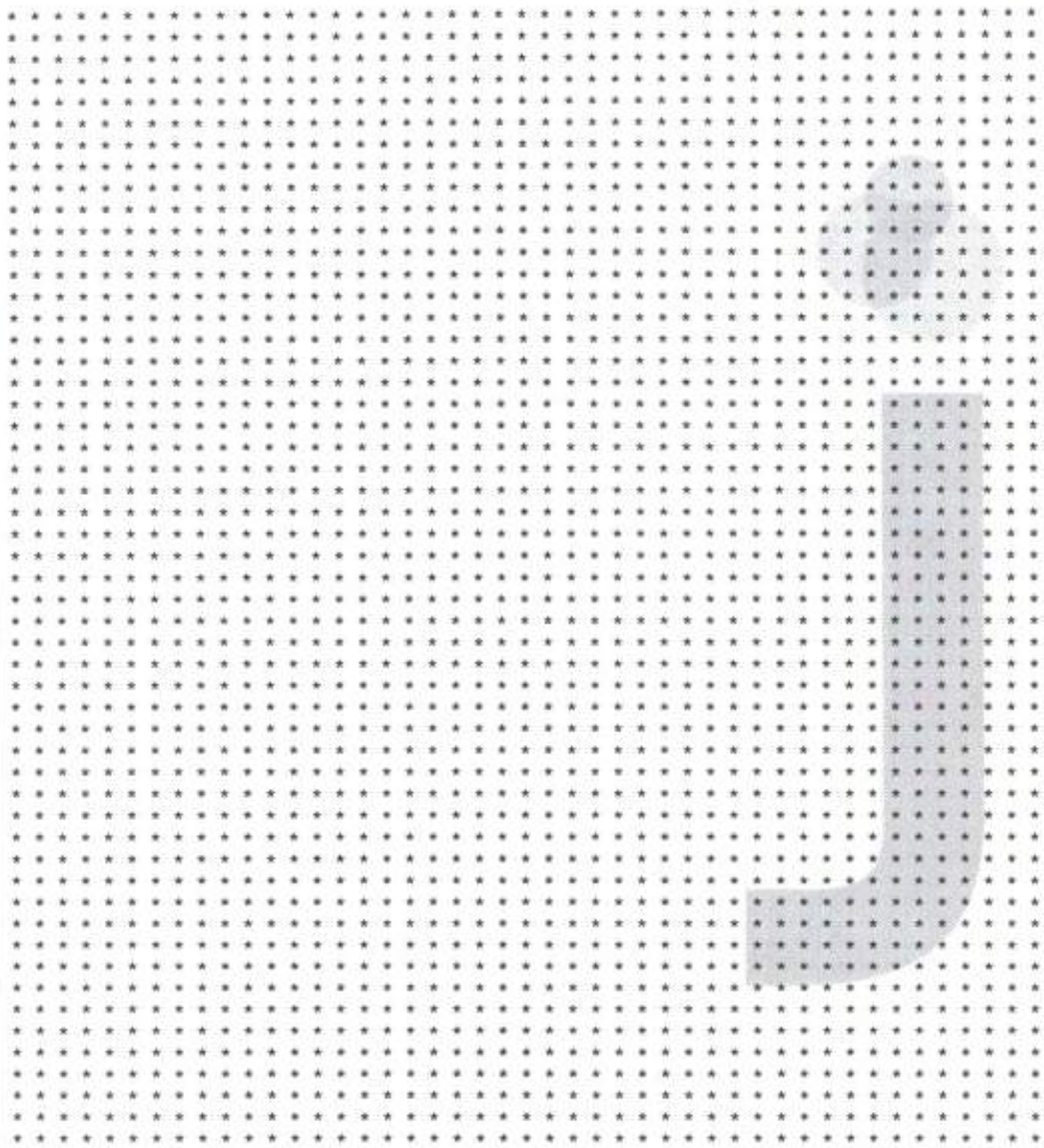

[Handwritten signature]

APÓLICE DIGITAL



Nº Apólice Seguro Garantia: 10-0775-0310236

Proposta: 3368761

Controle Interno (Código Controle): 938859186

Nº de Registro SUSEP: 05436.2022.0010.0775.0310236.000000

junto
SEGUROS

CONDIÇÕES ESPECIAIS

03



CAPÍTULO II - CONDIÇÕES ESPECIAIS DAS MODALIDADES - RAMO 0775

SEGURO GARANTIA DO LICITANTE

PROCESSO SUSEP n.º 15414.900195/2014-17.

1. Objeto:

1.1 Este contrato de seguro garante a indenização, até o valor da garantia fixado na apólice, pelos prejuízos decorrentes da recusa do tomador adjudicatário em assinar o contrato principal nas condições propostas no edital de licitação, dentro do prazo estabelecido.

1.2 Encontram-se também garantidos por este contrato de seguro os valores das multas e indenizações devidos à Administração Pública em decorrência do sinistro.

2. Definições:

Para efeito desta modalidade, aplicam-se, também, as definições constantes do art. 6º da Lei nº 8.666/93.

I – Riscos Declarados: Itens expressamente descritos na apólice, aos quais se restringe a cobertura securitária. Ou seja, a responsabilidade da Seguradora está restrita aos riscos expressamente descritos neste documento.;

II – Prejuízos: Perda pecuniária comprovada decorrentes da recusa do tomador adjudicatário em assinar o contrato principal nas condições propostas e dentro do prazo estabelecido no Edital de Licitação.

3. Vigência:

A vigência da apólice coincidirá com o prazo previsto no edital para a assinatura do contrato principal.

4. Reclamação e Caracterização do Sinistro:

4.1. Reclamação: o segurado comunicará a seguradora da recusa do tomador adjudicatário em assinar o contrato principal nas condições propostas, dentro do prazo estabelecido no edital de licitação, data em que restará oficializada a Reclamação do Sinistro.

4.1.1. Para a Reclamação do Sinistro será necessária a apresentação dos seguintes documentos, sem prejuízo do disposto no item 7.2.1. das Condições Gerais:



Nº Apólice Seguro Garantia: 10-0775-0310236

Proposta: 3368761

Controle Interno (Código Controle): 938859186

Nº de Registro SUSEP: 05436.2022.0010.0775.0310236.000000

junto
SEGUROS



64

a) Cópia do edital de licitação;

b) Cópia do termo de adjudicação;

c) Planilha, relatório e/ou correspondências informando os valores dos prejuízos sofridos e/ou decisão que aplicou as multas contratuais na forma do edital de licitação, acompanhada dos documentos comprobatórios;

d) comprovante de intimação do Tomador para assinatura do contrato, acompanhado do demonstrativo de sua recusa/inércia e das devidas justificativas, se houver.

4.2. Caracterização: quando a seguradora tiver recebido todos os documentos listados no item 4.1.1. e, após análise, ficar comprovada a inadimplência do tomador em relação às obrigações cobertas pela apólice, o sinistro ficará caracterizado, devendo a seguradora emitir o relatório final de regulação.

5. Rescisão do Contrato de Seguro:

5.1. Quando a presente apólice for caucionada junto ao Segurado, não caberá devolução de prêmio proporcional.

6. Disposições Gerais:

6.1. A presente apólice, de riscos declarados, assegura o cumprimento das obrigações diretas do tomador perante o segurado, especificamente descritas no objeto desta apólice, de acordo com a modalidade de seguro-garantia indicada na mesma, não assegurando riscos referentes a obrigações trabalhistas e previdenciárias, de seguridade social, indenizações a terceiros, danos ambientais e lucros cessantes, bem como riscos referentes a outros ramos ou modalidades de seguro, em conformidade com a legislação nacional referente ao seguro-garantia.

6.2. A inadimplência do tomador deverá ocorrer dentro do prazo de vigência da apólice. Em caso de não observação deste requisito a seguradora ficará isenta de qualquer responsabilidade.

6.3. Fica entendido e concordado que, para efeito indenitário, não estarão cobertos danos e perdas causados direta ou indiretamente por ato terrorista, comprovado com documentação hábil acompanhada de laudo circunstanciado que caracterize a natureza do atentado, independentemente de seu propósito, que tenha sido devidamente reconhecido como atentatório à ordem pública pela autoridade pública competente.

6.4. A validade/cobertura deste documento está condicionada à aceitação/não oposição do segurado em relação a todos os seus termos. Ao aceitar este documento o segurado concorda que a seguradora não terá responsabilidade de indenizar reclamação quanto à cobertura desta garantia se for constatado que o sinistro ou inadimplemento contratual se enquadra nos termos do inciso VI, do item 11 – Perda de Direito, das Condições Gerais.



Nº Apólice Seguro Garantia: 10-0775-0310236
 Proposta: 3368761
 Controle Interno (Código Controle): 938859186
 Nº de Registro SUSEP: 05436.2022.0010.0775.0310236.000000

junto
SEGUROS



65

7. Ratificação:

Ratificam-se integralmente as disposições das Condições Gerais que não tenham sido alteradas pela presente Condição Especial.

Grid area for signature or stamp.

[Handwritten signature]

APÓLICE DIGITAL



Nº Apólice Seguro Garantia: 10-0775-0310236
 Proposta: 3368761
 Controle Interno (Código Controle): 938859186
 Nº de Registro SUSEP: 05436.2022.0010.0775.0310236.000000



56

CONDIÇÕES PARTICULARES

Fica entendido e acordado que a presente apólice é inalienável e irrevogável até a data prevista como termo final das obrigações contidas no contrato original garantido pelo seguro.

Fica estabelecido que, especificamente para fins indenitários, esta apólice não cobrirá quaisquer prejuízos e/ou demais penalidades decorrentes da violação de normas anticorrupção perpetradas com participação dolosa do Segurado e/ou seus representantes.

"No tocante à alocação dos riscos previstos nesta garantia, havendo contrariedade e/ou divergência entre as disposições previstas na presente apólice/endorso e no contrato e/ou aditivos garantidos, prevalecerão sempre as disposições da presente apólice/endorso."

"Cabe ao tomador a conferência das condições e termos desta apólice e/ou endosso, estando de pleno acordo que a Seguradora a preste e cumpra, tal como disposto no presente documento."

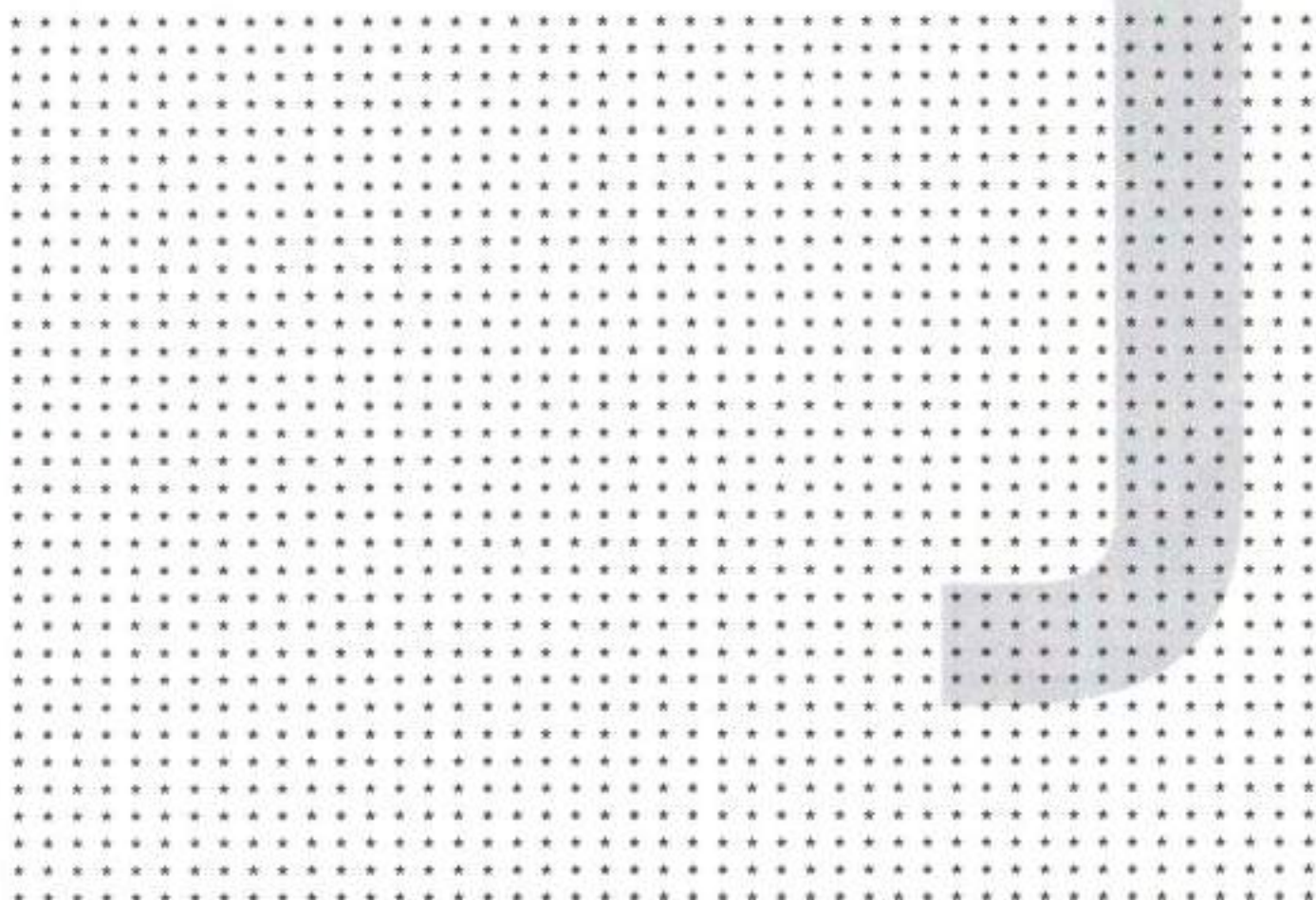

[Handwritten signature]



Nº Apólice Seguro Garantia: 10-0775-0310236
Proposta: 3368761
Controle Interno (Código Controle): 938859186
Nº de Registro SUSEP: 05436.2022.0010.0775.0310236.000000

junto
SEGUROS

Devolução de Documento



No caso de devolução deste documento antes do final de vigência nele expresso, preencher os campos abaixo e enviar para a Seguradora.

Em conformidade com a cláusula 14 - inciso I, das Condições Gerais, estamos procedendo a devolução do documento nº 10-0775-0310236

Local e Data

PREFEITURA MUNICIPAL DE BARRA DO CORDA

Nome:

RG:

Cargo:



APÓLICE DIGITAL



MINISTÉRIO DA FAZENDA
SUPERINTENDÊNCIA DE SEGUROS PRIVADOS



68

CERTIDÃO DE REGULARIDADE

Certificamos que JUNTO SEGUROS S.A., CNPJ 84948157000133, está autorizada a operar, conforme PORTARIA 1139, publicado(a) no D.O.U. de 03/12/1991, nos termos da legislação vigente.

Certificamos ainda que a entidade não se encontra, nesta data, sob regime de Direção Fiscal, Intervenção, Liquidação Extrajudicial ou Fiscalização Especial, e não está cumprindo penalidade de suspensão imposta pela SUSEP.

Dados complementares e esta certidão atualizada podem ser obtidos em www.susep.gov.br ou por meio de petição à Autarquia.

Código da Certidão: **CR05436_04042022_183358_272**

Esta Certidão é válida por 30 dias, não prevalecendo sobre certidões geradas posteriormente.

Rio de Janeiro, 04 de Abril de 2022.

SUSEP - Superintendência de Seguros Privados



ALVORADA CONSTRUIR LTDA

Construções Serviços e Locações

CNPJ: 05.703.869-0001/16



69

QUALIFICAÇÃO TÉCNICA

CONSTRUTORA ALVORADA

[Handwritten mark]

[Handwritten mark]



Conselho Regional de Engenharia e Agronomia do Estado do Maranhão

CERTIFICAMOS que a Empresa mencionada encontra-se registrada neste Conselho, nos Termos da Lei 5.194/66, conforme os dados impressos nesta certidão. CERTIFICAMOS, ainda, que até a presente data, a referida pessoa jurídica e seu(s) responsável(e) técnico(s) estão quites com suas anuidades e demais obrigações junto ao Conselho Regional de Engenharia e Agronomia do Maranhão - CREA-MA, estando habilitada a exercer suas atividades, circunscrita à(s) atribuição(ões) de seu(s) responsável(veis) técnico(s).

Interessado(a)

Empresa: ALVORADA CONSTRUIR LTDA-ME

CNPJ: 05.703.859/0001-18

Registro: 0000011204

Categoria: Matriz

Capital Social: R\$ 400.000,00

Data do Capital: 04/06/2014

Faixa: 3

Objetivo Social: COMERCIO DE ARTIGOS DE PAPELARIA;CONSTRUCAO DE EDIFICIOS(RESIDENCIA, INDUSTRIAS, COMERCIAIS E DE SERVICOS); COLETA DE RESIDUOS NAO-PERIGOSOS; CONSTRUCAO DE RODOVIAS E FERROVIAS; OBRAS DE URBANIZACAO - RUAS, PRAÇAS E CALÇADAS; CONSTRUCAO DE ESTACOES E REDES DE DISTRIBUICAO DE ENERGIA ELETRICA; CONSTRUCAO DE REDES DE ABASTECIMENTO DE AGUA, COLETA DE ESGOTO E CONSTRUCOES CORRELATAS, EXCETO OBRAS DE IRRIGACAO; CONSTRUCAO DE INSTALACOES ESPORTIVAS E RECREATIVAS; OBRAS DE TERRAPLENAGEM; COMERCIO DE MERCADORIAS EM GERAL, COM PREDOMINANCIA DE PRODUTOS ALIMENTICIOS - MINIMERCADOS, MERCEARIAS E ARMAZENS, COMERCIO VAREJISTA DE PRODUTOS ALIMENTICIOS EM GERAL OU ESPECIALIZADO EM PRODUTOS ALIMENTICIOS NAO ESPECIFICADOS ANTERIORMENTE (ARROZ, OLEO VEGETAL, FARINHA, ETC); COMERCIO VAREJISTA DE MATERIAIS DE CONSTRUCAO EM GERAL; COMERCIO VAREJISTA ESPECIALIZADO DE EQUIPAMENTOS E SUPRIMENTOS DE INFORMÁTICA; COMERCIO VAREJISTA ESPECIALIZADO DE ELETRODOMESTICOS E EQUIPAMENTOS DE AUDIO E VIDEO; COMERCIO VAREJISTA DE MOVEIS; COMERCIO DE ARTIGOS DE PAPELARIA; TRANSPORTE ESCOLAR; LOCACAO DE AUTOMOVEIS SEM CONDUTOR; ALUGUEL DE MAQUINAS E EQUIPAMENTOS AGRICOLAS SEM OPERADOR; ALUGUEL DE MAQUINAS E EQUIPAMENTOS PARA CONSTRUCAO SEM OPERADOR, EXCETO ANDAIMES

Restrições Relativas ao Objetivo Social: OBSERVAÇÃO: EMPRESA HABILITADA PARA ATUAR SOMENTE NA AREA DA ENGENHARIA CIVIL (NO AMBITO DAS ATRIBUICOES DE SEU RESPONSÁVEL TÉCNICO)

Endereço Matriz: RUA CEARÁ, 85, VILA MARIANA, RIBAMAR FIGUENE, MA, 65638000

Tipo de Registro: Registro Definitivo de Empresa

Data Inicial: 09/04/2012

Data Final: Indefinido

Registro Regional: 0000011204EMMA

Descrição

CERTIDÃO DE REGISTRO E QUITAÇÃO PESSOA JURÍDICA

Informações / Notas

- A capacidade técnico-profissional da empresa é comprovada pelo conjunto dos acervos técnicos dos profissionais constantes de seu quadro técnico.
- Esta certidão perderá a validade, caso ocorra qualquer alteração posterior dos elementos cadastrais nela contidos

Última Anuidade Paga

Ano: 2022 (1/1)

Autos de Infração

Nada consta

Responsáveis Técnicos

Profissional: WALDEGNO SALUSTIANO DE ALMEIDA SILVA JUNIOR

Registro: 1100237178

CPF: 515.537.673-49

Data Início: 09/04/2012

Data Fim: Indefinido

Data Fim de Contrato: Indefinido

Título do Profissional

ENGENHEIRO CIVIL

Atribuição: ART. 7 DA RESOLUÇÃO 215, DE 29/06/73, DO CONFEA.

Tipo de Responsabilidade: RESPONSÁVEL TÉCNICO

Sócios

Sócio: REINALDO GOMES DA SILVA

CPF: 505.086.953-88



70





CERTIDÃO DE REGISTRO E QUITAÇÃO
PESSOA JURÍDICA
Lei Federal Nº 5194 de 24 de Dezembro de 1966

CREA-MA

Nº 861977/2022
Emissão: 13/03/2022
Validade: 09/09/2022
Chave: C220A

Conselho Regional de Engenharia e Agronomia do Estado do Maranhão

Função: SOCIO

Sócio: AURIA NUBIA SILVA DO NASCIMENTO

CPF: 436.231.153-04

Função: SOCIA



(71)

[Handwritten signature]





**CERTIDÃO DE REGISTRO E QUITAÇÃO
PESSOA FÍSICA**
Lei Federal Nº 5194 de 24 de Dezembro de 1966

CREA-MA**Nº 861050/2022****Emissão: 22/02/2022****Validade: 31/03/2023****Chave: 7b2bc****Conselho Regional de Engenharia e Agronomia do Estado do Maranhão**

CERTIFICAMOS que o profissional mencionado encontra-se registrado neste Conselho, nos termos da Lei 5.194/66, de 24/12/1966, conforme os dados acima. CERTIFICAMOS, ainda, face o estabelecimento nos artigos 68 e 69 da referida Lei, que o interessado não se encontra em débito com o CREA-MA.

Interessado(a)Profissional **WALDEGNO SALLUSTIANO DE ALMEIDA SILVA JUNIOR**

Registro: 1100237178

CPF: 515.537.673-49

Tipo de Registro: Registro Definitivo de Profissional (DIPLOMADO NO PAÍS)

Data de registro: 31/07/2006

72

**Título(s)****GRADUAÇÃO**

ENGENHEIRO CIVIL

Atribuição: ART. 7 DA RESOLUÇÃO 218, DE 29/06/73, DO CONFEA.

Instituição de Ensino: UNIVERSIDADE ESTADUAL DO MARANHÃO - CAMPUS SAOLUIS

Data de Formação: 27/09/2002

Descrição

CERTIDÃO DE REGISTRO E QUITAÇÃO PESSOA FÍSICA

Informações / Notas

- A falsificação deste documento constitui-se em crime previsto no Código Penal Brasileiro, sujeitando o(a) autor(a) à respectiva ação penal.
- CERTIFICAMOS que caso ocorra(m) alteração(ões) no(s) elemento(s) contido(s) neste documento, esta Certidão perderá a sua validade para todos os efeitos.
- Esta certidão perderá a validade, caso ocorra qualquer alteração posterior dos elementos cadastrais nela contidos.
- Válido em todo território nacional.

Última Anuidade Paga

Ano: 2022 (1/1)

Autos de Infração

Nada consta

Responsabilidades Técnicas

Empresa: ALVORADA CONSTRUIR LTDA-ME

Registro: 0000011204

CNPJ: 05.703.889/0001-16

Data Início: 09/04/2012

Data Fim: Indefinido

Data Fim de Contrato: Indefinido

Tipo de Responsabilidade: RESPONSÁVEL TÉCNICO



ALVORADA CONSTRUIR LTDA

Construções Serviços e Locações

CNPJ: 05.703.869-0001/16



FICHO ÚNICO DE
RIBAMAR FIQUENE-MA

TERMO DE CONTRATO Nº 003/2020

(43)



TERMO DE CONTRATO QUE ENTRE SI CELEBRAM DE UM LADO A EMPRESA ALVORADA CONSTRUIR LTDA DE OUTRO O ENGENHEIRO CIVIL WALDEGNO SALUSTIANO DE ALMEIDA SILVA JUNIOR, PARA PRESTAÇÃO DOS SERVIÇOS TÉCNICOS.

Pelo presente Instrumento Particular de Contrato de Prestação de Serviços Técnicos, de um lado a empresa **ALVORADA CONSTRUIR LTDA**, inscrita no CNPJ, sob o nº 05.703.869/0001-16, situada na Rua Ceará nº 65 – Vila Mariana, Ribamar Fiquene/MA, e seu representante legal o Srº **REINALDO GOMES DA SILVA**, brasileiro casado, portador do CPF nº 505.086.953-68 e RG nº 15535762000-6/GEJUSPC –MA, doravante denominado **Contratante** e do outro lado o Engenheiro Civil **WALDEGNO SALUSTIANO DE ALMEIDA SILVA JUNIOR**, crea nº 1100237178 brasileiro casado residente a Quadra X, casa 18, Ipase São Luis/MA, aqui denominado **Contratado**, conforme as cláusulas e condições abaixo.

CLÁUSULA PRIMEIRA – Pelo presente instrumento, a **CONTRATADA** obriga-se a prestação de Serviços Técnicos como Responsável Técnico pela Pessoa Jurídica, conforme suas atribuições.

CLÁUSULA SEGUNDA - O valor deste contrato e de 6 (seis) salário Mínimos mensais para uma carga horária de 2 (duas) horas diárias, totalizando 10 (dez) horas semanais.

CLÁUSULA TERCEIRA – A duração deste Contrato e por tempo indeterminado, podendo ser rescindido por qualquer uma das partes com 30 dias de antecedência.

CLÁUSULA QUARTA – Fica eleito o foro da Comarca de Montes Altos, Estado do Maranhão, para dirimir quaisquer dúvidas oriundas do presente instrumento.

(Handwritten signatures and initials)

ALVORADA CONSTRUIR LTDA

Construções Serviços e Locações

CNPJ: 05.703.869-0001/16



OFÍCIO ÚNICO DE RIBAMAR FIQUENE-MA

E, para a firmeza do que foi pactuado, firmam este instrumento contratual em 3 (três) vias de igual teor e um efeito na presença das testemunhas abaixo assinado.



74

Ribamar Fiquene, 18 de Junho de 2020

74

Reinaldo Gomes da Silva

Alvorada Construir Ltda
CONTATANTE



Waldego Satustiano de Almeida Silva JUNIOR

Waldego Satustiano de Almeida Silva JUNIOR
CONTRATADO

7º Ofício Extrajudicial de Fiquene-MA - CNS

RECONHECIMENTO

Reconheço a autenticidade da assinatura de ALMEIDA SILVA JUNIOR - Rua N. Inapereita-MA, 18 de Junho de 2020. Emissão: R\$ 16,00 FERC: R\$ 1,54 TERC: R\$ 17,54

Ricardo de Sousa Rocha - Escrivente Autorizado

Selo: RECPR0209193191181231440821

Consulte a validade deste selo em selo.tjma.jus.br

VÁLIDO SOMENTE SEM EMENDAS OU RASURAS

7º Ofício Extrajudicial de Fiquene-MA - CNS

RECONHECIMENTO

Reconheço a autenticidade da assinatura de REINALDO GOMES DA SILVA - Rua N. Inapereita-MA, 18 de Junho de 2020. Emissão: R\$ 16,00 FERC: R\$ 1,54 TERC: R\$ 17,54

Ricardo de Sousa Rocha - Escrivente Autorizado

Selo: RECPR0209193191181231440821

Consulte a validade deste selo em selo.tjma.jus.br

VÁLIDO SOMENTE SEM EMENDAS OU RASURAS

Testemunhas:

Serventia Extrajudicial de Ribamar Fiquene-MA

ANA GRECIA ALMEIDA RIZZO FONTANELA
NOTARIA E REGISTRADORA
CNS 14.919-5

Requer Judicial - TJMA

Nº SELO AUTENT 1401950034G1CPSS1THP12

Certifico e dou fé que esta fotocópia é reprodução fiel do original RIBAMAR FIQUENE/MA, 30/03/2022 14:59:49 Ató 13.18

Total R\$ 5,69 Emol R\$ 5,14 FERC: R\$ 0,15 FADEP R\$ 0,20 FEMP R\$ 0,20 Consulte em <http://selo.tjma.jus.br>

Rua Liberdade Rocha, nº 220, Centro, Ribamar Fiquene-MA - Cep: 65.938-000 - Fone: (98) 3364.0500

1) _____
Nome:
CPF:

2) _____
Nome:
CPF:



[Handwritten signatures]



CREA / MA

Conselho Regional de Engenharia e Agronomia do Maranhão
WEB - 70347 / 2014

CERTIDAO DE ACERVO TÉCNICO

CERTIDÃO : WEB - 70347 / 2014
PROTOCOLO : PRO0006078114
DATA DE EMISSÃO : 28/02/2014



45

Por delegação de poderes constantes na(o) Decisão de Diretoria, Número : 0021/2008, de 06/03/2008, da Presidência do Conselho Regional de Engenharia e Agronomia do Maranhão, em cumprimento ao disposto na resolução 1025, de 12/10/2009 do CONFEA, CERTIFICAMOS que o Profissional abaixo qualificado registrou a(s) Anotação(ões) de Responsabilidade(s) Técnica(s) - ART's, constante(s) da Presente CERTIDÃO, tendo sido comprovada a execução e conclusão da(s) obra(s) a(s) serviço(s) indicado(s) conforme descrição(ões) abaixo.

Nome do Profissional : WALDEGNO SALUSTIANO DE ALMEIDA SILVA JUNIOR

Matrícula : 1100237178XXXX

CPF : 51553787349

Título(s)

Engenheiro Civil

Pós-Graduação(ões)

ART(s)

ART: 00011002371785053910 Tipo da ART: Indefinido

Registrada em : 23/11/2012

Excedida em : 28/01/2014

Endereço da Obra : RUA PARÁ, S/N, VILA MARIANA, CEP : 65938000 RIBAMAR FIQUENE/MA

Proprietário : PREFEITURA MUNICIPAL DE RIBAMAR FIQUENE

Empresa : ALVORADA CONSTRUIR LTDA

Contratante : PREFEITURA MUNICIPAL DE RIBAMAR FIQUENE

EXECUCAO DE QUADRA POLIESPORTIVA COM ARQUIBANCADA EM ALVENARIA CONCENCIOANL, ABERTA, PISO EM CONCRETO INDUSTRIAL, TENDO

CERCA PERIMETAL METALICA TIPO ALAMBRADO COM AREA DE 1426,00M2

E nada mais tendo sido requerido, expedimos a presente CERTIDÃO DE ACERVO TÉCNICO, com a(s) respectiva(s) baixa(s) de ART(s), averbando-se o(s) TESTADO(s), DECLARAÇÃO(ões) e/ou CERTIDÃO(ões) em anexo como parte integrante da mesma, somente os serviços a que se referem as atribuições do profissional acima citado, devidamente cancelada, que vai datada e assinada, por quem de direito.

Silva

[Handwritten Signature]
Raimundo Nonato Neri Farias
Inspetor Chefe do CREAMA
Inspeção de Imperato





01/07/1962

ESTADO DO MARANHÃO
PREFEITURA MUNICIPAL DE RIBAMAR FIQUENE
CNPJ 01.598.547/0001-01



76

ATESTADO DE CAPACIDADE TÉCNICA

Atestamos, para os devidos fins e a quem interessar possa, que nos foram prestados com bom desempenho e nada tendo que desabone a conduta do prestador, os serviços descritos abaixo e com as seguintes características:

- Contrato nº 049/2012, Convênio nº040/2011;
- Endereço da obra: Rua pará, s/nº Bairro Vila Mariana, Ribamar Fiquene – Ma CEP; 65938-00;
- Período de execução da obra: 31/07/2012 a 31/12/2012;
- Dados da Contratante: Prefeitura Municipal de Ribamar Fiquene - Ma, Av. Wanderly Ferraz s/nº centro, CNPJ nº 01.598.547/0001-01;
- Dados da Contratada: Alvorada Construir Ltda, cnpj nº05.703.869/0001-16, Rua Ceará nº65, Vila Mariana, Ribamar Fiquene – Ma;

CREA - MA.
AVERBANDO O PRESENTE
ATESTADO COMO PARTE
INTEGRANTE DA CERTIDÃO
Nº 70347 Fis. 01 A 05

Rosângela Maria de Jesus
Engenheira Civil
Impulso & Torção

Av. Tocantins, nº 242 - Centro - Ribamar Fiquene - MA - CEP: 65.938-000.
Telefone: (99) 3586 - 1009



ESTADO DO MARANHÃO
 PREFEITURA MUNICIPAL DE RIBAMAR FIQUENE
 CNPJ 01.598.547/0001-01

- Responsável Técnico: Eng.º Civil Waldegno Salustiano de Almeida Silva Junior (registro nacional nº 1100237178);
- Descrição da Obra: execução de uma Quadra Poliesportiva com arquibancadas em alvenarias concencional, aberta, piso em concreto industrial, tendo cerca perimental metálica tipo alambrado com área de 1.429 m², tudo em conformidade com as normas estabelecidas na Tomada de Preço nº014/2012 – CPL e Contrato de Prestação de Serviços nº049/2012;
- Nº da ART de execução: 00011002371785053910

Por ser verdade, firmamos o presente

Ribamar Fiquene/MA, 28 de Dezembro de 2012

 Dione Alves da Silva
 CPF Nº729.436.453-20
 Prefeito Municipal

CREA - MA.
 ATESTADO EM PRESENTE
 ATESTADO EM PARTE
 INTEGRAL DA CERTIDÃO
 N.º 70347 de 01 A 05

 Rosângela Maria da Silva
 Engenheira Civil
 Inscrição de Engenharia nº 11



ALVORADA CONSTRUIR

Alvorada Construir Ltda.

CNPJ: 05.703.869/0001-16

Insc. Municipal: 75457-9

CREA - MA

AVERBAÇÃO DE OBRAS

ATEC - MA

INTEGRAÇÃO DE IDENTIDADE

N.º 70347-01 A 05

Data: 10/03/2010

PLANILHA ORÇAMENTARIA

ITEM	DESCRIÇÃO DOS SERVIÇOS	UN	QUANT.	UNIT.	TOTAL
01	SERVIÇOS INICIAIS				
01.01	PLACA INDICATIVA DE OBRA POR M2	M2	6,00	R\$ 187,64	R\$ 1.125,82
01.02	PLACA DE INAUGURACAO EM ALUMINIO 60X40CM	UN	1,00	R\$ 578,46	R\$ 578,46
01.03	LOCACAO DE QUADRAS	M2	1.454,98	R\$ 1,01	R\$ 1.469,53
01.04	ABRIGO PROVISORIO, C/1 PAVIMENTO, P/ALOJAMENTO E DEPOSITO	M2	35,00	R\$ 65,54	R\$ 2.293,90
01.05	LIGACAO PROVISORIA DE AGUA E SANITARIO	UN	1,00	R\$ 898,59	R\$ 898,59
01.08	LIGACAO PROVISORIA DE LUZ E FORCA	UN	1,00	R\$ 103,53	R\$ 103,53
	Sub Total do Item				R\$ 6.469,83
02	FUNDAÇÃO				
02.01	ATERRO APILOADO DE 20 CM C/ AQUISICAO DE MATERIAL DMT 3 KM	M3	363,75	R\$ 59,47	R\$ 21.631,92
02.02	ESCAVACAO MANUAL DE VALAS EM TERRA, ATE 2,00M	M3	33,71	R\$ 28,99	R\$ 977,32
02.03	TABUAS DE MADEIRA BRANCA P/FUNDAÇOES, UTILIZACAO 5 VEZES	M2	98,04	R\$ 41,51	R\$ 4.069,74
02.04	LASTRO DE CONCRETO, INCLUSIVE LANCAMENTO	M3	1,75	R\$ 534,96	R\$ 935,53
02.05	ARMADURA CA-50 MEDIA DIAM 6,35 A 9,52MM (1/4 A 3/8")	KG	666,06	R\$ 11,67	R\$ 7.772,96
02.06	ARMADURA CA-60B FINA DIAM 3,40 A 6,00 MM	KG	93,75	R\$ 14,10	R\$ 1.321,81
02.07	FABRIC., LANC. E ADENS. CONCRETO 15 MPA	M3	2,36	R\$ 614,01	R\$ 1.450,60
02.08	ALVENARIA DE EMBAZAMENTO COM TIJOLO CERAMICO FURADO ESP.20CM	M2	65,12	R\$ 87,43	R\$ 5.693,79
02.09	REATERRO APILOADO DE VALAS	M3	11,81	R\$ 37,11	R\$ 438,36
	Sub Total do Item				R\$ 44.292,03
03	SUPER-ESTRUTURA				
03.01	FORMA DE TABUAS DE MADEIRA BRANCA, UTILIZACAO 2 VEZES	M2	151,76	R\$ 65,68	R\$ 9.967,27
03.02	ARMADURA CA-50 MEDIA DIAM 6,25 A 9,52MM (1/4 A 3/8")	KG	687,58	R\$ 11,67	R\$ 8.024,06
03.03	ARMADURA CA-60B FINA DIAM 3,40 A 6,00MM	KG	89,72	R\$ 14,10	R\$ 1.265,03
03.04	CONCRETO 15 MPA - FAB. LANC. E ADENSAMENTO	M3	8,44	R\$ 716,94	R\$ 6.053,34
	Sub Total do Item				R\$ 25.309,70
04	VEDAÇÃO				
04.01	TJ. CERAM. FURADOS 10X20X20CM, ARG. MISTA C/SAIBRO, ESP. 10CM	M2	182,57	R\$ 48,80	R\$ 8.909,32
04.02	TJ. CERAM. FURADOS 10X20X20CM, ARG. MISTA C/SAIBRO, ESP. 20CM	M2	102,87	R\$ 87,43	R\$ 8.993,82
	Sub Total do Item				R\$ 17.903,24
05	PISO				
05.01	PISO KORODUR C/ ACABAMENTO ASPERO	M2	580,01	R\$ 78,63	R\$ 45.605,90
05.02	LASTRO DE CONCRETO ESP. 6 CM	M2	580,01	R\$ 40,72	R\$ 23.617,86
05.03	PISO RUSTICO DE CONCRETO RIPADO, 100X100CM, JUNTAS DE 10CM, INCLUINDO LASTRO ESP 6CM	M2	288,57	R\$ 79,30	R\$ 22.883,97
05.04	ARMADURA CA-60B FINA DIAM 3,40 A 6,00 MM	KG	1.285,95	R\$ 14,10	R\$ 17.849,93
	Sub Total do Item				R\$ 109.957,66
06	REVESTIMENTO				
06.01	CHAPISCO COM ARGAMASSA DE CIMENTO E AREIA, 1:3	M2	468,01	R\$ 10,29	R\$ 4.815,78
06.02	REBOCO ARGAMASSA CIM/AREIA 1:3 ESP. 2,5CM	M2	468,01	R\$ 28,88	R\$ 13.516,01
	Sub Total do Item				R\$ 18.331,79
07	PINTURA				
07.01	LATEX ACRILICA, DUAS DEMAOS EM PAREDES, S/MASSA	M2	468,01	R\$ 17,93	R\$ 8.391,36
07.02	DEMARCAÇÃO DE QUADRA ESPORTIVA C/TINTA ACRILICA	M	527,87	R\$ 21,62	R\$ 11.412,59
07.03	PINT. PISO INT./EXT. C/TINTA BASE RESINA ACRIL. -QUARTZO, 2 DEM.	M2	288,57	R\$ 20,21	R\$ 5.832,09
07.04	PINTURA DE LOGOTIPOS EM PAREDES C/ TINTA A OLEO	M2	45,00	R\$ 143,72	R\$ 6.467,40
07.05	PINTURA ESMALTE EM ALAMBRADO E EQUIPAMENTOS DA QUADRA	M2	960,00	R\$ 30,89	R\$ 29.654,40
	Sub Total do Item				R\$ 61.757,79
08	EQUIPAMENTOS DE QUADRA				

ALVORADA CONSTRUIR

Alvorada Construir Ltda.

CNPJ: 05.703.869/0001-16

Insc. Municipal: 75457-9

CREA - MA
 AVERBAMOS O PRESENTE
 ATESTADO EM SUA PARTE
 INTEGRANTE DA CERTIDÃO
 N.º 70347/15.01 A 05

Obra:	Construção de Quadra Poliesportiva com arquibancada
Local:	RIBAMAR FIQUENE
Date:	10/03/2010

PLANILHA ORÇAMENTARIA

ITEM	DESCRIÇÃO DOS SERVIÇOS	UN	QUANT.	UNIT.	TOTAL
08.01	REDE PARA CESTA DE BASQUETE	UN	2,00	R\$ 46,49	R\$ 92,98
08.02	REDE PARA TRAVE DE FUTEBOL DE QUADRA	UN	2,00	R\$ 160,41	R\$ 320,82
08.03	REDE P/ VOLEI	UN	1,00	R\$ 106,94	R\$ 106,94
08.04	CONFECCAO E ASSENTAMENTO DE TRAVE PARA FUTSAL	UN	2,00	R\$ 2.161,22	R\$ 4.322,44
08.05	CONFECCAO DE MASTRO DE VOLEI	UN	2,00	R\$ 891,52	R\$ 1.783,04
08.06	CHUMBAGEM DE TUBO DE F.G. 4" P/FIX. DE MASTROS DE VOLEI, C/CAP	UN	2,00	R\$ 112,62	R\$ 225,64
08.07	ESTRUTURA PARA CESTA DE BASQUETE	UN	2,00	R\$ 3.487,18	R\$ 6.974,36
08.08	EQUIPAMENTOS DE GINASTICA CONFORME PROJETO EM MADEIRA EM TUBO DE FERRO GALVANIZADO	UN	5,00	R\$ 2.676,83	R\$ 13.384,14
08.09	ALAMBRADO COMPOSTO POR CANO GALV 3"C/ TELA ARAM GALV MALHA DE 2", INC. PORTÕES	M2	344,93	R\$ 171,79	R\$ 59.255,35
Sub Total do Item					R\$ 86.485,71
09	INSTALAÇÃO ELÉTRICA				
09.01	POSTE P/EDIFICACOES,DT 150/10	UN	4,00	R\$ 686,13	R\$ 2.684,52
09.02	PROJETOR RETANGULAR 400W E-40 CHAPA FE LE64 (ESTADIO)	UN	16,00	R\$ 270,46	R\$ 4.327,36
09.03	LAMPADA VAPOR DE METALICO 400W	UN	16,00	R\$ 319,98	R\$ 5.119,68
09.04	REATOR V METAL INT/EXT,AFP C/IGN	UN	16,00	R\$ 354,00	R\$ 5.664,00
09.05	ESCAVACAO MANUAL DE VALAS EM TERRA,ATE 2,00M	M3	2,43	R\$ 28,99	R\$ 70,45
09.06	REATERRO APILOADO DE VALAS	M3	2,43	R\$ 37,11	R\$ 90,18
09.07	ELETRODUTO DE PVC ROSCAVEL,DIAMETRO 32MM(1")	M	58,87	R\$ 11,58	R\$ 681,71
09.08	ELETRODUTO DE PVC ROSCAVEL,DIAMETRO 50MM(1 1/2")	M	37,38	R\$ 20,91	R\$ 781,62
09.09	ELETROD FERRO CLASSE LI,ESM,INCL,CONEXOES,DIAM 32MM (1 1/4")	M	40,00	R\$ 31,27	R\$ 1.250,80
09.10	CAIXA DE PASSAGEM EM ALVENARIA - 1 TIJOLO 40X40X60CM	UN	4,00	R\$ 367,11	R\$ 1.468,44
09.11	DISJUNTOR MONOPOLAR EM QUADRO DE DISTRIBUICAO,20A	UN	4,00	R\$ 20,88	R\$ 83,52
09.12	DISJUNTOR TRIPOLAR EM QUADRO DE DISTRIBUICAO,32A	UN	1,00	R\$ 148,66	R\$ 148,66
09.13	CABO FLEXIVEL ISOLADO EM PVC,P/750V,4MM2	M	316,74	R\$ 5,94	R\$ 1.881,44
09.14	FIO ISOLADO EM PVC,P/750V,10MM2	M	100,00	R\$ 10,14	R\$ 1.014,00
09.15	CABO PP 2X2,5MM2	M	20,00	R\$ 19,89	R\$ 397,80
09.16	CRUZETA DE MADEIRA 2400MM P/ TRANSFORMADOR	UN	4,00	R\$ 63,27	R\$ 253,08
09.17	QUADRO DE DISTRIB DE LUZ,EMBT,ATE 12 DIVISOES,207X332X95MM	UN	1,00	R\$ 619,65	R\$ 619,65
09.18	HASTE DE ATERRAMENTO COBREADA 5/8" X 3 MTS	UN	5,00	R\$ 53,52	R\$ 267,60
09.19	CONECTOR P/ HASTE 19 MM	UN	5,00	R\$ 9,17	R\$ 45,85
09.20	CABO DE COBRE NU 25 MM2 P/ MALHA DE ATERRAMENTO	M	31,60	R\$ 63,40	R\$ 2.016,12
Sub Total do Item					R\$ 28.846,48
10	SERVIÇOS COMPLEMENTARES				
10.01	LASTRO DE AREIA	M3	24,09	R\$ 41,00	R\$ 987,61
10.02	MEIO FIO TIJ.CERAMICO 10X20X20 C/ ARG. 1:3, LASTRO 9 MPA	M	328,33	R\$ 35,79	R\$ 11.750,93
10.03	GRAMA EM MUDAS, E=6CM, INCLUINDO TERRA PRETA	M2	308,63	R\$ 12,37	R\$ 3.817,75
10.04	CAIACAO DE MEIO-FIO	M	328,33	R\$ 0,64	R\$ 210,13
Sub Total do Item					R\$ 16.766,42
11	LIMPEZA				
11.01	LIMPEZA GERAL	M2	1.454,98	R\$ 2,68	R\$ 3.899,35
Sub Total do Item					R\$ 3.899,35
TOTAL DESTE ORÇAMENTO					R\$ 420.000,00

ALVORADA CONSTRUIR

Alvorada Construir Ltda.

CNPJ: 05.703.869/0001-16

Insc. Municipal: 75457-9



OBJETO / OBRA = PROJETO PARA CONSTRUÇÃO DA PRAÇA DE EVENTOS
LOCAL / IMPLANTAÇÃO = SEDE MUNICIPAL DE RIBAMAR FIQUENE
PROPONENTE / PROPRIETÁRIO = PREFEITURA MUNICIPAL DE RIBAMAR FIQUENE
DATA / REFERÊNCIA = 09 de Abril de 2012

ORÇAMENTO SINTÉTICO

ITEM	DISCRIMINAÇÃO DOS SERVIÇOS	PREÇO (R\$) TOTAL	PESO (%)
1.0	SERVIÇOS PRELIMINARES	58.434,10	9,28%
2.0	URBANIZAÇÃO	218.302,75	34,65%
3.0	INSTALAÇÕES ELÉTRICAS	18.360,58	2,91%
4.0	IRRIGAÇÃO DE CANTEIROS	3.778,18	0,60%
5.0	PALCO	249.125,61	39,54%
6.0	QUIOSQUE	78.103,58	12,40%
7.0	LIMPEZA GERAL	3.895,20	0,62%
TOTAL GERAL = R\$		630.000,00	100,00%

CREA - MA
AVERBAMOS O PRESENTE
ATESTADO COMO PARTE
INTEGRANTE DA CERTIDÃO
N. 55577-01 A 12

Rosângela da Silva
Arquiteta e Urbanista
Inscrição de Profissional MA



CREA / MA

Conselho Regional de Engenharia e Agronomia do Maranhão
WEB - 59515 / 2013

CERTIDÃO DE ACERVO TÉCNICO

CERTIDÃO : WEB - 59515 / 2013

PROTOCOLO : PRO0005198913

DATA DE EMISSÃO : 04/09/2013

Por delegação de poderes constantes neste Decreto da Diretoria, Número : 0021/2008, de 06/03/2008, da Presidência do Conselho Regional de Engenharia e Agronomia do Maranhão, em cumprimento ao disposto na resolução 1025, de 12/10/2009 do CONFEA, CERTIFICAMOS que o Profissional abaixo qualificado registrou a(s) Anotação(ões) de Responsabilidade(s) Técnica(s) - ART's, constante(s) da Presente CERTIDÃO, tendo sido comprovada a execução e conclusão da(e) obra(s) e/ou serviço(s) indicado(s) conforme descrição(ões) abaixo.

Nome do Profissional : JOSE JORGE SALUSTIANO DA SILVA FILHO

Carteira : 1103390422AXXX

CPF : 06345328391

Título(s)

Engenheiro Civil

Pós-Graduação(ões)

ART(s)

ART : 02011033904229051310 Tipo de ART Normal

Registrada em : 24/08/2012

Validada em : 15/08/2013

Endereço da Obra : TRAVESSA JOAO ALVES DE MORAIS, LAGOA, CEP : 65645000 MATOESIMA

Proprietário : PREFEITURA MUNICIPAL DE MATOES

Empresa : ITACILOMI ENGENHARIA-PROJETOS E EXECUÇÕES LTDA EPP

Contratante : PREFEITURA MUNICIPAL DE MATOES

CONSTRUCAO DE 01 (QUADRA COBERTA) NO MUNICIPIO DE MATOESIMA OBJETO DO CONTRATO N. 086/2012.

- O VINCULO DO PROFISSIONAL COM A EMPRESA CONTRATADA INICIOU EM 31/07/2012.

- SO SE INCLUI NESTA AVERBAÇÃO OS SERVIÇOS RELACIONADOS NA AREA DE ENGENHARIA CIVIL, FAZENDO-SE PRESENTE SOMENTE O PROFISSIONAL JOSE JORGE SALUSTIANO DA SILVA FILHO, NO AMBITO DE SUAS ATRIBUIÇÕES.

E nada mais tendo sido requerido, expedimos a presente CERTIDÃO DE ACERVO TÉCNICO, com a(s) respectiva(s) lista(s) de ART(s), averbando-se o(s) ATESTADO(S), DECLARAÇÃO(ões) e/ou CERTIDÃO(ões) em anexo como parte integrante da mesma, somente os serviços a que se referem as atribuições do Profissional acima citado, devidamente caracterizada, que vai detaca e asselada, por quem de direito.

JOSE JORGE SALUSTIANO DA SILVA FILHO
Engenheiro Civil
Pós-Graduação em Engenharia de Estruturas

JOSE JORGE SALUSTIANO DA SILVA FILHO
Engenheiro
Presidente do CREA-MA

83



Obra: Construção da Quadra Coberta com Vestiário - João Alves de Moraes
 Padrão: PAR - Programa Pró Infância
 Local: Matões - MA
 ART: Nº 00011033904225051310

PERÍODO DA OBRA: 16/07/2012 À 16/01/2013

PLANILHA ORÇAMENTÁRIA

Item	Descrição	Und	Quantidade
01	SERVIÇOS PRELIMINARES		
01.1	Abrigo provisório c/ pavimento para alojamento e depósito	M2	12,00
01.2	Placa da obra - padrão governo federal	M2	3,00
01.3	Locação da obra - execução de gabarito	M2	861,56
01.4	Instalações provisórias de esgoto	UND	1,00
01.5	Instalações provisórias de energia	UND	1,00
01.6	Instalações provisórias de água	UND	1,00
02	MOVIMENTO DE TERRA		
02.1	Escavação manual solo de 1ª cat. prof. até 1,50m	M3	54,00
02.2	Aterro c/ compactação manual s/ controle, mat. c/ aquisição	M3	295,00
02.3	Reaterro c/compactação manual s/ controle, material da vaia	M3	37,40
02.4	Carga manual de entulho em caminhão basculante	M3	15,00
02.5	Transporte de material, exceto rocha em caminhão até 10km	M3	15,00
03	INFRA-ESTRUTURA		
03.1	SAPATAS		
03.1.1	Lastro de concreto magro traço 1-4-8, espessura 5 cm, preparo mecânico	M2	15,00
03.1.2	Forma plana chapa compensada plastificada, esp.= 12mm util. 5x	M2	26,60
03.1.3	Concreto fck 25 MPa, usinado, inclusive lançamento	M3	6,30
03.2	VIGAS BALDRAMES		
03.2.1	Forma plana chapa compensada plastificada, esp.=12mm util. 5x	M2	260,60
03.2.2	Concreto armado fck 25 MPa usinado, inclusive lançamento	M3	34,30
03.2.3	Impermeabilização com tinta betuminosa em fundações	M2	72,00
04	SUPERESTRUTURA		
04.1	PILARES		
04.1.1	Forma plana chapa compensada plastificada, esp.= 12mm util. 5x	M2	185,50
04.1.2	Concreto armado fck 25 MPa, usinado, inclusive lançamento	M3	18,00
04.2	VIGAS		
4.2.1	Forma plana chapa compensada plastificada, esp.= 12mm util. 5x	M2	110,00
4.2.2	Concreto armado fck 25 MPa, usinado, inclusive lançamento	M3	7,50
04.3	LAJE PREMOLDADA		
04.3.1	Laje premoldada para forro (e=12cm), inclusive capeamento (e=4cm) e escoramento	M2	88,60
05	PAREDES E PAINÉIS		
05.1	Alvenaria de tijolo cerâmico (9x19x24)cm, e= 0,09m, com argamassa (traço 1:8-cimento /areia), junta de 2,0cm	M2	331,00
05.2	Alvenaria de tijolo cerâmico (9x19x24)cm, e= 0,19m, com argamassa (traço) 1:8-cimento /areia), junta de 2,0cm	M2	183,00
05.3	Alvenaria de tijolo cerâmico maciço (4x9x17), esp = 0,04m, com argamassa (traço1:8 -cimento/areia), junta de 2,0cm	M2	28,00
05.4	Elemento vazado de concreto (40x40x7cm)assentados com argamassa (cimento e areia traço1:3)	M2	6,00
05.5	Elemento vazado de concreto (50x50x10cm)anti-chuva assentados com argamassa (cimento e areia traço 1:3)	M2	148,10
06	COBERTURA		
06.1	Estrutura de aço em arco vão de 30m	M2	1.112,56
06.2	Telha metálica em chapa galvanizada e=0.5mm	M2	1.114,00
07	ESQUADRIAS		
07.1	Porta de madeira (1,00x2,10 m) com bandeira (1,00x0,80) inclusive ferragens,conforme projeto de esquadrias	UND	2,00

João Alves de Moraes
 Prefeitura Municipal de João Alves de Moraes

ATENÇÃO: O PRESENCIAL
 ATENDIMENTO NÃO É GARANTIDO
 EXCEÇÃO: EM CASO DE
 Nº 9551/13
 C.C. 07

Handwritten signature and stamp at the bottom center.

Handwritten signature and stamp at the bottom right, including the text: "Secretaria Municipal de Educação - João Alves de Moraes" and "Programa Pró-Infância" with the date "16/01/2013".

221



Obra: Construção da Quadra Coberta com Vestiário - João Alves de Moraes
Padrão: PAR - Programa Pró Infância
Local: Matões - MA
ART: Nº 00011033904225051310

PERÍODO DA OBRA: 16/07/2012 À 16/01/2013

PLANILHA ORÇAMENTARIA

Item	Descrição	Und	Quantidade
07.2	Porta de madeira (0,90x2,10 m) -inclusive ferragens, conforme projeto de esquadrias	UND	1,00
07.3	Porta de madeira -Banheiros e Sanitários (0,60 m) comoleta inclusive targeta metálica	UND	4,00
07.4	Porta de madeira -Banheiros e Sanitários (0,90 m) completa inclusive targeta metálica-WC PNE	UND	2,00
08	REVESTIMENTOS		
08.1	Chapisco c/ argamassa de cimento e areia s/ penetrar traço 1:3 esp. = 5mm./ parede	M2	960,10
08.2	Emboço c/ argamassa de cimento e areia s/ penetrar, traço 1:7	M2	409,10
08.3	Reboco c/argamassa de cim/areia s/penetrar, traço 1:6	M2	551,00
08.4	Revestimento cerâmico de paredes PEI IV -cerâmica 20 x20 cm-incl. rejunte -conforme projeto	M2	325,00
08.5	Revestimento cerâmico de paredes PEI IV -cerâmica 10 x10 cm-incl. rejunte -conforme projeto	M2	81,10
09	PISOS		
09.1	Lastro de brita graduada aplicada (esp.=8 cm)	M2	633,20
09.2	Piso em concreto armado com tela e juntas de dilatação (esp.=10cm)	M2	633,20
09.3	Piso em concreto simples despolado (esp.=5cm), inclusive contrapiso	M2	195,40
09.4	Junta de retração, serrada com disco diamantado, para pavimentos em placa de concreto,profund.= 5cm, inclusive preenchimento com maunique	M	627,05
09.5	Piso cerâmico esmaltado PEI V -33 x 33 cm -incl. rejunte -conforme projeto	M2	62,50
10	PINTURA		
10.1	Aplicação de selador acrílico	M2	847,20
10.2	Demarcação de quadra com tinta acrílica	M	360,00
10.3	Emassamento de superfície, com aplicação de 02 demãos de massa acrílica	M2	88,60
10.4	Esmalte sintético em estrutura de aço carbono 50 micra com revólver	M2	1.114,00
10.5	Pintura c/ primer epoxi em estrutura de aço carbono 25 micra com revólver	M2	1.114,67
10.6	Pintura de acabamento com aplicação de 02 demãos de tinta acrílica	M2	847,20
10.7	Pintura de piso com tinta à base de resina epoxi	M2	480,00
10.8	Pintura em tinta PVA latex (02 demãos), inclusive emassamento	M2	476,00
11	INSTALAÇÕES HIDRÁULICAS		
11.1	"Adaptador soldável curto c/ bolsa-roscas para registro 20 mm -1/2"	UND	4,00
11.2	"Adaptador soldável curto c/ bolsa-roscas para registro 25 mm -3/4"	UND	12,00
11.3	"Adaptador soldável curto c/ bolsa-roscas para registro 32 mm-1"	UND	4,00
11.4	"Adaptador soldável curto c/ bolsa-roscas para registro 50 mm -1-1/2"	UND	4,00
11.5	Bucha de redução soldável curta 50 mm-40 mm	UND	2,00
11.6	Bucha de redução soldável longa 40 mm-25 mm	UND	2,00
11.7	Caixa d'água d'água em fibra de vidro -cap. 3.000 litros	UND	1,00
11.8	Engate flexível plástico	UND	10,00
11.9	Flange para caixa d'água 25 mm	UND	3,00
11.10	Flange para caixa d'água 50 mm	UND	2,00
11.11	Joelho 90º soldável 25 mm	UND	11,00
11.12	Joelho 90º soldável 32 mm	UND	6,00
11.13	Joelho 90º soldável 50mm	UND	8,00
11.14	"Joelho 90º soldável com bucha de -20 mm -1/2"	UND	2,00

João Alves de Moraes
Superintendente de Obras

ATA DA COMISSÃO DE LICITAÇÃO
Nº 00011033904225051310
DE 16/07/2012
SALA DE LICITAÇÃO
Nº 00011033904225051310

Assinatura e rubrica de João Alves de Moraes

Assinatura e rubrica de João Alves de Moraes

85



Obra: Construção da Quadra Coberta com Vestiário - João Alves de Moraes

Padrão: PAR - Programa Pró Infância

Local: Matões - MA

ART: Nº 00011033904225051310

PERÍODO DA OBRA: 16/07/2012 À 16/01/2013

PLANILHA ORÇAMENTÁRIA

Item	Descrição	Und	Quantidade
11.15	Joelho de redução 90º soldável 32 mm-25 mm	UND	4,00
11.16	Joelho de redução 90º soldável com bucha de latão 25 mm-1/2"***	UND	16,00
11.17	Luva de redução soldável 40 mm 32 mm	UND	4,00
11.18	11.18 Luva de redução soldável 50 mm 20 mm	UND	2,00
11.19	Luva soldável 32 mm	UND	4,00
11.20	Luva soldável com rosca -3/4"	UND	8,00
11.21	*Registro de gaveta c/ canopla cromada (1)"	UND	2,00
11.22	*Registro de gaveta c/ canopla cromada (1.1/2)"	UND	2,00
11.23	*Registro de gaveta c/ canopla cromada (1/2)"	UND	2,00
11.24	*Registro de gaveta c/ canopla cromada (3/4)"	UND	2,00
11.25	*Registro de pressão c/ canopla cromada (3/4"***)	UND	8,00
11.26	Tê 90º soldável -25 mm	UND	5,00
11.27	Tê 90º soldável -40 mm	UND	8,00
11.28	Tê 90º soldável -50 mm	UND	4,00
11.29	Tê de redução 90º soldável 32 mm -25 mm	UND	4,00
11.30	Tê de redução 90º soldável 50 mm -40 mm	UND	2,00
11.31	*Torneira cromada para lavatório 1/2"***	UND	8,00
11.32	*Torneira de bóia p/caixa d'água em pvc = 3/4"***	UND	1,00
11.33	Tubo PVC rígido soldável -20 mm	M	27,00
11.34	Tubo PVC rígido soldável -25 mm	M	38,00
11.35	Tubo PVC rígido soldável -32 mm	M	28,00
11.36	Tubo PVC rígido soldável -40 mm	M	14,00
11.37	Tubo PVC rígido soldável -50 mm	M	36,00
11.38	União soldável -20 mm	UND	6,00
11.39	União soldável -50 mm	UND	2,00
11.40	Vaso sanitário para deficientes físicos para válvula de descarga, em louca branca, com acessórios, inclusive assento, conjunto de fixação, anel de vedação, tubo PVC de ligação	UND	2,00
11.41	Vaso sanitário sifonado, para válvula de descarga, em louca branca, com acessórios, inclusive assento plástico, anel de vedação, tubo PVC de ligação	UND	4,00
12	INSTALAÇÕES SANITÁRIAS		
12.1	Bucha de redução longa 50 mm-40 mm	UND	5,00
12.2	Caixa de inspeção de esgoto sifonada (60x60 cm) 12.3 Caixa sifonada	UND	4,00
12.3	Caixa sifonada (100x100x50 mm)	UND	6,00
12.4	Caixa sifonada (150x150x50 mm)	UND	4,00
12.5	Curva 90º curta -40 mm	UND	14,00
12.6	Fossa séptica, em concreto armado, (d 2,50 x h 12,00)	UND	1,00
12.7	Joelho 45º -40 mm	UND	3,00
12.8	Joelho 45º -50 mm	UND	6,00
12.9	Joelho 90º -100 mm	UND	7,00
12.10	*Joelho 90º c/ anel p/ esgoto secundário 40 mm -1.1/2"***	UND	10,00
12.11	Junção simples 100 mm -100 mm	UND	5,00
12.12	Junção simples 100 mm -50 mm	UND	6,00
12.13	Junção simples 50 mm -50 mm	UND	8,00
12.14	*Sifão de copo para pia e lavatório 1" -1.1/2"***	UND	9,00
12.15	Sumidouro em alvenaria (d 2,30 x h 6,00)	UND	1,00
12.16	Tê sanitário 100 mm-50 mm	UND	1,00
12.17	Tubo PVC ponta e bolsa c/ virola -50 mm	M	3,00
12.18	Tubo rígido c/ ponta lisa 100 mm	M	35,00
12.19	Tubo rígido c/ ponta lisa 40 mm	M	20,00

Assinatura: João Alves de Moraes

ATA DE ABERTURA DE ENVELOPE Nº 595/13 - 04.07

Assinatura: João Alves de Moraes

Assinatura: [Illegible]

Assinatura: [Illegible]

90



Obra: Construção da Quadra Coberta com Vestiário - João Alves de Moraes
Padrão: PAR - Programa Pró Infancia
Local: Matões - MA
ART: Nº 00011033904225051310

PERÍODO DA OBRA: 16/07/2012 À 16/01/2013

PLANILHA ORÇAMENTÁRIA

Item	Descrição	Und	Quantidade
12.20	Tubo rígido c/ ponta lisa 50 mm	M	17,00
12.21	"Válvula para lavatório e tanque 1""	UND	9,00
13	DRENAGEM PLUVIAL		
13.1	Caixa em chapa de aço galvanizado n° 24	M	72,00
13.2	Tubo de queda -água pluvial DN=150 mm	M	20,00
13.3	Joelho PVC 90° d=150 mm -tubulação pluvial	UND	4,00
13.4	"Ralo hemisférico tipo ""abacaxi"" com tela de aço com funil de saída cônico"	UND	4,00
13.5	Canaleta de concreto c/ tampa removível em chapa de aço (0,25 x 0,25 x 0,25m)	M	72,00
14	INSTALAÇÕES ELÉTRICAS 127/220		
14.1	"Condutele em alumínio tipo T de 3/4"" inclusive acessórios"	UND	5,00
14.2	"Condutele em alumínio tipo L de 3/4"" inclusive acessórios"	UND	5,00
14.3	"Condutele em alumínio tipo TA de 3/4"" inclusive acessórios"	UND	4,00
14.4	"Condutele em alumínio tipo XA de 3/4"" inclusive acessórios"	UND	1,00
14.5	"Caixa de PVC 4x2"" inclusive espelho"	UND	16,00
14.6	"Caixa PVC octogonal 4x4""	UND	7,00
14.7	Condutor de cobre unipolar, isolamento em PVC/70°C, camada de proteção em PVC, não propagador de chamas, classe de tensão 750V, encordoamento classe 5, flexível, com seção 2,5 mm²	M	190,00
14.8	Condutor de cobre unipolar, isolamento em PVC/70°C, camada de proteção em PVC, não propagador de chamas, classe de tensão 750V, encordoamento classe 5, flexível, com seção 4 mm²	M	820,00
14.9	Condutor de cobre unipolar, isolamento em PVC/70°C, camada de proteção em PVC, não propagador de chamas, classe de tensão 750V, encordoamento classe 5, flexível, com seção 16 mm²	M	14,00
14.10	Condutor de cobre unipolar, isolamento em PVC/90°C, camada de proteção em PVC, não propagador de chamas, classe de tensão 1000V, encordoamento classe 5, flexível, com seção 35 mm²	M	41,00
14.11	Tomada 2p + t de embutir, 10 A, completa	UND	2,00
14.12	Tomada 2p + t para piso, 10 A, completa	UND	1,00
14.13	Interruptor 1 tecla simples	UND	7,00
14.14	Disjuntor termomagnético monopolar 10 A, padrão DIN (linha branca)	UND	5,00
14.15	Disjuntor termomagnético binopolar 20 A, padrão DIN (linha branca)	UND	5,00
14.16	Disjuntor termomagnético binopolar 25 A, padrão DIN (linha branca)	UND	8,00
14.17	Disjuntor termomagnético tripolar 150 A, padrão DIN (linha branca)	UND	2,00
14.18	Disjuntor termomagnético tripolar 175 A, padrão DIN (linha branca)	UND	1,00
14.19	Dispositivo residual diferencial -DR 125A In 30 mA	UND	1,00
14.20	Quadro de distribuição de embutir, com barramento, em chapa de aço, para 4 disjuntores unipolares + 8 bipolares + 1 tripolar + 1 DR, padrão europeu (linha branca), exclusive disjuntores	UND	1,00
14.21	Quadro de distribuição de embutir com barramento, em chapa de aço, para 1 disjuntor unipolar + 5 bipolares + 2 tripolares, padrão europeu (linha branca), exclusive disjuntores	UND	1,00
14.22	"Eletroduto de pvc rígido roscável, 1"" inclusive curvas"	M	22,00
14.23	"Eletroduto de pvc rígido roscável, 3/4"" inclusive curvas"	M	32,00
14.24	"Eletroduto de pvc rígido roscável, 1,1/2"" inclusive curvas"	M	22,00
14.25	"Eletroduto de ferro galvanizado d= 3/4"" inclusive braçadeiras"	M	86,00
14.26	"Eletroduto de ferro galvanizado d= 1"" inclusive braçadeiras"	M	17,00

MA
AVENIDA...
MATÕES - MA
Nº 1512

Handwritten notes and signatures at the bottom of the page.

Handwritten signature and initials on the right side of the page.

87



Obra: Construção da Quadra Coberta com Vestiário - João Alves de Moraes
 Padrão: PAR - Programa Pró Infância
 Local: Matões - MA
 ART: Nº 00011033904225051310

PERÍODO DA OBRA: 16/07/2012 À 16/01/2013

PLANILHA ORÇAMENTÁRIA			
Item	Descrição	Und	Quantidade
14.27	"Eletroduto de ferro galvanizado d= 1.1/2" -inclusive braçadeiras"	M	34,00
14.28	Luminária calha sobrepor p/lamp.fluorescente 2x40w, completa, incl.reator eletrônico e lâmpadas	UND	6,00
14.29	Luminária calha sobrepor p/lamp.fluorescente 1x40w, completa, incl.reator eletrônico e lâmpadas	UND	1,00
14.30	Luminária blindada p/ alta pressão, linha industrial projetor hermético para lâmpada de luz mista de 500 W, com proteção da lâmpada	UND	15,00
15	SISTEMA DE PROTEÇÃO CONTRA DESCARGAS ATMOSFÉRICAS (SPDA)		
15.1	Caixa de inspeção 30x30x40 cm com tampa de ferro fundido	UND	5,00
15.2	"Conector de bronze para haste 5/8""	UND	12,00
15.3	Cordoalha de cobre nu 35 mm ²	UND	24,00
15.4	"Haste tipo Cooperweld 5/8" -5m"	UND	5,00
15.5	Tubo PVC 40 mm	UND	18,00
15.6	Terminal de pressão tipo prensa com 4 parafusos	UND	5,00
16	SERVIÇOS DIVERSOS		
16.1	"Alambrado com tela de arame galvanizado fio 12 bwg, malha 2", revestido em pvc, fixada com tubos de ferro galvanizado 2""	M2	147,00
16.2	"Portão em tubo de ferro galvanizado 2" e tela de arame galvanizado fio 12 bwg, malha 2", revestido em pvc, inclusive dobradiças e fechadura"	UND	4,00
16.3	Bancada em granito cinza andorinha para lavatório com testeiras -espessura 2cm, largura 50 cm, conforme projeto	M	4,80
16.4	Banco de concreto armado polido (l=0,45m) sem arestas, conforme projeto	M	4,80
16.5	"Barra de apoio para deficiente em ferro galvanizado de 11/2", l= 140cm (lavatório), inclusive parafusos de fixação e pintura"	UND	2,00
16.6	"Barra de apoio para deficiente em ferro galvanizado de 11/2", l= 80cm (bacia sanitária e mictório), inclusive parafusos de fixação e pintura"	UND	8,00
16.7	Espelho plano 4mm	M2	4,50
16.8	Estrutura metálica c/ tabelas de basquete	CJ	1,00
16.9	Estrutura metálica de traves de futsal	CJ	1,00
16.10	Estrutura metálica p/ rede de voley	CJ	1,00
16.11	Soleira em granito cinza andorinha, l= 15 cm, e = 2 cm	M	2,90
16.12	Limpeza geral	M2	861,56

[Handwritten signature]
 João Alves de Moraes
 Engenheiro Civil
 CREA-MA 4409-D

[Handwritten signature]
 Wilson S. B. Moreira
 Engenheiro Civil
 CREA-MA 4409-D

Reconheço a Firma e a natureza de
Matões, 18 de junho de 2013
 En. José [Handwritten signature] da verdade
 Tabelião



PROCURADORIA EXTRA JUDICIAL DE MATOES-MA
 Tabela: Mano Alves de Carvalho Junior
 Endereço: Calçada de Nossa Senhora do Carmo
 Juiz: Juiz de Direito Mano Alves de Carvalho Neto
 Rua: Rua Mano Alves de Carvalho

[Handwritten signature]
 Engenheiro Civil
 CREA-MA



Certidão de Acervo Técnico - CAT
Resolução Nº 1025 de 30 de Outubro de 2009
Resolução Nº 218 de 29 de Junho de 1973

CREA-MA

CAT COM REGISTRO DE ATESTADO

694207/2013Nº anterior: WEB555772013
Atividade concluída**Conselho Regional de Engenharia e Agronomia do Estado do Maranhão**

CERTIFICAMOS, em cumprimento ao disposto na Resolução nº 1.025, de 30 de outubro de 2009, do Confea, que consta dos assentamentos deste Conselho Regional de Engenharia e Agronomia do Estado do Maranhão - Crea-MA, o Acervo Técnico do profissional **WALDEGNO SALUSTIANO DE ALMEIDA SILVA JUNIOR** referente à(s) Anotação(ões) de Responsabilidade Técnica - ART abaixo discriminada(s):

Profissional: **WALDEGNO SALUSTIANO DE ALMEIDA SILVA JUNIOR**Registro: **1100237178MA** RNP: **1100237178**Título profissional: **ENGENHEIRO CIVIL**Número da ART: **00011002371785054010** Tipo de ART: **ART**Registrada em: **22/11/2012**Baixada em: **04/06/2013**Forma de registro: **INICIAL**Participação técnica: **INDIVIDUAL**Empresa contratada: **ALVORADA CONSTRUIR LTDA**Contratante: **PREFEITURA MUNICIPAL DE RIBAMAR FIQUENE**CPF/CNPJ: **01.598.547/0001-01**Endereço do contratante: **AV. WANDERLY FERRAZ**

Nº:

Complemento:

Bairro: **CENTRO**Cidade: **RIBAMAR FIQUENE**UF: **MA**CEP: **65938000**

Contrato:

Celebrado em:

Valor do contrato: **R\$ 629.525,00**Tipo de contratante: **PESSOA JURÍDICA**Ação institucional: **Outros**Endereço da obra/serviço: **AV. TOCANTINS**

Nº:

Complemento:

Bairro: **CENTRO**Cidade: **RIBAMAR FIQUENE**UF: **MA**CEP: **65938000**Data de início: **31/07/2012**Conclusão efetiva: **31/12/2012**Finalidade: **SEM DEFINIÇÃO**Proprietário: **PREFEITURA MUNICIPAL DE RIBAMAR FIQUENE**CPF/CNPJ: **01.598.547/0001-01**Atividade Técnica: **1 - ATUACAO ATIVIDADES DE A.R.T. -> MA0217 - PRACA 53 - EXECUCAO 3625 M2;****Observações****EXECUCAO DE PRACA DE EVENTOS COM PALCO, QUIOSQUE E URBANIZACAO COM AREA DE 3625,00M2****Informações Complementares**Certidão de Acervo Técnico nº **694207/2013****04/06/2013****Z5d98**A autenticidade desta Certidão pode ser verificada em: <http://crea-ma.sitac.com.br/publico/>, com a chave: **Z5d98**.



CREA / MA

Conselho Regional de Engenharia e Agronomia do Maranhão
WEB - 55577 / 2013

CERTIDAO DE ACERVO TÉCNICO



CERTIDÃO : WEB - 55577 / 2013

PROTOCOLO : PRO0004877113

DATA DE EMISSÃO : 04/06/2013

Por delegação de poderes constantes na(o) Decisão de Diretoria, Número : 0021/2008, de 06/03/2008, da Presidência do Conselho Regional de Engenharia e Agronomia do Maranhão, em cumprimento ao disposto na resolução 1025, de 12/10/2009 do CONFEA, CERTIFICAMOS que o Profissional abaixo qualificado registrou a(s) Anotação(ões) de Responsabilidade(s) Técnica(s) - ART's, constante(s) da Presente CERTIDÃO, tendo sido comprovada a execução e conclusão da(s) obra(s) e/ou serviço(s) indicado(s) conforme descrição(ões) abaixo.

Nome do Profissional : WALDEGNO SALUSTIANO DE ALMEIDA SILVA JUNIOR

Carteira : 1100237178XXXX

CPF : 51553767349

Título(s)

Engenheiro Civil

Pós-Graduação(ões)

ART(s)

ART: 00011002371755054010 Tipo de ART: indefinido

Registrada em : 23/11/2012

Baixada em : 04/06/2013

Endereço da Obra : AV. TOCANTINS, CENTRO, CEP : 65939000 RIBAMAR FIQUENE/MA

Proprietário : PREFEITURA MUNICIPAL DE RIBAMAR FIQUENE

Empresa : ALVORADA CONSTRUIR LTDA

Contratante : PREFEITURA MUNICIPAL DE RIBAMAR FIQUENE

EXECUCAO DE PRAÇA DE EVENTOS COM PALCÓ, QUIOSQUE E URBANIZACAO COM AREA DE 3625,00M2

E nada mais tendo sido requerido, expedimos a presente CERTIDÃO DE ACERVO TÉCNICO, com a(s) respectiva(s) baixa(s) de ART(s), avertando-se o(s) ATESTADO(s), DECLARAÇÃO(ões) e/ou CERTIDÃO(ões) em anexo como parte integrante da mesma, somente os serviços a que se referem as atribuições do Profissional acima citado, devidamente chancelada, que vai datada e assinada, por quem de direito.

Waldigno Salustiano de Almeida Silva Junior
Assinatura do Profissional

Raimundo Nogueira Neves
Inspetr. Chefe do CREA/MA
Inspeção de Imperat.

[Handwritten initials]





01/01/1997

ESTADO DO MARANHÃO
PREFEITURA MUNICIPAL DE RIBAMAR FIQUENE
CNPJ 01.598.547/0001-01



ATESTADO DE CAPACIDADE TÉCNICA

Atestamos, para os devidos fins e a quem interessar possa, que nos foram prestados com bom desempenho e nada tendo que desabone a conduta do prestador, os serviços descritos abaixo e com as seguintes características:

- Contrato nº 050/20012, Convênio nº005/2012 - Sinfra;
- Endereço da obra: Av. Tocantins, s/nº Bairro Centro, Ribamar Fiquene – Ma
CEP; 65938-00;
- Período de execução da obra: 31/07/2012 a 30/01/2013;
- Dados da Contratante: Prefeitura Municipal de Ribamar Fiquene - Ma, Av.
Wanderly Ferraz s/nº centro, CNPJ nº 01.598.547/0001-01;
- Dados da Contratada: Alvorada Construir Ltda, cnpj nº05.703.869/0001-16, Rua
Ceará nº65, Vila Mariana, Ribamar Fiquene – Ma;

CREA - MA.

AVERBAMOS O PRESENTE
ATESTADO COMO PARTE
INTEGRANTE DA CERTIDÃO
Nº 55577 de 01 de 12

RIBAMAR FIQUENE - MA
RUA S. BERNARDO, 100
CEP: 65938-000

Av. Tocantins, nº 242 - Centro – Ribamar Fiquene - MA – CEP: 65.938-000.
Telefone: (99) 3586 – 1009



ESTADO DO MARANHÃO
PREFEITURA MUNICIPAL DE RIBAMAR FIQUENE
CNPJ 01.598.547/0001-01

- Responsável Técnico: Eng.º Civil Waldegno Salustiano de Almeida Silva Junior (registro nacional nº 1100237178);
- Descrição da Obra: execução de uma Praça de Eventos com Palco coberto em Estrutura Metálica piso colodum, Banheiros, Camarinho, Quiosque e Urbanização com área de 3.625 m², tudo em conformidade com as normas estabelecidas na Tomada de Preço nº016/2012 – CPL e Contrato de Prestação de Serviços nº050/2012;
- Nº da ART de execução: 00011002371785054010

Por ser verdade, firmamos o presente

Ribamar Fiquene/MA, 28 de Dezembro de 2012

Dione Alves da Silva
CPF Nº729.436.453-20
Prefeito Municipal

CREA - MA.
AVERBAMOS O PRESENTE
ATESTADO COMO PARTE
INTEGRANTE DA CERTIDÃO
N.º 55577 de 01 a 12

Rosângela de Almeida Silva
Agente Administrativo
Responsável de Imprensa

ALVORADA CONSTRUIR

Alvorada Construir Ltda.

OBJETO / OBRA - PROJETO PARA CONSTRUÇÃO DA PRACA DE EVENTOS

LOCAL / IMPLANTAÇÃO - SEDE MUNICIPAL DE RIBAMAR FIQUENE

PROPOSTANTE / PROPRIETÁRIO - PREFEITURA MUNICIPAL DE RIBAMAR FIQUENE

DATA / REFERÊNCIA - 09 de Abril de 2012

CNPJ: 05.703.869/0001-16

Insc. Municipal: 75457-9

ORÇAMENTO ANALITICO

ITEM	DISCRIMINAÇÃO DOS SERVIÇOS	UNI	QUANT	PREÇO (R\$)		PESO (%)
				UNIT	TOTAL	
1.0	SERVIÇOS PRELIMINARES				58.434,10	9,28%
1.1	Placa de Obra	m ²	6,00	150,72	904,32	0,14%
1.2	Tapume de chapa de madeira compensada e=6mm c/ portão no Perimetro Total do Terreno	m ²	518,25	35,22	18.252,91	2,90%
1.3	Barracão da obra em madeira c/ cobertura em brasilit	m ²	40,00	211,12	8.444,80	1,34%
1.4	Ligação provisória de água e instalação de sanitário p/ obra	un	1,00	1.464,36	1.464,36	0,23%
1.5	Ligação provisória de luz e força p/ obra	un	1,00	687,78	687,78	0,11%
1.6	Locação da obra (piscos e jardins de praça + palco)	m ²	3.416,93	4,48	15.307,65	2,43%
1.0	Retirada de meio-fio existente	m	235,57	3,32	782,09	0,12%
1.0	Retirada de plantas existentes	m ²	1.503,00	3,78	5.681,34	0,90%
1.10	Carga, transporte e descarga de material para fora DMT até 5Km	m ²	622,40	11,10	6.908,65	1,10%
2.0	URBANIZAÇÃO				218.302,76	34,66%
2.1	GUIAS				7.716,76	1,22%
2.1.1	Meio fio pré-moldado	m	235,57	30,08	7.081,23	1,12%
2.1.2	Meio fio em alvenaria	m	37,45	16,97	635,53	0,10%
2.2	PAVIMENTAÇÃO				192.016,03	30,48%
2.2.1	Regularização e compactação manual do terreno	m ²	3.166,88	2,28	7.220,49	1,15%
2.2.2	Execução de Matabacô em concreto, traço 1:4:8, com brita preta, esp: 7cm, conforme projeto arquitetônico, para piso em CIMENTADO COMUM ÁSPERO	m ²	3.166,88	30,37	96.178,15	15,27%
2.2.3	Execução de CIMENTADO COMUM ÁSPERO, traço 1:4, esp: 1,5 cm, juntas plásticas, piso em CIMENTADO COMUM ÁSPERO	m ²	2.285,78	25,00	57.144,50	9,07%
2.2.4	Execução de CIMENTADO ESTAMPADO, traço 1:4, esp: 1,5 cm	m ²	881,10	35,72	31.472,89	5,00%
2.3	DIVERSOS				10.983,78	1,74%
2.3.1	Banco em armação de ferro fundido com encosto e assento em régua paralela de madeira de lei de 10 cm de largura	un	12,00	625,09	7.501,08	1,19%
2.3.2	Lixeira metálica tipo basculante cap.20L com suporte tubular	un	10,00	345,27	3.482,70	0,55%
2.4	PAISAGISMO				7.586,18	1,20%
2.4.1	Perestrophe Angustifolia (pingo de Ouro)	un	240,00	6,24	1.497,60	0,24%
2.4.2	Ixora Chinesis (alfinete vermelho e amarelo)	un	600,00	6,24	3.744,00	0,59%
2.4.3	Preparo do solo com terra vegetal	m ²	10,00	18,31	183,14	0,03%
2.4.4	Fornecimento e plantio de grama em mudas	m ²	200,04	4,11	822,16	0,13%
2.4.5	Palmeira Imperial	un	8,00	80,36	642,88	0,10%
2.4.6	Terminalia catappa (Amendoeira)	un	20,00	34,82	696,40	0,11%
3.0	INSTALAÇÕES ELÉTRICAS				18.360,58	2,91%
3.1	POSTE DE 8,00m E PROJETORES				18.360,58	2,91%
3.1.1	Aquisição e colocação de poste metálico de 2 pétalas em tubo de ferro galvanizado com 8,00m de altura	un	5,00	1.690,08	8.450,40	1,34%
3.1.2	Lâmpadas de sódio de 400w, 2 reatores e célula fotoelétrica	un	15,00	133,95	2.009,25	0,32%
3.1.3	Assentamento de eletroduto d PVC rígido roscável, diam 32mm	m	281,19	10,65	2.994,67	0,48%
3.1.4	Instal. de fio ou cabo isolado em PVC seção 10 mm ² (F+N)	m	121,23	9,26	1.122,59	0,18%
3.1.4	Instal. de fio ou cabo tripolar em PVC seção 4 mm ² (F+N)	m	31,33	14,64	458,67	0,07%
3.1.5	Caixa de passagem p/ fiação 40x40x40cm em alven. de tijolos maciço 1 vez c/ Tampa C.A e fundo em brita.	un	5,00	243,48	1.217,40	0,19%
3.1.9	Curva 90 para eletroduto PVC Rígido Roscável 32mm	un	1,00	18,73	18,73	0,00%
3.1.6	Instalação de cabo simtenax econax 16 mm ² (bipolar)	m	143,73	13,21	1.898,67	0,30%
3.1.0	Haste de aterramento 5/8"x2400mm com conector	un	10	12,59	125,90	0,02%
3.1.1	Cabo de Cobre Nu #25mm ²	m	10	6,43	64,30	0,01%

CREA - MA

AVERBAMOS O PRESENTE
ATESTADO COMO PARTE
INTEGRANTE DA CERTIDÃO

N. 65577 de 01 de 12

Rosângela
Agente Administrativo

Rua Ceará, 65 - Vila Mariana - CEP: 65.938-000 - Ribamar Fiquene - MA

ALVORADA CONSTRUIR

Alvorada Construir Ltda.

OBJETO / ORÇ - PROJETO PARA CONSTRUÇÃO DA PRACA DE EVENTOS

LOCAL / IMPLANTAÇÃO - SEDE MUNICIPAL DE RIBAMAR FIQUENE

PROponente / PROPRIETÁRIO - PREFEITURA MUNICIPAL DE RIBAMAR FIQUENE

DATA / REFERÊNCIA - 09 de Abril de 2012

CNPJ: 05.703.869/0001-16

Insc. Municipal: 75457-9

ORÇAMENTO ANALÍTICO

ITEM	DISCRIMINAÇÃO DOS SERVIÇOS	UNI	QUANT	PREÇO (R\$)		PESO (%)
				UNIT	TOTAL	
4.0	IRRIGAÇÃO DE CANTEIROS				3.778,18	0,80%
4.1	Torneira de jardins/canteiros 1/2"	un	12,00	11,27	135,24	0,02%
4.2	Tubulação de distribuição p/ torneiras de jardins/canteiros em tubo de PVC soldável marrom 25mm, inclusive conexões	m	220,00	12,17	2.677,40	0,42%
4.3	Tubulação de distribuição p/ torneiras de jardins/canteiros em tubo de PVC soldável marrom 32mm, inclusive conexões	m	16,00	18,07	289,12	0,05%
4.4	Registro de gaveta bruto 32mm	un	2,00	38,17	76,34	0,01%
4.5	Caixa de registro 40x40x40cm em alven. de tijolos maciço 1 vez c/tampa C.A.	un	2,00	267,72	535,44	0,08%
4.6	Coilar de tomada de PVC p/tubos de PVC - PBA 65 x 1", c/trava, inc. adaptador	un	2,00	32,32	64,64	0,01%
5.0	PALCO				249.125,61	39,54%
5.1	FUNDAÇÕES				30.808,31	4,86%
5.1.2	Carga, transporte e descarga de material p/terro DMT até 5Km	m ³	29,75	13,40	398,70	0,05%
5.1.3	Compactação de mecânica de aterro a 95 % do PN	m ³	29,75	3,29	97,89	0,02%
5.1.4	Escavação de cavas para fundações rasas até 2,00m	m ³	45,00	15,18	683,10	0,11%
5.1.5	Lastro em concreto magro e=5cm Fck=11Mpa para fundações	m ²	0,79	361,33	271,00	0,04%
5.1.6	Sapatas em concreto armado Fck=20Mpa	m ³	13,50	1.495,16	20.184,66	3,20%
5.1.7	Cinta de amarração em concreto armado Fck=20Mpa (20x20)cm	m ²	6,00	1.495,16	8.970,96	1,42%
5.2	SUPERESTRUTURA				28.709,17	4,56%
5.2.1	Pilares em concreto armado Fck=20Mpa, conforme projeto estrutural	m ³	2,57	1.495,16	3.837,18	0,61%
5.2.2	Vigas em concreto armado Fck=20Mpa, conforme projeto estrutural	m ³	6,00	1.495,16	8.970,96	1,42%
5.2.3	Laje maciça em concreto armado Fck=20Mpa e escada de acesso	m ³	10,64	1.495,16	15.901,03	2,52%
5.3	VEDAÇÃO				10.701,76	1,70%
5.3.1	Alvenaria de tijolo cerâmico c/8 furos	m ²	395,78	27,04	10.701,76	1,70%
5.4	REVESTIMENTO DE PAREDES E PAINÉIS				25.864,41	4,07%
5.4.1	Chapisco de paredes c/largamassa de cimento e areia 1:3	m ²	791,55	3,87	3.063,30	0,48%
5.4.2	Reboco de paredes com arg. cim/areia 1:6	m ²	668,01	18,75	12.525,18	1,99%
5.4.3	Emboço arg. cim/areia 1:6 e=2cm	m ²	123,54	17,26	2.132,30	0,34%
5.4.6	Revest. cerâmico 30x30cm h=1,50m em banheiros, inc. rejuntamento branco	m ²	123,54	64,30	7.943,62	1,26%
5.5	ESQUADRIAS				16.387,00	2,60%
5.5.1	Porta em madeira semi-óca 0,90x2,10m completa incl. Ferragens	un	5,00	360,77	1.803,85	0,28%
5.5.3	Porta em madeira semi-óca 0,90x1,50m completa incl. Ferragens	un	2,00	312,55	625,10	0,10%
5.5.4	Porta em madeira e vidro 2,40 x 2,10m completa incl. Ferragens	un	3,00	2.768,26	8.304,78	1,32%
5.5.5	Porta tipo Gradil de ferro 1,00x2,10m completa incl. Ferragens	m ²	6,72	125,02	840,13	0,13%
5.5.7	Basculante tipo de alumínio e vidro de 3,70x0,60m	un	4,44	321,48	1.427,37	0,23%
5.5.8	Basculante tipo de alumínio e vidro de 2,20x0,60m	un	1,32	321,48	424,35	0,07%
5.5.9	Basculante tipo de alumínio e vidro de 2,80x0,60m	un	3,36	321,48	1.080,17	0,17%
5.5.10	Basculante tipo de alumínio e vidro de 1,80x0,60m	un	5,40	348,38	1.881,25	0,30%
5.6	PISO				11.663,04	1,85%
5.6.1	Piso de alta resistência em massa granítica, tipo Korodur, executado na apresentação do palco	m ²	125,23	33,93	4.249,05	0,67%



[Handwritten signature]

[Handwritten signature]

[Handwritten signature]

55577-01 A 12

Rosamaria Aguiar Guimarães

Rua Ceará, 65 - Vila Mariana - CEP: 65.938-000 - Ribamar Fiquene - MA

ALVORADA CONSTRUIR

Alvorada Construir Ltda.

OBJETO / OBRA = PROJETO PARA CONSTRUÇÃO DA PRAÇA DE EVENTOS

LOCAL / IMPLANTAÇÃO = SEDE MUNICIPAL DE RIBAMAR FIQUENE

PROponente / PROPRIETÁRIO = PREFEITURA MUNICIPAL DE RIBAMAR FIQUENE

DATA / REFERÊNCIA = 09 de Abril de 2012

CNPJ: 05.703.869/0001-16

Insc. Municipal: 75457-9

ORÇAMENTO ANALÍTICO

ITEM	DISCRIMINAÇÃO DOS SERVIÇOS	UNI	QUANT	PREÇO (R\$)		PESO (%)
				UNIT	TOTAL	
5.6.2	Matacoado em concreto c/ brita preta, traço: 1:4:8, esp = 5cm, executado nos pisos do pav. térreo, camarins e banheiros, sanitários públicos e circulação	m ²	125,23	26,08	3.266,00	0,52%
5.6.4	Piso em cerâmica 30x30cm, PEI-4, argam. de assentamento de cimento/areia (1/5) inclusive rejuntamento, nos pisos do pav. térreo, nos banheiros dos camarins e nos sanitários públicos	m ²	64,51	64,30	4.147,99	0,66%
5.7	INSTALAÇÃO HIDRAÚLICA				2.351,95	0,37%
5.7.1	Ponto água fria tubo pvc 1/2"	un	16,00	64,30	1.028,80	0,16%
5.7.2	Tubo PVC soldável 20mm marrom, inclusive conexões	m	4,50	8,87	39,92	0,01%
5.7.3	Tubo PVC soldável 25mm marrom, inclusive conexões	un	20,00	9,34	186,80	0,03%
5.7.4	Tubo PVC soldável 32mm marrom, inclusive conexões	un	20,00	14,99	299,80	0,05%
5.7.5	Registro de gaveta bruto 32mm	un	4,00	73,22	292,88	0,05%
5.7.6	Caixa de registro 40x40x40cm em alven. de tijolos maciço 1 vez c/tampa C.A.	un	1,00	243,48	243,48	0,04%
5.7.7	Colar de tomada de PVC ptubos de PVC - PBA 65 x 1", c/frava	un	1,00	23,72	23,72	0,00%
5.7.8	Saboneteira de louca 15x15cm	un	5,00	23,81	119,05	0,02%
5.7.9	Porta papel de louca 15x15	un	5,00	23,50	117,50	0,02%
5.8	INSTALAÇÃO SANITÁRIA				14.185,44	2,25%
5.8.1	Ponto esgoto primário/ tubo pvc 100mm	un	7,00	78,59	550,13	0,09%
5.8.2	Ponto esgoto secundário/ tubo pvc 50mm	un	9,00	67,04	603,36	0,10%
5.8.3	Ponto esgoto secundário/ tubo pvc 40mm	un	8,00	57,52	460,16	0,07%
5.8.4	Tubo PVC branco esgoto DN 100mm, inclusive conexões	m	28,84	35,72	1.030,16	0,16%
5.8.5	Tubo PVC branco esgoto DN 50mm, inclusive conexões	m	23,17	25,00	579,25	0,09%
5.8.6	Tubo PVC branco esgoto DN 40mm, inclusive conexões	m	13,92	15,18	211,31	0,03%
5.8.7	Vaso sanitário branco c/ caixa de descarga de sobrepôr, inclusive assento, tubo de ligação, parafuso de fixação, completo	un	7,00	339,34	2.375,38	0,38%
5.8.8	Lavatório de louca s/coluna, torneira metálica cromada simples, sifão e válvula de plástico	un	9,00	165,35	1.488,15	0,24%
5.8.9	Caixa sifonada em PVC 150X150X150mm	un	8,00	37,51	300,08	0,05%
5.8.10	Ralo seco	un	1,00	32,14	32,14	0,01%
5.8.11	CP = Caixa de passagem 40x40x60cm em alven. de tijolos maciço 1 vez c/tampa C.A.	un	2,00	366,12	732,24	0,12%
5.8.12	CD = Caixa de distribuição 40x80x60cm em alven. de tijolos maciço 1 vez c/tampa C.A.	un	1,00	488,59	488,59	0,08%
5.8.13	Fossa Séptica de 1,70 m x 3,00 m x 1,50 m (Largura x Comprimento x Altura útil) com tampa de concreto armado	un	1,00	3.218,11	3.218,11	0,51%
5.8.14	Sumidouro de 3,00 m x 1,60 m (Diâmetro x Altura útil) em alvenaria com tampa de concreto armado	un	3,00	705,46	2.116,38	0,34%
5.9	INSTALAÇÃO ELÉTRICA				21.686,18	3,44%
5.9.1	Arandela de 100W	un	2,00	67,87	135,74	0,02%
5.9.2	Luminária fluorescente calha aberta, reator convencional, start, suporte p/fixação, lâmpada 2x40w completa	un	10,00	116,09	1.160,90	0,18%
5.9.3	Luminária PL Electronic de 23W completa	un	5,00	107,15	535,75	0,08%
5.9.4	Luminária vapor metálico de com lâmpadas de 250w	un	3,00	217,88	653,84	0,10%
5.9.5	Interruptor 01 tecla simples 10A-250v	un	10,00	14,81	148,10	0,02%
5.9.6	Interruptor 02 teclas simples 10A-250v	un	3,00	18,59	55,77	0,01%
5.9.7	Tomada universal 10A 250v	un	9,00	13,90	125,10	0,02%
5.9.8	Tomada de 1000W	un	2,00	45,37	90,74	0,01%
5.9.9	Caixa de passagem 15x15cm	un	3,00	14,82	44,46	0,01%
5.9.12	Eletroduto PVC rígido rosc. 0=1" c/conexões	m	124,51	13,40	1.668,43	0,26%
5.9.13	Eletroduto PVC rígido rosc. 0=1 1/4" c/ conexões	m	2,55	15,29	38,99	0,01%
5.9.15	Fio isolado em PVC secão 2.5mm ²	m	120,06	2,80	336,17	0,05%
5.9.16	Fio isolado em PVC secão 4.0mm ²	m	173,91	3,26	566,95	0,09%
5.9.17	Fio isolado em PVC secão 1.5mm ²	m	45,48	2,80	127,34	0,02%
5.9.18	Quadro de medição trifásico c/arrastamento	un	1,00	321,48	321,48	0,05%
5.9.19	quadro de distribuição p/24 circuitos trifásico c/barramento s/diâjuntor	un	2,00	294,68	589,36	0,09%

CREA - M
ERBAMOS O P
ESTADO COM
TEGRANTE DA
55577 is. 01

Rua Ceará, 65 - Vila Mariana - CEP: 65.938-000 - Ribamar Fiquene - MA

Rua Ceará, 65 - Vila Mariana - CEP: 65.938-000 - Ribamar Fiquene - MA

ALVORADA CONSTRUIR

Alvorada Construir Ltda.

OBJETO / OBRA = PROJETO PARA CONSTRUÇÃO DA FRACA DE EVENTOS

LOCAL / IMPLANTAÇÃO = SEDE MUNICIPAL DE RIBAMAR FIQUENE

PROPOSTANTE / PROPRIETÁRIO = PREFEITURA MUNICIPAL DE RIBAMAR FIQUENE

DATA / REFERÊNCIA = 09 de Abril de 2012

CNPJ: 05.703.869/0001-16

Insc. Municipal: 75457-9

ORÇAMENTO ANALÍTICO

ITEM	DISCRIMINAÇÃO DOS SERVIÇOS	UNI	QUANT	PREÇO (R\$)		PESO (%)
				UNIT	TOTAL	
5.9.20	Haste de atarramento 5/8" 2400mm com conector	un	9,00	48,74	438,68	0,07%
5.9.21	Cabo de cobre nu 25mm ²	un	50,00	292,23	14.611,50	2,32%
5.9.22	Disjuntor unipolar termomagnético 10 A	un	1,00	18,55	18,55	0,00%
5.9.23	Disjuntor unipolar termomagnético 20 A	un	1,00	18,55	18,55	0,00%
5.10	COBERTURA				64.320,48	10,21%
5.10.1	Estrutura metálica para sustentação de cobertura metálica, vigas, pilares e contraventamentos e telha em alumínio, inclusive pintura	m ²	248,38	232,17	57.686,38	9,15%
5.10.2	Forno em gesso	m ²	248,38	26,79	6.654,10	1,06%
5.11	PINTURA DO PALÇO				15.768,34	2,50%
5.11.1	Emassamento de paredes internas c/ massa corrida a base de PVA (2 demãos)	m ²	668,01	8,32	5.557,84	0,88%
5.11.2	Pintura c/ latex em paredes internas e externas duas demãos sem massa	m ²	668,01	14,56	9.726,23	1,54%
5.11.3	Pintura em esmalte em esquadrias de madeira (02 demãos)	m ²	17,22	13,86	238,67	0,04%
5.11.4	Pintura c/ esmalte sintético em esquadria de ferro (02 demãos) c/ zarcão	m ²	6,72	18,91	127,08	0,02%
5.11.5	Pintura de identificação visual	m ²	2,00	59,26	118,52	0,02%
5.12	DIVERSOS				7.081,53	1,12%
5.12.1	Guarda Corpo em tubo de ferro galvanizado 2 1/2"	m	6,12	116,09	710,47	0,11%
5.12.2	Impermeabilização de laje com SIKA TOP 107 A E B	M2	108,35	52,69	5.603,58	0,89%
5.12.3	Barra p/ deficientes físicos em banheiros	un	4,00	191,87	767,48	0,12%
6.0	QUIOSQUE				78.103,58	12,40%
6.1	INFRAESTRUTURA / FUNDAÇÕES				4.776,73	0,76%
6.1.1	ESCAVAÇÃO MANUAL DE VALAS, QO TERRENO, EXCETO ROCHA ATE 1,50 M DE PROFUNDIDADE (para fundações rasas)	m ³	3,84	15,18	58,29	0,01%
6.1.2	REGULARIZAÇÃO E COMPACTAÇÃO DO FUNDO DE VALAS (aploamento de fundo de valas)	m ³	9,60	2,28	21,80	0,00%
6.1.3	Alcove em alvenaria de pedra argamassada, C e A - traço 1:4	m ³	1,92	239,90	460,61	0,07%
6.1.4	LASTRO CONCRETO MAGRO 1:4:8, E = 5 CM CONSUMO CIMENTO 210KG/M ³ , para fundações	m ³	0,10	361,33	36,13	0,01%
6.1.5	CONCRETO ARMADO P/FUNDAÇÕES - CONSUMO/M ³ FORMA TABUA REG=8M2, AÇO CA-50=70KG, CONCRETO 15 MPA, PREP C/BETONEIRA, CONT. TIPO B (Blocos em concreto armado)	m ³	1,15	1.312,73	1.509,84	0,24%
6.1.6	CINTA (INFERIOR) CONCRETO ARMADO 15MPA CONT "C" PREP MEC. NA OBRA, INCL AÇO, FORMAS MADEIRA 3A C/ MONT/ DESMON E LANCAMENTO/VIBRAÇÃO MANUAL (20x20)cm	m ³	1,92	1.401,13	2.690,17	0,43%
6.2	SUPERESTRUTURA / PILARES-VIGAS-LAJES				7.116,96	1,13%
6.2.1	CONCRETO ARMADO PARA PILARES, inclusive lançamento e adensamento	m ³	1,44	1.495,16	2.153,03	0,34%
6.2.2	CONCRETO ARMADO PVIGAS, inc. lançamento e adensamento	m ³	0,84	1.495,16	1.255,93	0,20%
6.2.3	CONCRETO ARMADO PICINTA (SUPERIOR) 15 MPA CONT "C" PREP MEC. NA OBRA, INCL AÇO, FORMAS MADEIRA 3A C/ MONT/ DESMON E LANCAMENTO/VIBRAÇÃO MANUAL (10x15)cm	m ³	0,68	1.495,16	1.016,71	0,16%
6.2.4	CONCRETO ARMADO PILAJES (E=15cm), inclusive lançamento, adensamento e Ativo Impermeabilizante (laje maciça)	m ³	1,80	1.495,16	2.691,29	0,43%
6.3	VEDAÇÃO				4.768,23	0,76%
6.3.1	ALVENARIA 10CM TIJ CER FURADO 10X20X20CM CIMENTO/AREIA 1:3D (Alvenaria convencional)	m ²	176,34	27,04	4.768,23	0,76%

05

2307
PREFEITURA MUNICIPAL DE RIBAMAR FIQUENE
PROCESSO Nº 001/2012
CPL

[Handwritten signature]

[Handwritten signature]

CREA - Nº 01/12

VERBAMOS O PRESIDENTE
ATESTADO COMO PARTE
INTEGRANTE DA OBRA
Nº 55577/12 01 A 12

Ribamar Fiquene, 09 de Abril de 2012
Inspeção de Engenharia

ALVORADA CONSTRUIR

Alvorada Construir Ltda.

OBJETO / OBRA - PROJETO PARA CONSTRUÇÃO DA PRAÇA DE EVENTOS

LOCAL / IMPLANTAÇÃO = SEDE MUNICIPAL DE RIBAMAR FIQUENE

PROponente / PROPRIETÁRIO = PREFEITURA MUNICIPAL DE RIBAMAR FIQUENE

DATA / REFERÊNCIA = 09 de Abril de 2012

CNPJ: 05.703.869/0001-16

Insc. Municipal: 75457-9

ORÇAMENTO ANALÍTICO

ITEM	DISCRIMINAÇÃO DOS SERVIÇOS	UNI	QUANT	PREÇO (R\$)		PESO (%)
				UNIT	TOTAL	
6.4	REVESTIMENTO DE PAREDES E PAINÉIS				20.095,51	3,19%
6.4.1	CHAPISCO EM PAREDES, TRACO 1:3 EM CIMENTO E AREIA (chapisco convencional)	m²	352,68	3,87	1.354,87	0,22%
6.4.2	REBOCO INT/EXT CIMENTO/AREIA 1:6 E=2,5CM (Reboco convencional)	m²	21,50	18,75	404,81	0,06%
6.4.3	EMBOÇO INT/EXT CIMENTO/AREIA 1:6 E=2,5CM (Emboço convencional)	m²	331,09	17,26	5.714,61	0,91%
6.4.4	Revestimento cerâmico (10 x 10 cm, com acabamento fosco e rejunte anti-mofo e anti-bactericida), CONF. PROJETO	m²	331,09	38,09	12.611,22	2,00%
6.5	ESQUADRIAS				5.042,96	0,80%
6.5.1	Porta com veneziana fixa em alumínio 1,00 x 1,80 m completa incl. Ferragens	und	2,00	825,26	1.650,52	0,26%
6.5.2	Porta em alumínio 0,80 x 1,10 m completa incl. Ferragens	und	2,00	761,78	1.523,56	0,24%
6.5.3	Esquadria em alumínio com vidro 4 x (0,50 x 0,30) m	m²	0,80	526,90	316,14	0,05%
6.5.4	Tampa (do alçapão de inspeção) em alumínio 1,00 x 1,00 m	m²	1,00	768,13	768,13	0,12%
6.5.5	Portão de ferro de abrir (0,90 m x 2,10 m), tipo gradil, na entrada dos WC's, incl. Ferragens	m²	3,78	207,57	784,61	0,12%
6.6	PISO				3.626,48	0,58%
6.6.1	Regularização e compactação manual do terreno	m²	38,88	2,28	88,19	0,01%
6.6.2	Matacado em concreto c/ brita preta 1:4:8 em 7cm	m²	38,88	26,05	1.008,77	0,16%
6.6.3	Piso em cerâmica 30x30cm, PEI-4, argam. de assentamento de cimento/areia (1/5) inclusive rejuntamento, nos pisos do pav. térreo, nos banheiros dos camarins e nos sanitários públicos	m²	35,74	64,30	2.298,08	0,36%
6.6.4	Piso em concreto pigment. nos Hall's dos WC's PNE (E = 5 cm)	m²	2,94	78,72	231,44	0,04%
6.7	INSTALAÇÃO HIDRÁULICA				4.537,75	0,72%
6.7.1	Tubo PVC soldável 25mm marrom, inclusive conexões	m	46,00	8,87	405,02	0,06%
6.7.2	Registro de gaveta cromado c/canopla 20mm	und	3,00	49,87	140,61	0,02%
6.7.3	Registro de gaveta bruto 25mm	und	3,00	37,56	112,68	0,02%
6.7.4	Caixa de registro 40x40x40cm em alven. de tijolos maciço 1 vez c/tampa C.A.	und	1,00	85,93	85,93	0,01%
6.7.5	Colar de tomada de PVC para tubos de PVC - PBA 65 x 1", com trava	und	1,00	38,09	38,09	0,01%
6.7.6	Fornecimento e inst. de CX. D'ÁGUA de fibra de vidro c/capacidade para 2 mil litros, com tampa de vedação, escotilha e fixadores, inclusive as peças de apoio em madeira serrada e as ligações da Alimentação / Distribuição / Extravaseio / Limpeza, c/los resp	und	2,00	1.540,96	3.081,92	0,58%
6.7.7	Saboneteira de louca 15x15cm	und	2,00	17,75	35,50	0,01%
6.7.8	Porta papel de louca 15x15	und	2,00	17,50	35,00	0,01%
6.8	INSTALAÇÃO SANITÁRIA				10.017,13	1,59%
6.8.1	Tubo PVC branco esgoto DN 100mm, inclusive conexões	m	30,00	35,72	1.071,60	0,17%
6.8.2	Tubo PVC branco esgoto DN 75mm, inclusive conexões	m	5,00	30,04	150,20	0,02%
6.8.3	Tubo PVC branco esgoto DN 50mm, inclusive conexões	m	20,00	25,00	500,00	0,08%
6.8.4	Tubo PVC branco esgoto DN 40mm, inclusive conexões	m	15,00	15,18	227,70	0,04%
6.8.5	Vaso Sanitário (bacia convencional) na cor branca e com válvula de descarga anti-vandalismo, inclusive assento/tampa, tubo de ligação e parafuso de fixação completo	und	2,00	339,34	678,68	0,11%
6.8.6	Lavatório s/colina (cuba convenc) c/torneira c/válvula de acionament hidromecânico, sifão e válvula de plástico (WC's/PNE)	und	2,00	165,35	330,70	0,05%

CREA

AVERBAMOS O PRELUSTRE
ATESTADO COMO PARTE
INTEGRANTE DA CERTIDÃO
N.º 55577 de 01 A 12

Agência Administrativa
Instituída em 1990

Rua Ceará, 65 - Vila Mariana - CEP: 65.938-000 - Ribamar Fiquene - MA

ALVORADA CONSTRUIR

Objeto / Objeto do Contrato: **ALVORADA CONSTRUIR LTDA**
CONTRATO Nº 001/2012 PARA CONSTRUÇÃO DA PRAÇA DE EVENTOS
LOCAL: IMPLANTACAO = SEDE MUNICIPAL DE RIBAMAR FIQUENE
PROPOSTANTE / PROPRIETÁRIO = PREFEITURA MUNICIPAL DE RIBAMAR FIQUENE
DATA / REFERÊNCIA = 09 de Abril de 2012

CNPJ: 05.703.869/0001-16
Insc. Municipal: 75457-9

23.09
2012

ORÇAMENTO ANALÍTICO

ITEM	DISCRIMINAÇÃO DOS SERVIÇOS	UNI	QUANT	PREÇO (R\$)		PESO (%)
				UNIT	TOTAL	
6.8.7	Cuba em aço inox 400X340X110mm (NUM 3) EM CHAPA 20.304 VALVULA DE ESCOAMENTO TP AMERICANA 1523 SIFAO 1580 1 1/2"X1 1/2" com Torneira de mesa com acionamento de 1/4 de volta (para a Pia do Bar embutida em bancada de granito verde ubatuba)	und	2,00	266,62	533,24	0,08%
6.8.8	RS = Ralo alvenado em PVC 150X150X50mm	und	6,00	48,20	289,50	0,05%
6.8.9	CI = Caixa de inspecao 60x60cm em alven. de tijolos maciço 1vez c/tampa e fundo em C.A.	und	4,00	135,86	543,44	0,09%
6.8.10	CP = Caixa de passagem 60x60cm em alven. de tijolos maciço 1 vez c/tampa e fundo em C.A.	und	2,00	135,86	271,72	0,04%
6.8.11	CD = Caixa de distribuição 60x60cm em alven. de tijolos maciço 1 vez c/tampa e fundo em C.A.	und	2,00	135,86	271,72	0,04%
6.8.12	Fossa Séptica em alvenaria de tijolos maciços (3/4 vez) nas dimensões internas de 1,10m x 2,20m x Hútil=1,00m (=2,42 mil litros) revestida internamente com barra lisa e tampa em concreto armado medindo 1,40m x 2,50m x E=8cm	und	1,00	2.135,33	2.135,33	0,34%
6.8.13	Sumidouro em alvenaria de tijolos maciços (a crivo argamassados) nas dimensões internas de Ø = 2,50m x Hútil=0,70m (3,43 mil litros) e tampa de concreto armado medindo Ø = 2,90m x E=0,10m	und	2,00	1.506,65	3.013,30	0,48%
6.8.14						
6.9	INSTALAÇÃO ELÉTRICA				6.398,81	1,02%
6.9.1	Luminária incandescente de 100 W (arandela)	un	2,00	67,87	135,74	0,02%
6.9.2	Luminária fluoresc. caixa aberta, reator convencional, start, suporte p/fixação, lâmpada, 2x85w completa	un	4,00	104,11	416,44	0,07%
6.9.3	Luminária PL Eletronic de 20 W com suporte p/fixação, completa	un	2,00	53,32	106,64	0,02%
6.9.4	Luminária PL Eletronic de 23 W com suporte p/fixação, completa	un	2,00	60,94	121,88	0,02%
6.9.5	Interruptor 01 tecla simples - 10A-250v (com espelho), completo	un	4,00	38,09	152,36	0,02%
6.9.6	Interruptor 02 teclas simples - 10A-250v (com espelho), completo	un	4,00	50,79	203,16	0,03%
6.9.7	Tomada universal com espelho 10A 250v - 2P+T - 2x4"	un	4,00	52,65	210,60	0,03%
6.9.8	Tomada universal com espelho 10A 250v - 2P+T - 4x4"	un	4,00	63,48	253,92	0,04%
6.9.9	Caixa de passagem 15x15cm	un	4,00	31,74	126,96	0,02%
6.9.10	Eletroduto PVC rígido roscaível Classe B, Ø=25 mm (NBR 6150)	un	85,00	9,50	807,50	0,13%
6.9.11	Eletroduto PVC rígido roscaível Classe B, Ø=32 mm (NBR 6150)	un	70,00	18,29	1.280,30	0,20%
6.9.12	Curva 90° para Eletroduto PVC rígido roscaível Classe B, Ø=25 mm (NBR 6150)	un	12,00	4,53	54,36	0,01%
6.9.13	Curva 90° para Eletroduto PVC rígido roscaível Classe B, Ø=32 mm (NBR 6150)	un	10,00	6,59	65,90	0,01%
6.9.14	Cabo Sintenax Econax unipolar # 1,5 mm2 - Verde	un	30,00	2,22	66,60	0,01%
6.9.15	Cabo Sintenax Econax unipolar # 1,5 mm2 - Preto	un	100,00	2,22	222,00	0,04%
6.9.16	Cabo Sintenax Econax unipolar # 1,5 mm2 - Branco	un	40,00	2,22	88,80	0,01%
6.9.17	Cabo Sintenax Econax unipolar # 1,5 mm2 - Azul	un	80,00	2,22	177,60	0,03%
6.9.18	Cabo Sintenax Econax unipolar # 2,5 mm2 - Preto (para o ramal de alimentação)	un	100,00	2,66	266,00	0,04%
6.9.19	Cabo Sintenax Econax unipolar # 2,5 mm2 - Azul (para o ramal de alimentação)	un	100,00	2,66	266,00	0,04%
6.9.20	Quadro de Medição monofásico	un	2,00	291,70	583,40	0,09%
6.9.21	Quadro de Distribuição para 6 circuitos monofásico com barramento sem disjuntor	un	2,00	54,48	108,96	0,02%
6.9.22	Haspe de aterramento (copperweld) Ø=5/8" x 3000 mm com conector (para malha de aterramento)	un	8,00	42,40	339,20	0,05%
6.9.23	Cabo de Cobre Nu # 2,5 mm2 (para malha de aterramento)	m	50,00	3,67	183,50	0,03%
6.9.24	Disjuntor monopolar termomagnético 10 A	un	5,00	11,35	56,75	0,01%
6.9.25	Caixa octogonal PVC assentada na laje	un	8,00	11,76	94,24	0,01%
6.10	CAPITULO 6.10 - OBRAS DE ACABAMENTO				8.160,00	1,30%

[Handwritten signature]

AREA

17

ALVORADA CONSTRUIR

Alvorada Construir Ltda.

OBJETO / OBJETO PROJETADO PARA CONSTRUÇÃO DA PRAÇA DE EVENTOS

LOCAL / IMPLANTAÇÃO = SEDE MUNICIPAL DE RIBAMAR FIQUENE

PROPOSTANTE / PROPRIETÁRIO = PREFEITURA MUNICIPAL DE RIBAMAR FIQUENE

DATA / REFERÊNCIA = 09 de Abril de 2012

CNPJ: 05.703.869/0001-16

Insc. Municipal: 75457-9

ORÇAMENTO ANALÍTICO

ITEM	DISCRIMINAÇÃO DOS SERVIÇOS	UNI	QUANT	PREÇO (R\$)		PESO (%)
				UNIT	TOTAL	
6.10.1	Estrutura mista aço tubular e madeira de lei serrada (apoia sobre as paredes e estrutura de aço tubular) para sustentação de cobertura em telha ecológica, inclusive telha ecológica (i = 30%) na cor verde.	m²	128,00	63,75	8.160,00	1,30%
6.11	DIVERSOS				3.563,02	0,57%
6.11.1	Execução de impermeabilização de laje com IMPERMEABILIZANTE FLEXÍVEL À BASE DE ELASTÔMEROS SINTÉTICOS E BETUMES EMULSIONADOS, C/ 3 DEMÃOS, S/TELA, P/MARQUISE/TERRAÇO/CALHA/LAJE/JARDINEIRA/ÁREA FRIA	m²	14,84	43,15	640,35	0,10%
6.11.2	Fornecimento e implantação de Bancada em granito verde ubatuba L=0,50m, C=1,00m (para a Pia da Cozinha)	m²	1,00	355,50	355,50	0,06%
6.11.3	Fornecimento e implantação de Bancada em "L" em granito verde ubatuba L=0,50m, C=(2,65+1,70)m (para o Balcão do Bar)	m²	4,35	406,28	1.767,33	0,28%
6.11.4	Fornecimento e implantação de Barra de Apoio (PNE) para lavatórios em alumínio Ø = 4 cm	m²	2,00	158,70	317,40	0,05%
6.11.5	Fornecimento e implantação de Barra de Apoio (PNE) para sanitários em alumínio Ø = 4 cm	m²	4,00	120,61	482,44	0,08%
7.0	LIMPEZA GERAL				3.895,20	0,62%
7.1	Limpeza Geral da obra	m²	3.606,67	1,08	3.895,20	0,62%
				TOTAL GERAL = R\$	630.000,00	100,00%

CREA - MA.

AVERBAMOS O PRESENTE
ATESTADO EM VIDA PARTE
INTEGRANTE DA CERTIDÃO
N.º 55577 de 01/04/12

Rosângela Maria da Silva
Agente Administrativo
Inspeção de Engenharia/MA

ALVORADA CONSTRUIR

Alvorada Construir Ltda.

CNPJ: 05.703.869/0001-16
Insc. Municipal: 75457-9



OBJETO / OBRA = PROJETO PARA CONSTRUÇÃO DA PRAÇA DE EVENTOS
LOCAL / IMPLANTAÇÃO = SEDE MUNICIPAL DE RIBAMAR FIQUENE
PROPONENTE / PROPRIETÁRIO = PREFEITURA MUNICIPAL DE RIBAMAR FIQUENE
DATA / REFERÊNCIA = 09 de Abril de 2012

CRONOGRAMA FÍSICO-FINANCEIRO

ITEM	DISCRIMINAÇÃO	VALOR (R\$)	PESO (%)	prazo em meses			
				1º	2º	3º	4º
1.0	SERVIÇOS PRELIMINARES	58.434,10	9,28%	100% 58.434,10			
2.0	URBANIZAÇÃO	218.302,75	34,65%	25% 54.575,69	25% 54.575,69	25% 54.575,69	25% 54.575,69
3.0	INSTALAÇÕES ELÉTRICAS	18.360,58	2,91%			50% 9.180,29	50% 9.180,29
4.0	IRRIGAÇÃO DE CANTEIROS	3.778,18	0,60%				100% 3.778,18
5.0	PALCO	249.125,61	39,54%	25% 62.281,40	25% 62.281,40	25% 62.281,40	25% 62.281,40
6.0	QUIOSQUE	78.103,58	12,40%		25% 19.525,90	25% 19.525,90	50% 39.051,79
7.0	LIMPEZA GERAL	3.895,20	0,62%				100% 3.895,20
VALOR TOTAL =		R\$ 630.000,00	100,00%				

CREA - MA.
AVERBAMOS O PRESENTE
ATESTADO COMO PARTE
INTEGRANTE DA CERTIDÃO
N.º 55577 is. 01 A 12

Rosângela Maria da Silva
Engenheira Civil
Inscrição de Engenharia MA

[Handwritten signature]



ALVORADA CONSTRUIR LTDA

Construções Serviços e Locações

CNPJ: 05.703.869-0001/16



DECLARAÇÕES

CONSTRUTORA ALVORADA



ALVORADA CONSTRUIR LTDA

Construções Serviços e Locações

CNPJ: 05.703.869-0001/16



SRº:

PRESIDENTE E DEMAIS MEMBROS DA COMISSÃO PERMANENTE DE LICITAÇÃO - CPL

PREFEITURA MUNICIPAL DE BARRA DO CORDA

REF: TOMADA DE PREÇOS Nº12/2022

PROCESSO ADMINISTRATIVO Nº848/2022

OBJETO: CONTRATAÇÃO DE EMPRESA PARA CONSTRUÇÃO DE UMA UNIDADE BASICA DE SAUDE (UBS)
NA ALDEIA Kwarahy ,ZONA RURAL DO MUNICIPIO DE BARRA DO CORDA-MA

104



DECLARAÇÃO DE AUSÊNCIA DE IMPEDIMENTOS PREVISTOS NOS ARTIGOS 29, INCISO IX COM 54, INCISO I, ALÍNEA "A", DA CONSTITUIÇÃO FEDERAL

A empresa, Alvorada construir ltda, inscrito no CNPJ nº 05.703.869/0001-16, com sede à Rua Ceará nº 65, bairro Vila Mariana, Ribamar Fiquene -Ma, neste ato representada pelo seu sócio-diretor, o Srº Reinaldo Gomes da Silva, RG nº155357620006, CPF nº505.086.953-68, brasileiro, casado, residente a Rua Ceará nº 75; DECLARA, sob as penas da Lei, que os sócios exerçam mandato eletivo capaz de ensejar os impedimentos previstos nos artigos 29, inciso IX, com 54, inciso I, alínea "a", da constituição federal.

Declaramos ainda, ter ciência que "a falsidade de declaração, resultará na inabilitação desta empresa e caracterizará o crime de que trata o Art. 299 do código penal, sem prejuízo do enquadramento em outras figuras penais e das sanções administrativas previstas na Lei nº8666/93 e alterações posteriores, bem como demais normas pertinentes à espécie".

Ribamar Fiquene - Ma, 16 DE ABRIL DE 2022



Alvorada Construir LTDA

Reinaldo Gomes da Silva
RG nº155357620006 SSP/MA, CPF nº505.086.953-68



ALVORADA CONSTRUIR LTDA

Construções Serviços e Locações

CNPJ: 05.703.869-0001/16



SRº:

PRESIDENTE E DEMAIS MEMBROS DA COMISSÃO PERMANENTE DE LICITAÇÃO - CPL

PREFEITURA MUNICIPAL DE BARRA DO CORDA

REF: TOMADA DE PREÇOS Nº12/2022

PROCESSO ADMINISTRATIVO Nº848/2022

OBJETO: CONTRATAÇÃO DE EMPRESA PARA CONSTRUÇÃO DE UMA UNIDADE BASICA DE SAUDE (UBS)

NA ALDEIA Kwarahy ,ZONA RURAL DO MUNICIPIO DE BARRA DO CORDA-MA



DECLARAÇÃO DE CUMPRIMENTO DO DISPOSTO NO INC. XXXIII, ART. 7º DA CONSTITUIÇÃO FEDERAL

A empresa , Alvorada construir ltda, inscrito no CNPJ nº 05.703.869/0001-16, com sede à Rua Ceará nº 65, bairro Vila Mariana, Ribamar Fiquene -Ma, neste ato representada pelo seu sócio- diretor, o Srº Reinaldo Gomes da Silva, RG nº155357620006, CPF nº505.086.953-68, brasileiro, casado, residente a Rua Ceará nº 75;**DECLARA**, para fins do disposto no inciso V do artigo 27 da Lei nº 8.666, de 21 de junho de 1993, acrescido pela Lei nº 9.854, de 27 de outubro de 1999, que não emprega menor de dezoito anos em trabalho noturno, perigoso ou insalubre e não emprega menor de dezesseis anos.

Ressalva: emprega menor, a partir de quatorze anos, na condição de aprendiz.

CONSTRUTORA ALVORADA

Ribamar Fiquene – Ma, 16 DE ABRIL DE 2022

Alvorada Construir LTDA

Reinaldo Gomes da Silva

RG nº155357620006 SSP/MA, CPF nº505.086.953-68



ALVORADA CONSTRUIR LTDA

Construções Serviços e Locações

CNPJ: 05.703.869-0001/16



SRº:

PRESIDENTE E DEMAIS MEMBROS DA COMISSÃO PERMANENTE DE LICITAÇÃO - CPL

PREFEITURA MUNICIPAL DE BARRA DO CORDA

REF: TOMADA DE PREÇOS Nº12/2022

PROCESSO ADMINISTRATIVO Nº848/2022

OBJETO: CONTRATAÇÃO DE EMPRESA PARA CONSTRUÇÃO DE UMA UNIDADE BASICA DE SAUDE (UBS)
NA ALDEIA Kwarahy ,ZONA RURAL DO MUNICIPIO DE BARRA DO CORDA-MA

103



DECLARAÇÃO EXPRESA DE TOTAL CONCORDANCIA COM OS TERMOS DO EDITAL.

A empresa, Alvorada construir ltda, inscrito no CNPJ nº 05.703.869/0001-16, com sede à Rua Ceará nº 65, bairro Vila Mariana, Ribamar Fiquene -Ma, neste ato representada pelo seu sócio-diretor, o Srº Reinaldo Gomes da Silva, RG nº155357620006, CPF nº505.086.953-68, brasileiro, casado, residente a Rua Ceará nº 75; DECLARA, sob as penas da Lei, que cumpre plenamente os requisitos para habilitação na **TOMADA DE PREÇOS Nº12/2022**, assim como, conhece e aceita todas as condições estabelecidas no instrumento convocatório e seus anexos da referida licitação.

CONSTRUTORA ALVORADA

Ribamar Fiquene – Ma, 16 DE ABRIL DE 2022

Reinaldo Gomes da Silva

Alvorada Construir LTDA

Reinaldo Gomes da Silva

RG nº155357620006 SSP/MA, CPF nº505.086.953-68

[Handwritten mark]



ALVORADA CONSTRUIR LTDA

Construções Serviços e Locações

CNPJ: 05.703.869-0001/16



SRº:

PRESIDENTE E DEMAIS MEMBROS DA COMISSÃO PERMANENTE DE LICITAÇÃO - CPL

PREFEITURA MUNICIPAL DE BARRA DO CORDA

REF: TOMADA DE PREÇOS Nº12/2022

PROCESSO ADMINISTRATIVO Nº848/2022

OBJETO: CONTRATAÇÃO DE EMPRESA PARA CONSTRUÇÃO DE UMA UNIDADE BASICA DE SAUDE (UBS)
NA ALDEIA Kwarahy ,ZONA RURAL DO MUNICIPIO DE BARRA DO CORDA-MA

104



Declaração de elaboração independente da proposta

A Empresa Alvorada construir Ltda, inscrito no CNPJ nº 05.703.869/0001-16, com sede à Rua Ceará nº 65, bairro Vila Mariana, Ribamar Fiquene -Ma, neste ato representada pelo seu sócio- diretor, o Srº Reinaldo Gomes da Silva, RG nº155357620006, CPF nº505.086.953-68, brasileiro, casado, residente a Rua Ceará nº 75, DECLARA sob as penas da lei, que a proposta anexa foi elaborada de maneira independente pelo licitante, e que o conteúdo da proposta anexo não foi, no todo ou em parte, direta ou indiretamente, informado a, discutido ou recebido de qualquer outro participante ou por qualquer pessoa. ciente do teor e da extensão desta declaração e que detém plenos poderes e informações para firmá-la.

Ribamar Fiquene – Ma, 16 DE ABRIL DE 2022



Alvorada Construir LTDA

Reinaldo Gomes da Silva

Sócio Administrador

RG nº15535762000-6 SSP/MA, CPF nº 505.086.953-68





ALVORADA CONSTRUIR LTDA

Construções Serviços e Locações

CNPJ: 05.703.869-0001/16



SRº:

PRESIDENTE E DEMAIS MEMBROS DA COMISSÃO PERMANENTE DE LICITAÇÃO - CPL

PREFEITURA MUNICIPAL DE BARRA DO CORDA

REF: TOMADA DE PREÇOS Nº12/2022

PROCESSO ADMINISTRATIVO Nº848/2022

OBJETO: CONTRATAÇÃO DE EMPRESA PARA CONSTRUÇÃO DE UMA UNIDADE BASICA DE SAUDE (UBS)
NA ALDEIA Kwarahy ,ZONA RURAL DO MUNICIPIO DE BARRA DO CORDA-MA

105



Declaração De Superveniência De Fato Impeditivo Da Habilitação

A Empresa Alvorada construir Ltda, inscrito no CNPJ nº 05.703.869/0001-16, com sede à Rua Ceará nº 65, bairro Vila Mariana, Ribamar Fiquene -Ma, neste ato representada pelo seu sócio- diretor, o Srº Reinaldo Gomes da Silva, RG nº155357620006, CPF nº505.086.953-68, brasileiro, casado, residente a Rua Ceará nº 75, DECLARA sob as penas da lei, que até a presente data inexistem fatos supervenientes impeditivos de sua habilitação ou que comprovem a idoneidade da proponente, nos termos do inc 2º do art. 32 e do art.97 da Lei 8.666 de 21 de junho de 1993 e suas alterações subsequentes relativamente ao presente processo licitatório **TOMADA DE PREÇOS Nº12/2022**, ciente da obrigatoriedade de declarar ocorrências posteriores.

Ribamar Fiquene – Ma, 16 DE ABRIL DE 2022

Alvorada Construir LTDA
Reinaldo Gomes da Silva
RG nº155357620006 SSP/MA, CPF nº505.086.953-68



ALVORADA CONSTRUIR LTDA

Construções Serviços e Locações

CNPJ: 05.703.869-0001/16



SRº:

PRESIDENTE E DEMAIS MEMBROS DA COMISSÃO PERMANENTE DE LICITAÇÃO - CPL

PREFEITURA MUNICIPAL DE BARRA DO CORDA

REF: TOMADA DE PREÇOS Nº12/2022

PROCESSO ADMINISTRATIVO Nº848/2022

OBJETO: CONTRATAÇÃO DE EMPRESA PARA CONSTRUÇÃO DE UMA UNIDADE BASICA DE SAUDE (UBS)
NA ALDEIA Kwarahy ,ZONA RURAL DO MUNICIPIO DE BARRA DO CORDA-MA

306



DECLARAÇÃO DE IDONEIDADE

A empresa, Alvorada construir ltda, inscrito no CNPJ nº 05.703.869/0001-16, com sede à Rua Ceará nº 65, bairro Vila Mariana, Ribamar Fiquene -Ma, neste ato representada pelo seu sócio-diretor, o Srº Reinaldo Gomes da Silva, RG nº155357620006, CPF nº505.086.953-68, brasileiro, casado, residente a Rua Ceará nº 75; DECLARA, sob as penas da Lei, para fins de participação na TOMADA DE PREÇOS Nº12/2022 – CPL, que não se encontra declarada inidônea para licitar ou contratar com órgão da Administração Pública Federal, Estadual, Municipal e do Distrito Federal.

Ribamar Fiquene – Ma, 16 DE ABRIL DE 2022.

Reinaldo Gomes da Silva

Alvorada Construir LTDA

Reinaldo Gomes da Silva

RG nº155357620006 SSP/MA, CPF nº505.086.953-68



ALVORADA CONSTRUIR LTDA

Construções Serviços e Locações

CNPJ: 05.703.869-0001/16



SRº:

PRESIDENTE E DEMAIS MEMBROS DA COMISSÃO PERMANENTE DE LICITAÇÃO - CPL

PREFEITURA MUNICIPAL DE BARRA DO CORDA

REF: TOMADA DE PREÇOS Nº12/2022

PROCESSO ADMINISTRATIVO Nº848/2022

OBJETO: CONTRATAÇÃO DE EMPRESA PARA CONSTRUÇÃO DE UMA UNIDADE BASICA DE SAUDE (UBS)
NA ALDEIA Kwarahy ,ZONA RURAL DO MUNICIPIO DE BARRA DO CORDA-MA



DECLARAÇÃO DE INFORMAÇÃO DA ATIVIDADE DE MAIOR RECEITA

A empresa, Alvorada construir ltda, inscrito no CNPJ nº 05.703.869/0001-16, com sede à Rua Ceará nº 65, bairro Vila Mariana, Ribamar Fiquene -Ma, neste ato representada pelo seu sócio-diretor, o Srº Reinaldo Gomes da Silva, RG nº155357620006, CPF nº505.086.953-68, brasileiro, casado, residente a Rua Ceará nº 75; DECLARA, sob as penas da Lei, que a atividade descrita abaixo, devidamente enquadrada na classificação nacional de atividades econômicas/CNAE, representa a atividade de maior receita desta empresa:

CÓDIGO Nº4120-4/00, ATIVIDADE: CONSTRUÇÃO DE EDIFÍCIOS

Declaramos ainda, ter ciência que "a falsidade de declaração, resultará na inabilitação desta empresa e caracterizará o crime de que trata o Art, 299 do código penal, sem prejuízo do enquadramento em outras figuras penais e das sanções administrativas previstas na Lei nº8666/93 e alterações posteriores, bem como demais normas pertinentes à espécie".

Ribamar Fiquene – Ma, 16 DE ABRIL DE 2022



Alvorada Construir LTDA

Reinaldo Gomes da Silva

RG nº155357620006 SSP/MA, CPF nº505.086.953-68



ALVORADA CONSTRUIR LTDA

Construções Serviços e Locações

CNPJ: 05.703.869-0001/16



SRº:

PRESIDENTE E DEMAIS MEMBROS DA COMISSÃO PERMANENTE DE LICITAÇÃO - CPL

PREFEITURA MUNICIPAL DE BARRA DO CORDA

REF: TOMADA DE PREÇOS Nº12/2022

PROCESSO ADMINISTRATIVO Nº848/2022

OBJETO: CONTRATAÇÃO DE EMPRESA PARA CONSTRUÇÃO DE UMA UNIDADE BASICA DE SAUDE (UBS)
NA ALDEIA Kwarahy ,ZONA RURAL DO MUNICIPIO DE BARRA DO CORDA-MA



Declaração De Localização e Funcionamento

Eu Reinaldo Gomes da Silva portador da cédula de identidade nº 155357620006 e CPF nº 505.086.953-68, brasileiro, casado, residente a Rua Ceará nº 75, Vila Mariana, Ribamar Fiquene – Ma DECLARA sob as penas da lei, que a empresa Alvorada Construir Ltda inscrita no CNPJ nº 05.703.869/0001-16, está localizada e em pleno funcionamento na Rua Ceará nº 65, Vila Mariana Cidade Ribamar Fiquene – Ma, sendo o local e instalações adequada e compatível para o exercício do ramo de atividade da mesma. Segue em anexos fotografia da sede da empresa em cores, da área externa (fachada) e interna (escritório e depósito, etc), comprovando que a empresa não possui endereço fictício.

Declaro ainda, que assumo inteira responsabilidade por todas as informações dispostas nesta declaração, eximindo a Prefeitura Municipal de Ribamar Fiquene – MA de qualquer responsabilidade sobre as informações prestadas por esta empresa.

Ribamar Fiquene – Ma, 16 DE ABRIL DE 2022

Alvorada Construir LTDA





ALVORADA CONSTRUIR LTDA

Construções Serviços e Locações

CNPJ: 05.703.869-0001/16



SRº:

PRESIDENTE E DEMAIS MEMBROS DA COMISSÃO PERMANENTE DE LICITAÇÃO - CPL

PREFEITURA MUNICIPAL DE BARRA DO CORDA

REF: TOMADA DE PREÇOS Nº12/2022

PROCESSO ADMINISTRATIVO Nº848/2022

OBJETO: CONTRATAÇÃO DE EMPRESA PARA CONSTRUÇÃO DE UMA UNIDADE BASICA DE SAUDE (UBS)

NA ALDEIA Kwarahy ,ZONA RURAL DO MUNICIPIO DE BARRA DO CORDA-MA

209



Declaração de Disponibilidade de Máquinas e Equipamentos

A empresa , Alvorada construir Ltda, inscrito no CNPJ nº 05.703.869/0001-16, com sede à Rua Ceará nº 65, bairro Vila Mariana, Ribamar Fiquene -Ma, neste ato representada pelo seu sócio- diretor, o Srº Reinaldo Gomes da Silva, RG nº155357620006, CPF nº505.086.953-68, brasileiro, casado, residente a Rua Ceará nº 75.

DECLARAMOS para os fins que se fizerem necessários, que as máquinas e equipamentos adequados à execução do objeto do certame em referência estarão disponíveis e em perfeitas condições de uso quando da contratação das obras, inclusive sujeitos a vistoria do órgão contratante para sua aceitabilidade, por ocasião da contratação e sempre que necessário.

CONSTRUTORA ALVORADA

Ribamar Fiquene – Ma, 07 de Março de 2022

Reinaldo Gomes da Silva

Alvorada Construir LTDA

Reinaldo Gomes da Silva

Sócio Administrador

CPF nº505.086.953-68, RG nº15535762000-6 SSP/MA

[Handwritten mark]

[Handwritten mark]



ALVORADA CONSTRUIR LTDA

Construções Serviços e Locações

CNPJ: 05.703.869-0001/16



SRº:

PRESIDENTE E DEMAIS MEMBROS DA COMISSÃO PERMANENTE DE LICITAÇÃO - CPL

PREFEITURA MUNICIPAL DE BARRA DO CORDA

REF: TOMADA DE PREÇOS Nº12/2022

PROCESSO ADMINISTRATIVO Nº848/2022

OBJETO: CONTRATAÇÃO DE EMPRESA PARA CONSTRUÇÃO DE UMA UNIDADE BASICA DE SAUDE (UBS)
NA ALDEIA Kwarahy ,ZONA RURAL DO MUNICIPIO DE BARRA DO CORDA-MA

330



DECLARAÇÃO DE ENQUADRAMENTO COMO EMPRESA DE PEQUENO PORTE (EPP)

A empresa Alvorada Construir LTDA, inscrita no CNPJ sob o Nº: 05.703.869/0001-16, sediada na Rua Ceará nº 65, Vila Mariana, Ribamar Fiquene-MA, representada pelo Srº Reinaldo Gomes da Silva, R.G. Nº: 155357620006, CPF Nº: 505.086.953-68, D E C L A R A, para os fins do disposto na Lei Complementar Nº: 123/2006, sob as sanções administrativas cabíveis e sob as penas da lei, que se enquadra como, **EMPRESA DE PEQUENO PORTE (EPP)**, conforme inc.I do art 3º da Lei Complementar nº 123/2006.

Ribamar Fiquene – Ma, 16 DE ABRIL DE 2022

Reinaldo Gomes da Silva

Alvorada Construir LTDA

Reinaldo Gomes da Silva

RG nº155357620006 SSP/MA, CPF nº505.086.953-68

A



ALVORADA CONSTRUIR LTDA

Construções Serviços e Locações

CNPJ: 05.703.869-0001/16



SRº:

PRESIDENTE E DEMAIS MEMBROS DA COMISSÃO PERMANENTE DE LICITAÇÃO - CPL

PREFEITURA MUNICIPAL DE BARRA DO CORDA

REF: TOMADA DE PREÇOS Nº12/2022

PROCESSO ADMINISTRATIVO Nº848/2022

OBJETO: CONTRATAÇÃO DE EMPRESA PARA CONSTRUÇÃO DE UMA UNIDADE BASICA DE SAUDE (UBS) NA ALDEIA Kwarahy ,ZONA RURAL DO MUNICIPIO DE BARRA DO CORDA-MA



Declaração de não possuir em seu quadro societário servidor público ou de economia mista

A Empresa Alvorada construir Ltda, inscrito no CNPJ nº 05.703.869/0001-16, com sede à Rua Ceará nº 65, bairro Vila Mariana, Ribamar Fiquene -Ma, neste ato representada pelo seu sócio- diretor, o Srº Reinaldo Gomes da Silva, RG nº155357620006, CPF nº505.086.953-68, brasileiro, casado, residente a Rua Ceará nº 75, DECLARA sob as penas da lei, que não sou e nem possui em seu quadro societário servidor público da administração municipal de Barra Do Corda-MA da ativa, empregado de empresa pública e de sociedade de economia mista, não estando portanto enquadrada no art, 9º, inciso III, da Lei 8.666/93, não havendo, também qualquer outro impedimento para participar de licitações e firmar contrato com a administração pública.

Ribamar Fiquene – Ma, 16 DE ABRIL DE 2022

Reinaldo Gomes da Silva

Alvorada Construir LTDA

Reinaldo Gomes da Silva

RG nº155357620006 SSPQMA, CPF nº505.086.953-68

ALVORADA CONSTRUIR LTDA



Construções Serviços e Locações

CNPJ: 05.703.869-0001/16



SRº:

PRESIDENTE E DEMAIS MEMBROS DA COMISSÃO PERMANENTE DE LICITAÇÃO - CPL

PREFEITURA MUNICIPAL DE BARRA DO CORDA

REF: TOMADA DE PREÇOS Nº12/2022

PROCESSO ADMINISTRATIVO Nº848/2022

OBJETO: CONTRATAÇÃO DE EMPRESA PARA CONSTRUÇÃO DE UMA UNIDADE BASICA DE SAUDE (UBS) NA ALDEIA Kwarahy, ZONA RURAL DO MUNICIPIO DE BARRA DO CORDA-MA

DECLARAÇÃO DE AUSÊNCIA DE PROCESSO JUDICIAL COM SENTENÇA DEFINITIVA

A empresa, Alvorada construir ltda, inscrito no CNPJ nº 05.703.869/0001-16, com sede à Rua Ceará nº 65, bairro Vila Mariana, Ribamar Fiquene -Ma, neste ato representada pelo seu sócio-diretor, o Srº Reinaldo Gomes da Silva, RG nº155357620006, CPF nº505.086.953-68, brasileiro, casado, residente a Rua Ceará nº 75; DECLARA, sob as penas da Lei, que esta empresa incluindo empresários, sócio, dirigentes, responsáveis técnicos e qualquer outros responsáveis, independente da denominação, não estão respondendo processo judicialmente com sentença definitiva, em qualquer esferas governamentais, relativamente a fraudes em licitações públicas, danos ao erário público ou formação de quadrilha.

Declaramos ainda, ter ciência que "a falsidade de declaração, resultará na inabilitação desta empresa e caracterizará o crime de que trata o Art, 299 do código penal, sem prejuízo do enquadramento em outras figuras penais e das sanções administrativas previstas na Lei nº8666/93 e alterações posteriores, bem como demais normas pertinentes à espécie".

Ribamar Fiquene – Ma, 16 DE ABRIL DE 2022

Alvorada Construir LTDA

Reinaldo Gomes da Silva

RG nº155357620006 SSP/MA, CPF nº505.086.953-68





ALVORADA CONSTRUIR LTDA

Construções Serviços e Locações

CNPJ: 05.703.869-0001/16



SRº:

PRESIDENTE E DEMAIS MEMBROS DA COMISSÃO PERMANENTE DE LICITAÇÃO - CPL

PREFEITURA MUNICIPAL DE BARRA DO CORDA

REF: TOMADA DE PREÇOS Nº12/2022

PROCESSO ADMINISTRATIVO Nº848/2022

OBJETO: CONTRATAÇÃO DE EMPRESA PARA CONSTRUÇÃO DE UMA UNIDADE BASICA DE SAUDE (UBS)
NA ALDEIA Kwarahy ,ZONA RURAL DO MUNICIPIO DE BARRA DO CORDA-MA

DECLARAÇÃO DE RECEBIMENTO DE TODAS AS INFORMAÇÕES E AS CONDIÇÕES LOCAIS PARA O CUMPRIMENTO DAS OBRIGAÇÕES DO OBJETO DESTA LICITAÇÃO

A empresa, Alvorada construir ltda, inscrito no CNPJ nº 05.703.869/0001-16, com sede à Rua Ceará nº 65, bairro Vila Mariana, Ribamar Fiquene -Ma, neste ato representada pelo seu sócio-diretor, o Srº Reinaldo Gomes da Silva, RG nº155357620006, CPF nº505.086.953-68, brasileiro, casado, residente a Rua Ceará nº 75; DECLARA, sob as penas da Lei, que recebeu todos os documentos e que tomou todas informações e as condições locais para o cumprimento das obrigações do objeto desta licitação, conforme determinado pelo art. 30 inciso III, da lei 8.666/93 e alterações posteriores.

Declaramos ainda, ter ciência que "a falsidade de declaração, resultará na inabilitação desta empresa e caracterizará o crime de que trata o Art. 299 do código penal, sem prejuízo do enquadramento em outras figuras penais e das sanções administrativas previstas na Lei nº8666/93 e alterações posteriores, bem como demais normas pertinentes à espécie".

Ribamar Fiquene – Ma, 16 DE ABRIL DE 2022



Alvorada Construir LTDA
Reinaldo Gomes da Silva



ALVORADA CONSTRUIR LTDA

Construções Serviços e Locações

CNPJ: 05.703.869-0001/16



SRº:

PRESIDENTE E DEMAIS MEMBROS DA COMISSÃO PERMANENTE DE LICITAÇÃO - CPL
PREFEITURA MUNICIPAL DE BARRA DO CORDA

REF: TOMADA DE PREÇOS Nº12/2022

PROCESSO ADMINISTRATIVO Nº848/2022

OBJETO: CONTRATAÇÃO DE EMPRESA PARA CONSTRUÇÃO DE UMA UNIDADE BASICA DE SAUDE (UBS)
NA ALDEIA Kwarahy ,ZONA RURAL DO MUNICIPIO DE BARRA DO CORDA-MA

554



Declaração De Responsabilidade Técnica

Declaramos, sob as penalidades legais, que o profissional apresentado para fins de qualificação técnica, conforme o Edital da Tomada de Preços nº12/2022, está disponível e deverá participar, como Responsável Técnico, na execução do objeto da referida licitação.

Waldegno Salustiano de Almeida Silva Junior, Crea nº 11204 – MA. Declaramos estar cientes que a Administração poderá admitir e aprovar a substituição do profissional indicado, desde que possuam experiência equivalente ou superior, devidamente comprovada.

Ribamar Fiquene – Ma, 16 DE ABRIL DE 2022

Reinaldo Gomes da Silva

Alvorada Construir LTDA

Reinaldo Gomes da Silva

Sócio Administrador

RG nº15535762000-6 SSP/MA, CPF nº505.086.953-68

Waldegno Salustiano de Almeida Silva Junior
Função: Engenheiro civil
CREA: 1402/D-MA Registro 1200237179
CPF: 515.537.671-49



ALVORADA CONSTRUIR LTDA

Construções Serviços e Locações

CNPJ: 05.703.869-0001/16



SRº:

PRESIDENTE E DEMAIS MEMBROS DA COMISSÃO PERMANENTE DE LICITAÇÃO - CPL

PREFEITURA MUNICIPAL DE BARRA DO CORDA

REF: TOMADA DE PREÇOS Nº12/2022

PROCESSO ADMINISTRATIVO Nº848/2022

OBJETO: CONTRATAÇÃO DE EMPRESA PARA CONSTRUÇÃO DE UMA UNIDADE BASICA DE SAUDE (UBS)
NA ALDEIA Kwarahy ,ZONA RURAL DO MUNICIPIO DE BARRA DO CORDA-MA

15



Declaração De Inteira Responsabilidade sobre a Visita Técnica

DECLARAMOS; que a Empresa Alvorada Construir Ltda, inscrito no CNPJ nº 05.703.869/0001-16, com sede à Rua Ceará nº 65, bairro Vila Mariana, Ribamar Fiquene -Ma, neste ato representada pelo seu sócio- diretor, o Srº Reinaldo Gomes da Silva, RG nº155357620006, CPF nº505.086.953-68, brasileiro, casado, residente a Rua Ceará nº 75, DECLARA que não efetuou visita técnica no local onde serão executado as obras, mais assume incondicionalmente a responsabilidade de executar os serviços em conformidade com todas as condições e exigências estabelecidas no edital de licitação na modalidade **TOMADA DE PREÇOS Nº12/2022.**

Ribamar Fiquene – Ma, 16 DE ABRIL DE 2022

Reinaldo Gomes da Silva

Alvorada Construir LTDA

Reinaldo Gomes da Silva

RG nº155357620006 SSP/MA, CPF nº505.086.953-68

Reinaldo Gomes da Silva
Função: Engenheiro civil
CREA: 7427/D-MA Inscrição: 170231179
CPF: 505.086.953-68



ALVORADA CONSTRUIR LTDA

Construções Serviços e Locações

CNPJ: 05.703.869-0001/16



56



SRº:

PRESIDENTE E DEMAIS MEMBROS DA COMISSÃO PERMANENTE DE LICITAÇÃO - CPL

PREFEITURA MUNICIPAL DE BARRA DO CORDA

REF: TOMADA DE PREÇOS Nº12/2022

PROCESSO ADMINISTRATIVO Nº848/2022

OBJETO: CONTRATAÇÃO DE EMPRESA PARA CONSTRUÇÃO DE UMA UNIDADE BASICA DE SAUDE (UBS) NA ALDEIA Kwarahy ,ZONA RURAL DO MUNICIPIO DE BARRA DO CORDA-MA

TERMO DE COMPROMISSO DE COMBATE À CORRUPÇÃO E AO CONLUIO ENTRE LICITANTES E DE RESPONSABILIDADES SÓCIOS-AMBIENTAL

A empresa, Alvorada construir ltda, inscrito no CNPJ nº 05.703.869/0001-16, com sede à Rua Ceará nº 65, bairro Vila Mariana, Ribamar Fiquene -Ma, neste ato representada pelo seu sócio-diretor, o Srº Reinaldo Gomes da Silva, RG nº155357620006, CPF nº505.086.953-68, brasileiro, casado, residente a Rua Ceará nº 75; DECLARA, para fins dos dispostos do edital da licitação acima identificada.

Consciente de que a sociedade civil brasileira espera dos agentes econômicos a declaração de adesão a princípios, atitudes e procedimentos que possam mudar a vida política do país, assim como anseio pela efetiva prática de tais princípios;

Desejosa de oferecer a nação uma resposta a altura das suas expectativas;

Determinada a propagar boas práticas de ética empresarial, que possam erradicar a corrupção do rol das estratégias para obter resultados econômicos;

Ciente de que a erradicação das práticas ilegais, imorais e antiéticas depende de um esforço dos agentes econômicos socialmente responsáveis para envolver em tais iniciativas um número cada vez maior de empresas e organizações civis;

Sob as penas da lei, em especial o art. 299 do Código Penal Brasileiro e art. 90 da Lei 8.666/93 e alterações posteriores, se compromete a:

1 – Adotar, ou reforçar, todas as ações e procedimentos necessários para que as pessoas que integram as suas estruturas conheçam as leis a que estão vinculadas ao atuarem em seu nome ou em seu benefício, para que possam cumpri-las integralmente, especialmente na condição de fornecedor de bens e serviços para a Prefeitura Municipal de ,BARRA DO CORDA-MA

2 – Proibir, ou reforçar a proibição de que qualquer pessoa ou organização que atue em seu nome ou em seu benefício dê, comprometa-se a dar ou ofereça suborno, assim entendido qualquer tipo de vantagem patrimonial ou extrapatrimonial, direta ou indireta, a qualquer funcionário da Prefeitura Municipal De BARRA DO CORDA-MA, nem mesmo para obter decisão favorável á os seus negócios;

ALVORADA CONSTRUIR LTDA

Construções Serviços e Locações

CNPJ: 05.703.869-0001/16



3 – Proibir ou reforçar a proibição de que qualquer pessoa ou organização que aja em seu nome, seja como representante, agente, mandatário ou sob qualquer outro vínculo, utilize qualquer meio imoral ou antiético nos relacionamentos com funcionários da Prefeitura Municipal DE Barra do Corda-ma 4 – Evitar que pessoa ou organização que atue em seu nome ou em seu benefício estabeleça qualquer relação de negócio com as pessoas físicas ou jurídicas, dentro de sua cadeia produtiva, que tenha sido declaradas inidôneas pela Administração Pública;

5 – Não tentar, por qualquer meio, influir na decisão de outro participante quanto a participar ou não da referida licitação;

6 – Apoiar e colaborar com a Prefeitura Municipal de Barra do Corda-ma em qualquer apuração de suspeita de irregularidade ou violação da lei ou dos princípios éticos refletidos nesta declaração, sempre em estrito à legislação Vigente.

E, declara que:

7 – A proposta apresentada nesta licitação foi elaborada de maneira independente e que o seu conteúdo, bem como a intenção de apresentá-la não foi, no todo ou em parte, direta ou indiretamente, informado a discutido com ou recebido de qualquer outro participante em potencial ou de fado do presente certame, por qualquer meio ou por qualquer pessoa antes da abertura oficial das propostas;

8 – Esta empresa e seus sócios-diretores não constam em listas oficiais por infringir as regulamentações pertinentes a valores sócio-ambientais, bem como não contrata pessoas físicas ou jurídicas, dentro de sua cadeia produtiva, que constem de tais listas;

9 – Está plenamente ciente do teor e da extensão deste documento e que detém plenos poderes e informações para firmá-lo.

Declaramos ainda, ter ciência que "a falsidade de declaração, resultará na inabilitação desta empresa e caracterizará o crime de que trata o Art, 299 do código penal, sem prejuízo do enquadramento em outras figuras penais e das sanções administrativas previstas na Lei nº8666/93 e alterações posteriores, bem como demais normas pertinentes à espécie".

Ribamar Fiquene – Ma, 16 DE ABRIL DE 2022



Alvorada Construir LTDA

Reinaldo Gomes da Silva

RG nº155357620006 SSP/MA, CPF nº505.086.953-68









Ministério da Economia
Secretaria Especial de Desburocratização, Gestão e Governo Digital
Secretaria de Gestão

Sistema de Cadastramento Unificado de Fornecedores - SICAF

Declaração

Declaramos para os fins previstos na Lei nº 8.666, de 1993, conforme documentação registrada no SICAF, que a situação do fornecedor no momento é a seguinte:

Dados do Fornecedor

CNPJ: 05.703.869/0001-16 DUNS@: 89*****40
Razão Social: ALVORADA CONSTRUIR LTDA
Nome Fantasia: CONSTRUTORA ALVORADA
Situação do Fornecedor: Credenciado Data de Vencimento do Cadastro: 30/08/2022
Natureza Jurídica: SOCIEDADE EMPRESÁRIA LIMITADA
MEI: Não
Porte da Empresa: Demais

Ocorrências e Impedimentos

Ocorrência: Nada Consta
Impedimento de Licitar: Nada Consta

Níveis cadastrados:

Fornecedor possui alguma pendência no Nível de Cadastramento indicado. Verifique mais informações sobre pendências nas funcionalidades de consulta.

I - Credenciamento (Possui Pendência)

II - Habilitação Jurídica

III - Regularidade Fiscal e Trabalhista Federal

Receita Federal e PGFN	Validade:	01/02/2022
FGTS	Validade:	24/09/2021
Trabalhista (http://www.tst.jus.br/certidao)	Validade:	26/02/2022

IV - Regularidade Fiscal Estadual/Distrital e Municipal

Receita Estadual/Distrital	Validade:	03/12/2021
Receita Municipal	Validade:	21/10/2021

VI - Qualificação Econômico-Financeira

Validade: 31/05/2022

Esta declaração é uma simples consulta e não tem efeito legal

Emitido em: 31/08/2021 09:22

1 de 1

CPF: 505.086.953-68 Nome: REINALDO GOMES DA SILVA

Ass:



Ministério da Economia
Secretaria Especial de Desburocratização, Gestão e Governo Digital
Secretaria de Gestão

Sistema de Cadastramento Unificado de Fornecedores - SICAF

Certificado de Registro Cadastral - CRC

(Emissão conforme art. 17 da Instrução Normativa nº 03, de 26 abril de 2018)

CNPJ: 05.703.869/0001-16
Razão Social: ALVORADA CONSTRUIR LTDA

Atividade Econômica Principal:

4761-0/03 - COMÉRCIO VAREJISTA DE ARTIGOS DE PAPELARIA

Endereço:

RUA CEARA, 65 - VILA MARIANA - RIBAMAR FIQUENE / Maranhão

Observações:

A veracidade das informações poderá ser verificada no endereço www.comprasgovernamentais.gov.br.
Este certificado não substitui os documentos enumerados nos artigos 28 a 31 da Lei nº 8.666, de 1993.



FORTAL
CONSTRUÇÕES E SERVIÇOS



**DOCUMENTAÇÃO
DE
HABILITAÇÃO
TP Nº 012/2022
BARRA DO CORDA – MA**

[Handwritten signatures]



Ministério da Economia
Secretaria Especial de Desburocratização, Gestão e Governo Digital
Secretaria de Gestão

Sistema de Cadastramento Unificado de Fornecedores - SICAF

Certificado de Registro Cadastral - CRC

(Emissão conforme art. 17 da Instrução Normativa nº 03, de 26 abril de 2018)

CNPJ: 15.796.085/0001-33
Razão Social: FORTAL CONSTRUCOES E SERVICOS EIRELI

Atividade Econômica Principal:

4221-9/02 - CONSTRUÇÃO DE ESTAÇÕES E REDES DE DISTRIBUIÇÃO DE ENERGIA ELÉTRICA

Endereço:

AVENIDA JOSE OLAVO SAMPAIO, 02 - LOTE 02 - CENTRO - Presidente Dutra / Maranhão

Observações:

A veracidade das informações poderá ser verificada no endereço www.comprasgovernamentais.gov.br.
Este certificado não substitui os documentos enumerados nos artigos 28 a 31 da Lei nº 8.666, de 1993.

Emitido em: 01/04/2022 13:53

1 de 1



Ministério da Economia
Secretaria Especial de Desburocratização, Gestão e Governo Digital
Secretaria de Gestão

Sistema de Cadastramento Unificado de Fornecedores - SICAF

Declaração

Declaramos para os fins previstos na Lei nº 8.666, de 1993, conforme documentação registrada no SICAF, que a situação do fornecedor no momento é a seguinte:

Dados do Fornecedor

CNPJ: 15.796.085/0001-33 DUNS@: 90*****83
Razão Social: FORTAL CONSTRUCOES E SERVICOS EIRELI
Nome Fantasia: FORTAL CONSTRUCOES E SERVICOS
Situação do Fornecedor: Credenciado Data de Vencimento do Cadastro: 28/12/2022
Natureza Jurídica: EMPRESA INDIVIDUAL DE RESPONSABILIDADE LIMITADA (DE NATUREZA EMPRESÁRIA)
MEI: Não
Porte da Empresa: Empresa de Pequeno

Ocorrências e Impedimentos

Ocorrência: Nada Consta
Impedimento de Licitar: Nada Consta

Níveis cadastrados:

I - Credenciamento

II - Habilitação Jurídica

III - Regularidade Fiscal e Trabalhista Federal

Receita Federal e PGFN Validade: 30/05/2022
FGTS Validade: 09/04/2022
Trabalhista (<http://www.tst.jus.br/certidao>) Validade: 16/07/2022

IV - Regularidade Fiscal Estadual/Distrital e Municipal

Receita Estadual/Distrital Validade: 14/07/2022
Receita Municipal Validade: 08/06/2022

VI - Qualificação Econômico-Financeira

Validade: 30/04/2022

Esta declaração é uma simples consulta e não tem efeito legal

Emitido em: 01/04/2022 13:54

CPF: 421.357.453-91 Nome: PAULO ANTERIO COELHO DE SA

Ass: _____

1 de 1



REPÚBLICA FEDERATIVA DO BRASIL

CADASTRO NACIONAL DA PESSOA JURÍDICA



NUMERO DE INSCRIÇÃO 15.796.085/0001-33 MATRIZ	COMPROVANTE DE INSCRIÇÃO E DE SITUAÇÃO CADASTRAL	DATA DE ABERTURA 28/05/2012
---	---	--------------------------------

NOME EMPRESARIAL FORTAL CONSTRUCOES E SERVICOS EIRELI
--

TITULO DO ESTABELECIMENTO (NOME DE FANTASIA) FORTAL CONSTRUCOES E SERVICOS	PORTE EPP
---	--------------

CÓDIGO E DESCRIÇÃO DA ATIVIDADE ECONÔMICA PRINCIPAL 42.21-9-02 - Construção de estações e redes de distribuição de energia elétrica
--

CÓDIGO E DESCRIÇÃO DAS ATIVIDADES ECONÔMICAS SECUNDÁRIAS 38.11-4-00 - Coleta de resíduos não-perigosos 38.12-2-00 - Coleta de resíduos perigosos 41.20-4-00 - Construção de edifícios 42.11-1-01 - Construção de rodovias e ferrovias 42.13-8-00 - Obras de urbanização - ruas, praças e calçadas 42.21-9-03 - Manutenção de redes de distribuição de energia elétrica 42.22-7-01 - Construção de redes de abastecimento de água, coleta de esgoto e construções correlatas, exceto obras de irrigação 42.92-8-01 - Montagem de estruturas metálicas 43.13-4-00 - Obras de terraplenagem 43.21-5-00 - Instalação e manutenção elétrica 43.29-1-04 - Montagem e instalação de sistemas e equipamentos de iluminação e sinalização em vias públicas, portos e aeroportos 43.30-4-01 - Impermeabilização em obras de engenharia civil 43.30-4-02 - Instalação de portas, janelas, tetos, divisórias e armários embutidos de qualquer material 43.30-4-03 - Obras de acabamento em gesso e estuque 43.30-4-04 - Serviços de pintura de edifícios em geral 43.99-1-03 - Obras de alvenaria 43.99-1-04 - Serviços de operação e fornecimento de equipamentos para transporte e elevação de cargas e pessoas para uso em obras 43.99-1-05 - Perfuração e construção de poços de água 47.41-5-00 - Comércio varejista de tintas e materiais para pintura (Dispensada *) 47.42-3-00 - Comércio varejista de material elétrico (Dispensada *)

CÓDIGO E DESCRIÇÃO DA NATUREZA JURÍDICA 230-5 - Empresa Individual de Responsabilidade Limitada (de Natureza Empresár)

LOGRADOURO AV JOSE OLAVO SAMPAIO	NÚMERO 02	COMPLEMENTO LOTE 02
-------------------------------------	--------------	------------------------

CEP 65.760-000	BARRIO/DISTRITO CENTRO	MUNICÍPIO PRESIDENTE DUTRA	UF MA
-------------------	---------------------------	-------------------------------	----------

ENDEREÇO ELETRÔNICO LOBATOLAUBER@HOTMAIL.COM	TELEFONE (99) 9179-0063
---	----------------------------

ENTE FEDERATIVO RESPONSÁVEL (EFR) *****
--

SITUAÇÃO CADASTRAL ATIVA	DATA DA SITUAÇÃO CADASTRAL 28/05/2012
-----------------------------	--

MOTIVO DE SITUAÇÃO CADASTRAL

SITUAÇÃO ESPECIAL *****	DATA DA SITUAÇÃO ESPECIAL *****
----------------------------	------------------------------------

Aprovado pela Instrução Normativa RFB nº 1.863, de 27 de dezembro de 2018.

Emitido no dia 01/04/2022 às 13:55:29 (data e hora de Brasília).

Página: 1/2



REPÚBLICA FEDERATIVA DO BRASIL
CADASTRO NACIONAL DA PESSOA JURÍDICA



NÚMERO DE INSCRIÇÃO 15.786.085/0001-33 MATRIZ	COMPROVANTE DE INSCRIÇÃO E DE SITUAÇÃO CADASTRAL	DATA DE ABERTURA 28/05/2012
---	---	--------------------------------

NOME EMPRESARIAL FORTAL CONSTRUÇÕES E SERVIÇOS EIRELI
--

CODIGO E DESCRIÇÃO DAS ATIVIDADES ECONÔMICAS SECUNDÁRIAS 47.44-0-01 - Comércio varejista de ferragens e ferramentas (Dispensada *) 47.44-0-02 - Comércio varejista de madeira e artefatos 47.44-0-03 - Comércio varejista de materiais hidráulicos (Dispensada *) 47.44-0-04 - Comércio varejista de cal, areia, pedra britada, tijolos e telhas 47.44-0-05 - Comércio varejista de materiais de construção não especificados anteriormente 47.44-0-99 - Comércio varejista de materiais de construção em geral (Dispensada *) 49.23-0-02 - Serviço de transporte de passageiros - locação de automóveis com motorista 49.24-8-00 - Transporte escolar 71.12-0-00 - Serviços de engenharia (Dispensada *) 77.11-0-00 - Locação de automóveis sem condutor 77.39-0-99 - Aluguel de outras máquinas e equipamentos comerciais e industriais não especificados anteriormente, sem operador 81.21-4-00 - Limpeza em prédios e em domicílios 81.29-0-00 - Atividades de limpeza não especificadas anteriormente 81.30-3-00 - Atividades paisagísticas
--

CODIGO E DESCRIÇÃO DA NATUREZA JURÍDICA 230-5 - Empresa Individual de Responsabilidade Limitada (de Natureza Empresária)

LOGRADOURO AV JOSE OLAVO SAMPAIO	NÚMERO 02	COMPLEMENTO LOTE 02
-------------------------------------	--------------	------------------------

CEP 65.760-000	BARRO/DISTRITO CENTRO	MUNICÍPIO PRESIDENTE DUTRA	UF MA
-------------------	--------------------------	-------------------------------	----------

ENDEREÇO ELETRÔNICO LOBATOLAUBER@HOTMAIL.COM	TELEFONE (99) 9179-0063
---	----------------------------

ENTE FEDERATIVO RESPONSÁVEL (EFR) *****
--

SITUAÇÃO CADASTRAL ATIVA	DATA DA SITUAÇÃO CADASTRAL 28/05/2012
-----------------------------	--

MOTIVO DE SITUAÇÃO CADASTRAL

SITUAÇÃO ESPECIAL *****	DATA DA SITUAÇÃO ESPECIAL *****
----------------------------	------------------------------------

(*) A dispensa de alvarás e licenças é direito do empreendedor que atende aos requisitos constantes na Resolução CGSIM nº 51, de 11 de junho de 2019, ou de legislação própria encaminhada ao CGSIM pelos entes federativos, não tendo a Receita Federal qualquer responsabilidade quanto às atividades dispensadas.

Aprovado pela Instrução Normativa RFB nº 1.863, de 27 de dezembro de 2018.

Emitido no dia 01/04/2022 às 13:55:29 (data e hora de Brasília).

Página: 2/2



Consulta Quadro de Sócios e Administradores - QSA

CNPJ:	15.796.085/0001-33
NOME EMPRESARIAL:	FORTAL CONSTRUCOES E SERVICOS EIRELI
CAPITAL SOCIAL:	R\$1.000.000,00 (Hum milhão de reais)

O Quadro de Sócios e Administradores(QSA) constante da base de dados do Cadastro Nacional da Pessoa Jurídica (CNPJ) é o seguinte:

Nome/Nome Empresarial:	PAULO ANTERIO COELHO DE SA
Qualificação:	65-Titular Pessoa Física Residente ou Domiciliado no Brasil

Para informações relativas à participação no QSA, acessar o e-CAC com certificado digital ou comparecer a uma unidade da RFB.

Emissão no dia 01/04/2022 às 13:56 (data e hora de Brasília).



REPÚBLICA FEDERATIVA DO BRASIL
 MINISTÉRIO DA INRAESTRUTURA
 DEPARTAMENTO NACIONAL DE TRANSPORTES
 CATEGORIA NACIONAL DE VEÍCULO

M A

VALIDA EM TODO O TERRITÓRIO NACIONAL
 1942645908

NOME: PAULO ANTONIO COELHO DE SA

DIR. BENTONADORA/EMBOCADOR: 042822953 GEJUSPC MA

CPF: 421.357.452-91 DATA NASCIMENTO: 06/08/1974

RESIDÊNCIA: YEDRINCIO FRANCISCO DE SA
 MARIA DE LOURDES COELHO DE SA

PERMISSÃO: A27 CAT. IAB D

Nº REGISTRO: 0907569868 SALICATA: 05/12/2028 Pº MANUTENÇÃO: 12/01/2004

RESERVAÇÃO

Paulo Antonio Coelho de Sa
 ASSINATURA DO HABILITADO

LOCAL: SAO LUIS, MA DATA EMISSÃO: 06/11/2019

ASSINADO DIGITALMENTE DEPARTAMENTO NACIONAL DE TRANSPORTES 24382198441 965041367268

MARANHÃO

DENATRAN CONTRAN

QR-CODE



Documento assinado com certificado digital em conformidade com a Medida Provisória nº 2200-2/2001. Sua validade poderá ser confirmada por meio do programa Assinador Serpro.

As orientações para instalar o Assinador Serpro e realizar a validação do documento digital estão disponíveis em: < <http://www.serpro.gov.br/assinador-digital> >, opção Valdar Assinatura.

SERPRO / DENATRAN

f *K* *AR* *AR*



Ministério da Fazenda
Secretaria da Receita Federal do Brasil

Comprovante de Situação Cadastral no CPF

Nº do CPF: **421.357.453-91**

Nome: **PAULO ANTERIO COELHO DE SA**

Data de Nascimento: **06/08/1974**

Situação Cadastral: **REGULAR**

Data da Inscrição: **29/10/1995**

Digito Verificador: **00**

Comprovante emitido às: **14:02:15** do dia **01/04/2022** (hora e data de Brasília).
Código de controle do comprovante: **462F.CFD5.D2D7.163E**



Este documento não substitui o "Comprovante de Inscrição no CPF".

(Modelo aprovado pela IN/RFB nº 1.548, de 13/02/2015.)

(Assinaturas manuscritas)



Ministério da Fazenda
Receita Federal
COMPROVANTE DE INSCRIÇÃO CPF



Número
421.357.453-91

Nome
PAULO ANTERIO COELHO DE SA

Nascimento
06/08/1974

CÓDIGO DE CONTROLE
C490.C8A8.DC3E.B77C



Emitido pela Secretaria da Receita Federal do Brasil
às 18:14:39 do dia 03/02/2022 (hora e data de Brasília)
dígito verificador: 00

VÁLIDO SOMENTE COM COMPROVANTE DE IDENTIFICAÇÃO



P
↓

PA *A*



MINISTÉRIO DA FAZENDA
Secretaria da Receita Federal do Brasil
Procuradoria-Geral da Fazenda Nacional



CERTIDÃO NEGATIVA DE DÉBITOS RELATIVOS AOS TRIBUTOS FEDERAIS E À DÍVIDA ATIVA DA UNIÃO

Nome: **PAULO ANTERIO COELHO DE SA**
CPF: **421.357.453-91**

Ressalvado o direito de a Fazenda Nacional cobrar e inscrever quaisquer dívidas de responsabilidade do sujeito passivo acima identificado que vierem a ser apuradas, é certificado que não constam pendências em seu nome, relativas a créditos tributários administrados pela Secretaria da Receita Federal do Brasil (RFB) e a inscrições em Dívida Ativa da União (DAU) junto à Procuradoria-Geral da Fazenda Nacional (PGFN).

Esta certidão se refere à situação do sujeito passivo no âmbito da RFB e da PGFN e abrange inclusive as contribuições sociais previstas nas alíneas 'a' a 'd' do parágrafo único do art. 11 da Lei nº 8.212, de 24 de julho de 1991.

A aceitação desta certidão está condicionada à verificação de sua autenticidade na Internet, nos endereços <<http://rfb.gov.br>> ou <<http://www.pgfn.gov.br>>.

Certidão emitida gratuitamente com base na Portaria Conjunta RFB/PGFN nº 1.751, de 2/10/2014.
Emitida às 12:04:42 do dia 04/11/2021 <hora e data de Brasília>.
Válida até 03/05/2022.

Código de controle da certidão: **021E.9719.074C.7B12**
Qualquer rasura ou emenda invalidará este documento.

Improbidade Administrativa e Inelegibilidade



Certidão Negativa

Certifico que nesta data (01/04/2022 às 14:26) NÃO CONSTA no Cadastro Nacional de Condenações Cíveis por Ato de Improbidade Administrativa e Inelegibilidade registros de condenação com trânsito em julgado ou sanção ativa quanto ao CPF nº 421.357.453-91.

A condenação por atos de improbidade administrativa não implica automático e necessário reconhecimento da inelegibilidade do condenado.

Para consultas sobre inelegibilidade acesse portal do TSE em <http://divulgacontas.tse.jus.br/>

Esta certidão é expedida gratuitamente. Sua autenticidade pode ser por meio do número de controle 6247.35C5.6663.D989 no seguinte endereço: https://www.cnj.jus.br/improbidade_adm/autenticar_certidao.php



**TRIBUNAL DE CONTAS DA UNIÃO
CERTIDÃO NEGATIVA**

**DE
INABILITADOS**

(Válida somente com a apresentação do CPF)

Nome completo: **PAULO ANTERIO COELHO DE SA**

CPF: **421.357.453-91**

O Tribunal de Contas da União **CERTIFICA** que, na presente data, o(a) requerente acima identificado(a) **NÃO CONSTA** da relação de responsáveis com inabilitação para o exercício de cargo em comissão ou função de confiança no âmbito da administração pública federal, em razão de decisão deste Tribunal, nos termos do art. 60 da Lei nº 8.443/92 (Lei Orgânica do TCU).

Não constam da relação consultada para emissão desta certidão os responsáveis ainda não notificados do teor dos acórdãos condenatórios, aqueles cujas condenações tenham tido seu prazo de vigência expirado, bem como aqueles cujas apreciações estejam suspensas em razão de interposição de recurso com efeito suspensivo ou de decisão judicial.

Certidão emitida às 14:14:37 do dia 01/04/2022, com validade de trinta dias a contar da emissão.

A veracidade das informações aqui prestadas podem ser confirmadas no sítio <https://contas.tcu.gov.br/ords/f?p=INABILITADO:VERIFICA>

Código de controle da certidão: GPOJ010422141437

Atenção: qualquer rasura ou emenda invalidará este documento.



TRIBUNAL DE CONTAS DA UNIÃO
CERTIDÃO NEGATIVA
DE
LICITANTES INIDÔNEOS

(Válida somente com a apresentação do CPF)

Nome completo: **PAULO ANTERIO COELHO DE SA**

CPF/CNPJ: **421.357.453-91**

O Tribunal de Contas da União CERTIFICA que, na presente data, o (a) requerente acima identificado(a) NÃO CONSTA da relação de responsáveis inidôneos para participar de licitação na administração pública federal, por decisão deste Tribunal, nos termos do art. 46 da Lei nº 8.443/92 (Lei Orgânica do TCU).

Não constam da relação consultada para emissão desta certidão os responsáveis ainda não notificados do teor dos acórdãos condenatórios, aqueles cujas condenações tenham tido seu prazo de vigência expirado, bem como aqueles cujas apreciações estejam suspensas em razão de interposição de recurso com efeito suspensivo ou de decisão judicial.

Certidão emitida às 14:13:52 do dia 01/04/2022, com validade de trinta dias a contar da emissão.

A veracidade das informações aqui prestadas podem ser confirmadas no sítio <https://contas.tcu.gov.br/ords/f?p=INABILITADO:5>

Código de controle da certidão: 012K010422141352

Atenção: qualquer rasura ou emenda invalidará este documento.



CONTROLADORIA-GERAL DA UNIÃO

Certidão negativa correccional (CGU-PJ, CEIS, CNEP e CEPIM)

Consultado: **PAULO ANTERIO COELHO DE SA**

CPF/CNPJ: **421.357.453-91**

Certifica-se que, em consulta aos cadastros CGU-PJ, CEIS, CNEP e CEPIM mantidos pela Corregedoria-Geral da União, **NÃO CONSTAM** registros de penalidades vigentes relativas ao CNPJ/CPF consultado.

Destaca-se que, nos termos da legislação vigente, os referidos cadastros consolidam informações prestadas pelos entes públicos, de todos os Poderes e esferas de governo.

O Sistema CGU-PJ consolida os dados sobre o andamento dos processos administrativos de responsabilização de entes privados no Poder Executivo Federal.

O Cadastro Nacional de Empresas Inidôneas e Suspensas (CEIS) apresenta a relação de empresas e pessoas físicas que sofreram sanções que implicaram a restrição de participar de licitações ou de celebrar contratos com a Administração Pública.

O Cadastro Nacional de Empresas Punidas (CNEP) apresenta a relação de empresas que sofreram qualquer das punições previstas na Lei nº 12.846/2013 (Lei Anticorrupção).

O Cadastro de Entidades Privadas sem Fins Lucrativos Impedidas (CEPIM) apresenta a relação de entidades privadas sem fins lucrativos que estão impedidas de celebrar novos convênios, contratos de repasse ou termos de parceria com a Administração Pública Federal, em função de irregularidades não resolvidas em convênios, contratos de repasse ou termos de parceria firmados anteriormente.

Certidão emitida às 14:07:46 do dia 01/04/2022 , com validade até o dia 01/05/2022.

Link para consulta da verificação da certidão <https://certidoes.cgu.gov.br/>

Código de controle da certidão: 985AOAohd4456MgMom9k

Qualquer rasura ou emenda invalidará este documento.



1/1



CONTROLADORIA-GERAL DA UNIÃO



Certidão negativa correcional (ePAD e CGU-PAD)

Consultado: **PAULO ANTERIO COELHO DE SA**

CPF/CNPJ: **421.357.453-91**

Certifica-se que, em consulta aos sistemas ePAD e CGU-PAD, **NÃO CONSTAM** registros de penalidades vigentes relativas ao CPF consultado.

Destaca-se que, nos termos da legislação vigente, os sistemas ePAD e CGU-PAD consolidam informações prestadas pelas unidades do Poder Executivo federal supervisionadas pela Controladoria-Geral da União, e não substituem as informações constantes dos assentamentos funcionais.

O Sistema de Gestão de Processos Disciplinares (CGU-PAD) e o Sistema ePAD consolidam informações sobre os procedimentos disciplinares no âmbito dos órgãos, entidades, empresas públicas e sociedades de economia mista do Poder Executivo Federal.

Certidão emitida às 14:07:46 do dia 01/04/2022 , com validade até o dia 01/05/2022.

Link para consulta da verificação da certidão <https://certidoes.cgu.gov.br/>

Código de controle da certidão: 6gPjh79d0YOegnONQqmO

Qualquer rasura ou emenda invalidará este documento.



TJDFT

Poder Judiciário da União

TRIBUNAL DE JUSTIÇA DO DISTRITO FEDERAL E DOS TERRITÓRIOS



**CERTIDÃO NEGATIVA DE DISTRIBUIÇÃO (AÇÕES DE FALÊNCIAS E RECUPERAÇÕES JUDICIAIS)
1ª e 2ª Instâncias**

CERTIFICAMOS que, após consulta aos registros eletrônicos de distribuição de ações de falências e recuperações judiciais disponíveis até 01/04/2022, **NADA CONSTA** contra o nome por extenso e CPF/CNPJ de:

PAULO ANTERIO COELHO DE SA

421.357.453-91

(MARIA DE LOURDES COELHO DE SA / TIBURCIO FRANCISCO DE SA)

OBSERVAÇÕES:

- Os dados de identificação são de responsabilidade do solicitante da certidão, devendo a titularidade ser conferida pelo interessado e pelo destinatário.
- A certidão será emitida de acordo com as informações inseridas no banco de dados. Em caso de exibição de processos com dados desatualizados, o interessado deverá requerer a atualização junto ao juízo ou órgão julgador.
- A certidão será negativa quando não for possível a individualização dos processos por carência de dados do Poder Judiciário. (artigo 8º, § 2º da Resolução 121/CNJ).
- A certidão cível contempla ações cíveis, execuções fiscais, execuções e insolvências civis, falências, recuperações judiciais, recuperações extrajudiciais, inventários, interdições, tutelas e curatelas. A certidão criminal compreende os processos criminais, os processos criminais militares e as execuções penais. Demais informações sobre o conteúdo das certidões, consultar em www.tjdft.jus.br, no menu Serviços, Certidões, Certidão Nada Consta, Tipos de Certidão.
- A certidão cível atende ao disposto no inciso II do artigo 31 da Lei 8.666/1993.
- Medida prevista no artigo 26 do Código Penal, sentença não transitada em julgado.

A autenticidade deverá ser confirmada no site do TJDFT (www.tjdft.jus.br), no menu Serviços, Certidões, Certidão Nada Consta, Validar Certidão - autenticar, informando-se o número do selo digital de segurança impresso.

emitida gratuitamente pela internet em: 01/04/2022

Selo digital de segurança: **2022.CTD.08XS.R39P.FH66.EUUQ.OA0V**

*** VÁLIDA POR 30 (TRINTA) DIAS ***



TJDFT

Poder Judiciário da União

TRIBUNAL DE JUSTIÇA DO DISTRITO FEDERAL E DOS TERRITÓRIOS



**CERTIDÃO NEGATIVA DE DISTRIBUIÇÃO (ESPECIAL - AÇÕES CÍVEIS E CRIMINAIS)
1ª e 2ª Instâncias**

CERTIFICAMOS que, após consulta aos registros eletrônicos de distribuição de ações cíveis e criminais disponíveis até 01/04/2022, **NADA CONSTA** contra o nome por extenso e CPF/CNPJ de:

PAULO ANTERIO COELHO DE SA

421.357.453-91

(MARIA DE LOURDES COELHO DE SA / TIBURCIO FRANCISCO DE SA)

OBSERVAÇÕES:

- Os dados de identificação são de responsabilidade do solicitante da certidão, devendo a titularidade ser conferida pelo interessado e pelo destinatário.
- A certidão será emitida de acordo com as informações inseridas no banco de dados. Em caso de exibição de processos com dados desatualizados, o interessado deverá requerer a atualização junto ao juízo ou órgão julgador.
- A certidão será negativa quando não for possível a individualização dos processos por carência de dados do Poder Judiciário. (artigo 8º, § 2º da Resolução 121/CNJ).
- A certidão cível contempla ações cíveis, execuções fiscais, execuções e insolvências civis, falências, recuperações judiciais, recuperações extrajudiciais, inventários, interdições, tutelas e curatelas. A certidão criminal compreende os processos criminais, os processos criminais militares e as execuções penais. Demais informações sobre o conteúdo das certidões, consultar em www.tjdft.jus.br, no menu Serviços, Certidões, Certidão Nada Consta, Tipos de Certidão.
- A certidão cível atende ao disposto no inciso II do artigo 31 da Lei 8.666/1993.
- Medida prevista no artigo 26 do Código Penal, sentença não transitada em julgado.

A autenticidade deverá ser confirmada no site do TJDFT (www.tjdft.jus.br), no menu Serviços, Certidões, Certidão Nada Consta, Validar Certidão - autenticar, informando-se o número do selo digital de segurança impresso.

Emitida gratuitamente pela internet em: 01/04/2022

Selo digital de segurança: **2022.CTD.HI71.QFMC.U6CS.6U65.RZ4M**

***** VÁLIDA POR 30 (TRINTA) DIAS *****

ALTERAÇÃO Nº 02 DA EMPRESA INDIVIDUAL DE RESPONSABILIDADE LIMITADA – EIRELI
FORTAL CONSTRUÇÕES E SERVIÇOS EIRELI
C.N.P.J: 15.796.085/0001-33



Pelo presente instrumento particular, abaixo assinados, **PAULO ANTERIO COELHO DE SÁ**, brasileiro, empresário, natural de Sucupira do Norte, Estado do Maranhão, nascido em 06/08/1974, casado com comunhão universal de bens, R.G: 042633595-3 GEJSPC - MA emitido em 05/11/2019, CPF 421.357.453-91, Residente na avenida José Olavo Sampaio nº 170, Bairro Centro, CEP. 65.760-000, Presidente Dutra, Estado do Maranhão. Responsável legal da Empresa: **FORTAL CONSTRUÇÕES E SERVIÇOS EIRELI - EPP**, com sede na Avenida José Olavo Sampaio nº 02 Lote 02, Bairro Centro, CEP.65.760-000, Presidente Dutra – MA, Registrado na Junta Comercial do Estado do Maranhão- JUCEMA, sob o NIRE, 21600129877 em 28/05/2012 e inscrita no CNPJ sob o nº 15.796.085/0001-33 resolve assim **alterar e consolidar o Ato Constitutivo**, mediante as seguintes cláusulas:

CLÁUSULA PRIMEIRA: O Objeto Social passa a ser:

4221-9/02 - Construção de estações e redes de distribuição de energia elétrica ; 3812-2/00 - Coleta de resíduos perigosos ; 4330-4/04 - Serviços de pintura de edifícios em geral ; 4211-1/01 - Construção de rodovias e ferrovias ; 3811-4/00 - Coleta de resíduos não-perigosos ; 7711-0/00 - Locação de automóveis sem condutor; 4221-9/03 - Manutenção de redes de distribuição de energia elétrica ; 4292-8/01 - Montagem de estruturas metálicas ; 4321-5/00 - Instalação e manutenção elétrica ; 8130-3/00 - Atividades paisagísticas ; 7112-0/00 - Serviços de engenharia ; 4213-8/00 - Obras de urbanização - ruas, praças e calçadas ; 4222-7/01 - Construção de redes de abastecimento de água, coleta de esgoto e construções correlatas, exceto obras de irrigação ; 43.29-1-04 - Montagem e instalação de sistemas e equipamentos de iluminação e sinalização em vias públicas, portos e aeroportos; 4399-1/03 - Obras de alvenaria ; 8121-4/00 - Limpeza em prédios e em domicílios ; 4120-4/00 - Construção de edifícios ; 4313-4/00 - Obras de terraplenagem ; 4399-1/05 - Perfuração e construção de poços de água ; 4330-4/03 - Obras de acabamento em gesso e estuque ; 4330-4/01 - Impermeabilização em obras de engenharia civil ; 4330-4/02 - Instalação de portas, janelas, tetos, divisórias e armários embutidos de qualquer material ; 4399-1/04 - Serviços de operação e fornecimento de equipamentos para transporte e elevação de cargas e pessoas para uso em obras; 4924-8/00 Transporte escolar; 8129-0/00 Atividades de limpeza não especificadas anteriormente (Atividade de limpeza de ruas, atividade de limpeza de caixas de água e caixas de gordura, atividade de limpeza em trens, ônibus, embarcações, etc); 4923-0/02 Serviço de transporte de passageiros - locação de automóveis com motorista; 7739-0/99 Aluguel de outras máquinas e equipamentos comerciais e industriais não especificados anteriormente, sem operador (aluguel e leasing operacional, de curta ou longa duração, de outros tipos de máquinas e equipamentos, elétricos ou não, sem operador, tais motores, turbinas e máquinas-ferramenta, geradores, guinchos, guindastes e empilhadeiras, contêineres, outros tipos de máquinas e equipamentos); 4741-5/00 - Comércio varejista de tintas e materiais para pintura; 4742-3/00 - Comércio varejista de material elétrico; 4742-3/00 - Comércio varejista de material elétrico; 4744-0/01 - Comércio varejista de ferragens e ferramentas; 4744-0/02 - Comércio varejista de madeira e artefatos; 4744-0/03 - Comércio varejista de materiais hidráulicos; 4744-0/04 - Comércio varejista de cal, areia, pedra britada, tijolos e telhas; 4744-0/05 - Comércio varejista de materiais de construção não especificados anteriormente (artefatos de cimento, gesso, amianto, forro de gesso, artigos e equipamentos para saunas, comércio varejista, azulejos, cerâmicas, bombas de água, bombas hidráulicas, box para banheiro, caixas de água, calhas para construção, cimento, divisórias, portas sanfonadas, pisos e revestimentos cerâmicos para construção, vergalhões e armações metálicas); 4744-0/99 - Comércio varejista de materiais de construção em geral.

E exercerá as seguintes as seguintes atividades:

- 42.21-9-02 - Construção de estações e redes de distribuição de energia elétrica
- 38.11-4-00 - Coleta de resíduos não-perigosos
- 38.12-2-00 - Coleta de resíduos perigosos
- 41.20-4-00 - Construção de edifícios
- 42.11-1-01 - Construção de rodovias e ferrovias
- 42.13-8-00 - Obras de urbanização - ruas, praças e calçadas
- 42.21-9-03 - Manutenção de redes de distribuição de energia elétrica
- 42.22-7-01 - Construção de redes de abastecimento de água, coleta de esgoto e construções correlatas, exceto obras de irrigação
- 42.92-8-01 - Montagem de estruturas metálicas
- 43.13-4-00 - Obras de terraplenagem
- 43.21-5-00 - Instalação e manutenção elétrica
- 43.29-1-04 - Montagem e instalação de sistemas e equipamentos de iluminação e sinalização em vias públicas, portos e aeroportos
- 43.30-4-01 - Impermeabilização em obras de engenharia civil
- 43.30-4-02 - Instalação de portas, janelas, tetos, divisórias e armários embutidos de qualquer material
- 43.30-4-03 - Obras de acabamento em gesso e estuque
- 43.30-4-04 - Serviços de pintura de edifícios em geral

**ALTERAÇÃO Nº 02 DA EMPRESA INDIVIDUAL DE RESPONSABILIDADE LIMITADA – EIRELI
FORTAL CONSTRUÇÕES E SERVIÇOS EIRELI
C.N.P.J: 15.796.085/0001-33**



43.99-1-03 - Obras de alvenaria
 43.99-1-04 - Serviços de operação e fornecimento de equipamentos para transporte e elevação de cargas e pessoas para uso em obras
 43.99-1-05 - Perfuração e construção de poços de água
 49.23-0-02 - Serviço de transporte de passageiros - locação de automóveis com motorista
 49.24-8-00 - Transporte escolar
 71.12-0-00 - Serviços de engenharia
 77.11-0/00- Locação de automóveis sem condutor
 77.39-0/99- Aluguel de outras máquinas e equipamentos comerciais e industriais não especificados anteriormente, sem operador (motores, turbinas e máquinas-ferramenta, geradores, guinchos, guindastes e empilhadeiras, aparelhos de usos comerciais e industriais, contêineres)
 81.21-4/00- Limpeza em prédios e em domicílios
 81.29-0/00- Atividades de limpeza não especificadas anteriormente (a atividade de limpeza de ruas, atividade de limpeza de caixas de água e caixas de gordura)
 81.30-3/00- Atividades paisagísticas.
 47.41-5/00 - Comércio varejista de tintas e materiais para pintura
 47.42-3/00 - Comércio varejista de material elétrico
 47.42-3/00 - Comércio varejista de material elétrico
 47.44-0/01 - Comércio varejista de ferragens e ferramentas; 47.44-0/02 - Comércio varejista de madeira e artefatos
 47.44-0/03 - Comércio varejista de materiais hidráulicos
 47.44-0/04 - Comércio varejista de cal, areia, pedra britada, tijolos e telhas
 47.44-0/05 - Comércio varejista de materiais de construção não especificados anteriormente (artefatos de cimento, gesso, amianto, forro de gesso, artigos e equipamentos para saunas, comércio varejista, azulejos, cerâmicas, bombas de água, bombas hidráulicas, box para banheiro, caixas de água, calhas para construção, cimento, divisórias, portas sanfonadas, pisos e revestimentos cerâmicos para construção, vergalhões e armações metálicas)
 47.44-0/99 - Comércio varejista de materiais de construção em geral.

CLÁUSULA SEGUNDA: Altera-se o Capital social de R\$ 800.000,00 (Oitocentos Mil Reais) para R\$ 1.000.000,00 (Um Milhão de Reais).

CLAUSULA TERCEIRA – A administração da sociedade cabe ao socio, **PAULO ANTERIO COELHO DE SÁ**, isoladamente, com poderes e atribuições de socio administrador, e autorizado o uso do nome empresarial vedado, no entanto, em atividades estranhas ao interesse social ou assumir obrigações seja em favor de qualquer dos quotistas ou de terceiros, bem como onerar ou alienar bens e imóveis da sociedade sem autorização de outro socio.

CLAUSULA QUARTA – O administrador declara, sob as penas da lei, que não está impedido de exercer a administração da empresa, por lei especial, ou em virtude de condenação criminal, ou por se encontrar sob os efeitos dela, a pena que vede, ainda que temporariamente, o acesso a cargos públicos; ou por crime falimentar, de prevaricação, peita ou suborno, concussão, peculato, ou contra a economia popular, contra o sistema financeiro nacional, contra normas de defesa da concorrência, contra as relações de consumo, fé pública, ou a propriedade. (Art. 1.011, § 1º do CC).

À vista das modificações ora ajustadas, consolida-se o Ato Constitutivo de Empresa Individual de Responsabilidade Limitada – EIRELI com a seguinte redação.

PAULO ANTERIO COELHO DE SÁ, brasileiro, empresário, natural de Sucupira do Norte, Estado do Maranhão, nascido em 06/08/1974, casado com comunhão universal de bens, R.G: 042633595-3 GEJSPC - MA emitido em 05/11/2019, CPF 421.357.453-91, Residente na avenida José Olavo Sampaio nº 170, Bairro Centro, CEP. 65.760-000, Presidente Dutra, Estado do Maranhão. Constitui uma Empresa Individual de Responsabilidade Limitada, sob as seguintes cláusulas:

CLÁUSULA PRIMEIRA: A presente EMPRESA INDIVIDUAL DE RESPONSABILIDADE LIMITADA EIRELI, gira sob o nome empresarial de **FORTAL CONSTRUÇÕES E SERVIÇOS EIRELI**, com sede na Avenida José Olavo Sampaio nº 02 Lote 02, Bairro Centro, CEP.65.760-000, Presidente Dutra – MA, com inscrição no CNPJ sob nº 15.796.085/0001-33, podendo, a qualquer tempo, a critério de seu titular, abrir ou fechar filiais, em qualquer parte do território nacional.

CLÁUSULA SEGUNDA: A empresa tem o seguinte objeto social:

4221-9/02 - Construção de estações e redes de distribuição de energia elétrica ; 3812-2/00 - Coleta de resíduos perigosos ; 4330-4/04 - Serviços de pintura de edifícios em geral ; 4211-1/01 - Construção de rodovias e ferrovias ; 3811-4/00 - Coleta de resíduos não-perigosos ; 7711-0/00 - Locação de automóveis sem condutor; 4221-9/03 - Manutenção de redes de distribuição de energia elétrica ; 4292-8/01 - Montagem de estruturas metálicas ; 4321-

ALTERAÇÃO Nº 02 DA EMPRESA INDIVIDUAL DE RESPONSABILIDADE LIMITADA -
FORTAL CONSTRUÇÕES E SERVIÇOS EIRELI
C.N.P.J: 15.796.085/0001-33



5/00 - Instalação e manutenção elétrica ; 8130-3/00 - Atividades paisagísticas ; 7112-0/00 - Serviços de engenharia ; 4213-8/00 - Obras de urbanização - ruas, praças e calçadas ; 4222-7/01 - Construção de redes de abastecimento de água, coleta de esgoto e construções correlatas, exceto obras de irrigação ; 43.29-1-04 - Montagem e instalação de sistemas e equipamentos de iluminação e sinalização em vias públicas, portos e aeroportos; 4399-1/03 - Obras de alvenaria ; 8121-4/00 - Limpeza em prédios e em domicílios ; 4120-4/00 - Construção de edifícios ; 4313-4/00 - Obras de terraplenagem ; 4399-1/05 - Perfuração e construção de poços de água ; 4330-4/03 - Obras de acabamento em gesso e estuque ; 4330-4/01 - Impermeabilização em obras de engenharia civil ; 4330-4/02 - Instalação de portas, janelas, tetos, divisórias e armários embutidos de qualquer material ; 4399-1/04 - Serviços de operação e fornecimento de equipamentos para transporte e elevação de cargas e pessoas para uso em obras; 4924-8/00 Transporte escolar; 8129-0/00 Atividades de limpeza não especificadas anteriormente (Atividade de limpeza de ruas, atividade de limpeza de caixas de água e caixas de gordura, atividade de limpeza em trens, ônibus, embarcações, etc); 4923-0/02 Serviço de transporte de passageiros - locação de automóveis com motorista; 7739-0/99 Aluguel de outras máquinas e equipamentos comerciais e industriais não especificados anteriormente, sem operador (aluguel e leasing operacional, de curta ou longa duração, de outros tipos de máquinas e equipamentos, elétricos ou não, sem operador, tais motores, turbinas e máquinas-ferramenta, geradores, guinchos, guindastes e empilhadeiras, contêineres, outros tipos de máquinas e equipamentos); 4741-5/00 - Comércio varejista de tintas e materiais para pintura; 4742-3/00 - Comércio varejista de material elétrico; 4744-0/01 - Comércio varejista de ferragens e ferramentas; 4744-0/02 - Comércio varejista de madeira e artefatos; 4744-0/03 - Comércio varejista de materiais hidráulicos; 4744-0/04 - Comércio varejista de cal, areia, pedra britada, tijolos e telhas; 4744-0/05 - Comércio varejista de materiais de construção não especificados anteriormente (artefatos de cimento, gesso, amianto, forro de gesso, artigos e equipamentos para saunas, comércio varejista, azulejos, cerâmicas, bombas de água, bombas hidráulicas, box para banheiro, caixas de água, calhas para construção, cimento, divisórias, portas sanfonadas, pisos e revestimentos cerâmicos para construção, vergalhões e armações metálicas); 4744-0/99 - Comércio varejista de materiais de construção em geral.

E exerce as seguintes as seguintes atividades:

- 42.21-9-02 - Construção de estações e redes de distribuição de energia elétrica
- 38.11-4-00 - Coleta de resíduos não-perigosos
- 38.12-2-00 - Coleta de resíduos perigosos
- 41.20-4-00 - Construção de edifícios
- 42.11-1-01 - Construção de rodovias e ferrovias
- 42.13-8-00 - Obras de urbanização - ruas, praças e calçadas
- 42.21-9-03 - Manutenção de redes de distribuição de energia elétrica
- 42.22-7-01 - Construção de redes de abastecimento de água, coleta de esgoto e construções correlatas, exceto obras de irrigação
- 42.92-8-01 - Montagem de estruturas metálicas
- 43.13-4-00 - Obras de terraplenagem
- 43.21-5-00 - Instalação e manutenção elétrica
- 43.29-1-04 - Montagem e instalação de sistemas e equipamentos de iluminação e sinalização em vias públicas, portos e aeroportos
- 43.30-4-01 - Impermeabilização em obras de engenharia civil
- 43.30-4-02 - Instalação de portas, janelas, tetos, divisórias e armários embutidos de qualquer material
- 43.30-4-03 - Obras de acabamento em gesso e estuque
- 43.30-4-04 - Serviços de pintura de edifícios em geral
- 43.99-1-03 - Obras de alvenaria
- 43.99-1-04 - Serviços de operação e fornecimento de equipamentos para transporte e elevação de cargas e pessoas para uso em obras
- 43.99-1-05 - Perfuração e construção de poços de água
- 49.23-0-02 - Serviço de transporte de passageiros - locação de automóveis com motorista
- 49.24-8-00 - Transporte escolar
- 71.12-0-00 - Serviços de engenharia
- 7711-0/00- Locação de automóveis sem condutor
- 7739-0/99- Aluguel de outras máquinas e equipamentos comerciais e industriais não especificados anteriormente, sem operador (motores, turbinas e máquinas-ferramenta, geradores, guinchos, guindastes e empilhadeiras, aparelhos de usos comerciais e industriais, contêineres)
- 8121-4/00- Limpeza em prédios e em domicílios
- 8129-0/00- Atividades de limpeza não especificadas anteriormente (a atividade de limpeza de ruas, atividade de limpeza de caixas de água e caixas de gordura)
- 8130-3/00- Atividades paisagísticas.
- 4741-5/00 - Comércio varejista de tintas e materiais para pintura
- 4742-3/00 - Comércio varejista de material elétrico
- 4742-3/00 - Comércio varejista de material elétrico
- 4744-0/01 - Comércio varejista de ferragens e ferramentas; 4744-0/02 - Comércio varejista de madeira e artefatos
- 4744-0/03 - Comércio varejista de materiais hidráulicos
- 4744-0/04 - Comércio varejista de cal, areia, pedra britada, tijolos e telhas

**ALTERAÇÃO Nº 02 DA EMPRESA INDIVIDUAL DE RESPONSABILIDADE LIMITADA – EIRELI
 FORTAL CONSTRUÇÕES E SERVIÇOS EIRELI
 C.N.P.J: 15.796.085/0001-33**



4744-0/05 - Comércio varejista de materiais de construção não especificados anteriormente (artefatos de cimento, gesso, amianto, forro de gesso, artigos e equipamentos para saunas, comércio varejista, azulejos, cerâmicas, bombas de água, bombas hidráulicas, box para banheiro, caixas de água, calhas para construção, cimento, divisórias, portas sanfonadas, pisos e revestimentos cerâmicos para construção, vergalhões e armações metálicas)

4744-0/99 - Comércio varejista de materiais de construção em geral.

CLÁUSULA TERCEIRA: O capital (é) de R\$ 1.000.000,00 (Um Milhão de Reais), totalmente integralizado neste ato em moeda corrente do País.

CLÁUSULA QUARTA: A empresa iniciou suas atividades em 30/10/2019 e seu prazo de duração é por tempo indeterminado. É garantida a continuidade da pessoa Jurídica diante do impedimento por força maior ou impedimento temporário ou permanente do titular, podendo a empresa ser alterada para atender uma nova situação.

CLÁUSULA QUINTA: A empresa é administrada pelo titular **PAULO ANTERIO COELHO DE SÁ**, a quem caberá dentre outras atribuições, a representação ativa e passiva, judicial e extrajudicial desta EIRELI, sendo a responsabilidade do titular, limitado ao capital integralizado.

CLÁUSULA SEXTA: O administrador declara, sob as penas da lei, que não está impedido de exercer a administração da empresa, por lei especial, ou em virtude de condenação criminal, ou por se encontrar sob os efeitos dela, a pena que vede, ainda que temporariamente, o acesso a cargos públicos; ou por crime falimentar, de prevaricação, peita ou suborno, concussão, peculato, ou contra a economia popular, contra o sistema financeiro nacional, contra normas de defesa da concorrência, contra as relações de consumo, fé pública, ou a propriedade. (Art. 1.011, § 1º do CC).

CLÁUSULA SÉTIMA: O término de cada exercício social será encerrado em 31 de dezembro do ano civil, com a apresentação do balanço patrimonial e resultado econômico do ano fiscal.

CLÁUSULA OITAVA: Declara o titular da EIRELI, para os devidos fins e efeitos de direito, que o mesmo não participa de nenhuma outra pessoa jurídica dessa modalidade.

CLÁUSULA NONA - DECLARAÇÃO DE DESIMPEDIMENTO

O Administrador declara, sob as penas da lei, de que não está impedido de exercer a administração da empresa, por lei especial, ou em virtude de condenação criminal, ou por se encontrar sob os efeitos dela, a pena que vede, ainda que temporariamente, o acesso a cargos públicos; ou por crime falimentar, de prevaricação, peita ou suborno, concussão, peculato, ou contra a economia popular, contra o sistema financeiro nacional, contra normas de defesa da concorrência, contra as relações de consumo, fé pública, ou a propriedade.

CLÁUSULA DECIMA - PORTE EMPRESARIAL

O Administrador declara que a **Empresa Individual De Responsabilidade Limitada – Eireli** se enquadra como **Empresa de Pequeno Porte - EPP**, nos termos da Lei Complementar nº 123, de 14 de dezembro de 2006, e que não se enquadra em qualquer das hipóteses de exclusão relacionadas no § 4º do art. 3º da mencionada lei. (art. 3º, II, LC nº 123, de 2006)

CLÁUSULA DECIMA PRIMEIRA - FORO

Fica eleito o Foro da Comarca de Presidente Dutra - MA, para qualquer ação fundada neste ato constitutivo, renunciando-se a qualquer outro por muito especial que seja. E por estar assim constituído, assino o presente instrumento particular que foi lavrado em uma única via que será destinada ao registro e arquivamento na Junta Comercial do Estado do Maranhão.

Presidente Dutra - MA, 25 de Fevereiro de 2021

 PAULO ANTERIO COELHO DE SÁ
 Titular/Administrador



ASSINATURA ELETRÔNICA

Certificamos que o ato da empresa FORTAL CONSTRUÇÕES E SERVIÇOS EIRELI consta assinado digitalmente por:

IDENTIFICAÇÃO DO(S) ASSINANTE(S)	
CPF	Nome
42135745391	PAULO ANTERIO COELHO DE SA

JUCEMA

CERTIFICO O REGISTRO EM 25/03/2021 08:07 SOB N° 20210285664.
PROTOCOLO: 210285664 DE 24/03/2021.
CÓDIGO DE VERIFICAÇÃO: 12102019914. CNPJ DA SEDE: 15796085000133
NIRE: 21600129877. COM EFEITOS DO REGISTRO EM: 25/03/2021.
FORTAL CONSTRUÇÕES E SERVIÇOS EIRELI

LÍLIAN THERESA RODRIGUES MENDONÇA
SECRETÁRIA-GERAL
www.empresafacil.ma.gov.br

A validade deste documento, se impresso, fica sujeito à comprovação de sua autenticidade nos respectivos portais, informando seus respectivos códigos de verificação.



Resultado da Consulta SINTEGRAICMS

IDENTIFICAÇÃO

CGC: 15.796.085/0001-33 Inscrição Estadual: 12.387218-9

Razão Social: FORTAL CONSTRUÇÕES E SERVIÇOS EIRELI

Regime Apuração: SIMPLES NACIONAL

ENDEREÇO

Logradouro: AVE KISE OLAVO SAMPAIO

Número: 2 Complemento: LOTE 02

Bairro: CENTRO

Município: PRESIDENTE DUTRA UF: MA

CEP: 65760000 DDD: Telefone: 36431211

INFORMAÇÕES COMPLEMENTARES

CNAE 4221902 - CONSTRUÇÃO DE ESTAÇÕES E REDES DE DISTRIBUIÇÃO DE
Principal ENERGIA ELÉTRICA

CNAEs Secundárias

Código	Descrição CNAE
4321801	INSTALAÇÃO E MANUTENÇÃO ELÉTRICA
4321934	MONTAGEM E INSTALAÇÃO DE SISTEMAS E EQUIPAMENTOS DE ILUMINAÇÃO E SINALIZAÇÃO EM VIAS PÚBLICAS, PORTOS E AEROPORTOS
4330421	PROFISSIONALIZAÇÃO EM OBRAS DE ENGENHARIA CIVIL
4330430	INSTALAÇÃO DE PORTAS, JANELAS, TETOS, DIVISÓRIAS E ARMÁRIOS EMBUTIDOS DE QUALQUER MATERIAL
4330453	OBRAS DE ACABAMENTO EM GESSO E ESTUQUE
4330464	SERVIÇO DE PINTURA DE EDIFÍCIOS EM GERAL
4399103	OBRAS DE ALVENARIA
4399104	SERVIÇOS DE OPERAÇÃO E FORNECIMENTO DE EQUIPAMENTOS PARA TRANSPORTE E ELEVADO DE CARGAS E PESSOAS PARA USO EM OBRAS
4399108	PERFURAÇÃO E CONSTRUÇÃO DE POÇOS DE ÁGUA
4741500	COMÉRCIO VAREJISTA DE TINTAS E MATERIAS PARA PINTURA
8033300	ATIVIDADES PAISAGÍSTICAS
4742300	COMÉRCIO VAREJISTA DE MATERIAL ELÉTRICO
4744001	COMÉRCIO VAREJISTA DE FERRAGENS E FERRAMENTAS
4744002	COMÉRCIO VAREJISTA DE MADEIRA E ARTEFATOS
4744003	COMÉRCIO VAREJISTA DE MATERIAS HIDRÁULICOS
4744004	COMÉRCIO VAREJISTA DE CAL, AREIA, PEDRA BRITADA, TIGLÃO E TELHAS
4744025	COMÉRCIO VAREJISTA DE MATERIAS DE CONSTRUÇÃO NÃO ESPECIFICADOS ANTERIORMENTE
4744099	COMÉRCIO VAREJISTA DE MATERIAS DE CONSTRUÇÃO EM GERAL
4923933	SERVIÇO DE TRANSPORTE DE PASSAGEIROS - LOCAÇÃO DE AUTOMÓVEIS COM MOTORISTA
4924833	TRANSPORTE ESCOLAR
7112203	SERVIÇOS DE ENGENHARIA
4120403	CONSTRUÇÃO DE EDIFÍCIOS
7711999	LOCAÇÃO DE AUTOMÓVEIS SEM CONDUTOR
7730999	ALUGUEL DE OUTRAS MÁQUINAS E EQUIPAMENTOS COMERCIAIS E INDUSTRIAIS NÃO ESPECIFICADOS ANTERIORMENTE, SEM OPERADOR
8121401	LIMPEZA EM PRÉDIOS E EM COZINHAS
8129901	ATIVIDADES DE LIMPEZA NÃO ESPECIFICADAS ANTERIORMENTE
3811499	COLETA DE RESÍDUOS NÃO-PERIGOSOS
3812201	COLETA DE RESÍDUOS PERIGOSOS
4211101	CONSTRUÇÃO DE FERROVIAS E FERROVIAS
4213800	OBRAS DE URBANIZAÇÃO - RUAS, PRACAS E CALÇADAS
4221903	MANUTENÇÃO DE REDES DE DISTRIBUIÇÃO DE ENERGIA ELÉTRICA
4222704	CONSTRUÇÃO DE REDES DE ABASTECIMENTO DE ÁGUA, COLETA DE ESGOTO E CONSTRUÇÕES CORRELATAS, EXCETO OBRAS DE IRRIGAÇÃO
4383801	MONTAGEM DE ESTRUTURAS METÁLICAS
4313400	OBRAS DE TERRAPLENAGEM

Situação Cadastral Vigente: HABILITADO

Data desta Situação Cadastral: 14/03/2022

OBRIGAÇÕES

IRPJ a partir de (CNAE):

EDF a partir de:

CTE a partir de:

Observação: Os dados acima estão baseados em informações fornecidas pelo próprio contribuinte cadastrado. Não valem como certidão de sua efetiva existência de fato e de direito, não são oponíveis à Fazenda e nem exõem a responsabilidade tributária derivada de operações com ele ajustadas.

Data da Consulta: 01/04/2022

Número da Consulta:

Novo Cadastro | Excluir



INSC. ESTADUAL: 12.367.218-0 ÚLTIMA ALTERAÇÃO: 25/03/2021
RAZÃO SOCIAL: FORTAL CONSTRUÇÕES E SERVIÇOS EIRELI

SITUAÇÃO FISCAL: REGULAR GERASA: NGO
MOTIVOS FISCAIS:

SITUAÇÃO CADASTRAL: ATIVO
MOTIVO CADASTRAL: --

DADOS GERAIS

CPF/CNPJ: 15.786.065/0001-33 INSC. CENTRALIZADORA: --
RAZÃO SOCIAL: FORTAL CONSTRUÇÕES E SERVIÇOS EIRELI TIPO PESSOA: JURÍDICA
NIRE: 21600129877 CAPITAL SOCIAL: 1.000.000,00
INÍCIO DE ATIVIDADES: 27/06/2012 UFRE: 49 - Uterfacabal
AGÊNCIA REGIONAL: 36 - AGÊNCIA DE PRESIDENTE DUTRA CAT. DO ESTABELECIMENTO: MATRIZ OU ÚNICO
TIPO DE SOCIEDADE: EIRELI
REGIME DE PAG.: SIMPLES NACIONAL
DATA OBRIG. NFE: -- DATA OBRIG. EFD: --
CORREIO ELETRÔNICO: LOBATOLAUBER@HOTMAIL.COM ÁREA UTILIZADA: --

ENDEREÇO DE ESTABELECIMENTO

CEP: 65760-000 ENDEREÇO: AVE JOSE OLAVO SAMPAIO NÚMERO: 2
COMPLEMENTO: LOTE 02
PONTO DE REFERENC.: POSTO PRYSILA BARRIO: CENTRO
CIDADE: PRESIDENTE DUTRA ESTADO: MA
TELEFONE: (99)3863-1211 FAX: (99)3863-1211
CEP CAIXA POSTAL: --

ENDEREÇO FISCAL

CEP: -- ENDEREÇO: AVE JOSE OLAVO SAMPAIO NÚMERO: 02
COMPLEMENTO: LOTE 02
PONTO DE REFERENC.: -- BARRIO: CENTRO
CIDADE: PRESIDENTE DUTRA ESTADO: MA
TELEFONE: (99)3863-1211 FAX: (99)3863-1211
CEP CAIXA POSTAL: 00000-000

CNAE - ATIVIDADES ECONÔMICAS		
ORDEM	CÓDIGO	DESCRIÇÃO
1	4221902	CONSTRUÇÃO DE ESTAÇÕES E REDES DE DISTRIBUIÇÃO DE ENERGIA ELÉTRICA
2	8130300	ATIVIDADES PAISAGÍSTICAS
3	4120400	CONSTRUÇÃO DE EDIFÍCIOS
4	4211101	CONSTRUÇÃO DE RODOVIAS E FERROVIAS
5	4213800	OBRAS DE URBANIZAÇÃO - RUAS, PRAÇAS E CALÇADAS
6	4221903	MANUTENÇÃO DE REDES DE DISTRIBUIÇÃO DE ENERGIA ELÉTRICA
7	4222701	CONSTRUÇÃO DE REDES DE ABASTECIMENTO DE ÁGUA, COLETA DE ESGOTO E CONSTRUÇÕES CORRELATAS
8	4292801	MONTAGEM DE ESTRUTURAS METÁLICAS
9	4313400	OBRAS DE TERRAPLENAGEM
10	4321500	INSTALAÇÃO E MANUTENÇÃO ELÉTRICA
11	4329104	MONTAGEM E INSTALAÇÃO DE SISTEMAS E EQUIPAMENTOS DE ILUMINAÇÃO E SINALIZAÇÃO EM VIAS PÚBLICAS
12	4330401	IMPERMEABILIZAÇÃO EM OBRAS DE ENGENHARIA CIVIL
13	4330402	INSTALAÇÃO DE PORTAS, JANELAS, TETOS, DIVISÓRIAS E ARMÁRIOS EMBUTIDOS DE QUALQUER MATERIAL
14	4330403	OBRAS DE ACABAMENTO EM GESSO E ESTUQUE
15	4330404	SERVIÇOS DE PINTURA DE EDIFÍCIOS EM GERAL
16	4339103	OBRAS DE ALVENARIA
17	4399104	SERVIÇOS DE OPERAÇÃO E FORNECIMENTO DE EQUIPAMENTOS PARA TRANSPORTE E ELEVAÇÃO DE CARGAS E
18	4399105	PERFURAÇÃO E CONSTRUÇÃO DE POÇOS DE ÁGUA
19	4741500	COMÉRCIO VAREJISTA DE TINTAS E MATERIAIS PARA PINTURA
20	4742300	COMÉRCIO VAREJISTA DE MATERIAL ELÉTRICO
21	4744001	COMÉRCIO VAREJISTA DE FERRAGENS E FERRAMENTAS
22	4744002	COMÉRCIO VAREJISTA DE MADEIRA E ARTEFATOS
23	4744003	COMÉRCIO VAREJISTA DE MATERIAIS HIDRÁULICOS
24	4744004	COMÉRCIO VAREJISTA DE CAL, AREIA, PEDRA BRITADA, TUILOS E TELHAS
25	4744005	COMÉRCIO VAREJISTA DE MATERIAIS DE CONSTRUÇÃO NÃO ESPECIFICADOS ANTERIORMENTE
26	4744099	COMÉRCIO VAREJISTA DE MATERIAIS DE CONSTRUÇÃO EM GERAL

FICHA CADASTRAL DO CONTRIBUINTE

USUÁRIO: 42135745391
 DATA: 03/02/2022
 HORA: 19:23



CNAE - ATIVIDADES ECONÔMICAS

ORDEN	CODIGO	DESCRIÇÃO
27	4923002	SERVIÇO DE TRANSPORTE DE PASSAGEIROS - LOCAÇÃO DE AUTOMÓVEIS COM MOTORISTA
28	4924000	TRANSPORTE ESCOLAR
29	7112000	SERVIÇOS DE ENGENHARIA
30	7711000	LOCAÇÃO DE AUTOMÓVEIS SEM CONDUTOR
31	7730009	ALUQUEL DE OUTRAS MÁQUINAS E EQUIPAMENTOS COMERCIAIS E INDUSTRIAIS NÃO ESPECIFICADOS
32	8121400	LIMPEZA EM PRÉDIOS E EM DOMÍLIOS
33	8129000	ATIVIDADES DE LIMPEZA NÃO ESPECIFICADAS ANTERIORMENTE
34	3811400	COLETA DE RESÍDUOS NÃO-PERIGOSOS
35	3812200	COLETA DE RESÍDUOS PERIGOSOS

REPRESENTANTES LEGAIS

CNP/CPF	NOMERAZÃO SOCIAL	TIPO DE RELAÇÃO
42135745391	PAULO ANTERIO COELHO DE SA	801 - EMPRESÁRIO
42135745391	PAULO ANTERIO COELHO DE SA	205 - ADMINISTRADOR

AÇÕES JUDICIAIS

TIPO	DATA INCLUSÃO	DATA REVOGAÇÃO	DOC. CONCESSÃO	EFEITO
------	---------------	----------------	----------------	--------

Não existem Ações Judiciais para essa inscrição estadual.

OBRIGATORIEDADE / CREDENCIAMENTO

TIPO	DATA INICIO	DATA FIM	SITUAÇÃO
ICMS	01/01/2014	-	Ativo

INCENTIVOS / REGIMES ESPECIAIS

TIPO	DATA INICIO	DATA FIM	SITUAÇÃO
------	-------------	----------	----------

Não existem Incentivos/Regimes Especiais para essa inscrição

(Handwritten signatures and initials)



**GOVERNO DO ESTADO DO MARANHÃO
SECRETARIA DE ESTADO DA FAZENDA**

CERTIDÃO NEGATIVA DE DÉBITO

Nº Certidão: 037145/22

Data da

16/03/2022 16:08:17

Inscrição Estadual: 123872189

CPF/CNPJ: 15796085000133

Razão Social: FORTAL CONSTRUCOES E SERVICOS EIRELI

Endereço: AVE JOSE OLAVO SAMPAIO, 2 LOTE 02 CEP: 65760000 - CENTRO

Telefone: (99)36631211

Município: PRESIDENTE DUTRA

UF: MA

Certificamos que, após a realização das consultas procedidas no sistema desta Secretaria, substanciado pelos artigos 240 a 242, da lei nº 7.799, de 19/12/2002 e disposto no artigo 205 da lei nº 5.172, de 25 de outubro de 1966 (Código Tributário Nacional), não constam débitos relativos aos tributos estaduais, administrados por esta Secretaria, em nome do sujeito passivo acima identificado. Ressalvado, todavia, à Fazenda Pública Estadual o direito da cobrança de dívidas que venham a ser apuradas e não alcançadas pela decadência.

Validade da Certidão: 120 (cento e vinte) dias: 14/07/2022.

A autenticidade desta certidão deverá ser confirmada no endereço:

<http://portal.sefaz.ma.gov.br/>, clicando no item "Certidões" e em seguida em "Validação de Certidão Negativa de Débito".

CERTIDÃO EMITIDA GRATUITAMENTE.

Data Impressão: 01/04/2022 14:28:36



**GOVERNO DO ESTADO DO MARANHÃO
SECRETARIA DE ESTADO DA FAZENDA**

CERTIDÃO NEGATIVA DE DÍVIDA ATIVA

Nº Certidão: 017874/22

Data da

16/03/2022 16:06:49

Inscrição Estadual: 123872189

CPF/CNPJ: 15796085000133

Razão Social: FORTAL CONSTRUCOES E SERVICOS EIRELI

Endereço: AVE JOSE OLAVO SAMPAIO, 2 LOTE 02 CEP: 65760000 - CENTRO

Telefone: (99)36631211

Município: PRESIDENTE DUTRA

UF: MA

Certificamos que, após a realização das consultas procedidas no sistema desta Secretaria e na forma do disposto do artigo 156, da lei nº 2.231, de 29/12/1962, substanciado pelos artigos 240 a 242 da lei nº 7.799, de 19/12/2002, bem como prescreve o artigo 205 da lei nº 5.172, de 25 de outubro de 1966 (Código Tributário Nacional) não constam débitos inscritos na Dívida Ativa, em nome do sujeito passivo acima identificado.

Validade da Certidão: 120 (cento e vinte) dias: 14/07/2022.

A autenticidade desta certidão deverá ser confirmada no endereço:

<http://portal.sefaz.ma.gov.br/>, clicando no item "Certidões" e em seguida em "Validação de Certidão Negativa de Dívida Ativa".

CERTIDÃO EMITIDA GRATUITAMENTE.

Data Impressão: 01/04/2022 14:29:12



PREFEITURA MUNICIPAL DE PRESIDENTE DUTRA
SECRETARIA MUNICIPAL DA FAZENDA

2022

ALVARÁ DE LICENÇA E FUNCIONAMENTO

FINALIDADE: FUNCIONAMENTO DE ESTABELECIMENTO

INSCRIÇÃO MUNICIPAL	CPF/CNPJ	NÚMERO DE CONTROLE
2773	15.796.085/0001-33	8792022297606

RAZÃO SOCIAL

FORTAL CONSTRUCOES E SERVICOS EIRELI

NOME FANTASIA

FORTAL CONSTRUCOES E SERVICOS

LOCALIZAÇÃO

AV JOSE OLAVO SAMPAIO N° 02 LOTE 02 , CENTRO
65760000 -PRESIDENTE DUTRA-MA

INSCRIÇÃO IMOBILIÁRIA

CNAE Principal e Secundários

422190200 - CONSTRUÇÃO DE ESTACOES E REDES DE DISTRIBUICAO DE ENERGIA ELETRICA

422190300 - MANUTENCAO DE REDES DE DISTRIBUICAO DE ENERGIA ELETRICA

422270100 - CONSTRUÇÃO DE REDES DE ABASTECIMENTO DE AGUA, COLETA DE ESGOTO E CONSTRUCOES CORRELATAS, EXCETO OBRAS DE IRRIGACAO

432150000 - INSTALACAO E MANUTENCAO ELETRICA

439910500 - PERFURACAO E CONSTRUCAO DE POCOS DE AGUA

RESTRICÕES

Este contribuinte está autorizado a desenvolver as atividades acima elencadas e firma compromisso, sob as penas da lei, de que conhece e atende os requisitos legais exigidos para funcionamento e exercício das atividades econômicas constantes do objeto social, no que respeita ao uso e ocupação do solo, as atividades domiciliares e restrições ao uso de espaços públicos, acessibilidade e de segurança sanitária, ambiental e de prevenção contra incêndios e pânico. O contribuinte reconhece que o não atendimento a estes requisitos acarretará a suspensão e a cassação subsequente do Alvará de Funcionamento, nos termos da legislação vigente.

NOTA: ESTE ALVARÁ DEVE SER AFIXADO EM LOCAL VISÍVEL E ACESSÍVEL À FISCALIZAÇÃO.

EMITIDO EM: 05/01/2022

VALIDADE: 31/12/2022

CÓDIGO DE AUTENTICIDADE:

7E21499393BB09C87D37ACB5FB7E6A9E

**PREFEITURA MUNICIPAL DE PRESIDENTE DUTRA****SECRETARIA MUNICIPAL DA FAZENDA****DADOS CADASTRAIS DO CONTRIBUINTE****DADOS GERAIS**

TIPO DE PESSOA:	JURÍDICA	CNPJ:	15796085000133
NOME EMPRESARIAL:	FORTAL CONSTRUCOES E SERVICOS EIRELI		
NOME FANTASIA:	FORTAL CONSTRUCOES E SERVICOS		
INSCRIÇÃO MUNICIPAL:	2773	SITUAÇÃO CADASTRAL:	Ativo
NATUREZA JURÍDICA:	2305 - Empresa Individual de Responsabilidade Limitada (de Natureza Empresária)		
CBO:			
DOC. CONSTITUIÇÃO:	CONTRATO SOCIAL	ÚLT. ATUAL. CONTR.	01/01/2014
ÓRGÃO DE REGISTRO:	JUNTA COMERCIAL -	NIRE:	
CAPITAL SOCIAL:	1.000.000,00	INSCRIÇÃO ESTADUAL:	
REG. TRIBUTÁRIO:	Simplex Nacional	TIPO ESTABELECIMENTO:	Sede / Matriz
SUBSTITUTO TRIBUTÁRIO:	Nº0	REGIME PAGAMENTO:	DE COMPETENCIA
INSCR. MUNIC. PRINCIPAL:	SIM	TIPO ENQUADRAMENTO:	EPP
LIVRO:		DATA DO REGISTRO:	01/01/2014
ATV. LICENCIADA VINCULADA:	FOLHA:	Construção civil e outras atividades de engenharia; inclusive demolição Médio Porte	
TIPO PORTE:	PEQUENO PORTE		

ENDEREÇOS**ENDEREÇO ESTABELECIMENTO**

TIPO DE LOCALIZAÇÃO:	ZONA URBANA	USO DO IMÓVEL:	ALUGADO
TIPO DE IMÓVEL:	COMERCIAL	INSC. IMOBILIÁRIA:	
CIDADE/UF:	PRESIDENTE DUTRA / MA	NÚMERO:	02
ENDEREÇO:	AV JOSE OLAVO SAMPAIO	CEP:	65760000
COMPLEMENTO:	LOTE 02	BAIRRO:	CENTRO
POVOADO:		ZONA RURAL:	
CCIR:		NIRF:	
DATUM REFERÊNCIA:		LATTITUDE:	
LONGITUDE:			

ENDEREÇO CORRESPONDÊNCIA

CIDADE/UF:	/	NÚMERO:	
ENDEREÇO:		CEP:	
COMPLEMENTO:		BAIRRO:	

CONTATOS

TIPO DE CONTATO	DESCRIÇÃO
-----	-----

ATIVIDADES DESENVOLVIDAS**OBJETO SOCIAL**

CONSTRUÇÃO DE ESTACOES E REDES DE DISTRIBUICAO DE ENERGIA ELETRICA;CONSTRUCAO DE REDES DE ABASTECIMENTO DE AGUA, COLETA DE ESGOTO E CONSTRUÇOES CORRELATAS, EXCETO OBRAS DE IRRIGACAO;

FORMA DE ATUAÇÃO

Estabelecimento Fixo

LISTA DE ATIVIDADES

CÓDIGO CNAE	DESCRIÇÃO	PRINCIPAL
422190200	CONSTRUCAO DE ESTACOES E REDES DE DISTRIBUICAO DE ENERGIA	SIM
422270100	CONSTRUCAO DE REDES DE ABASTECIMENTO DE AGUA, COLETA DE	
439910500	PERFURACAO E CONSTRUCAO DE POCOS DE AGUA	
422190300	MANUTENCAO DE REDES DE DISTRIBUICAO DE ENERGIA ELETRICA	
432150000	INSTALACAO E MANUTENCAO ELETRICA	
381140000	COLETA DE RESIDUOS NAO-PERIGOSOS	
412040000	CONSTRUCAO DE EDIFICIOS	
431340000	OBRAS DE TERRAPLENAGEM	
433040400	SERVICOS DE PINTURA DE EDIFICIOS EM GERAL	
439910300	OBRAS DE ALVENARIA	
439910400	SERVICOS DE OPERACAO E FORNECIMENTO DE EQUIPAMENTOS PARA	
474150000	COMERCIO VAREJISTA DE TINTAS E MATERIAIS PARA PINTURA	
711200000	SERVICOS DE ENGENHARIA	
771100000	LOCACAO DE AUTOMOVEIS SEM CONDUTOR	
812900000	ATIVIDADES DE LIMPEZA NAO ESPECIFICADAS ANTERIORMENTE	
773909900	ALUGUEL DE OUTRAS MAQUINAS E EQUIPAMENTOS COMERCIAIS E	
492300200	SERVICO DE TRANSPORTE DE PASSAGEIROS - LOCACAO DE AUTOMOVEIS	
492480000	TRANSPORTE ESCOLAR	
812140000	LIMPEZA EM PREDIOS E EM DOMICILIOS	
813030000	ATIVIDADES PAISAGISTICAS	
429280100	MONTAGEM DE ESTRUTURAS METALICAS	
433040100	IMPERMEABILIZACAO EM OBRAS DE ENGENHARIA CIVIL	
433040200	INSTALACAO DE PORTAS, JANELAS, TETOS, DIVISORIAS E ARMARIOS	
433040300	OBRAS DE ACABAMENTO EM GESSO E ESTUQUE	
432910400	MONTAGEM E INSTALACAO DE SISTEMAS E EQUIPAMENTOS DE	

REPRESENTANTES E QSA**REPRESENTANTES DA EMPRESA**

RESPONSABILIDADE	CPF/CNPJ	NOME/RAZÃO SOCIAL
Legal	42135745391	PAULO ANTERRIO COELHO DE SA
Contábil	NÃO DEFINIDO	NÃO DEFINIDO

QUADRO SOCIETÁRIO/INTEGRANTES

CPF/CNPJ	NOME	QUALIFICAÇÃO	PARTICIPAÇÃO
42135745391	PAULO ANTERRIO COELHO DE SA	administrador	100%

ÁREA/HORÁRIO FUNCIONAMENTO**IDENTIFICAÇÃO DO SOLO E DA ATIVIDADE**

ÁREA FÍSICA OCUPADA:	0,00m²	QTD. DE SALAS:	0
----------------------	--------	----------------	---

QUADRAS E CINEMAS

QUANTIDADE DE QUADRAS:	0
QUANTIDADE DE CINEMAS:	0



Handwritten signatures and initials in blue ink, including a large signature and several smaller initials.

Local: PRESIDENTE DUTRA / MA , 01/04/2022.

CPF/CNPJ: 15796085000133

Nome/Razão: FORTAL CONSTRUCOES E SERVICOS EIRELI

Contribuinte

Servidor





PREFEITURA DE PRESIDENTE DUTRA
SECRETARIA MUNICIPAL DA FAZENDA
Avenida Adir Leda, S/N, Bairro Tarumã
Centro Administrativo Ciro Evangelista
CNPJ: 06.138.366/0001-08



CERTIDÃO NEGATIVA DE DÉBITOS – CND
Número: 00001081402022
Data de expedição: 10/03/2022 09:21:06



A Prefeitura do Município de Presidente Dutra - MA, por intermédio do departamento de arrecadação, CERTIFICA que o contribuinte **FORTAL CONSTRUÇOES E SERVICOS EIRELI** que possui o CNPJ **15.796.085/0001-33** abaixo qualificado, encontra-se em situação regular perante a FAZENDA PÚBLICA MUNICIPAL, não constando débitos referentes a Tributos municipais, inscritos ou não em Dívida Ativa, até a presente data.

Reserva-se o direito de a Fazenda Pública Municipal cobrar dívidas posteriormente comprovadas, hipótese prevista no Código Tributário Municipal.

DADOS DA EMPRESA:

CNPJ: 15.796.085/0001-33

Razão Social: FORTAL CONSTRUÇOES E SERVICOS EIRELI

Endereço: AVENIDA JOSE OLAVO SAMPAIO

Número: 02

Bairro: CENTRO

Município: PRESIDENTE DUTRA

Estado: MA

Regime tributário:

SIMPLES NACIONAL

Data de início de atividade:

28/05/2012

Código de validação: 2D837B75A507B2B068301325A8B1AB70

Data de validade da certidão: 08/06/2022

Finalidade: REGULARIDADE FISCAL

(Handwritten signatures and initials)



PREFEITURA DE PRESIDENTE DUTRA
SECRETARIA MUNICIPAL DA FAZENDA
Avenida Adir Leda, S/N, Bairro Tarumã
Centro Administrativo Ciro Evangelista
CNPJ: 06.138.366/0001-08



CERTIDÃO NEGATIVA DE DÍVIDA ATIVA - CNDA

Número: 00001081392022

Data de expedição: 10/03/2022 09:09:41

A Prefeitura do Município de Presidente Dutra - MA, por intermédio do departamento de arrecadação, **CERTIFICA** que o contribuinte **FORTAL CONSTRUCOES E SERVICOS EIRELI** que possui o CNPJ **15.796.085/0001-33** abaixo qualificado, encontra-se em situação regular perante a FAZENDA PÚBLICA MUNICIPAL, não constando débitos referentes a Tributos municipais, inscritos em Dívida Ativa, até a presente data.

Reserva-se o direito de a Fazenda Pública Municipal cobrar dívidas posteriormente comprovadas, hipótese prevista no Código Tributário Municipal.

DADOS DA EMPRESA:

CNPJ: 15.796.085/0001-33

Razão Social: FORTAL CONSTRUCOES E SERVICOS EIRELI

Endereço: AVENIDA JOSE OLAVO SAMPAIO

Número: 02

Bairro: CENTRO

Município: PRESIDENTE DUTRA

Estado: MA

Regime tributário:
SIMPLES NACIONAL

Data de início de atividade:
28/05/2012

Código de validação: C282A918D79CAB8E792F7ADE08E5B383

Data de validade da certidão: 08/06/2022

Finalidade: REGULARIDADE FISCAL

Voltar

Imprimir



CAIXA
CAIXA ECONÔMICA FEDERAL

Certificado de Regularidade do FGTS - CRF

Inscrição: 15.796.085/0001-33

Razão Social: FORTAL CONSTRUÇÕES E SERVIÇOS EIRELI

Endereço: AV JOSE OLAVO SAMPAIO 02 LOTE 02 / CENTRO / PRESIDENTE DUTRA /
MA / 65760-000

A Caixa Econômica Federal, no uso da atribuição que lhe confere o Art. 7, da Lei 8.036, de 11 de maio de 1990, certifica que, nesta data, a empresa acima identificada encontra-se em situação regular perante o Fundo de Garantia do Tempo de Serviço - FGTS.

O presente Certificado não servirá de prova contra cobrança de quaisquer débitos referentes a contribuições e/ou encargos devidos, decorrentes das obrigações com o FGTS.

Validade: 30/03/2022 a 28/04/2022

Certificação Número: 2022033001344770519381

Informação obtida em 01/04/2022 14:33:14

A utilização deste Certificado para os fins previstos em Lei esta condicionada a verificação de autenticidade no site da Caixa:
www.caixa.gov.br



PODER JUDICIÁRIO
JUSTIÇA DO TRABALHO



CERTIDÃO NEGATIVA DE DÉBITOS TRABALHISTAS

Nome: FORTAL CONSTRUCOES E SERVICOS EIRELI (MATRIZ E FILIAIS)
 CNPJ: 15.796.085/0001-33
 Certidão nº: 10440082/2022
 Expedição: 01/04/2022, às 14:34:59
 Validade: 28/09/2022 - 180 (cento e oitenta) dias, contados da data de sua expedição.

Certifica-se que **FORTAL CONSTRUCOES E SERVICOS EIRELI (MATRIZ E FILIAIS)**, inscrito(a) no CNPJ sob o nº **15.796.085/0001-33**, **NÃO CONSTA** como inadimplente no Banco Nacional de Devedores Trabalhistas.

Certidão emitida com base nos arts. 642-A e 883-A da Consolidação das Leis do Trabalho, acrescentados pelas Leis ns.º 12.440/2011 e 13.467/2017, e no Ato 01/2022 da CGJT, de 21 de janeiro de 2022. Os dados constantes desta Certidão são de responsabilidade dos Tribunais do Trabalho.

No caso de pessoa jurídica, a Certidão atesta a empresa em relação a todos os seus estabelecimentos, agências ou filiais.

A aceitação desta certidão condiciona-se à verificação de sua autenticidade no portal do Tribunal Superior do Trabalho na Internet (<http://www.tst.jus.br>).

Certidão emitida gratuitamente.

INFORMAÇÃO IMPORTANTE

Do Banco Nacional de Devedores Trabalhistas constam os dados necessários à identificação das pessoas naturais e jurídicas inadimplentes perante a Justiça do Trabalho quanto às obrigações estabelecidas em sentença condenatória transitada em julgado ou em acordos judiciais trabalhistas, inclusive no concernente aos recolhimentos previdenciários, a honorários, a custas, a emolumentos ou a recolhimentos determinados em lei; ou decorrentes de execução de acordos firmados perante o Ministério Público do Trabalho, Comissão de Conciliação Prévia ou demais títulos que, por disposição legal, contiver força executiva.



MINISTÉRIO DA ECONOMIA
Secretaria Especial de Previdência e Trabalho
Secretaria de Trabalho
Subsecretaria de Inspeção do Trabalho

CERTIDÃO DE DÉBITOS
NEGATIVA

EMPREGADOR: FORTAL CONSTRUCOES E SERVICOS EIRELI (FORTAL CONSTRUCOES E SERVICOS)

CNPJ: 15.796.085/0001-33

DATA E HORA DA EMISSÃO: 01/04/2022, às 14h36

CERTIFICA-SE, de acordo com às informações registradas no sistema CPMR - Controle de Processos de Multas e Recursos que, nesta data, **NÃO CONSTAM** débitos decorrentes de autuações em face do empregador acima identificado.

1. Esta certidão abrange todos os estabelecimentos do empregador.
2. A presente certidão não modifica a situação do empregador que conste do cadastro previsto na Portaria Interministerial MTE/SDH nº 2, de 12 de maio de 2011, que disciplina o Cadastro de Empregadores que tenham submetido trabalhadores a condições análogas a de escravo.
3. Conforme artigo 5º único da portaria 1421/2014 do MTE, a certidão ora instituída refletirá sempre a última situação ocorrida em cadastros administrativos pelo emitente, de modo que, havendo processos enviados à Procuradoria da Fazenda Nacional - PFN, quanto a estes, poderá ser obtida certidão perante aquele órgão, visando a demonstrar a situação atualizada dos mesmos.
4. A autenticidade desta certidão poderá ser confirmada no endereço <http://www.mte.gov.br/certidao/infracoes/debitos> utilizando o código 4a816cg.
5. Expedida com base na Portaria MTE nº 1.421, de 12 de setembro de 2014. Emitida gratuitamente.



MINISTÉRIO DA ECONOMIA
Secretaria Especial de Previdência e Trabalho
Secretaria de Trabalho
Subsecretaria de Inspeção do Trabalho
Relação de Infrações Trabalhistas

EMPREGADOR: FORTAL CONSTRUCOES E SERVICOS EIRELI (FORTAL CONSTRUCOES E SERVICOS) E TODAS AS SUAS FILIAIS.

CNPJ: 15.796.085/0001-33

DATA E HORA DA EMISSÃO: 01/04/2022, às 14h37

DISPOSITIVO LEGAL CONSULTADO: TODOS DA LEGISLAÇÃO TRABALHISTA

Quantidade de Processos Por Situação:

Procedentes com efeito para reincidência:0

Procedentes sem efeito para reincidência:0

Todos os demais:0

1. Esta consulta abrange todos os estabelecimentos do empregador.
2. A presente consulta não modifica a situação do empregador que conste do cadastro previsto na Portaria Interministerial MTE/SDH nº 2, de 12 de maio de 2011, que disciplina o Cadastro de Empregadores que tenham submetido trabalhadores a condições análogas a de escravo.
3. A autenticidade desta consulta poderá ser confirmada no endereço <http://cdcit.mte.br/inter/cdcit/pages/infracoes/verificar> utilizando o código **4a81FUN**.
4. Expedida com base na Lei 12.527, de 18 de novembro de 2011. Emitida gratuitamente.
- 5 - Será considerado reincidente o empregador infrator que for autuado por infração ao mesmo dispositivo legal, antes de decorridos 02 (dois) anos da imposição de penalidade.



TRIBUNAL DE CONTAS DA UNIÃO



Consulta Consolidada de Pessoa Jurídica

Este relatório tem por objetivo apresentar os resultados consolidados de consultas eletrônicas realizadas diretamente nos bancos de dados dos respectivos cadastros. A responsabilidade pela veracidade do resultado da consulta é do Órgão gestor de cada cadastro consultado. A informação relativa à razão social da Pessoa Jurídica é extraída do Cadastro Nacional da Pessoa Jurídica, mantido pela Receita Federal do Brasil.

Consulta realizada em: 01/04/2022 14:39:47

Informações da Pessoa Jurídica:

Razão Social: **FORTAL CONSTRUCOES E SERVICOS EIRELI**
CNPJ: **15.796.085/0001-33**

Resultados da Consulta Eletrônica:

Órgão Gestor: **TCU**
Cadastro: **Licitantes Inidôneos**
Resultado da consulta: **Nada Consta**

Para acessar a certidão original no portal do órgão gestor, clique [AQUI](#).

Órgão Gestor: **CNJ**
Cadastro: **CNIA - Cadastro Nacional de Condenações Cíveis por Ato de Improbidade Administrativa e Inelegibilidade**
Resultado da consulta: **Nada Consta**

Para acessar a certidão original no portal do órgão gestor, clique [AQUI](#).

Órgão Gestor: **Portal da Transparência**
Cadastro: **Cadastro Nacional de Empresas Inidôneas e Suspensas**
Resultado da consulta: **Nada Consta**

Para acessar a certidão original no portal do órgão gestor, clique [AQUI](#).

Órgão Gestor: **Portal da Transparência**
Cadastro: **CNEP - Cadastro Nacional de Empresas Punidas**
Resultado da consulta: **Nada Consta**

Para acessar a certidão original no portal do órgão gestor, clique [AQUI](#).

Obs: A consulta consolidada de pessoa jurídica visa atender aos princípios de simplificação e racionalização de serviços públicos digitais. Fundamento legal: Lei nº 12.965, de 23 de abril de 2014, Lei nº 13.460, de 26 de junho de 2017, Lei nº 13.726, de 8 de outubro de 2018, Decreto nº 8.638 de 15, de janeiro de 2016.



TRIBUNAL DE CONTAS DA UNIÃO

**CERTIDÃO NEGATIVA DE
CONTAS JULGADAS IRREGULARES**

Nome completo: **FORTAL CONSTRUCOES E SERVICOS EIRELI**
CPF/CNPJ: **15.796.085/0001-33**

O Tribunal de Contas da União **CERTIFICA**, para os devidos fins e a pedido do interessado, que, na presente data, em consulta aos sistemas informatizados do TCU, considerados os julgados do Tribunal e o cadastro de responsáveis por contas julgadas irregulares, **NÃO CONSTA** nenhuma **CONTA JULGADA IRREGULAR** em nome do (a) **requerente acima identificado(a)**.

A consulta para emissão desta certidão considerou os processos nos quais o Tribunal se manifestou em decisão definitiva do Tribunal pelo julgamento de contas irregulares desde a data do respectivo acórdão condenatório. Foram excluídos os lançamentos relativos a processos em tramitação que ainda não foram objeto de deliberação deste Tribunal, os arquivados por decisão terminativa e aqueles cujas condenações foram tornadas insubsistentes por decisão judicial ou por decisão definitiva em recurso neste Tribunal, transitadas em julgado.

Certidão emitida às 14:15:28 do dia 01/04/2022, com validade de trinta dias a contar da emissão.

A veracidade das informações aqui prestadas podem ser confirmadas no sítio <http://contasirregulares.tcu.gov.br>, na opção "*Verificar certidão emitida*".

Código de controle da certidão: QBFC010422141528

Atenção: qualquer rasura ou emenda invalidará este documento.



TRIBUNAL DE CONTAS DA UNIÃO
CERTIDÃO NEGATIVA
DE
LICITANTES INIDÔNEOS

Nome completo: **FORTAL CONSTRUCOES E SERVICOS EIRELI**

CPF/CNPJ: **15.796.085/0001-33**

O Tribunal de Contas da União CERTIFICA que, na presente data, o (a) requerente acima identificado(a) NÃO CONSTA da relação de responsáveis inidôneos para participar de licitação na administração pública federal, por decisão deste Tribunal, nos termos do art. 46 da Lei nº 8.443/92 (Lei Orgânica do TCU).

Não constam da relação consultada para emissão desta certidão os responsáveis ainda não notificados do teor dos acórdãos condenatórios, aqueles cujas condenações tenham tido seu prazo de vigência expirado, bem como aqueles cujas apreciações estejam suspensas em razão de interposição de recurso com efeito suspensivo ou de decisão judicial.

Certidão emitida às 14:15:51 do dia 01/04/2022, com validade de trinta dias a contar da emissão.

A veracidade das informações aqui prestadas podem ser confirmadas no sítio <https://contas.tcu.gov.br/ords/f?p=INABILITADO:5>

Código de controle da certidão: O2XX010422141551

Atenção: qualquer rasura ou emenda invalidará este documento.



CONTROLADORIA-GERAL DA UNIÃO



Certidão negativa correccional (CGU-PJ, CEIS, CNEP e CEPIM)

Consultado: **FORTAL CONSTRUCOES E SERVICOS EIRELI**

CPF/CNPJ: **15.796.085/0001-33**

Certifica-se que, em consulta aos cadastros CGU-PJ, CEIS, CNEP e CEPIM mantidos pela Corregedoria-Geral da União, **NÃO CONSTAM** registros de penalidades vigentes relativas ao CNPJ/CPF consultado.

Destaca-se que, nos termos da legislação vigente, os referidos cadastros consolidam informações prestadas pelos entes públicos, de todos os Poderes e esferas de governo.

O Sistema CGU-PJ consolida os dados sobre o andamento dos processos administrativos de responsabilização de entes privados no Poder Executivo Federal.

O Cadastro Nacional de Empresas Inidôneas e Suspensas (CEIS) apresenta a relação de empresas e pessoas físicas que sofreram sanções que implicaram a restrição de participar de licitações ou de celebrar contratos com a Administração Pública.

O Cadastro Nacional de Empresas Punidas (CNEP) apresenta a relação de empresas que sofreram qualquer das punições previstas na Lei nº 12.846/2013 (Lei Anticorrupção).

O Cadastro de Entidades Privadas sem Fins Lucrativos Impedidas (CEPIM) apresenta a relação de entidades privadas sem fins lucrativos que estão impedidas de celebrar novos convênios, contratos de repasse ou termos de parceria com a Administração Pública Federal, em função de irregularidades não resolvidas em convênios, contratos de repasse ou termos de parceria firmados anteriormente.

Certidão emitida às 14:09:02 do dia 01/04/2022 , com validade até o dia 01/05/2022.

Link para consulta da verificação da certidão <https://certidoes.cgu.gov.br/>

Código de controle da certidão: ZtTnu1yWELWdzRihI9a

Qualquer rasura ou emenda invalidará este documento.



TJDFT

Poder Judiciário da União
TRIBUNAL DE JUSTIÇA DO DISTRITO FEDERAL E DOS TERRITÓRIOS



**CERTIDÃO NEGATIVA DE DISTRIBUIÇÃO (ESPECIAL - AÇÕES CÍVEIS E CRIMINAIS)
1ª e 2ª Instâncias**

CERTIFICAMOS que, após consulta aos registros eletrônicos de distribuição de ações cíveis e criminais disponíveis até 01/04/2022, **NADA CONSTA** contra o nome por extenso e CPF/CNPJ de:

FORTAL CONSTRUCOES E SERVICOS EIRELI
15.796.085/0001-33

OBSERVAÇÕES:

- Os dados de identificação são de responsabilidade do solicitante da certidão, devendo a titularidade ser conferida pelo interessado e pelo destinatário.
- A certidão será emitida de acordo com as informações inseridas no banco de dados. Em caso de exibição de processos com dados desatualizados, o interessado deverá requerer a atualização junto ao juízo ou órgão julgador.
- A certidão será negativa quando não for possível a individualização dos processos por carência de dados do Poder Judiciário. (artigo 8o, § 2o da Resolução 121/CNJ).
- A certidão cível contempla ações cíveis, execuções fiscais, execuções e insolvências civis, falências, recuperações judiciais, recuperações extrajudiciais, inventários, interdições, tutelas e curatelas. A certidão criminal compreende os processos criminais, os processos criminais militares e as execuções penais. Demais informações sobre o conteúdo das certidões, consultar em www.tjdft.jus.br, no menu Serviços, Certidões, Certidão Nada Consta, Tipos de Certidão.
- A certidão cível atende ao disposto no inciso II do artigo 31 da Lei 8.666/1993.
- Medida prevista no artigo 26 do Código Penal, sentença não transitada em julgado.

A autenticidade deverá ser confirmada no site do TJDFT (www.tjdft.jus.br), no menu Serviços, Certidões, Certidão Nada Consta, Validar Certidão - autenticar, informando-se o número do selo digital de segurança impresso.

Emitida gratuitamente pela internet em: 01/04/2022

Selo digital de segurança: **2022.CTD.MN1V.MBXV.D2XI.9T9H.MVOL**

***** VÁLIDA POR 30 (TRINTA) DIAS *****



TJDFT

Poder Judiciário da União
TRIBUNAL DE JUSTIÇA DO DISTRITO FEDERAL E DOS TERRITÓRIOS



CERTIDÃO NEGATIVA DE DISTRIBUIÇÃO (AÇÕES DE FALÊNCIAS E RECUPERAÇÕES JUDICIAIS) 1ª e 2ª Instâncias

CERTIFICAMOS que, após consulta aos registros eletrônicos de distribuição de ações de falências e recuperações judiciais disponíveis até 01/04/2022, **NADA CONSTA** contra o nome por extenso e CPF/CNPJ de:

FORTAL CONSTRUÇOES E SERVICOS EIRELI
15.796.085/0001-33

OBSERVAÇÕES:

- Os dados de identificação são de responsabilidade do solicitante da certidão, devendo a titularidade ser conferida pelo interessado e pelo destinatário.
- A certidão será emitida de acordo com as informações inseridas no banco de dados. Em caso de exibição de processos com dados desatualizados, o interessado deverá requerer a atualização junto ao juízo ou órgão julgador.
- A certidão será negativa quando não for possível a individualização dos processos por carência de dados do Poder Judiciário. (artigo 8º, § 2º da Resolução 121/CNJ).
- A certidão cível contempla ações cíveis, execuções fiscais, execuções e insolvências civis, falências, recuperações judiciais, recuperações extrajudiciais, inventários, interdições, tutelas e curatelas. A certidão criminal compreende os processos criminais, os processos criminais militares e as execuções penais. Demais informações sobre o conteúdo das certidões, consultar em www.tjdft.jus.br, no menu Serviços, Certidões, Certidão Nada Consta, Tipos de Certidão.
- A certidão cível atende ao disposto no inciso II do artigo 31 da Lei 8.666/1993.
- Medida prevista no artigo 26 do Código Penal, sentença não transitada em julgado.

A autenticidade deverá ser confirmada no site do TJDFT (www.tjdft.jus.br), no menu Serviços, Certidões, Certidão Nada Consta, Validar Certidão - autenticar, informando-se o número do selo digital de segurança impresso.

Emitida gratuitamente pela internet em: 01/04/2022

Selo digital de segurança: **2022.CTD.NJFI.Y2DN.0UUU.2CHW.JQ8Y**

*** VÁLIDA POR 30 (TRINTA) DIAS ***



Improbidade Administrativa e Inelegibilidade



Certidão Negativa

Certifico que nesta data (01/04/2022 às 14:38) NÃO CONSTA no Cadastro Nacional de Condenações Cíveis por Ato de Improbidade Administrativa e Inelegibilidade registros de condenação com trânsito em julgado ou sanção ativa quanto ao CNPJ nº 15.796.085/0001-33.

A condenação por atos de improbidade administrativa não implica automático e necessário reconhecimento da inelegibilidade do condenado.

Para consultas sobre inelegibilidade acesse portal do TSE em <http://divulgacaodcontas.tse.jus.br/>

Esta certidão é expedida gratuitamente. Sua autenticidade pode ser por meio do número de controle 6247.3884.28B7.2692 no seguinte endereço: https://www.cnj.jus.br/improbidade_adm/autenticar_certidao.php



TJMA
TRIBUNAL DE JUSTIÇA DO ESTADO DO MARANHÃO

PODER JUDICIÁRIO
TRIBUNAL DE JUSTIÇA DO ESTADO DO MARANHÃO
DISTRIBUIÇÃO DA COMARCA DE
PRESIDENTE DUTRA-MA
FÓRUM EURICO GASPAR DUTRA

Fórum Eurico Gaspar Dutra. Rua CT11, QD-17, S/Nº, Colinas Park, Presidente Dutra- MA CEP:65760-000.
Fone (99) 3663-7367/ E-mail: dist_pdut@tjma.jus.br

CERTIDÃO ÚNICA DE DISTRIBUIÇÃO PARA FINS GERAIS

Usando da faculdade que me confere a lei, CERTIFICO, a requerimento verbal de parte interessada, que consultando o sistema informatizado de andamento processual – **ThemisPG, Jurisconsult, Processo Judicial Eletrônico**, referente às Varas Cíveis, Comércio, Fazenda Pública, Execução Fiscal, Família, Falência e/ou Concordata, Recuperação Judicial ou Extrajudicial, Insolvência Civil, sucessão, Inventário, Interdição, Tutela, Curatela e Ausência, a partir do dia 1º de janeiro de 2007 até a presente data, constatei **NÃO EXISTIR distribuição de AÇÕES DE FALÊNCIA E/OU RECUPERAÇÃO JUDICIAL** contra:

FORTAL CONSTRUCOES E SERVICOS EIRELI - EPP (NOME FANTASIA: FORTAL CONSTRUÇÕES E SERVIÇOS), inscrita no CNPJ nº 15.796.085/0001-33, estabelecida na Av. José Olavo Sampaio, nº 02, Lote 02, Centro, Presidente Dutra/MA.

CERTIFICO, finalmente, que esta Secretaria onde funciona a Distribuição é a única existente no Termo Judiciário de Presidente Dutra-MA. Dada e passada a presente certidão na Distribuição na Secretaria Judicial da 1ª Vara, aos 01 dias de abril do ano de dois mil e vinte e dois (2022). Eu, ____, Servidor do Judiciário, consultei e digitei a presente certidão que segue devidamente assinada. Eu, Francisca Maria Celestina Barros, a meu cargo, conferi e subscrevi. O referido é verdade e dou fé.

FRANCISCA MARIA CELESTINA BARROS
Secretária Judicial da 1ª Vara/Distribuição
Matricula TJMA 193987



Observações:

- A informação de NOME, CPF, CNPJ e FILIAÇÃO acima é de responsabilidade do solicitante da Certidão, devendo a titularidade ser conferida pelo interessado e destinatário;
- A validade desta certidão é de 60 (sessenta) dias a partir da data de sua emissão, (Art. 198 do Código de Normas da Corregedoria Geral de Justiça do Estado do Maranhão)
- Esta certidão é válida apenas para maiores de 18 anos;
- Nos feitos criminais não constam processos das Varas de Execuções Criminais e Penas Alternativas, da Infância e Juventude, de Cartas Precatórias e de Justiça Militar; também, só constam processos nos quais foram oferecidas denúncia e não constam processos arquivados ou baixados definitivamente.

ESTA CERTIDÃO ABRANGE SOMENTE AS VARAS COMUNS DO TERMO JUDICIÁRIO DE PRESIDENTE DUTRA-MA.

AUTENTICAÇÃO
Autentico a presente cópia reprográfica, por ser uma reprodução fiel do documento original e com a conferência dou fé.
Presidente Dutra-MA, 19 de abril de 2022.
Em juízo da verdade.
DANIELLY FERNANDES DA SILVA - Escrevente Autorizada
Ementários: R\$ 5,14 + FERC: R\$ 0,59 + FORTAL: R\$ 5,86

Poder Judiciário TJMA, Selo
AUTENTICADO POR DANIELLY FERNANDES DA SILVA
09/21/2022 10:18:18. Total R\$ 6,02 e final R\$ 5,14
FERC R\$ 0,59 FORTAL R\$ 0,20
Consulte em: https://sede.tjma.jus.br



BALANÇO PATRIMONIAL**FORTAL CONSTRUÇÕES E SERVIÇOS EIRELI**

AV JOSE OLAVO SAMPAIO, 02 - LOTE 02 - CENTRO - CEP : 65760-000

PRESIDENTE DUTRA / MA

CNPJ : 15.796.085/0001-33

Local de Registro : JUCEMA

Período de Movimento : JANEIRO/2020 a DEZEMBRO/2020

Inscrição Estadual : 123872189

Data de Registro : 28/05/2012

Número de Registro: 21600129877

Folha: 1



0050

ATIVO

CIRCULANTE	1.253.162,51 D
DISPONIVEL	673.599,55 D
CAIXA	673.599,55 D
CAIXA MATRIZ	673.599,55 D
ESTOQUES	579.562,96 D
ESTOQUES DE MERCADORIAS	579.562,96 D
COMPRAS DE MATERIAS-PRIMAS	579.562,96 D
ATIVO NAO CIRCULANTE	415.871,10 D
IMOBILIZADO	415.871,10 D
IMOBILIZADO EM USO	415.871,10 D
VEICULOS	400.000,00 D
EQUIPAMENTOS DE INFORMATICA	10.000,00 D
MOVEIS E UTENSILIOS	5.871,10 D
TOTAL DO ATIVO =====>	1.669.033,61 D

PASSIVO

CIRCULANTE	65.536,01 C
OBRIGACOES TRIBUTARIAS	65.536,01 C
IMPOSTOS A RECOLHER	65.536,01 C
ISS A RECOLHER	65.536,01 C
PATRIMONIO LIQUIDO	1.603.497,60 C
CAPITAL SOCIAL	800.000,00 C
CAPITAL SOCIAL SUBSCRITO	800.000,00 C
CAPITAL SOCIAL	800.000,00 C
LUCRO OU PREJUZO NO EXERCICIO	803.497,60 C
LUCRO NO EXERCICIO	803.497,60 C
LUCRO NO PERIODO	803.497,60 C
TOTAL DO PASSIVO =====>	1.669.033,61 C

Reconhecemos a exatidão do presente BALANÇO PATRIMONIAL, totalizando tanto no Ativo como na soma do Passivo com o Patrimônio Líquido, a importância de:

R\$ 1.669.033,61 (Um Milhão e Seiscentos e Sessenta e Nove Mil e Trinta e Três Reais e Sessenta e Um Centavos)

PRESIDENTE DUTRA/MA, 31 de DEZEMBRO de 2020

LAUBER DE JESUS SANTOS LOBATO
CONTADOR
C.P.F. :106.589.713-87 RG : 2703/O CRC-MA
C.R.C. :MA-2703

PAULO ANTERIO COELHO DE SA
TITULAR/ADMINISTRADOR
C.P.F. :421.357.453-91
R.G. :42633595-3

DEMONSTRAÇÃO DO RESULTADO DO EXERCÍCIO EM 31/12/2020**FORTAL CONSTRUÇÕES E SERVIÇOS EIRELI**

AV JOSE OLAVO SAMPAIO, 02 - LOTE 02 - CENTRO CEP : 65760-000

PRESIDENTE DUTRA / MA

CNPJ / CEI : 15.796.085/0001-33

Inscrição Estadual: 123872189

Local de Registro: JUCEMA

Data do Registro: 28/05/2012

Nº do Registro: 21600129877

Período Movimento: JANEIRO/2020 a DEZEMBRO/2020

FOLHA: 1

**Receita Bruta de vendas e/ou serviços**

RECEITAS DE PRESTAÇÃO DE SERVIÇOS		
SERVIÇOS PRESTADOS	1.401.206,76	1.401.206,76
(=) Receita Líquida de Vendas e/ou Serviços		1.401.206,76
(=) Lucro Bruto		1.401.206,76
(-) Despesas Operacionais		
DESPESAS COM PESSOAL / MÃO-DE-OBRA		
SALARIOS	125.400,00	
FGTS	10.868,00	
INSS	10.868,00	147.136,00
DESPESAS ADMINISTRATIVAS		
ALUGUEIS	25.080,00	
ENERGIA ELETRICA	14.400,00	
HONORARIOS CONTABEIS	12.540,00	
AGUA E ESGOTO	1.120,20	53.140,20
DESPESAS TRIBUTARIAS		
ISS	65.536,01	
SIMPLES	58.016,94	123.552,95
DESPESAS GERAIS		
MENSALIDADE DE INTERNET	2.400,00	
DESPESAS COM COMBUSTIVEL	87.415,17	
DESPESAS DIVERSAS	204.064,84	273.880,01
(=) Lucro Operacional antes do Resultado Financeiro		803.497,60
(=) LUCRO LÍQUIDO DO EXERCÍCIO		803.497,60

PRESIDENTE DUTRA / MA, 31 de Dezembro de 2020

LAUBER DE JESUS SANTOS LOBATO
CONTADOR
C.P.F. : 106.588.713-87 RG : 2703/O CRC-MA
C.R.C. : MA-2703

PALLO ANTERIO COELHO DE SA
TITULAR/ADMINISTRADOR
C.P.F. : 421.357.453-91
R.G. : 42633595-3

FORTAL CONSTRUÇÕES E SERVIÇOS EIRELI

AV JOSE OLAVO SAMPAIO, 02 - LOTE 02 - CENTRO - CEP : 65766-000

PRESIDENTE DUTRA / MA

CNPJ: 15.796.085/0001-33

I.E.: 123872189

Local de Registro: JUCEMA

Data do Registro: 28/05/2012

Período Movimento: JANEIRO/2020 a DEZEMBRO/2020



ÍNDICE DE LÍQUIDEZ

ÍNDICE DE LÍQUIDEZ GERAL

$$\text{ILG} = \frac{\text{Ativo Circulante} + \text{Realizável a Longo Prazo}}{\text{Passivo Circulante} + \text{Passivo não Circulante}} \quad \text{ILG} = \frac{1.253.162,51}{65.536,01} \quad \text{ILG : } 19,12174$$

ÍNDICE DE LÍQUIDEZ CORRENTE

$$\text{ILC} = \frac{\text{Ativo Circulante}}{\text{Passivo Circulante}} \quad \text{ILC} = \frac{1.253.162,51}{65.536,01} \quad \text{ILC : } 19,12174$$

ÍNDICE DE LÍQUIDEZ SECA

$$\text{ILS} = \frac{\text{Ativo Circulante} - \text{Estoque}}{\text{Passivo Circulante}} \quad \text{ILS} = \frac{673.599,55}{65.536,01} \quad \text{ILS : } 10,27831$$

ÍNDICE DE LÍQUIDEZ IMEDIATA

$$\text{ILI} = \frac{\text{Disponível}}{\text{Passivo Circulante}} \quad \text{ILI} = \frac{673.599,55}{65.536,01} \quad \text{ILI : } 10,27831$$

ÍNDICE DE ENDIVIDAMENTO

ÍNDICE DE ENDIVIDAMENTO GERAL

$$\text{IEG} = \frac{\text{Passivo Circulante} + \text{Passivo não Circulante}}{\text{Ativo}} \quad \text{IEG} = \frac{65.536,01}{1.669.033,61} \quad \text{IEG : } 0,03927$$

ÍNDICE DE SOLVÊNCIA GERAL

ÍNDICE DE SOLVÊNCIA GERAL

$$\text{ISG} = \frac{\text{Ativo}}{\text{Passivo Circulante} + \text{Passivo não Circulante}} \quad \text{ISG} = \frac{1.669.033,61}{65.536,01} \quad \text{ISG : } 25,46743$$

LAUBER DE JESUS SANTOS LOBATO
CONTADOR
C.P.F. :106.589.713-87 RG : 2703/O CRC-MA
C.R.C. :2703

PAULO ANTERIO COELHO DE SÁ
TITULAR/ADMINISTRADOR
C.P.F. :421.357.453-91
R.G. :42633595-3



ASSINATURA ELETRÔNICA

Certificamos que o ato da empresa FORTAL CONSTRUÇÕES E SERVIÇOS EIRELI consta assinado digitalmente por:

IDENTIFICAÇÃO DO(S) ASSINANTE(S)	
CPF	Nome
10658971387	LAUBER DE JESUS SANTOS LOBATO
42135745391	PAULO ANTERIO COELHO DE SA

CERTIFICO O REGISTRO EM 06/05/2021 15:35 SOB Nº 20210437600.
PROTOCOLO: 210437600 DE 06/05/2021.
CÓDIGO DE VERIFICAÇÃO: 12103165663. CNPJ DA SEDE: 15796085000133.
NIRE: 21608129877. COM ESCRITOS DO REGISTRO EM: 06/05/2021.
PORTAL CONSTRUÇÕES E SERVIÇOS EIRELI

JUCEMA

LÍLIAM THERESA RODRIGUES MENDONÇA
SECRETÁRIA-GERAL
www.espresafacil.ma.gov.br

NOTAS EXPLICATIVAS**FORTAL CONSTRUÇÕES E SERVIÇOS EIRELI**

AV JOSE OLAVO SAMPAIO, 02 - LOTE 02 - CENTRO - CEP : 65760-000

PRESIDENTE DUTRA / MA

CNPJ: 15.796.085/0001-33

Local de Registro: JUCEMA

Inscrição Estadual: 123872189

Data de Registro: 28/05/2012

Nº do Registro: 21600129877

**NOTA 01 - CONTEXTO OPERACIONAL**

A EMPRESA FORTAL CONSTRUÇÕES E SERVIÇOS EIRELI, entidade de personalidade jurídica de direito privado como fins econômicos, com sede Avenida José Olavo Sampaio nº 02 Lote 02, Bairro Centro, CEP.65.760-000, Presidente Dutra - MA, com inscrição no CNPJ: 15.796.085/0001-33, constituída em 28/05/2012, tem como finalidade principal a atividade: perigosos ; 4330-4/04 - Serviços de pintura de edifícios em geral ; 4211-1/01 - Construção de rodovias e ferrovias ; 3811-4/00 - Coleta de resíduos não-perigosos ; 7711-0/00 - Locação de automóveis sem condutor; 4221-9/03 - Manutenção de redes de distribuição de energia elétrica ; 4292-8/01 - Montagem de estruturas metálicas ; 4321-5/00 - Instalação e manutenção elétrica ; 8130-3/00 - Atividades paisagísticas ; 7112-0/00 - Serviços de engenharia ; 4213-8/00 - Obras de urbanização - ruas, praças e calçadas ; 4222-7/01 - Construção de redes de abastecimento de água, coleta de esgoto e construções correlatas, exceto obras de irrigação ; 43.29-1-04 - Montagem e instalação de sistemas e equipamentos de iluminação e sinalização em vias públicas, portos e aeroportos; 4399-1/03 - Obras de alvenaria ; 8121-4/00 - Limpeza em prédios e em domicílios ; 4120-4/00 - Construção de edifícios ; 4313-4/00 - Obras de terraplenagem ; 4399-1/05 - Perfuração e construção de poços de água ; 4330-4/03 - Obras de acabamento em gesso e estuque ; 4330-4/01 - Impermeabilização em obras de engenharia civil ; 4330-4/02 - Instalação de portas, janelas, tetos, divisórias e armários embutidos de qualquer material ; 4399-1/04 - Serviços de operação e fornecimento de equipamentos para transporte e elevação de cargas e pessoas para uso em obras; 4924-8/00 Transporte escolar; 8129-0/00 Atividades de limpeza não especificadas anteriormente (Atividade de limpeza de ruas, atividade de limpeza de caixas de água e caixas de gordura, atividade de limpeza em trens, ônibus, embarcações, etc); 4923-0/02 Serviço de transporte de passageiros - locação de automóveis com motorista; 7739-0/99 Aluguel de outras máquinas e equipamentos comerciais e industriais não especificados anteriormente, sem operador (aluguel e leasing operacional, de curta ou longa duração, de outros tipos de máquinas e equipamentos, elétricos ou não, sem operador, tais motores, turbinas e máquinas-ferramenta, geradores, guinchos, guindastes e empilhadeiras, contêineres, outros tipos de máquinas e equipamentos); 4741-5/00 - Comércio varejista de tintas e materiais para pintura; 4742-3/00 - Comércio varejista de material elétrico; 4742-3/00 - Comércio varejista de material elétrico; 4744-0/01 - Comércio varejista de ferragens e ferramentas; 4744-0/02 - Comércio varejista de madeira e artefatos; 4744-0/03 - Comércio varejista de materiais hidráulicos; 4744-0/04 - Comércio varejista de cal, areia, pedra britada, tijolos e telhas; 4744-0/05 - Comércio varejista de materiais de construção não especificados anteriormente (artefatos de cimento, gesso, amianto, forro de gesso, artigos e equipamentos para saunas, comércio varejista, azulejos, cerâmicas, bombas de água, bombas hidráulicas, box para banheiro, caixas de água, calhas para construção, cimento, divisórias, portas sanfonadas, pisos e revestimentos cerâmicos para construção, vergalhões e armações metálicas); 4744-0/99 - Comércio varejista de materiais de construção em geral.

NOTA 02 - REGIME TRIBUTÁRIO

A empresa é optante pelo REGIME TRIBUTÁRIO DO SIMPLES NACIONAL, conforme Lei Complementar nº 123/2006 e suas alterações.

NOTA 03 - CADASTRO

A empresa FORTAL CONSTRUÇÕES E SERVIÇOS EIRELI, possui os seguintes registros:

a) Requerimento do Empresário arquivado na JUNTA COMERCIAL DO ESTADO DO MARANHÃO - JUCEMA sob o nº 21600129877

b) CNPJ 15.796.085/0001-33

NOTA 04 - APRESENTAÇÃO DAS DEMONSTRAÇÕES CONTÁBEIS

Sem qualquer reserva, a entidade declara que estas Demonstrações Contábeis foram elaboradas rigorosamente de acordo com a ITG 1000 emanados pelo Conselho Federal de Contabilidade.

NOTA 05 - RESUMO DAS PRINCIPAIS PRÁTICAS CONTÁBEIS ADOTADAS

O resultado é apurado pelo regime de competência para apropriação de receitas, custos, despesas correspondentes, e depreciação calculada pela vida útil estimada, sobre o valor residual.

NOTA 06 - DOS DIREITOS E OBRIGAÇÕES DA EMPRESA

Os direitos e obrigações da empresa estão em conformidade com seus efetivos valores reais.

NOTA 07 - CONTINGÊNCIAS

A entidade não possui contingências passivas em andamento, decorrentes ações trabalhistas.

NOTA 08 - RECEITAS

NOTAS EXPLICATIVAS

FORTAL CONSTRUÇÕES E SERVIÇOS EIRELI

AV JOSE OLAVO SAMPAIO, 02 - LOTE 02 - CENTRO - CEP : 65760-000

PRESIDENTE DUTRA / MA

CNPJ: 15.796.085/0001-33

Local de Registro: JUCEMA

Inscrição Estadual: 123872189

Data de Registro: 28/05/2012

Nº do Registro: 21608129877



A Receita da entidade decorre das execuções de serviços de Limpeza em prédios e em domicílios, dedetização, higienização, Imunização e controle de pragas urbanas, locação de banheiros químicos, para pessoas físicas, jurídicas de direito público e privado com a emissão das devidas notas fiscais correspondentes.

NOTA 09 - DESPESAS

As despesas da prestação do serviço são apuradas e pagas todos com documentos idôneos.

NOTA 10 -DAS DISPONIBILIDADES.

A entidade tem suas disponibilidades R\$ 673.599,55 (Seiscentos e Setenta e Três Mil e Quinhentos e Noventa e Nove Reais e Cinquenta e Cinco Centavos)

NOTA 11 - PASSIVO CIRCULANTE

A empresa tem Passivo Circulante de R\$ 65.536,01 (Sessenta e Cinco Mil e Quinhentos e Trinta e Seis Reais e Um Centavo)

NOTA 12 - PATRIMÔNIO LÍQUIDO

A empresa tem um patrimônio líquido R\$ 1.603.497,60 (Um Milhão e Seiscentos e Três Mil e Quatrocentos e Noventa e Sete Reais e Sessenta Centavos) refere-se ao Capital Social de R\$ 800.000,00 (Oitocentos Mil Reais) e R\$ 803.497,60 (Oitocentos e Três Mil e Quatrocentos e Noventa e Sete Reais e Sessenta Centavos) referente à Reserva de Lucros conforme preceitua a Lei n° 11.638/2007.

NOTA 13 - RESULTADO.

A empresa teve entrada de recursos decorrente do reconhecimento de receitas no valor de R\$ 1.253.162,51 (Um Milhão e Duzentos e Cinquenta e Três Mil e Cento e Sessenta e Dois Reais e Cinquenta e Um Centavos), com saída de recursos pelo reconhecimentos dos CUSTOS, DESPESAS INCORRIDOS E DISTRIBUIÇÃO DE DIVIDENDOS REALIZADOS no valor de R\$ 65.536,01 (Sessenta e Cinco Mil e Quinhentos e Trinta e Seis Reais e Um Centavo), tendo saldo positiva em valor correspondente a R\$ 803.497,60 (Oitocentos e Três Mil e Quatrocentos e Noventa e Sete Reais e Sessenta Centavos), sendo este o RESULTADO DO EXERCÍCIO, valor destinados a RESERVA DE LUCROS.

LAUBER DE JESUS SANTOS LOBATO

TÉCNICO EM CONTABILIDADE

C.P.F.: 106.589.713-87 RG: 2703/O CRC-MA

C.R.C.: MA-2703

PAULO ANTERIO COELHO DE SÁ

TITULAR/ADMINISTRADOR

C.P.F.: 421.357.453-91

R.G.: 42633595-3



ASSINATURA ELETRÔNICA

Certificamos que o ato da empresa FORTAL CONSTRUÇÕES E SERVIÇOS EIRELI consta assinado digitalmente por:

IDENTIFICAÇÃO DO(S) ASSINANTE(S)	
CPF	Nome
10658971387	LAUBER DE JESUS SANTOS LOBATO
42135745391	PAULO ANTERIO COELHO DE SA

JUCEMA

CERTIFICO O REGISTRO EM 15/06/2021 17:58 SOB N° 20210807563.
PROTOCOLO: 210807563 DE 15/06/2021.
CÓDIGO DE VERIFICAÇÃO: 12104213061. CNPJ DA SEDE: 15796085000133.
NIRE: 21600129077, COM EFEITOS DO REGISTRO EM: 15/06/2021.
FORTAL CONSTRUÇÕES E SERVIÇOS EIRELI

LÍLIAN TEREZA RODRIGUES MENDONÇA
SECRETÁRIA-GERAL
www.empresaregisl.ma.gov.br



Ministério da Indústria e Comércio Exterior e Serviços

Secretaria Especial da Micro e Pequena Empresa

Departamento de Registro Empresarial e Integração



TERMO DE AUTENTICAÇÃO - LIVRO DIGITAL

Declaro exatos os Termos de Abertura e de Encerramento do Livro Digital com características abaixo, conferido e autenticado por Florencio Brandes Neto, sob a autenticidade nº 12103195392 em 07/05/2021, protocolo 210635746. Para validação de Autenticação dos Termos, deverá ser acessado o Portal de Serviços / verificação de documentos do Empreendedor (<http://www.empresafacil.ma.gov.br>) e informar o código de verificação.

Identificação de Empresa	
Nome Empresarial:	FORTAL CONSTRUÇÕES E SERVIÇOS EIRELI
Número de Registro:	21600129877
CNPJ:	15796085000133
Município:	Presidente Dutra

Identificação de Livro Digital	
Tipo de Livro:	DIÁRIO
Número de Ordem:	5
Período de Escrituração:	01/01/2020 - 31/12/2020

Assinante(s)	Nome	CRC/OAB
10658971387	LAUBER DE JESUS SANTOS LOBATO	MA2703
42135745391	PAULO ANTERIO COELHO DE SA	

CERTIFICO A AUTENTICAÇÃO EM 07/05/2021 12:45:15 SOB N° 20210635746.
PROTOCOLO: 210635746 DE 07/05/2021. CÓDIGO DE VERIFICAÇÃO: 12103195392. NIRE: 21600129877.
PORTAL CONSTRUÇÕES E SERVIÇOS EIRELI

JUCEMA

Florencio Brandes Neto
RESPONSÁVEL PELA AUTENTICAÇÃO
SÃO LUÍS, 07/05/2021



TERMO DE ABERTURA

LIVRO DIÁRIO

Nº de Ordem 5

Contém este livro 26 FOLHA(s) numeradas eletronicamente do número 1 a 26 e servirá de Livro Diário, referente à movimentação contábil do período compreendido entre 01/01/2020 a 31/12/2020 obtidas através de processamento eletrônico com os lançamentos das operações próprias do estabelecimento abaixo identificado:

Nome : FORTAL CONSTRUÇÕES E SERVIÇOS EIRELI
Endereço : AV JOSE OLAVO SAMPAIO, 02 - LOTE 02
Bairro : CENTRO
C.E.P. : 65760-000
Cidade : PRESIDENTE DUTRA / MA

Registrado em JUCEMA
sob nº 21600129877

Arquivado em 28/05/2012

Inscrição Estadual nº 123872189
C.N.P.J. nº 15.796.085/0001-33

Presidente Dutra/MA, 01 de Janeiro de 2020

LAUBER DE JESUS SANTOS LOBATO
Contador
C.P.F.: 106.589.713-87
R.G. : 2703/O CRC-MA
C.R.C.: MA-2703

PAULO ANTERIO COELHO DE SA
TITULAR/ADMINISTRADOR
C.P.F.: 421.357.453-91
R.G.: 42633595-3



TERMO DE ENCERRAMENTO

LIVRO DIÁRIO

Nº de Ordem 5

Contém este livro 26 FOLHA(s) numeradas eletronicamente do número 1 a 26 e serviu de Livro Diário, referente à movimentação contábil do período compreendido entre 01/01/2020 a 31/12/2020 obtidas através de processamento eletrônico com os lançamentos das operações próprias do estabelecimento abaixo identificado:

Nome : FORTAL CONSTRUÇÕES E SERVIÇOS EIRELI
Endereço : AV JOSE OLAVO SAMPAIO, 02 - LOTE 02
Bairro : CENTRO
C.E.P. : 65760-000
Cidade : PRESIDENTE DUTRA / MA

Registrado em JUCEMA
sob nº 21600129877

Arquivado em 28/05/2012

Inscrição Estadual nº 123872189
C.N.P.J. nº 15.796.085/0001-33

Presidente Dutra/MA, 31 de Dezembro de 2020

LAUBER DE JESUS SANTOS LOBATO
Contador
C.P.F.: 106.589.713-87
R.G. : 2703/O CRC-MA
C.R.C.: MA-2703

PAULO ANTERIO COELHO DE SÁ
TITULAR/ADMINISTRADOR
C.P.F.: 421.357.453-91
R.G.: 42833595-3



ASSINATURA ELETRÔNICA

Certificamos que o ato da empresa FORTAL CONSTRUÇÕES E SERVIÇOS EIRELI consta assinado digitalmente por:

IDENTIFICAÇÃO DO(S) ASSINANTE(S)	
CPF	Nome
10658971387	LAUBER DE JESUS SANTOS LOBATO
42135745391	PAULO ANTERIO COELHO DE SA

CERTIFICO A AUTENTICAÇÃO EM 07/05/2021 12:45:11 SOB N°
20210635746.
PROTOCOLO: 210635746 DE 07/05/2021. NIRE: 21600129877.
FORTAL CONSTRUÇÕES E SERVIÇOS EIRELI

JUCEMA

Florencio Brandes Neto
RESPONSÁVEL PELA AUTENTICAÇÃO
SÃO LUÍS, 07/05/2021

**CONSELHO REGIONAL DE CONTABILIDADE DO ESTADO DO MARANHÃO
CERTIDÃO DE HABILITAÇÃO PROFISSIONAL**

O CONSELHO REGIONAL DE CONTABILIDADE DO ESTADO DO MARANHÃO certifica que o(a) profissional identificado(a) no presente documento encontra-se habilitado para o exercício da profissão contábil.

IDENTIFICAÇÃO DO REGISTRO

NOME.....	: LAUBER DE JESUS SANTOS LOBATO
REGISTRO.....	: MA-002703/O-0
CATEGORIA.....	: TÉCNICO EM CONTABILIDADE
CPF.....	: ***.589.713-**

A falsificação deste documento constitui-se em crime previsto no Código Penal Brasileiro, sujeitando o autor à respectiva ação penal.

Emissão: MARANHÃO, 31/03/2022 as 15:46:13.

Válido até: 29/06/2022.

Código de Controle: 136625.

Para verificar a autenticidade deste documento consulte o site do CRCMA.





**CERTIDÃO DE REGISTRO E QUITAÇÃO
PESSOA JURIDICA**
Lei Federal Nº 5194 de 24 de Dezembro de 1966

CREA-MA

Nº 863530/2022

Emissão: 01/04/2022

Validade: 28/09/2022

Chave:

2391

Processo nº

Assinatura

CPL

RECEBUE

CONCRETO

CONCRETO

CONCRETO

CONCRETO

CONCRETO

CONCRETO

CONCRETO

CONCRETO

CONCRETO

CONCRETO

CONCRETO

CONCRETO

CONCRETO

CONCRETO

CONCRETO

CONCRETO

CONCRETO

CONCRETO

CONCRETO

CONCRETO

CONCRETO

CONCRETO

CONCRETO

CONCRETO

CONCRETO

CONCRETO

CONCRETO

CONCRETO

CONCRETO

CONCRETO

CONCRETO

CONCRETO

CONCRETO

CONCRETO

CONCRETO

CONCRETO

CONCRETO

CONCRETO

CONCRETO

CONCRETO

CONCRETO

CONCRETO

CONCRETO

CONCRETO

CONCRETO

CONCRETO

CONCRETO

CONCRETO

CONCRETO

CONCRETO

CONCRETO

CONCRETO

CONCRETO

CONCRETO

CONCRETO

CONCRETO

CONCRETO

CONCRETO

CONCRETO

CONCRETO

CONCRETO

CONCRETO

CONCRETO

CONCRETO

CONCRETO

CONCRETO

CONCRETO

CONCRETO

CONCRETO

CONCRETO

CONCRETO

CONCRETO

CONCRETO

CONCRETO

CONCRETO

CONCRETO

Chave:

2391

Processo nº

Assinatura

CPL

RECEBUE

CONCRETO

CONCRETO

CONCRETO

CONCRETO

CONCRETO

CONCRETO

CONCRETO

CONCRETO

CONCRETO

CONCRETO

CONCRETO

CONCRETO

CONCRETO

CONCRETO

CONCRETO

CONCRETO

CONCRETO

CONCRETO

CONCRETO

CONCRETO

CONCRETO

CONCRETO

CONCRETO

CONCRETO

CONCRETO

CONCRETO

CONCRETO

CONCRETO

CONCRETO

CONCRETO

CONCRETO

CONCRETO

CONCRETO

CONCRETO

CONCRETO

CONCRETO

CONCRETO

CONCRETO

CONCRETO

CONCRETO

CONCRETO

CONCRETO

CONCRETO

CONCRETO

CONCRETO

CONCRETO

CONCRETO

CONCRETO

CONCRETO

CONCRETO

CONCRETO

CONCRETO

CONCRETO

CONCRETO

CONCRETO

CONCRETO

CONCRETO

CONCRETO

CONCRETO

CONCRETO

CONCRETO

CONCRETO

CONCRETO

CONCRETO

CONCRETO

CONCRETO

CONCRETO

CONCRETO

CONCRETO

CONCRETO

CONCRETO

CONCRETO

CONCRETO

CONCRETO

CONCRETO

CONCRETO

Conselho Regional de Engenharia e Agronomia do Estado do Maranhão

CERTIFICAMOS que a Empresa mencionada encontra-se registrada neste Conselho, nos Termos da Lei 5.194/66, conforme os dados expressos nesta certidão. CERTIFICAMOS, ainda, que até a presente data, a referida pessoa (jurídica e seu(s) responsável(s) técnico(s) estão quitas com suas anuidades e demais obrigações junto ao Conselho Regional de Engenharia e Agronomia do Maranhão - CREA-MA, estando habilitada a exercer suas atividades, circunscrita à(s) atribuição(ões) de seu(s) responsável(veis) técnico(s).

Interessado(a)

Empresa: FORTAL CONSTRUÇÕES E SERVIÇOS EIRELI

CNPJ: 15.796.085/0001-33

Registro: 0000011715

Categoria: Matriz

Capital Social: R\$ 1.000.000,00

Data do Capital: 25/03/2021

Faixa: 4

Objetivo Social: 4221-9/02 - CONSTRUÇÃO DE ESTAÇÕES E REDES DE DISTRIBUIÇÃO DE ENERGIA ELÉTRICA ; 3812-2/00 - COLETA DE RESÍDUOS PERIGOSOS ; 4330-4/04 - SERVIÇOS DE PINTURA DE EDIFÍCIOS EM GERAL ; 4211-1/01 - CONSTRUÇÃO DE RODOVIAS E FERROVIAS ; 3811-4/00 - COLETA DE RESÍDUOS NÃO-PERIGOSOS ; 7711-0/00 - LOCAÇÃO DE AUTOMÓVEIS SEM CONDUTOR; 4221-9/03 - MANUTENÇÃO DE REDES DE DISTRIBUIÇÃO DE ENERGIA ELÉTRICA ; 4292-8/01 - MONTAGEM DE ESTRUTURAS METÁLICAS ; 4321-5/00 - INSTALAÇÃO E MANUTENÇÃO ELÉTRICA ; 8130-3/00 - ATIVIDADES PAISAGÍSTICAS ; 7112-0/00 - SERVIÇOS DE ENGENHARIA ; 4213-8/00 - OBRAS DE URBANIZAÇÃO - RUAS, PRAÇAS E CALÇADAS ; 4222-7/01 - CONSTRUÇÃO DE REDES DE ABASTECIMENTO DE ÁGUA, COLETA DE ESGOTO E CONSTRUÇÕES CORRELATAS, EXCETO OBRAS DE IRRIGAÇÃO ; 43.29-1-04 - MONTAGEM E INSTALAÇÃO DE SISTEMAS E EQUIPAMENTOS DE ILUMINAÇÃO E SINALIZAÇÃO EM VIAS PÚBLICAS, PORTOS E AEROPORTOS; 4399-1/03 - OBRAS DE ALVENARIA ; 8121-4/00 - LIMPEZA EM PRÉDIOS E EM DOMÍCIOS ; 4120-4/00 - CONSTRUÇÃO DE EDIFÍCIOS ; 4313-4/00 - OBRAS DE TERRAPLENAGEM ; 4399-1/05 - PERFURAÇÃO E CONSTRUÇÃO DE POÇOS DE ÁGUA ; 4330-4/03 - OBRAS DE ACABAMENTO EM GESSO E ESTUQUE ; 4330-4/01 - IMPERMEABILIZAÇÃO EM OBRAS DE ENGENHARIA CIVIL ; 4330-4/02 - INSTALAÇÃO DE PORTAS, JANELAS, TETOS, DIVISÓRIAS E ARMÁRIOS EMBUTIDOS DE QUALQUER MATERIAL ; 4399-1/04 - SERVIÇOS DE OPERAÇÃO E FORNECIMENTO DE EQUIPAMENTOS PARA TRANSPORTE E ELEVÇÃO DE CARGAS E PESSOAS PARA USO EM OBRAS; 4924-8/00 TRANSPORTE ESCOLAR; 8129-0/00 ATIVIDADES DE LIMPEZA NÃO ESPECIFICADAS ANTERIORMENTE (ATIVIDADE DE LIMPEZA DE RUAS, ATIVIDADE DE LIMPEZA DE CAIXAS DE ÁGUA E CAIXAS DE GORDURA, ATIVIDADE DE LIMPEZA EM TRENS, ÔNIBUS, EMBARCAÇÕES, ETC); 4923-0/02 SERVIÇO DE TRANSPORTE DE PASSAGEIROS - LOCAÇÃO DE AUTOMÓVEIS COM MOTORISTA; 7739-0/99 ALUGUEL DE OUTRAS MÁQUINAS E EQUIPAMENTOS COMERCIAIS E INDUSTRIAIS NÃO ESPECIFICADOS ANTERIORMENTE, SEM OPERADOR (ALUGUEL E LEASING OPERACIONAL, DE CURTA OU LONGA DURAÇÃO, DE OUTROS TIPOS DE MÁQUINAS E EQUIPAMENTOS, ELÉTRICOS OU NÃO, SEM OPERADOR, TAIS MOTORES, TURBINAS E MÁQUINAS-FERRAMENTA, GERADORES, GUINCHOS, GUINDASTES E EMPILHADORES, CONTÊINERES, OUTROS TIPOS DE MÁQUINAS E EQUIPAMENTOS); 4741-5/00 - COMÉRCIO VAREJISTA DE TINTAS E MATERIAIS PARA PINTURA; 4742-3/00 - COMÉRCIO VAREJISTA DE MATERIAL ELÉTRICO; 4742-3/00 - COMÉRCIO VAREJISTA DE MATERIAL ELÉTRICO; 4744-0/01 - COMÉRCIO VAREJISTA DE FERRAGENS E FERRAMENTAS; 4744-0/02 - COMÉRCIO VAREJISTA DE MADEIRA E ARTEFATOS; 4744-0/03 - COMÉRCIO VAREJISTA DE MATERIAIS HIDRÁULICOS; 4744-0/04 - COMÉRCIO VAREJISTA DE CAL, AREIA, PEDRA BRITADA, TUILOS E TELHAS; 4744-0/05 - COMÉRCIO VAREJISTA DE MATERIAIS DE CONSTRUÇÃO NÃO ESPECIFICADOS ANTERIORMENTE (ARTEFATOS DE CIMENTO, GESSO, AMIANTO, FORRO DE GESSO, ARTIGOS E EQUIPAMENTOS PARA SAUNAS, COMÉRCIO VAREJISTA, AZULEJOS, CER MICAS, BOMBAS DE ÁGUA, BOMBAS HIDRÁULICAS, BOX PARA BANHEIRO, CAIXAS DE ÁGUA, CALHAS PARA CONSTRUÇÃO, CIMENTO, DIVISÓRIAS, PORTAS SANFONADAS, PISOS E REVESTIMENTOS CER MICOS PARA CONSTRUÇÃO, VERGALHÕES E ARMAÇÕES METÁLICAS); 4744-0/99 - COMÉRCIO VAREJISTA DE MATERIAIS DE CONSTRUÇÃO EM GERAL.

Restrições Relativas ao Objetivo Social: EMPRESA HABILITADA PARA ATUAR SOMENTE NA ÁREA DA ENGENHARIA CIVIL, GEOLOGIA E INDUSTRIAL ELÉTRICA, NO ÂMBITO DAS ATRIBUIÇÕES DE SEUS RESPONSÁVEIS TÉCNICOS.

Endereço Matriz: AVENIDA JOSÉ OLAVO SAMPAIO, 02, LOTE 02,, CENTRO, PRESIDENTE DUTRA, MA, 65760000

Tipo de Registro: Registro Definitivo da Empresa

Data Inicial: 13/05/2013

Data Final: Indefinido

Registro Regional: 0000011715EMMA

Descrição

CERTIDÃO DE REGISTRO E QUITAÇÃO PESSOA JURIDICA

Informações / Notas

- A capacidade técnico-profissional da empresa é comprovada pelo conjunto dos acervos técnicos dos profissionais constantes de seu quadro técnico.
- Esta certidão perderá a validade, caso ocorra qualquer alteração posterior dos elementos cadastrais nela contidos

Última Anuidade Paga

Ano: 2022 (1/1)

Autos de Infração

Nada consta

Responsáveis Técnicos

Profissional: FÁBIO COSTA LIMA

Registro: 1106299558

CPF: 700.218.863-20





CERTIDÃO DE REGISTRO E QUITAÇÃO
PESSOA JURÍDICA
 Lei Federal Nº 5194 de 24 de Dezembro de 1966

CREA-MA

Nº 863530/2022
 Emissão: 01/04/2022
 Validade: 28/09/2022
 Chave: 1A273



Conselho Regional de Engenharia e Agronomia do Estado do Maranhão

Data Início: 21/10/2021
 Data Fim: Indefinido
 Data Fim de Contrato: 18/10/2022
 Títulos do Profissional:

ENGENHEIRO CIVIL

Atribuição: ARTIGO 7 DA RESOLUÇÃO 218 DE 28/06/1973 DO CONFEA.

Tipo de Responsabilidade: RESPONSÁVEL TÉCNICO

Profissional: ARLETE NEVES DOS SANTOS

Registro: 1512607657

CPF: 689.667.172-68

Data Início: 25/09/2020

Data Fim: Indefinido

Data Fim de Contrato: Indefinido

Títulos do Profissional:

GEÓLOGA

Atribuição: RES 218/73 CONFEA ART 11 E 25

Tipo de Responsabilidade: RESPONSÁVEL TÉCNICO

Profissional: LUCAS MILHOMEM DE SA

Registro: 1118019852

CPF: 083.042.973-19

Data Início: 01/11/2019

Data Fim: Indefinido

Data Fim de Contrato: Indefinido

Títulos do Profissional:

ENGENHEIRO CIVIL

Atribuição: ART 7ª RESOLUÇÃO 218/93 DO CONFEA

Tipo de Responsabilidade: RESPONSÁVEL TÉCNICO

Sócios

Sócio: PAULO ANTERIO COELHO DE SA

CPF: 421.357.453-91

Função: SOCIO/PROPRIETARIO





Certidão de Acervo Técnico - CAT
Resolução Nº 1025 de 30 de Outubro de 2009
Resolução Nº 218 de 29 de Junho de 1973

CREA-MA

CAT COM REGISTRO DE ATESTADO

838900/2021

Atividade concluída



Conselho Regional de Engenharia e Agronomia do Estado do Maranhão

CERTIFICAMOS, em cumprimento ao disposto na Resolução nº 1.025, de 30 de outubro de 2009, do Conselho que consta dos assentamentos deste Conselho Regional de Engenharia e Agronomia do Estado do Maranhão - Crea-MA, o Acervo Técnico do profissional **LUCAS MILHOMEM DE SA** referente à(s) Anotação(ões) de Responsabilidade Técnica - ART abaixo discriminada(s):

Profissional: **LUCAS MILHOMEM DE SA**
Registro: **1118019652MA** RNP: **1118019652**
Título profissional: **ENGENHEIRO CIVIL**

Número da ART: **MA20200354106** Tipo de ART: **OBRA / SERVIÇO** Registrada em: **17/05/2020** Baixada em: **12/01/2021**
Forma de registro: **SUBSTITUIÇÃO** Participação técnica: **INDIVIDUAL**
Empresa contratada: **FORTAL CONSTRUÇÕES E SERVIÇOS EIRELI**

Contratante: **PREFEITURA MUNICIPAL DE BARRA DO CORDA** CPF/CNPJ: **06.769.798/0001-17**
Endereço do contratante: **RUA ISAAC MARTINS,** Nº: **371**
Complemento: **Bairro: CENTRO**
Cidade: **BARRA DO CORDA** UF: **MA** CEP: **65850670**
Contrato: **297/2020** Celebrado em: **23/06/2020**
Valor do contrato: **R\$ 207.308,21** Tipo de contratante: **Pessoa Jurídica de Direito Público.**
Ação institucional: **Outros**
Endereço da obra/serviço: **AVENIDA PRINCIPAL** Nº: **SN**
Complemento: **Bairro: CENTRO**
Cidade: **BARRA DO CORDA** UF: **MA** CEP: **65950000**
Coordenadas Geográficas: **-5.504164, -45.233958**
Data de início: **24/06/2020** Conclusão efetiva: **24/10/2020**
Finalidade: **Saúde**
Proprietário: **PREFEITURA MUNICIPAL DE BARRA DO CORDA** CPF/CNPJ: **06.769.798/0001-17**

Atividade Técnica: **1 - ATUACAO #A0109 - EDIFICIOS DE ALVENARIA PV FINS ESPECIAIS 53 - EXECUCAO 229,79 metro quadrado; 1 - ATUACAO #A0132 - REVESTIMENTO 53 - EXECUCAO 1002,83 metro quadrado; 1 - ATUACAO #A0301 - ESTRUTURA DE CONCRETO ARMADO 53 - EXECUCAO 22,55 metro cúbico; 1 - ATUACAO #A0507 - PAVIMENTACAO DE CONCRETO 53 - EXECUCAO 81,00 metro quadrado; 1 - ATUACAO #A0509 - PAVIMENTACAO DE PARALELEPIPEDOS 53 - EXECUCAO 132,00 metro quadrado;**

Observações

Construção da unidade do SAMU no Município de Barra do Corda, através da Secretaria Municipal de Saúde. Tomada de Preço nº 012/2020 e de seus anexos, Contrato nº 297/2020.

Informações Complementares

CERTIFICAMOS, finalmente, que se encontra vinculado à presente Certidão de Acervo Técnico - CAT, o atestado contendo 6 folha(s), expedido pelo contratante da obra/serviço, a quem cabe a responsabilidade pela veracidade e exatidão das informações nele constantes.

Certidão de Acervo Técnico nº 838900/2021
21/01/2021, 14:39
3b8b7

A Certidão de Acervo Técnico (CAT) à qual o atestado está vinculado constitui prova da capacidade técnico-profissional da pessoa jurídica somente se o responsável técnico indicado estiver ou venha a ser integrado ao seu quadro técnico por meio de declaração entregue no momento da habilitação ou da entrega das propostas.

Certificamos que se encontra vinculado à presente CAT o atestado apresentado em cumprimento à Lei nº 8.666/93, expedido pela pessoa jurídica contratante, a quem cabe a responsabilidade pela veracidade e exatidão das informações nele constantes. É de responsabilidade deste Conselho a verificação da atividade profissional em conformidade com a Lei nº 5.194/68 e Resoluções do Conselho Federal de Engenharia e Agronomia - CONFEA.

Esta certidão perderá a validade, caso ocorra qualquer alteração posterior dos elementos cadastrais nela contidos.

Fica(m) Excluído(s), no entanto, o(s) serviço(s) cujas atribuições não competem ao(s) profissional(is) em questão.

A autenticidade desta Certidão pode ser verificada em: <https://crea-ma.sitac.com.br/publico/>, com a chave: 3b8b7





ATESTADO DE CONCLUSÃO DE OBRA

A Prefeitura municipal de Barra do Corda – MA, inscrita no CNPJ nº: 06.769.798/0001-17, certifica que a Empresa Fortal Construções e Serviços EIRELI, com sede na avenida José Olavo Sampaio, nº70 – Centro, Presidente Dutra – MA, inscrita no CNPJ nº:15.796.085/0001-33, inscrição estadual: 12.387.218-9, concluiu nesta data os serviços referente a obra de **Construção do Prédio da SAMU**, celebrado entre as partes, através da licitação TP012/2020 referente ao contrato nº 297/2020 celebrado em 23/06/2020, conforme ART de execução nº: MA20200354106, registrada em 17/08/2020, bem como ART de fiscalização nº: MA20200355095, registrada em 21/08/2020. Ressalta-se ainda que a obra foi executada e finalizada. Conforme mostra planilha abaixo.

DADOS DA OBRA/SERVIÇO

PERÍODO: 24/06/2020 A 24/10/2020

ENDEREÇO: Av. Principal, Centro, Município de Barra do Corda - MA

RESPONSÁVEL TÉCNICO

LUCAS MILHOMEM DE SÁ
ENGENHEIRO CIVIL
CREA nº 1118019652

Atenciosamente,

Barra do Corda – 18 de dezembro de 2020

José Arnaldo Rodrigues Machado
Engenheiro Fiscal CREA/DF nº 2875-0

Rodrigo Cunha do Nascimento
Secretário de Infraestrutura

Este documento encontra-se registrado no Conselho Regional de Engenharia e Agronomia do Estado do Maranhão, vinculado à Certidão nº 838900/2021, emitida em 21/01/2021



Certidão nº 838900/2021
26/09/2021, 20:23
Chave de Impressão: 368b7

O documento neste ato registrado foi emitido em 21/01/2021 e contém 6 folhas





Empreendimento: CONSTRUÇÃO DA UNIDADE DO SAMU NO MUNICÍPIO DE BARRA DO CORDA - MA

ITEM	DESCRIÇÃO DO ITEM	UNID	QUANT
01	SERVIÇOS PRELIMINARES		
01.001	PLACA DA OBRA	m2	6,00
02	ADMINISTRAÇÃO E MOBILIZAÇÃO		
02.001	ADMINISTRAÇÃO DA OBRA	mês	6,00
02.002	MOBILIZAÇÃO	UN	1,00
02.003	DESMOBILIZAÇÃO	UN	1,00
03	SERVIÇOS DE TERRAPLENAGEM		
03.001	LIMPEZA MANUAL DE VEGETAÇÃO EM TERRENO COM ENXADA AF_06/2018	m2	147,21
03.002	ESCAVAÇÃO, CARGA E TRANSPORTE DE MATERIAL DE 1A CATEGORIA COM TRATOR SOBRE ESTEIRAS 347 HP E CAÇAMBA 6M3 DMT 50 A 200M	m3	14,72
03.003	Transporte comercial com caminhão carroceria 9T em rodovia pavimentada	m³xkm	67,89
03.004	Espalhamento de material com trator de esteira AF_11/2019	m3	14,72
03.005	COMPACTAÇÃO MECÂNICA DE SOLO PARA EXECUÇÃO DE RADIER, COM COMPACTADOR DE SOLOS A PERCUSSÃO AF_09/2017	m3	147,21
04	MOVIMENTO DE TERRA		
04.001	LOCAÇÃO CONVENCIONAL DE OBRA UTILIZANDO GABARITO DE TÁBUAS CORRIDAS PONTALETADAS A CADA 2M 2 UTILIZAÇÕES AF_10/2018	M2	85,26
04.002	ESCAVAÇÃO MECÂNICA DE VALA EM MATERIAL DE 2A CATEGORIA ATÉ 2M DE PROFUNDIDADE COM UTILIZAÇÃO DE ESCAVADEIRA HIDRÁULICA	m3	29,67
04.003	Reaterro manual apiloado com soquete AF_10/2017	m3	1,07
05	INFRAESTRUTURA E SUPERESTRUTURA		
05.001	ALVENARIA EMBASAMENTO E=20CM BLOCO CONCRETO	m2	3,41
05.002	BLOCO DE CONCRETO ARMADO	m³	11,22
05.003	CINTA INFERIOR EM CONCRETO ARMADO - VIGA BALDRAME	m³	3,84
05.004	CINTA SUPERIOR EM CONCRETO ARMADO	m³	0,77
05.005	VIGA SUPERIOR EM CONCRETO ARMADO	m³	4,06
05.006	PILAR EM CONCRETO ARMADO	m³	2,66
05.007	LAJE PARA PISO	m²	128,37
05.008	Impermeabilização de superfície com manta asfáltica, uma camada, inclusive aplicação de primer asfáltico, e=3mm, af_06/2018	m2	128,37
06	ALVENARIA E PAINÉIS		
06.001	ALVENARIA DE VEDAÇÃO DE BLOCOS CERÂMICOS FURADOS NA VERTICAL DE 9X19X39CM (ESPESSURA 9CM) DE PAREDES COM ÁREA LÍQUIDA MENOR QUE 6M² SEM VÃOS E ARGAMASSA DE ASSENTAMENTO COM PREPARO EM BETONEIRA AF_06/2014	m2	229,79
07	ESQUADRIAS DE MADEIRA, ALUMÍNIO E VIDRO		
07.001	MADEIRA		
07.001.001	Kit de porta de madeira para pintura, semi-oca (leve ou média), padrão médio, 80x210cm, espessura de 3,5cm, itens inclusos: dobradiças, montagem e instalação do batente, fechadura com exceção do furo - fornecimento e instalação. af_12/2019.	un	4,00
07.001.002	Porta de alumínio de abrir com lambri, com guarnição, fixação com parafusos - fornecimento e instalação. af_12/2019	m2	5,04
07.002	ALUMÍNIO E VIDRO		

Este documento encontra-se registrado no Conselho Regional de Engenharia e Agronomia do Estado do Maranhão, vinculado à Certidão nº 838900/2021, emitida em 21/01/2021



Certidão nº 838900/2021
26/09/2021, 20:23

Chave de impressão: 366b7

O documento neste ato registrado foi emitido em 21/01/2021 e contém 6 folhas





07.002.001	Janela de alumínio de comer, com 2 folhas, para vidros, com vidros, batente, acabamento com acetato ou brilhante e ferragens, exclusive alisar e contramarco, fornecimento e instalação af_12/2019	m2	6,20
08	PISOS		
08.001	Contrapiso em argamassa traço 1:4 (cimento e areia), preparo manual, aplicado em áreas secas sobre laje aderido espessura 3cm AF_06/2014	m2	51,51
08.002	ATERRO MANUAL DE VALAS COM SOLO ARGILO-ARENOSO E COMPACTAÇÃO MECANIZADA AF_05/2016	m3	2,10
08.003	Execução de passeio (calçada) ou piso de concreto com concreto moldado in loco, feito em obra, acabamento convencional, espessura 10 cm, armado, Af_07/2016.	m²	34,14
08.004	PISO EM CONCRETO 20MPA PREPARO MECANICO, ESPESSURA 7 CM, COM ARMAÇÃO EM TELA SOLDADA	m2	61,00
08.005	REVESTIMENTO CERÂMICO PARA PISO COM PLACAS TIPO ESMALTADA EXTRA DE DIMENSÕES 35X35CM APLICADA EM AMBIENTES DE ÁREA MAIOR QUE 10M2 AF_06/2014	m2	51,51
08.006	Execução de pavimento em piso intertravado, com bloco sextavado de 25 x 25 cm, espessura 8 cm, af_12/2015	m²	132,00
09	REVESTIMENTO		
09.001	Chapisco aplicado em alvenarias (sem presença de vãos) e estruturas de concreto de fachada, com rolo para textura acrílica. Argamassa industrializada com preparo manual	m2	459,58
09.002	MASSA ÚNICA PARA RECEBIMENTO DE PINTURA EM ARGAMASSA TRAÇO 1:2:8 PREPARO MECÂNICO COM BETONEIRA DE 400L, APLICADA MANUALMENTE EM FACES INTERNAS DE PAREDES, ESPESSURA DE 10MM, COM EXCEÇÃO DE TALISCAS AF_06/2014	m2	375,81
09.003	EMBOÇO PARA RECEBIMENTO DE CERÂMICA EM ARGAMASSA TRAÇO 1:2:8 PREPARO MECÂNICO COM BETONEIRA DE 400L, APLICADA MANUALMENTE EM FACES INTERNAS DE PAREDES, PARA AMBIENTES COM ÁREA MAIOR QUE 10M2, ESPESSURA 10MM, COM EXCEÇÃO DE TALISCAS AF_06/2014	m2	83,77
09.004	REVESTIMENTO CERÂMICO PARA PAREDES INTERNAS COM PLACAS TIPO ESMALTADA EXTRA DE DIMENSÕES 20X20CM APLICADA EM AMBIENTES DE ÁREA MENOR QUE 5M2 A MEIA ALTURA DAS PAREDES AF_06/2014	m2	83,77
10	INSTALAÇÕES SANITÁRIAS		
10.001	(COMPOSIÇÃO REPRESENTATIVA) DO SERVIÇOS DE INSTALAÇÃO DE TUBO PVC, SERIE N, ESGOTO PREDIAL, DN 100 MM, (INST.RAMAL DE DESCARGA, RAMAL DE ESGOTO SANIT., PRUMADA DE ESGOTO SANIT.OU VENTILAÇÃO) INCL. CONEX. CORTES E FIXAÇÕES P/PRÉDIOS AF_10/2015	m	25,18
10.002	(COMPOSIÇÃO REPRESENTATIVA) DO SERVIÇOS DE INSTALAÇÃO DE TUBO PVC, SERIE N, ESGOTO PREDIAL, DN 75 MM, (INST.RAMAL DE DESCARGA, RAMAL DE ESGOTO SANIT., PRUMADA DE ESGOTO SANIT.OU VENTILAÇÃO) INCL. CONEX. CORTES E FIXAÇÕES P/PRÉDIOS AF_10/2015	m	4,27

Este documento encontra-se registrado no Conselho Regional de Engenharia e Agronomia do Estado do Maranhão, vinculado à Certidão nº 838900/2021, em 21/01/2021 emitida



Certidão nº 838900/2021
26/09/2021, 20:23

Chave de Impressão: 366b7

O documento registrado foi emitido em 21/01/2021 e contém 6 folhas





10.003	(COMPOSIÇÃO REPRESENTATIVA) DO SERVIÇOS DE INSTALAÇÃO DE TUBO PVC, SERIE N, ESGOTO PREDIAL, DN 50MM, (INST.RAMAL DE DESCARGA, RAMAL DE ESGOTO SANIT., PRUMADA DE ESGOTO SANIT.OU VENTILAÇÃO) INCL. CONEX. CORTES E FIXAÇÕES P/PRÉDIOS AF_10/2015	m	7,85
10.004	(COMPOSIÇÃO REPRESENTATIVA) DO SERVIÇOS DE INSTALAÇÃO DE TUBO PVC, SERIE N, ESGOTO PREDIAL, DN 40MM, (INST.RAMAL DE DESCARGA, RAMAL DE ESGOTO SANIT., PRUMADA DE ESGOTO SANIT.OU VENTILAÇÃO) INCL. CONEX. CORTES E FIXAÇÕES P/PRÉDIOS AF_10/2015	m	7,42
10.005	TANQUE SÉPTICO RETANGULAR EM ALVENARIA COM TIJOLOS CERÂMICOS MACIÇOS, DIMENSÕES INTERNAS: 1,00X2,00X1,40M VOLUME ÚTIL: 2000L (PARA 5 CONTRIBUINTES) AF_05/2018	un	1,00
10.006	SUMIDOURO RETANGULAR, EM ALVENARIA COM BLOCOS DE CONCRETO, DIMENSÕES INTERNAS: 0,8 X 1,4 X 3,0 M, ÁREA DE INFILTRAÇÃO: 13,2 M² (PARA 5 CONTRIBUINTES). AF_05/2018	un	1,00
10.007	Caixa de inspeção em concreto pré-moldado dn 60cm com tampa h= 60cm - fornecimento e instalação	un	11,00
11	INSTALAÇÕES HIDRÁULICAS		
11.001	Tubo PVC soldável DN 25mm, instalado em ramal de distribuição de água - fornecimento e instalação AF_12/2014	m	14,94
11.002	Tubo PVC soldável DN 32mm, instalado em ramal de distribuição de água - fornecimento e instalação AF_12/2014	m	56,20
11.003	Registro de gaveta bruto, latão, roscável, 1", instalado em reservação de água de edificação que possua reservatório de fibra/fibrocimento. - fornecimento e instalação af_06/2016.	un	6,00
11.004	Registro de gaveta bruto, latão, roscável, 1 1/4", instalado em reservação de água de edificação que possua reservatório de fibra/fibrocimento. - fornecimento e instalação af_06/2016.	un	2,00
11.005	Válvula de retenção horizontal, de bronze, roscável, 3/4" - fornecimento e instalação. af_01/2019	un	1,00
11.006	Torneira de bóia roscável 3/4" fornecida e instalada em reservação de água AF_06/2016	un	1,00
11.007	CAIXA D'ÁGUA EM FIBRA CAPACIDADE DE 2.000 L	un	1,00
12	APARELHOS		
12.001	Vaso sanitário sifonado convencional, com louça branca - fornecimento e instalação AF_01/2020	un	2,00
12.002	Bancada de granito	m²	1,86
12.003	Lavatório louça branca suspenso, 29,5 x 39cm ou equivalente, padrão popular - fornecimento e instalação. af_01/2020	un	1,00
12.004	Cuba de embutir de aço inoxidável média, incluso válvula tipo americana e sifão tipo garrafa em metal cromado - fornecimento e instalação. af_01/2020	un	2,00
12.005	Tanque de louça branca com coluna, 30l ou equivalente - fornecimento e instalação. Af_01/2020	un	1,00
12.006	Papeleira de parede em metal cromado sem tampa, incluso fixação Af_01/2020	un	3,00
12.007	Saboneteira de parede em metal cromado, incluso fixação Af_01/2020	un	3,00
13	INSTALAÇÕES ELÉTRICAS		
13.001	Tomada baixa de embutir (2 módulos) 2P+T 20A incluindo suporte e placa - fornecimento e instalação AF_12/2015	un	15,00

Este documento encontra-se registrado no Conselho Regional de Engenharia e Agronomia do Estado do Maranhão, vinculado à Certidão nº 838900/2021, emitida em 21/01/2021



Certidão nº 838900/2021
26/09/2021, 20:23
Chave de Impressão: 316b7

O documento neste ato registrado foi emitido em: 21/01/2021 e contém 6 folhas







13.002	Tomada alta de embutir (2 módulos) 2P+T 20A incluindo suporte e placa - fornecimento e instalação AF_12/2015	un	3,00
13.003	Luminária tipo calha, de sobrepor, com 2 lâmpadas tubulares fluorescentes de 36w, com reator partida rápida - fornecimento e instalação	un	24,00
13.004	Luminária tipo plafon em plástico, de sobrepor, com 1 lâmpada fluorescente de 15w sem reator - fornecimento e instalação AF_02/2020	un	2,00
13.005	Interruptor simples (1 módulo), 10a/250v, incluindo suporte e placa - fornecimento e instalação. af_12/2015	un	7,00
13.006	Interruptor simples (2 módulos), 10a/250v, incluindo suporte e placa - fornecimento e instalação. af_12/2015	un	1,00
13.007	INTERRUPTOR PARALELO (2 MÓDULOS), 10A/250V, INCLUINDO SUPORTE E PLACA - FORNECIMENTO E INSTALAÇÃO. AF_12/2015	un	1,00
13.008	Quadro de distribuição de energia de embutir, em chapa metálica, para 18 disjuntores termomagnéticos monopolares, com barramento trifásico e neutro - fornecimento e instalação	un	1,00
13.009	QUADRO DE MEDIÇÃO TRIFÁSICO	un	1,00
13.010	Cabo de cobre flexível isolado, 2,5 mm ² , anti-chama 450/750 v, para circuitos terminais - fornecimento e instalação. af_12/2015	m	557,15
13.011	Eletroduto flexível corrugado reforçado pvc, dn 20 mm (1/2") para circuitos terminais, instalado em forro - fornecimento e instalação AF_12/2015	m	99,61
13.012	Eletroduto flexível corrugado reforçado pvc, dn 25 mm (3/4") para circuitos terminais, instalado em forro - fornecimento e instalação AF_12/2015	m	25,80
13.013	Eletroduto flexível corrugado reforçado pvc, dn 32 mm (1") para circuitos terminais, instalado em forro - fornecimento e instalação AF_12/2015	m	9,29
13.014	Disjuntor termomagnético monopolar padrão NEMA (americano) de 10 a 30 A, 240V - fornecimento e instalação	un	6,00
13.015	Disjuntor termomagnético monopolar padrão NEMA (americano) de 35 a 50 A, 240V - fornecimento e instalação	un	1,00
13.016	Disjuntor termomagnético bipolar padrão NEMA (americano) de 10 a 50 A, 240V - fornecimento e instalação	un	2,00
13.017	Haste de aterramento 5/8" para SPDA - fornecimento e instalação AF_12/2017	un	1,00
14	PINTURA		
14.001	APLICAÇÃO E LIXAMENTO DE MASSA LÁTEX EM PAREDES, DUAS DEMÃOS AF_06/2014	m2	504,18
14.002	APLICAÇÃO MANUAL DE PINTURA COM TINTA LÁTEX ACRÍLICA EM PAREDES, DUAS DEMÃOS AF_06/2014	m2	504,18
15	SERVIÇOS COMPLEMENTARES		
15.001	Limpeza da obra	m2	147,21

Este documento encontra-se registrado no Conselho Regional de Engenharia e Agronomia do Estado do Maranhão, vinculado à Certidão nº 838900/2021, em 21/01/2021, em
emitida



Certidão nº 838900/2021
26/09/2021, 20:23
Chave de Impressão: 3a8b7

O documento eletrônico foi registrado no sistema em 21/01/2021 e contém 6 folhas





Barra do Corda – 18 de dezembro de 2020

José Arnaldo Rodrigues Machado
Engenheiro Fiscal CREA/DF nº 2875-0

Hadrildo Cunha do Nascimento
Secretário de Infraestrutura

Este documento encontra-se registrado no Conselho Regional de Engenharia e Agronomia do Estado do Maranhão, vinculado à Certidão nº 838900/2021, em 21/01/2021 emitida



Certidão nº 838900/2021
26/09/2021, 20:23

Chave de Impressão: 368b7

O documento neste site foi registrado em 21/01/2021 e contém 6 folhas



A





Certidão de Acervo Técnico - CAT
Resolução Nº 1025 de 30 de Outubro de 2009
Resolução Nº 218 de 29 de Junho de 1973

CREA-MA

REGISTRO DE ATESTADO

399/2021

Atividade concluída

Conselho Regional de Engenharia e Agronomia do Estado do Maranhão



CERTIFICAMOS, em cumprimento ao disposto na Resolução nº 1.025, de 30 de outubro de 2009, do Confea, que consta dos assentamentos deste Conselho Regional de Engenharia e Agronomia do Estado do Maranhão - Crea-MA, o Acervo Técnico do profissional **LUCAS MILHOMEM DE SA** referente à(s) Anotação(ões) de Responsabilidade Técnica - ART abaixo discriminada(s):

Profissional: **LUCAS MILHOMEM DE SA**
Registro: **1118019652MA** RNP: **1118019652**
Título profissional: **ENGENHEIRO CIVIL**

Numero da ART: **MA20200354102** Tipo de ART: **OBRA / SERVIÇO** Registrada em: **14/08/2020** Baixada em: **12/01/2021**
Forma de registro: **SUBSTITUIÇÃO** Participação técnica: **INDIVIDUAL**
Empresa contratada: **FORTAL CONSTRUÇÕES E SERVIÇOS EIRELI**

Contratante: **PREFEITURA MUNICIPAL DE BARRA DO CORDA** CPF/CNPJ: **06.769.798/0001-17**
Endereço do contratante: **RUA ISAAC MARTINS** Nº: **371**
Complemento: **Bairro: CENTRO**
Cidade: **BARRA DO CORDA** UF: **MA** CEP: **65950970**
Contrato: **307/2020** Celebrado em: **09/07/2020**
Valor do contrato: **R\$ 435.056,41** Tipo de contratante: **Pessoa Jurídica de Direito Público**
Ação institucional: **Outros**
Endereço da obra/serviço: **AVENIDA ROSEANA SARNEY** Nº: **SN**
Complemento: **Bairro: CENTRO**
Cidade: **BARRA DO CORDA** UF: **MA** CEP: **65950000**
Coordenadas Geográficas: **-5.501681, -45.246411**
Data de início: **13/07/2020** Conclusão efetiva: **13/01/2021**
Finalidade: **Saúde**
Proprietário: **PREFEITURA MUNICIPAL DE BARRA DO CORDA** CPF/CNPJ: **06.769.798/0001-17**

Atividade Técnica: **1 - ATUACAO #A0130 - PINTURA 53 - EXECUCAO 1908,84 metro quadrado; 1 - ATUACAO #A0132 - REVESTIMENTO 53 - EXECUCAO 1433,26 metro quadrado; 1 - ATUACAO #A0508 - PAVIMENTACAO DE LAJOTAS 53 - EXECUCAO 576,44 metro quadrado;**

Observações

Reforma da Policlínica do Município de Barra do Corda - MA, através da Secretaria Municipal de Saúde. Tomada de Preços nº 013/2020 e seus anexos, Contrato nº 307/2020.

Informações Complementares

CERTIFICAMOS, finalmente, que se encontra vinculado à presente Certidão de Acervo Técnico - CAT, o atestado contendo 4 folha(s), expedido pelo contratante da obra/serviço, a quem cabe a responsabilidade pela veracidade e exatidão das informações nele constantes.

Certidão de Acervo Técnico nº 838899/2021
02/03/2021, 13:43
d39Zc

A Certidão de Acervo Técnico (CAT) à qual o atestado está vinculado constitui prova da capacidade técnico-profissional da pessoa jurídica somente se o responsável técnico indicado estiver ou venha a ser integrado ao seu quadro técnico por meio de declaração entregue no momento da habilitação ou da entrega das propostas.

Certificamos que se encontra vinculado à presente CAT o atestado apresentado em cumprimento à Lei nº 8.666/93, expedido pela pessoa jurídica contratante, a quem cabe a responsabilidade pela veracidade e exatidão das informações nele constantes. E de responsabilidade deste Conselho a verificação da atividade profissional em conformidade com a Lei nº 5.194/66 e Resoluções do Conselho Federal de Engenharia e Agronomia - CONFEA.

Esta certidão perderá a validade, caso ocorra qualquer alteração posterior dos elementos cadastrais nela contidos.

Fica(m) Excluído(s), no entanto, o(s) serviço(s) cujas atribuições não competem ao(s) profissional(is) em questão.

A autenticidade desta Certidão pode ser verificada em: <https://crea-ma.sitac.com.br/publico/>, com a chave: d39Zc





ATESTADO DE CONCLUSÃO DE OBRA

A Prefeitura municipal de Barra do Corda – MA, inscrita no CNPJ nº: 06.769.798/0001-17, certifica que a Empresa Fortal Construções e Serviços EIRELI, com sede na avenida José Olavo Sampaio, nº70 – Centro, Presidente Dutra – MA, inscrita no CNPJ nº:15.796.085/0001-33, inscrição estadual: 12.387.218-9, concluiu nesta data os serviços referente a obra de **Reforma da Policlínica**, celebrado entre as partes, através da licitação TP013/2020 referente ao contrato nº 307/2020 celebrado em 09/07/2020, conforme ART de execução nº: MA20200354102, registrada em 14/08/2020, bem como ART de fiscalização nº: MA20200355098, registrada em 21/08/2020. Ressalta-se ainda que a obra foi executada e finalizada. Conforme mostra planilha abaixo.

DADOS DA OBRA/SERVIÇO

PERÍODO: 13/07/2020 A 13/01/2021

ENDEREÇO: Av. Roseana Sarney, Centro, Município de Barra do Corda - MA

RESPONSÁVEL TÉCNICO

LUCAS MILHOMEM DE SÁ
ENGENHEIRO CIVIL
CREA nº 1118019652

Este documento encontra-se registrado no Conselho Regional de Engenharia e Agronomia do Estado do Maranhão, vinculado à Certidão nº 838899/2021, em 02/03/2021 em
emitida



Atenciosamente,

Barra do Corda – 20 de janeiro de 2021

José Arnaldo Rodrigues Machado
Engenheiro Fiscal
CREA/DF nº 2875-0

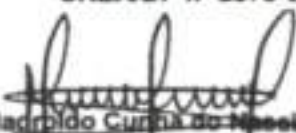
Hadrião Cunha do Nascimento
Secretário de Infraestrutura

Certidão nº 838899/2021
02/03/2021, às 18:25

Chave de Impressão: 0392c

O documento-base ao registrado foi emitido em 02/03/2021 e contém 4 folhas





Empreendimento: REFORMA DA POLICLINICA NO MUNICIPIO DE BARRA DO CORDA - MA

ITEM	DESCRIÇÃO DO ITEM	UNID	QUANT
01	SERVIÇOS INICIAIS		
01.001	Aquisição e assentamento de placa da obra	m2	6,00
01.002	MOBILIZAÇÃO E DESMOBILIZAÇÃO DE EQUIPAMENTOS	UN	1,00
02	ADMINISTRAÇÃO DA OBRA		
02.001	Administração Local	mês	6,00
03	MOVIMENTO DE TERRA		
03.001	Escavação manual de valas em terra até 2,00m	m3	9,50
03.002	Reaterro manual apiloado com soquete	m3	1,94
04	DEMOLIÇÕES E REMOÇÕES		
04.001	Demolição de alvenaria de bloco furado, de forma manual, sem reaproveitamento	m2	1,80
04.002	Demolição de piso e revestimento cerâmico, de forma manual, sem reaproveitamento	m2	684,24
04.003	Remoção de forro de Drywall, pvc e fibromineral, de forma manual, sem reaproveitamento	m2	219,55
04.004	Remoção de cobertura com telha cerâmica, tipo colonial, cor clara, 1, Itabalaninha ou similar	m2	210,63
05	INFRAESTRUTURA E SUPERESTRUTURA		
05.001	Alicerce em pedra argamassada 1:4 cimento e areia	m2	0,58
05.002	Baldrame em pedra argamassada 1:4 cimento e areia	m2	0,39
05.003	Bloco de concreto armado	m³	0,39
05.004	Viga de concreto armado	m³	0,93
05.005	Pilar de concreto armado	m³	0,33
05.006	Cinta inferior em concreto armado	m³	0,14
06	COBERTURA		
06.001	Trama de madeira composta por ripas, calbros e terças para telhados de até 2 águas para telha cerâmica capa-canal, incluso transporte vertical. Af_07/2019	m2	210,63
06.002	Telhamento com telha cerâmica capa canal, tipo colonial, com até 2 águas, incluso transporte vertical	m2	210,63
06.003	Cumeeira com telha cerâmica emboçada c/argamassa traço 1:2:8 (cimento, cal hidratada e areia)	m	25,29
06.004	Imunização de madeiramento para cobertura utilizando cupinicida incolor	m2	210,63
06.005	Emboçamento com argamassa traço 1:2:9 (cimento, cal e areia). af_07/2019	m2	77,14
06.006	Calha em chapa de aço galvanizado número 24 desenvolvimento 33cm, incluso transporte vertical	m2	59,33
07	ESQUADRIAS		
07.001	Janela de alumínio de correr, com 2 folhas para vidros, com vidros, batente, acabamento com acetato ou brilhante e ferragens, exclusive alizar e contramarco, fornecimento e instalação	m2	2,40
07.002	Fornecimento e instalação de fachada em pele de vidro, em vidro laminado 3+3 refletivo	m2	52,71
07.003	Portao em ferro em gradil metálico, padrão belgo ou equivalente, de correr	m²	21,00
08	ALVENARIA E PAINÉIS		
08.001	Alvenaria de tijolos cerâmicos espessura 10cm com argamassa de cimento e areia 1:5	m2	131,28
08.002	Forro de pvc, liso, inclusive estrutura para fixação.	m2	219,55
08.003	Pingadeira de concreto armado Fck=20Mpa L=30cm	m	79,83

Este documento encontra-se registrado no Conselho Regional de Engenharia e Agronomia do Estado do Maranhão, vinculado à Certidão nº 838899/2021, em 02/03/2021, emitida em



Certidão nº 838899/2021
02/03/2021, às 18:25

Chave de Imprensa: 0392c

O documento neste ato registrado foi emitido em 02/03/2021 e contém 4 folhas





08.004	Gradil Nylofor 3D, malha 20x5cm, Ø 5mm 250x103 cm, pintura, inclusive postes e acessórios	m²	171,18
09	REVESTIMENTO		
09.001	Revestimento cerâmico para paredes internas com placas tipo esmaltada extra de dimensões 33x45cm aplicadas em ambientes de área maior que 5m²	m2	414,67
09.002	Emboço para recebimento de cerâmica em argamassa traço 1:2:8 preparo mecânico com betoneira 400l aplicado manualmente em faces internas de paredes para ambiente com área maior que 10m² esp. 10mm com execução de taliscas	m2	433,91
09.003	Chapisco aplicado em alvenaria (com presença de vãos) e estruturas de concreto de fachada com colher de pedreiro argamassa traço 1:3 com preparo manual	m2	262,58
09.004	Massa única para recebimento de pintura em argamassa traço 1:2:8 preparo manual aplicada manualmente em faces internas de paredes, espessura de 10mm, com execução de taliscas	m2	262,58
09.005	Estrutura metálica galvanizada revestida por placas de ACM (alumínio composto) recortado e=0,3mm, na cor cobre 1,00x1,00m, fixação da estrutura metálica sem avanço na est. especial existente no local por parafusos - fornecimento e montagem	m²	19,24
09.006	Revestimento cerâmico para piso ou parede PEI-4, incolor, brilhante, retificado, ref. 65620 ou similar, aplicada c/argamassa ind. AC-II, rejunte acrílico, exceto regularização de base/emboço	m2	50,28
10	PISOS		
10.001	Contrapiso em argamassa traço 1:4 (cimento e areia), preparo mecânico com betoneira 400 l, aplicado em áreas secas sobre laje, aderido, espessura 2cm	m2	269,57
10.002	Revestimento cerâmico para piso	m2	269,57
10.003	Execução de passeio (calçada) ou piso de concreto com concreto moldado in loco, usinado, acabamento convencional, espessura 6 cm, amado	m²	37,30
11	INSTALAÇÕES HIDRÁULICAS		
11.001	Revisão de ponto de água	un	18,00
12	INSTALAÇÕES SANITÁRIAS		
12.001	Revisão instalações sanitárias	un	18,00
13	INSTALAÇÕES ELÉTRICAS		
13.001	Revisão de ponto de tomada simples com reposição de fiação	pt	30,00
13.002	Revisão de ponto de interruptor com reposição do interruptor e fiação	pt	26,00
13.003	Luminária fluorescente de 2x20w	un	10,00
13.004	Luminária fluorescente de 2x32w	un	20,00
13.005	LAMPADA FLUORESCENTE COMPACTA 3U BRANCA 20 W, BASE E27 fornecimento e instalação	un	10,00
14	PINTURA		
14.001	Aplicação e lixamento de massa látex em paredes, duas demãos, af_06/2014	m2	915,59
14.002	Pintura acrílica em paredes externas c/2 demãos sem massa corrida	m2	915,59
14.003	Pintura esmalte acetinado para madeira, duas demãos, sobre fundo nivelador branco	m2	77,66
15	LIMPEZA DA OBRA		
15.001	Limpeza da obra	m2	210,63

Este documento encontra-se registrado no Conselho Regional de Engenharia e Agronomia do Estado do Maranhão, vinculado à Certidão nº 838899/2021, em 02/03/2021 emitida



Certidão nº 838899/2021
02/03/2021, às 18:25

Chave de Impressão: d382c

O documento neste ato registrado foi emitido em 02/03/2021 e contém 4 folhas





Barra do Corda – 20 de janeiro de 2021

José Arnaldo Rodrigues Machado
José Arnaldo Rodrigues Machado
Engenheiro Fiscal
CREA/DF nº 2875-0

Haroldo Cunha do Nascimento
Haroldo Cunha do Nascimento
Secretário de Infraestrutura

Este documento encontra-se registrado no Conselho Regional de Engenharia e Agronomia do Estado do Maranhão, vinculado à Certidão nº 838899/2021, emitida em 02/03/2021



Certidão nº 838899/2021
02/03/2021, 18:25

Chave de Impressão: c0302c

O documento neste ato registrado foi emitido em 02/03/2021 e contém 4 folhas

[Handwritten signature]

[Handwritten signature]

[Handwritten signature]





CERTIDÃO DE REGISTRO E QUITAÇÃO
PESSOA FÍSICA
 Lei Federal Nº 5194 de 24 de Dezembro de 1966

CREA-MA

Nº 863197/2022

Emissão: 30/03/2022

Validade: 31/03/2023

Chave: aAdcz

Conselho Regional de Engenharia e Agronomia do Estado do Maranhão



CERTIFICAMOS que o profissional mencionado encontra-se registrado neste Conselho, nos termos da Lei 5.194/66, de 24/12/1966, conforme os dados acima. CERTIFICAMOS, ainda, face o estabelecimento nos artigos 68 e 69 da referida Lei, que o interessado não se encontra em débito com o CREA-MA.

Interessado(a)

Profissional: LUCAS MILHOMEM DE SA

Registro: 1118019652

CPF: 063.042.873-19

Tipo de Registro: Registro Definitivo de Profissional (DIPLOMADO NO PAIS)

Data de registro: 17/10/2018

Título(s)

GRADUAÇÃO

ENGENHEIRO CIVIL

Atribuição: ART 7ª RESOLUÇÃO 218/93 DO CONFEA

Instituição de Ensino: CENTRO UNIVERSITÁRIO DO MARANHÃO

Data de Formação: 06/08/2018

Descrição

CERTIDÃO DE REGISTRO E QUITAÇÃO PESSOA FÍSICA

Informações / Notas

- A falsificação deste documento constitui-se em crime previsto no Código Penal Brasileiro, sujeitando o(a) autor(a) à respectiva ação penal.
- CERTIFICAMOS que caso ocorra(m) alteração(ões) no(s) elemento(s) contido(s) neste documento, esta Certidão perderá a sua validade para todos os efeitos.
- Esta certidão perderá a validade, caso ocorra qualquer alteração posterior dos elementos cadastrais nela contidos.
- Válido em todo território nacional.

Última Anuidade Paga

Ano: 2022 (1/1)

Autos de Infração

Nada consta

Responsabilidades Técnicas

Empresa: ENGNORTE EMPREENDIMENTOS E SERVIÇOS EIRELI

Registro: 0005428610

CNPJ: 36.415.342/0001-10

Data Início: 24/07/2020

Data Fim: Indefinido

Data Fim de Contrato: Indefinido

Tipo de Responsabilidade: RESPONSÁVEL TÉCNICO

Empresa: FORTAL CONSTRUÇÕES E SERVIÇOS EIRELI

Registro: 0000011715

CNPJ: 15.796.085/0001-33

Data Início: 01/11/2019

Data Fim: Indefinido

Data Fim de Contrato: Indefinido

Tipo de Responsabilidade: RESPONSÁVEL TÉCNICO





Conselho Regional de Engenharia e Agronomia do Estado do Maranhão

INFORMAÇÕES DO PROTOCOLO

Protocolo
Nº 2605486/2019

Folha 1/3



Interessado (1)

Nome / Razão Social: FORTAL CONSTRUÇÕES E SERVIÇOS EIRELI Registro: 0000011715

Endereço: AVENIDA JOSÉ OLAVO SAMPAIO, 02 - CENTRO - PRESIDENTE DUTRA

Informações do Protocolo

Assunto: INCLUSÃO DE RESP. TÉCNICA

Emissão: 30/10/2019 Cadastro: 30/10/2019 Situação: Finalizado

Descrição: INCLUSÃO DO ENGENHEIRO CIVIL LUCAS MILHOMEM DE SA (O MESMO JÁ PERTENCIA AO QUADRO TÉCNICO/RENOVAÇÃO DO CONTRATO)

Declarações

Declaro, sob as penas da lei, serem verdadeiras as informações aqui prestadas

Documentos

Tipo	Data	Observação
ANEXO	30/10/2019	CARGO E FUNÇÃO
ANEXO	30/10/2019	CONTRATO DE TRABALHO

Movimentos

Passo	Nome do usuário	Data Envio	Ação	Origem	Destino
1	Usuário Padrão do SITAC	30/10/2019 00:00:00	Envio	SERVICÓS - AMBIENTE DO PROFISSIONAL/EMPRESA	RPJ - REGISTRO DE PESSOA JURIDICA
2	Usuário Padrão do SITAC	30/10/2019 00:00:00	Envio	RPJ - REGISTRO DE PESSOA JURIDICA	IPD - INSPETORIA DE PRESIDENTE DUTRA
3	jorgele soares magalhães	31/10/2019 08:49:05	Recebimento	IPD - INSPETORIA DE PRESIDENTE DUTRA	IPD - INSPETORIA DE PRESIDENTE DUTRA
Descrição: Protocolo recebido para análise. Passo automático!					
4	jorgele soares magalhães	04/11/2019 00:00:00	Recebimento	IPD - INSPETORIA DE PRESIDENTE DUTRA	IPD - INSPETORIA DE PRESIDENTE DUTRA
Descrição: Finalizado.					

Movimentos ao colegiado

Passo	Conselheiro	Reuniao	Vinculado ao passo	Data	Hora
-------	-------------	---------	--------------------	------	------

Protocolos Vinculados

Número/Ano	Assunto
------------	---------

Documento(s) de Fiscalização vinculado(s) ao Protocolo

Número/Ano	Número Anterior	Tipo do D. de Fiscalização	Descrição
------------	-----------------	----------------------------	-----------

Denúncia(s) vinculado(s) ao Protocolo

Número	Tipo de Denúncia	Descrição
--------	------------------	-----------



Anotação de Responsabilidade Técnica - ART
Lei nº 6.496, de 7 de dezembro de 1977

CREA-MA

ART CARGO-FUNÇÃO
Nº MA20190296162

Folha 2/3

Conselho Regional de Engenharia e Agronomia do Estado do Maranhão

INICIAL



1. Responsável Técnico

LUCAS MILHOMEM DE SA

Título profissional: ENGENHEIRO CIVIL

RNP: 1118019652

Registro: 1118019652MA

2. Contratante

Contratante: TH CONSTRUÇÕES LTDA

AVENIDA JOSÉ OLAVO SAMPAIO

Complemento

Cidade: PRESIDENTE DUTRA

País: Brasil

Tipo de contratante: PESSOA JURÍDICA DE DIREITO PRIVADO

CPF/CNPJ: 15.796.085/0001-32

Nº: 170

Bairro: CENTRO

UF: MA

CEP: 65760005

3. Vínculo Contratual

Unidade administrativa: TH CONSTRUÇÕES LTDA

AVENIDA JOSÉ OLAVO SAMPAIO

Complemento

Cidade: PRESIDENTE DUTRA

Data de início: 19/10/2019

Tipo de vínculo: EMPREGADO

Previsão de término: Não especificado

Nº: 170

Bairro: CENTRO

UF: MA

CEP: 65760005

Identificação do cargo/função: Responsável elaboração de orçamento e fiscalização

4. Atividade Técnica

1000 - OUTRA

44 - DESEMPENHO DE CARGO TÉCNICO > RESOLUÇÃO 1025 -> OBRAS E SERVIÇOS - CARGO/FUNÇÃO -> #3367 - VINCULO TÉCNICO COM A EMPRESA (DESEMPENHO DE CARGO/FUNÇÃO TÉCNICA CENTRO DA EMPRESA)

Quantidade

10,00

Unidade

h/sem

Até a inscrição dos atestados técnicos o profissional deverá fornecer a todos devida ART

5. Observações

Renovação de contrato com a empresa TH

6. Declarações

- Declaro que estou cumprindo as regras de acessibilidade previstas nas normas técnicas da ABNT, na legislação específica e no decreto n. 5296/2004.

7. Entidade de Classe

SEM INDICAÇÃO DE ENTIDADE DE CLASSE

8. Assinaturas

Declaro serem verdadeiras as informações acima

São Luís, 19 de outubro de 2019

Lugar

Data

Lucas Milhomen de Sa

LUCAS MILHOMEN DE SA - CPF: 063.042.973-19

Thaís de Castro

TH CONSTRUÇÕES LTDA - CNPJ: 15.796.085/0001-32

9. Informações

- * A ART é válida somente quando quitada, mediante apresentação do comprovante do pagamento ou conferência no site do Crea.
- * A ART é válida somente quando quitada, mediante apresentação do comprovante do pagamento ou conferência no site do Crea.
- * A autenticidade deste documento pode ser verificada no site www.crea-ma.org.br ou www.confia.org.br
- * A quanta da via assinada da ART será de responsabilidade do profissional e do contratante com o objetivo de documentar o vínculo contratual.

10. Valor

Valor da ART: R\$ 85,96 Registrada em: 30/10/2019 Valor pago: R\$ 85,96 Nota Número: 8362221938

Este documento encontra-se registrado no Conselho Regional de Engenharia e Agronomia do Estado do Maranhão, vinculado ao Protocolo nº 2605486/2019, emitido em 30/10/2019.
Documento do Protocolo: 1/2 (Vinculado ao passo 2), anexado por ART em 30/10/2019



A autenticidade desta ART pode ser verificada em: <https://crea-ma.sitac.com.br/publicol>, com o chave: AyW1s
Impresso em 30/10/2019 às 17:13:26 por: 181.322.4.244

www.crea-ma.org.br
Tel: (08) 2106-8300

sitacosco@crea-ma.org.br
Fax: (08) 2106-8300

CREA-MA
Conselho Regional de Engenharia e Agronomia do Estado do Maranhão



Thaís de Castro

CONTRATO DE PRESTAÇÃO DE SERVIÇOS

CONTRATANTE: T.H CONSTRUÇÕES LTDA, firma estabelecida na Avenida José Olavo Sampaio, nº 170, Centro, Presidente Dutra – MA, CEP: 65760-000, inscrita no CNPJ sob o nº 15.796.085/0001-33, denominada CONTRATANTE, neste ato representada pelo Sr. PAULO ANTERIO COELHO DE SÁ, casado, brasileiro, empresário, portador da Carteira de Identidade nº 426335953 SSP-MA, CPF nº 421.357.453-91, residente e domiciliado na cidade de Presidente Dutra-MA.

CONTRATADO: LUCAS MILHOMEM DE SÁ, solteiro, Engenheiro Civil, portador da carteira profissional do CREA-MA nº 111801965-2, inscrito no CPF sob o nº 063.042.973-19 e Carteira de Identidade nº 0308264420065 SSP-MA, residente e domiciliado na rua 25, nº 04, quadra 22, Bairro Cohajap, em São Luis-MA.

O presente contrato se regerá pelas cláusulas e condições seguinte:

CLÁUSULA PRIMEIRA: Do objeto:

O objeto do contrato é a prestação de serviços profissionais na Área de Engenharia Civil, restrita às atribuições do contratado, conforme previsto na legislação vigente.

CLÁUSULA SEGUNDA: Da Remuneração e Carga Horária:

O contratado receberá o equivalente a 06 (seis) salários mínimos, para uma jornada diária não superior a 10 (dez) hora semana, conforme estabelecido na Lei Federal 4.950-A/66.

CLÁUSULA TERCEIRA: Do prazo:

O prazo de validade deste contrato é indeterminado, podendo ser rescindido a qualquer tempo por uma das partes desde que comunicado com antecedência de 30 (trinta) dias.

CLÁUSULA QUARTA: Do foro:

Fica eleito o Foro da Comarca de São Luis - MA para dirimir as questões decorrentes deste contrato.

E, por estarem justos e contratados, assinam o presente contrato, em 03(três) vias de igual teor.

São Luis/MA, 19/10/2019

T.H CONSTRUÇÕES LTDA
PAULO ANTERIO COELHO DE SÁ
SOCIO-CONTRATANTE

LUCAS MILHOMEM DE SÁ
ENGENHEIRO CIVIL/CONTRATADO



Este documento encontra-se registrado no Conselho Regional de Engenharia e Agronomia do Estado do Maranhão, vinculado ao Protocolo nº 2805481/2019, emitido em 30/10/2019.
Documento do Protocolo 2/2 (Vinculado ao passo 2), anexado por ordem em 30/10/2019.





APÓLICE DIGITAL



Nossas apólices podem ser acessadas diretamente por um QR Code. A leitura do QR Code não dispensa a consulta da apólice na página da internet da Superintendência de Seguros Privados (www.susep.gov.br) ou da Junto Seguros (juntoseguros.com).

FRONTISPÍCIO DE APÓLICE SEGURO GARANTIA

DADOS DA SEGURADORA: JUNTO SEGUROS S.A.

CNPJ: 84.948.157/0001-33, registro SUSEP 05436, com sede na Rua Visconde de Nacar, 1440 – Centro - Curitiba - PR

Data de Emissão: 19/04/2022 08:14:48

Nº Apólice Seguro Garantia: 10-0775-0310348

Proposta: 3369698

Controle Interno (Código Controle): 773235242

Nº de Registro SUSEP: 05436.2022.0010.0775.0310348.000000

DADOS DO SEGURADO: PREFEITURA MUNICIPAL DE BARRA DO CORDA

CNPJ: 06.769.798/0001-17 RUA ISAAC MARTINS, 371 - Barra do Corda - MA

DADOS DO TOMADOR: FORTAL CONSTRUÇÕES E SERVIÇOS EIRELI

CNPJ: 15.796.085/0001-33 - AV JOSE OLAVO SAMPAIO 2 LT 02 - PRESIDENTE DUTRA - MA - LOTE 02

DADOS DA CORRETORA:

000002.0.203293-3 AIRAM CORRETORA DE SEGUROS EPP

Documento eletrônico digitalmente assinado por:

ICP Brasil
Assinado digitalmente por:
Roque Jr. de H. Melo

ICP Brasil
Assinado digitalmente por:
Leonardo D. Boguszewski

Documento eletrônico assinado digitalmente conforme MP nº 2.200-2/2001 de 24/09/2001, que institui a ICP - Estrutura de Chaves Públicas Brasileira - ICP - Brasil (por: Seguradoras).
Leonardo Deleke Boguszewski Nº de Série do Certificado: 3A51576731BE71EF Roque de Holanda
Melo Nº de Série do Certificado: 5C1980C2A51A05A4

Art. 1º - Fica instituída a Infra - Estrutura de Chaves Públicas Brasileira - ICP - Brasil, para garantir a autenticidade, a integridade e a validade jurídica de documentos em forma eletrônica, das aplicações de suporte e das aplicações habilitadas que utilizem certificados digitais, bem como a realização de transações eletrônicas seguras.

Após sete dias úteis da emissão deste documento, poderá ser verificado se a apólice ou endosso foi constantemente registrado no site www.susep.gov.br da SUSEP - Superintendência de Seguros Privados, Autarquia Federal responsável pela fiscalização, normatização e controle dos mercados de seguro, previdência complementar aberta, capitalização, resseguro e correção de seguro. As condições contratuais / regulamento deste produto protocolizadas pela sociedade / entidade junto à Susep poderão ser consultadas no site www.susep.gov.br, de acordo com o número de processo constante da apólice / proposta. A certidão de regularidade da sociedade seguradora perante a SUSEP pode ser consultada no site www.susep.gov.br. Este produto está protocolado através do N.º de Processo SUSEP 15414.900195/2014.17 e nº 15414.900195/2014.53.
Atendimento SUSEP: 0800 021 8484 Central de Atendimento Junto: 0800 704 0301 Ovidores Junto: 0800 643 0301



Nº Apólice Seguro Garantia: 10-0775-0310348
 Proposta: 3369698
 Controle Interno (Código Controle): 773235242
 Nº de Registro SUSEP: 05436.2022.0010.0775.0310348.000000

junto
SEGUROS



FRONTISPÍCIO DE APÓLICE SEGURO GARANTIA

Garantia contratada

Modalidade	Limite Máximo de Garantia (L.M.G)	Ramo
Licitante	R\$ 6.630,00	0775 - GARANTIA SEGURADO - SETOR PÚBLICO

Descrição da Garantia: Coberturas, valores e prazos previstos na Apólice:

Modalidade e Cobertura Adicional	Importância Segurada	Vigência	
		Início	Término
Licitante	R\$ 6.630,00	19/04/2022	19/08/2022

Demonstrativo de Prêmio:

Prêmio Líquido Licitante.....	R\$	189,99
Adicional de Fracionamento.....	R\$	0,00
I.O.F.....	R\$	0,00
Prêmio Total.....	R\$	189,99

Condições de Pagamento:	Parcela	Vencimento	Nº Camê	Valor(R\$)
	1	26/04/2022	12936394	189,99

Em atendimento à Lei 12.741/12 informamos que incidem as alíquotas de 0,65% de PIS/Pasep e de 4% de COFINS sobre os prêmios de seguros, deduzidos do estabelecido em legislação específica (no valor(s) acima descrito(s), Acóli(s) (valor(s) no mesmo(s) valor(s) de tributação de tributação(s) Prémio(s) sobre o(s) valor(s) e/ou prêmios contratados(s) exclusivamente ou em outra composição



Nº Apólice Seguro Garantia: 10-0775-0310348
 Proposta: 3369698
 Controle Interno (Código Controle): 773235242
 Nº de Registro SUSEP: 05436.2022.0010.0775.0310348.000000

junto
SEGUROS



FRONTISPÍCIO DE APÓLICE SEGURO GARANTIA

Objeto da Garantia

Esta apólice, de riscos declarados, garante indenização, até o valor fixado na apólice, se o Tomador adjudicatário se recusar a assinar o Contrato Principal, nas condições propostas, dentro do prazo estabelecido no Edital de Licitação TOMADA DE PREÇOS Nº 12/2022 - PMBC/MA.

Esta apólice é emitida de acordo com as condições da Circular da Susep n.º 477/13

ESTA APÓLICE NÃO PODERÁ SER UTILIZADA COMO COMPLEMENTO OU ENDOSSO DE APÓLICE ANTERIORMENTE FORNECIDA POR ESTA SEGURADORA REFERENTE AO MESMO EDITAL E/OU CONTRATO OBJETO DESTES SEGUROS.

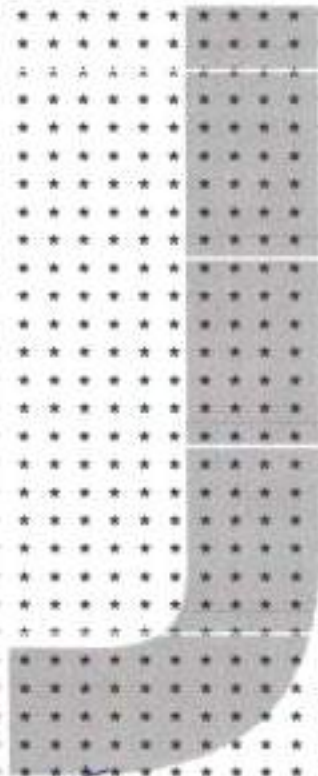
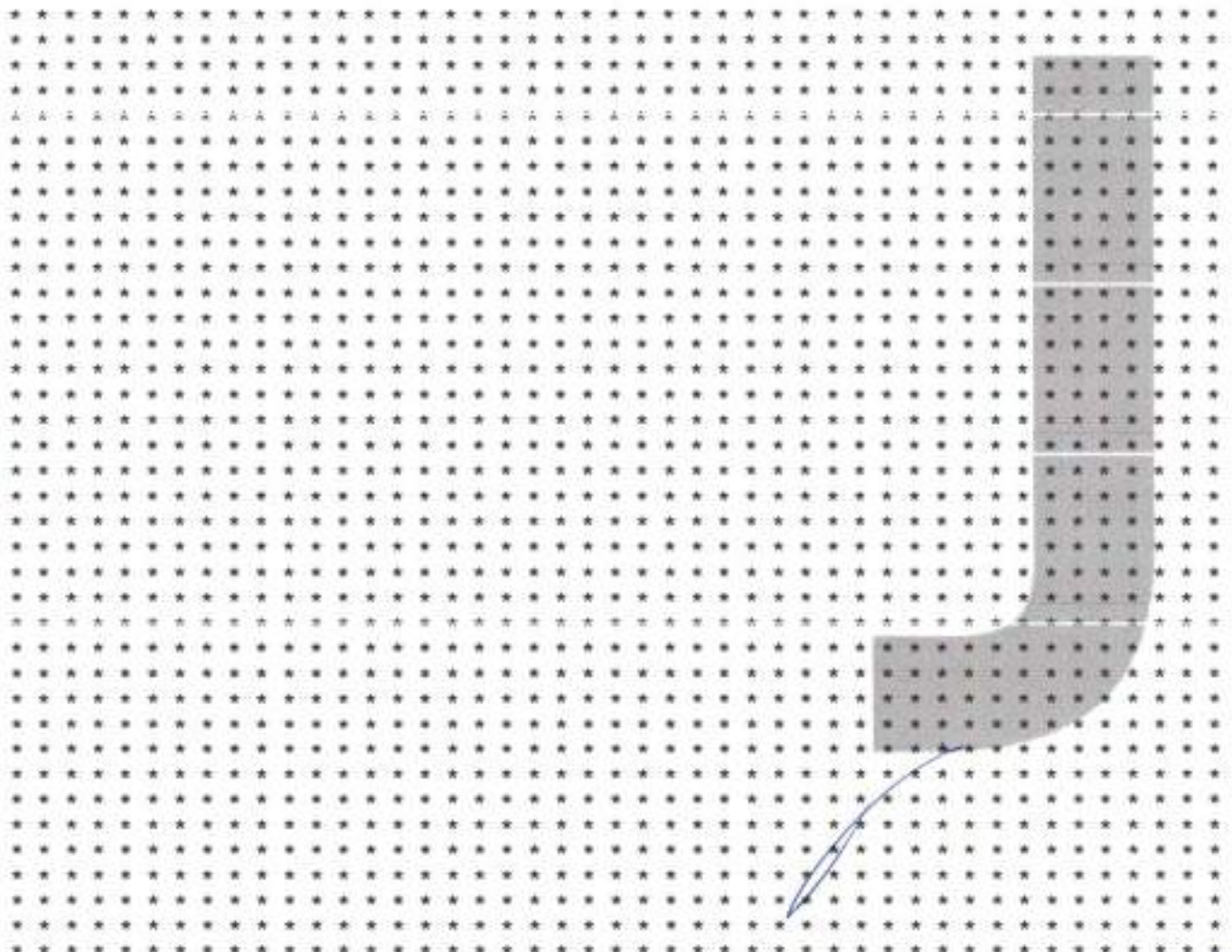

APÓLICE DIGITAL





Nº Apólice Seguro Garantia: 10-0775-0310348
Proposta: 3369698
Controle Interno (Código Controle): 773235242
Nº de Registro SUSEP: 05436.2022.0010.0775.0310348.000000

junto
SEGUROS

CONDIÇÕES GERAIS



CIRCULAR SUSEP 477/13 - PLANO PADRONIZADO
CAPÍTULO I - CONDIÇÕES GERAIS - RAMO 0775
SEGURO GARANTIA – SEGURADO: SETOR PÚBLICO

1. Objeto:

1.1. Este contrato de seguro garante o fiel cumprimento das obrigações assumidas pelo tomador perante o segurador, conforme os termos da apólice e até o valor da garantia fixado nesta, e de acordo com a(s) modalidade(s) e/ou cobertura(s) adicional(is) expressamente contratada(s), em razão de participação em licitação, em contrato principal pertinente a obras, serviços, inclusive de publicidade, compras, concessões e permissões no âmbito dos Poderes da União, Estados, do Distrito Federal e dos Municípios, ou, ainda as obrigações assumidas em função de:

- I – processos administrativos;
- II – processos judiciais, inclusive execuções fiscais;
- III – parcelamentos administrativos de créditos fiscais, inscritos ou não, em dívida ativa;
- IV – regulamentos administrativos.

1.2. Encontram-se também garantidos por este seguro os valores devidos ao segurador, tais como multas e indenizações, oriundos do inadimplemento das obrigações assumidas pelo tomador, previstos em legislação específica, para cada caso.

2. Definições:

Aplicam-se a este seguro, as seguintes definições:

- 2.1. Apólice: documento, assinado pela seguradora, que representa formalmente o contrato de Seguro Garantia.
- 2.2. Condições Gerais: conjunto das cláusulas, comuns a todas as modalidades e/ou coberturas de um plano de seguro, que estabelecem as obrigações e os direitos das partes contratantes.
- 2.3. Condições Especiais: conjunto das disposições específicas relativas a cada modalidade e/ou cobertura de um plano de seguro, que alteram as disposições estabelecidas nas Condições Gerais.
- 2.4. Condições Particulares: conjunto de cláusulas que alteram, de alguma forma, as Condições Gerais e/ou Condições Especiais, de acordo com cada segurador.
- 2.5. Contrato Principal: todo e qualquer ajuste entre órgãos ou entidades da Administração Pública (segurado) e particulares (tomadores), em que haja um acordo de vontades para a formação de vínculo e a estipulação de obrigações recíprocas, seja qual for a denominação utilizada.

APÓLICE DIGITAL



Nº Apólice Seguro Garantia: 10-0775-0310348
Proposta: 3369698
Controle Interno (Código Controle): 773235242
Nº de Registro SUSEP: 05436.2022.0010.0775.0310348.000000

junto
SEGUROS



2.6. Endosso: instrumento formal, assinado pela seguradora, que introduz modificações na apólice de Seguro Garantia, mediante solicitação e anuência expressa das partes.

2.7. Indenização: pagamento dos prejuízos e/ou multas resultantes do inadimplemento das obrigações cobertas pelo seguro.

2.8. Limite Máximo de Garantia: valor máximo que a seguradora se responsabilizará perante o segurado em função do pagamento de indenização.

2.9. Prêmio: importância devida pelo tomador à seguradora, em função da cobertura do seguro, e que deverá constar da apólice ou endosso.

2.10. Processo de Regulação de Sinistro: procedimento pelo qual a seguradora constatará ou não a procedência da reclamação de sinistro, bem como a apuração dos prejuízos cobertos pela apólice.

2.11. Proposta de Seguro: instrumento formal de pedido de emissão de apólice de seguro, firmado nos termos da legislação em vigor.

2.12. Relatório Final de Regulação: documento emitido pela seguradora no qual se transmite o posicionamento acerca da caracterização ou não do sinistro reclamado, bem como os possíveis valores a serem indenizados.

2.13. Segurado: a Administração Pública ou o Poder Concedente.

2.14. Seguradora: a sociedade de seguros garantidora, nos termos da apólice, do cumprimento das obrigações assumidas pelo tomador.

2.15. Seguro Garantia: seguro que garante o fiel cumprimento das obrigações assumidas pelo tomador perante o segurado, conforme os termos da apólice.

2.16. Sinistro: o inadimplemento das obrigações do tomador cobertas pelo seguro.

2.17. Tomador: devedor das obrigações por ele assumidas perante o segurado.

3. Aceitação:

3.1. A contratação/alteração do contrato de seguro somente poderá ser feita mediante proposta assinada pelo proponente, seu representante ou por corretor de seguros habilitado. A proposta escrita deverá conter os elementos essenciais ao exame e aceitação do risco.

3.2. A seguradora fornecerá, obrigatoriamente, ao proponente, protocolo que identifique a proposta por ela recepcionada, com a indicação da data e da hora de seu recebimento.

3.3. A seguradora terá o prazo de 15 (quinze) dias para se manifestar sobre a aceitação ou não da proposta, contados da data de seu recebimento, seja para seguros novos ou renovações, bem como para alterações que impliquem modificação do risco.

3.3.1. Caso o proponente do seguro seja pessoa física, a solicitação de documentos complementares, para análise e aceitação do risco, ou da alteração proposta, poderá ser feita apenas uma vez, durante o prazo previsto no item 3.3..

3.3.2. Se o proponente for pessoa jurídica, a solicitação de documentos complementares

APÓLICE DIGITAL



Nº Apólice Seguro Garantia: 10-0775-0310348

Proposta: 3369698

Controle Interno (Código Controle): 773235242

Nº de Registro SUSEP: 05436.2022.0010.0775.0310348.000000

junto
SEGUROS



poderá ocorrer mais de uma vez, durante o prazo previsto no item 3.3., desde que a seguradora indique os fundamentos do pedido de novos elementos, para avaliação da proposta ou taxaço do risco.

3.3.3. No caso de solicitação de documentos complementares, para análise e aceitação do risco, ou da alteração proposta, o prazo de 15 (quinze) dias previsto no item 3.3. ficará suspenso, voltando a correr a partir da data em que se der a entrega da documentação.

3.4. No caso de não aceitação da proposta, a seguradora comunicará o fato, por escrito, ao proponente, especificando os motivos da recusa.

3.5. A ausência de manifestação, por escrito, da seguradora, no prazo acima aludido, caracterizará a aceitação tácita do seguro.

3.6. Caso a aceitação da proposta dependa de contratação ou alteração de resseguro facultativo, o prazo aludido no item 3.3. será suspenso até que o ressegurador se manifeste formalmente, comunicando a seguradora, por escrito, ao proponente, tal eventualidade, ressaltando a consequente inexistência de cobertura enquanto perdurar a suspensão.

3.7. A emissão da apólice ou do endosso será feita em até 15 (quinze) dias, a partir da data de aceitação da proposta.

4. Valor da Garantia:

4.1. O valor da garantia desta apólice é o valor máximo nominal por ela garantido.

4.2. Quando efetuadas alterações previamente estabelecidas no contrato principal ou no documento que serviu de base para a aceitação do risco pela seguradora, o valor da garantia deverá acompanhar tais modificações, devendo a seguradora emitir o respectivo endosso.

4.3. Para alterações posteriores efetuadas no contrato principal ou no documento que serviu de base para a aceitação do risco pela seguradora, em virtude das quais se faça necessária a modificação do valor contratual, o valor da garantia poderá acompanhar tais modificações, desde que solicitado e haja o respectivo aceite pela seguradora, por meio da emissão de endosso.

5. Prêmio do Seguro:

5.1. O tomador é responsável pelo pagamento do prêmio à seguradora por todo o prazo de vigência da apólice.

5.2. Fica entendido e acordado que o seguro continuará em vigor mesmo quando o tomador não houver pago o prêmio nas datas convencionadas.

5.2.1. Não paga pelo tomador, na data fixada, qualquer parcela do prêmio devido, poderá a seguradora recorrer à execução do contrato de contragarantia.

5.3. Em caso de parcelamento do prêmio, não será permitida a cobrança de nenhum valor adicional, a título de custo administrativo de fracionamento, devendo ser garantido ao tomador, quando houver parcelamento com juros, a possibilidade de antecipar o pagamento de qualquer uma das parcelas, com a consequente redução proporcional dos juros pactuados.

5.4. Se a data limite para o pagamento do prêmio a vista ou de qualquer uma de suas





Nº Apólice Seguro Garantia: 10-0775-0310348

Proposta: 3369698

Controle Interno (Código Controle): 773235242

Nº de Registro SUSEP: 05436.2022.0010.0775.0310348.000000

junto
SEGUROS



parcelas coincidir com dia em que não haja expediente bancário, o pagamento poderá ser efetuado no primeiro dia útil em que houver expediente bancário.

5.5. A sociedade seguradora encaminhará o documento de cobrança diretamente ao tomador ou seu representante, observada a antecedência mínima de 5 (cinco) dias úteis, em relação à data do respectivo vencimento.

6. Vigência:

6.1. Para as modalidades do Seguro Garantia nas quais haja a vinculação da apólice a um contrato principal, a vigência da apólice será igual ao prazo estabelecido no contrato principal, respeitadas as particularidades previstas nas Condições Especiais de cada modalidade contratada.

6.2. Para as demais modalidades, a vigência da apólice será igual ao prazo informado na mesma, estabelecido de acordo com as disposições previstas nas Condições Especiais da respectiva modalidade.

6.3. Quando efetuadas alterações de prazo previamente estabelecidas no contrato principal ou no documento que serviu de base para a aceitação do risco pela seguradora, a vigência da apólice acompanhará tais modificações, devendo a seguradora emitir o respectivo endosso.

6.4. Para alterações posteriores efetuadas no contrato principal ou no documento que serviu de base para a aceitação do risco pela seguradora, em virtude das quais se faça necessária a modificação da vigência da apólice, esta poderá acompanhar tais modificações, desde que solicitado e haja o respectivo aceite pela Seguradora, por meio da emissão de endosso.

7. Expectativa, Reclamação e Caracterização do Sinistro:

7.1. A Expectativa, Reclamação e Caracterização do Sinistro serão especificadas para cada modalidade nas Condições Especiais, quando couberem.

7.2. A seguradora descreverá nas Condições Especiais os documentos que deverão ser apresentados para a efetivação da Reclamação de Sinistro.

7.2.1. Com base em dúvida fundada e justificável, a seguradora poderá solicitar documentação e/ou informação complementar.

7.3. A Reclamação de Sinistros amparados pela presente apólice poderá ser realizada durante o prazo prescricional, nos termos da Cláusula 17 destas Condições Gerais;

7.4. Caso a seguradora conclua pela não caracterização do sinistro, comunicará formalmente ao segurado, por escrito, sua negativa de indenização, apresentando, conjuntamente, as razões que embasaram sua conclusão, de forma detalhada.

8. Indenização:

8.1. Caracterizado o sinistro, a seguradora cumprirá a obrigação descrita na apólice, até o limite máximo de garantia da mesma, segundo uma das formas abaixo, conforme for acordado entre as partes:

I – realizando, por meio de terceiros, o objeto do contrato principal, de forma a lhe dar continuidade, sob a sua integral responsabilidade; e/ou





Nº Apólice Seguro Garantia: 10-0775-0310348
Proposta: 3369698
Controle Interno (Código Controle): 773235242
Nº de Registro SUSEP: 05436.2022.0010.0775.0310348.000000

junto
SEGUROS



II – indenizando, mediante pagamento em dinheiro, os prejuízos e/ou multas causados pela inadimplência do tomador, cobertos pela apólice.

8.2. Do prazo para o cumprimento da obrigação:

8.2.1. O pagamento da indenização ou o início da realização do objeto do contrato principal deverá ocorrer dentro do prazo máximo de 30 (trinta) dias, contados da data de recebimento do último documento solicitado durante o processo de regulação do sinistro.

8.2.2. Na hipótese de solicitação de documentos de que trata o item 7.2.1., o prazo de 30 (trinta) dias será suspenso, reiniciando sua contagem a partir do dia útil subsequente àquele em que forem completamente atendidas as exigências.

8.2.3. No caso de decisão judicial ou decisão arbitral, que suspenda os efeitos de reclamação da apólice, o prazo de 30 (trinta) dias será suspenso, reiniciando sua contagem a partir do primeiro dia útil subsequente a revogação da decisão.

8.3. Nos casos em que haja vinculação da apólice a um contrato principal, todos os saldos de créditos do tomador no contrato principal serão utilizados na amortização do prejuízo e/ou da multa objeto da reclamação do sinistro, sem prejuízo do pagamento da indenização no prazo devido.

8.3.1. Caso o pagamento da indenização já tiver ocorrido quando da conclusão da apuração dos saldos de créditos do tomador no contrato principal, o segurado obriga-se a devolver à seguradora qualquer excesso que lhe tenha sido pago.

9. Atualização de Valores:

9.1. O não pagamento das obrigações pecuniárias da seguradora, inclusive da indenização nos termos da Cláusula 8 destas Condições Gerais, dentro do prazo para pagamento da respectiva obrigação, acarretará em:

a) atualização monetária, a partir da data de exigibilidade da obrigação, sendo, no caso de indenização, a data de caracterização do sinistro; e

b) incidência de juros moratórios calculados "pro rata temporis", contados a partir do primeiro dia posterior ao término do prazo fixado.

9.2. O índice utilizado para atualização monetária será o IPCA/IBGE - Índice de Preços ao Consumidor Amplo da Fundação Instituto Brasileiro de Geografia e Estatística - ou índice que vier a substituí-lo, sendo calculado com base na variação positiva apurada entre o último índice publicado antes da data de obrigação de pagamento e aquele publicado imediatamente anterior à data de sua efetiva liquidação.

9.3. Os juros moratórios, contados a partir do primeiro dia posterior ao término do prazo fixado para pagamento da obrigação, serão equivalentes à taxa que estiver em vigor para a mora do pagamento de impostos devidos à Fazenda Nacional.

9.4. O pagamento de valores relativos à atualização monetária e juros de mora será feito independente de qualquer interpelação judicial ou extrajudicial, de uma só vez, juntamente com os demais valores devidos no contrato.

10. Sub-Rogação:



Nº Apólice Seguro Garantia: 10-0775-0310348
Proposta: 3369698
Controle Interno (Código Controle): 773235242
Nº de Registro SUSEP: 05436.2022.0010.0775.0310348.000000



10.1. Paga a indenização ou iniciado o cumprimento das obrigações inadimplidas pelo tomador, a seguradora sub-rogar-se-á nos direitos e privilégios do segurado contra o tomador, ou contra terceiros cujos atos ou fatos tenham dado causa ao sinistro.

10.2. É ineficaz qualquer ato do segurado que diminua ou extinga, em prejuízo do segurador, os direitos a que se refere este item.

11. Perda de Direitos:

O segurado perderá o direito à indenização na ocorrência de uma ou mais das seguintes hipóteses:

I – Casos fortuitos ou de força maior, nos termos do Código Civil Brasileiro;

II – Descumprimento das obrigações do tomador decorrente de atos ou fatos de responsabilidade do segurado;

III – Alteração das obrigações contratuais garantidas por esta apólice, que tenham sido acordadas entre segurado e tomador, sem prévia anuência da seguradora;

IV – Atos ilícitos dolosos ou por culpa grave equiparável ao dolo praticados pelo segurado, pelo beneficiário ou pelo representante, de um ou de outro;

V – O segurado não cumprir integralmente quaisquer obrigações previstas no contrato de seguro;

VI – Se o segurado ou seu representante legal fizer declarações inexatas ou omitir de má-fé circunstâncias de seu conhecimento que configurem agravamento de risco de inadimplência do tomador ou que possam influenciar na aceitação da proposta;

VII – Se o Segurado agravar intencionalmente o risco;

12. Concorrência de Garantias:

No caso de existirem duas ou mais formas de garantia distintas, cobrindo cada uma delas o objeto deste seguro, em benefício do mesmo segurado ou beneficiário, a seguradora responderá, de forma proporcional ao risco assumido, com os demais participantes, relativamente ao prejuízo comum.

13. Concorrência de Apólices:

É vedada a utilização de mais de um Seguro Garantia na mesma modalidade para cobrir o objeto deste contrato, salvo no caso de apólices complementares.

14. Extinção da Garantia:

14.1. A garantia expressa por este seguro extinguir-se-á na ocorrência de um dos seguintes eventos, o que ocorrer primeiro, sem prejuízo do prazo para reclamação do sinistro conforme item 7.3. destas Condições Gerais:



Nº Apólice Seguro Garantia: 10-0775-0310348
 Proposta: 3369698
 Controle Interno (Código Controle): 773235242
 Nº de Registro SUSEP: 05436.2022.0010.0775.0310348.000000

junto
SEGUROS



I – quando o objeto do contrato principal garantido pela apólice for definitivamente realizado mediante termo ou declaração assinada pelo segurado ou devolução da apólice;

II – quando o segurado e a seguradora assim o acordarem;

III – quando o pagamento da indenização ao segurado atingir o limite máximo de garantia da apólice;

IV – quando o contrato principal for extinto, para as modalidades nas quais haja vinculação da apólice a um contrato principal, ou quando a obrigação garantida for extinta, para os demais casos; ou

V – quando do término de vigência previsto na apólice, salvo se estabelecido em contrário nas Condições Especiais.

14.2. Quando a garantia da apólice recair sobre um objeto previsto em contrato, esta garantia somente será liberada ou restituída após a execução do contrato, em consonância com o disposto no parágrafo 4º do artigo 56 da Lei Nº 8.666/1993, e sua extinção se comprovará, além das hipóteses previstas no item 14.1., pelo recebimento do objeto do contrato nos termos do art. 73 da Lei nº 8.666/93.

15. Rescisão Contratual.

15.1. No caso de rescisão total ou parcial do contrato, a qualquer tempo, por iniciativa do segurado ou da seguradora e com a concordância recíproca, deverão ser observadas as seguintes disposições:

15.1.1. Na hipótese de rescisão a pedido da sociedade seguradora, esta reterá do prêmio recebido, além dos emolumentos, a parte proporcional ao tempo decorrido;

15.1.2. Na hipótese de rescisão a pedido do segurado, a sociedade seguradora reterá, no máximo, além dos emolumentos, o prêmio calculado de acordo com a seguinte tabela de prazo curto:

Relação a ser aplicada sobre a vigência original para obtenção de prazo em dias	% do Prêmio	Relação a ser aplicada sobre a vigência original para obtenção de prazo em dias	% do Prêmio
15/365	13%	195/365	73%
30/365	20%	210/365	75%
45/365	27%	225/365	78%
60/365	30%	240/365	80%
75/365	37%	255/365	83%
90/365	40%	270/365	85%
105/365	48%	285/365	88%
120/365	50%	300/365	90%
135/365	58%	315/365	93%
150/365	60%	330/365	95%
165/365	66%	345/365	98%
180/365	70%	365/365	100%

15.1.2.1. Para prazos não previstos na tabela constante do subitem 15.1.2., deverá ser utilizado percentual correspondente ao prazo imediatamente inferior.



Nº Apólice Seguro Garantia: 10-0775-0310348
Proposta: 3369698
Controle Interno (Código Controle): 773235242
Nº de Registro SUSEP: 05436.2022.0010.0775.0310348.000000

junto
SEGUROS



16. Controvérsias:

16.1. As controvérsias surgidas na aplicação destas Condições Contratuais poderão ser resolvidas:

I – por arbitragem; ou

II – por medida de caráter judicial.

16.2. No caso de arbitragem, deverá constar, na apólice, a cláusula compromissória de arbitragem, que deverá ser facultativamente aderida pelo segurado por meio de anuência expressa.

16.2.1. Ao concordar com a aplicação desta cláusula, o segurado estará se comprometendo a resolver todos os seus litígios com a sociedade seguradora por meio de Juízo Arbitral, cujas sentenças têm o mesmo efeito que as sentenças proferidas pelo Poder Judiciário.

16.2.2. A cláusula de arbitragem é regida pela Lei nº 9307, de 23 de setembro de 1996.

17. Prescrição:

Os prazos prescricionais são aqueles determinados pela lei.

18. Foro:

As questões judiciais entre seguradora e segurado serão processadas no foro do domicílio deste.

19. Disposições Finais

19.1. A aceitação do seguro estará sujeita à análise do risco.

19.2. As apólices e endossos terão seu início e término de vigência às 24hs das datas para tal fim neles indicadas.

19.3. O registro deste plano na Susep não implica, por parte da Autarquia, incentivo ou recomendação à sua comercialização.

19.4. Após sete dias úteis da emissão deste documento, poderá ser verificado se a apólice ou endosso foi corretamente registrado no site da Susep - www.susep.gov.br.

19.5. A situação cadastral do corretor de seguros pode ser consultada no site www.susep.gov.br, por meio do número de seu registro na Susep, nome completo, CNPJ ou CPF.

19.6. Este seguro é contratado a primeiro risco absoluto.

19.7. Considera-se como âmbito geográfico das modalidades contratadas todo o território nacional, salvo disposição em contrário nas Condições Especiais e/ou Particulares da Apólice.

19.8. Os eventuais encargos de tradução referentes ao reembolso de despesas efetuadas no





Nº Apólice Seguro Garantia: 10-0775-0310348
Proposta: 3369698
Controle Interno (Código Controle): 773235242
Nº de Registro SUSEP: 05436.2022.0010.0775.0310348.000000



exterior ficarão totalmente a cargo da Sociedade Seguradora.

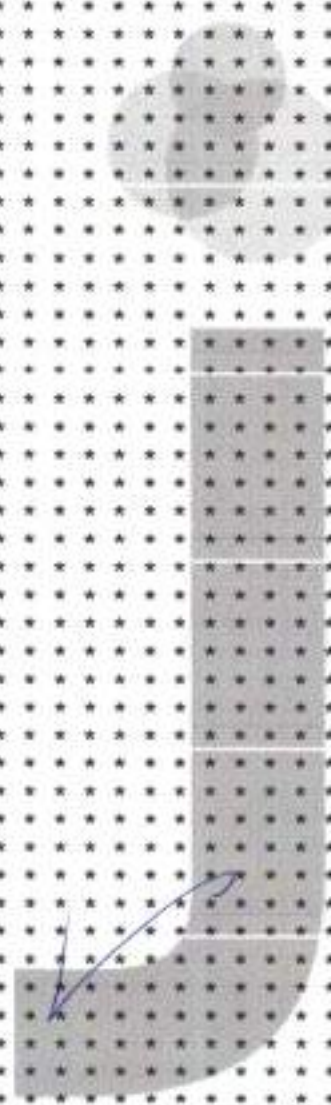
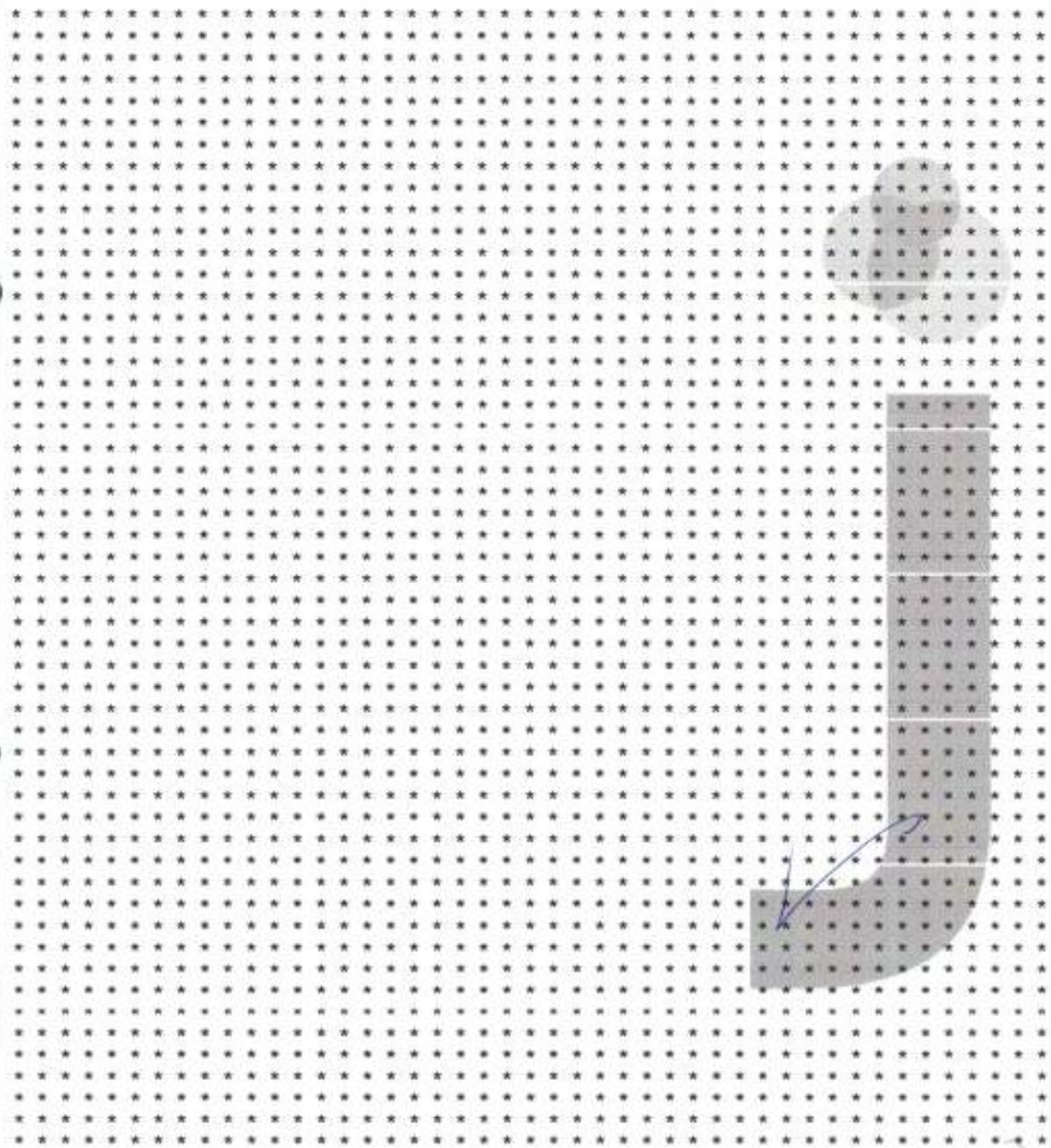

[Handwritten signature]



Nº Apólice Seguro Garantia: 10-0775-0310348
Proposta: 3369698
Controle Interno (Código Controle): 773235242
Nº de Registro SUSEP: 05436.2022.0010.0775.0310348.000000

junto
SEGUROS



CONDIÇÕES ESPECIAIS

CAPÍTULO II - CONDIÇÕES ESPECIAIS DAS MODALIDADES - RAMO 0775

SEGURO GARANTIA DO LICITANTE

PROCESSO SUSEP n.º 15414.900195/2014-17.

1. Objeto:

1.1 Este contrato de seguro garante a indenização, até o valor da garantia fixado na apólice, pelos prejuízos decorrentes da recusa do tomador adjudicatário em assinar o contrato principal nas condições propostas no edital de licitação, dentro do prazo estabelecido.

1.2 Encontram-se também garantidos por este contrato de seguro os valores das multas e indenizações devidos à Administração Pública em decorrência do sinistro.

2. Definições:

Para efeito desta modalidade, aplicam-se, também, as definições constantes do art. 6º da Lei nº 8.666/93.

I – Riscos Declarados: Itens expressamente descritos na apólice, aos quais se restringe a cobertura securitária. Ou seja, a responsabilidade da Seguradora está restrita aos riscos expressamente descritos neste documento.;

II – Prejuízos: Perda pecuniária comprovada decorrentes da recusa do tomador adjudicatário em assinar o contrato principal nas condições propostas e dentro do prazo estabelecido no Edital de Licitação.

3. Vigência:

A vigência da apólice coincidirá com o prazo previsto no edital para a assinatura do contrato principal.

4. Reclamação e Caracterização do Sinistro:

4.1. Reclamação: o segurado comunicará a seguradora da recusa do tomador adjudicatário em assinar o contrato principal nas condições propostas, dentro do prazo estabelecido no edital de licitação, data em que restará oficializada a Reclamação do Sinistro.

4.1.1. Para a Reclamação do Sinistro será necessária a apresentação dos seguintes documentos, sem prejuízo do disposto no item 7.2.1. das Condições Gerais:

APÓLICE DIGITAL



Nº Apólice Seguro Garantia: 10-0775-0310348

Proposta: 3369698

Controle Interno (Código Controle): 773235242

Nº de Registro SUSEP: 05436.2022.0010.0775.0310348.000000



a) Cópia do edital de licitação;

b) Cópia do termo de adjudicação;

c) Planilha, relatório e/ou correspondências informando os valores dos prejuízos sofridos e/ou decisão que aplicou as multas contratuais na forma do edital de licitação, acompanhada dos documentos comprobatórios;

d) comprovante de intimação do Tomador para assinatura do contrato, acompanhado do demonstrativo de sua recusa/inércia e das devidas justificativas, se houver.

4.2. Caracterização: quando a seguradora tiver recebido todos os documentos listados no item 4.1.1. e, após análise, ficar comprovada a inadimplência do tomador em relação às obrigações cobertas pela apólice, o sinistro ficará caracterizado, devendo a seguradora emitir o relatório final de regulação.

5. Rescisão do Contrato de Seguro:

5.1. Quando a presente apólice for caucionada junto ao Segurado, não caberá devolução de prêmio proporcional.

6. Disposições Gerais:

6.1. A presente apólice, de riscos declarados, assegura o cumprimento das obrigações diretas do tomador perante o segurado, especificamente descritas no objeto desta apólice, de acordo com a modalidade de seguro-garantia indicada na mesma, não assegurando riscos referentes a obrigações trabalhistas e previdenciárias, de seguridade social, indenizações a terceiros, danos ambientais e lucros cessantes, bem como riscos referentes a outros ramos ou modalidades de seguro, em conformidade com a legislação nacional referente ao seguro-garantia.

6.2. A inadimplência do tomador deverá ocorrer dentro do prazo de vigência da apólice. Em caso de não observação deste requisito a seguradora ficará isenta de qualquer responsabilidade.

6.3. Fica entendido e concordado que, para efeito indenitário, não estarão cobertos danos e perdas causados direta ou indiretamente por ato terrorista, comprovado com documentação hábil acompanhada de laudo circunstanciado que caracterize a natureza do atentado, independentemente de seu propósito, que tenha sido devidamente reconhecido como atentatório à ordem pública pela autoridade pública competente.

6.4. A validade/cobertura deste documento está condicionada à aceitação/não oposição do segurado em relação a todos os seus termos. Ao aceitar este documento o segurado concorda que a seguradora não terá responsabilidade de indenizar reclamação quanto à cobertura desta garantia se for constatado que o sinistro ou inadimplemento contratual se enquadra nos termos do inciso VI, do item 11 – Perda de Direito, das Condições Gerais.



Nº Apólice Seguro Garantia: 10-0775-0310348
Proposta: 3369698
Controle Interno (Código Controle): 773235242
Nº de Registro SUSEP: 05436.2022.0010.0775.0310348.000000



7. Ratificação:

Ratificam-se integralmente as disposições das Condições Gerais que não tenham sido alteradas pela presente Condição Especial.

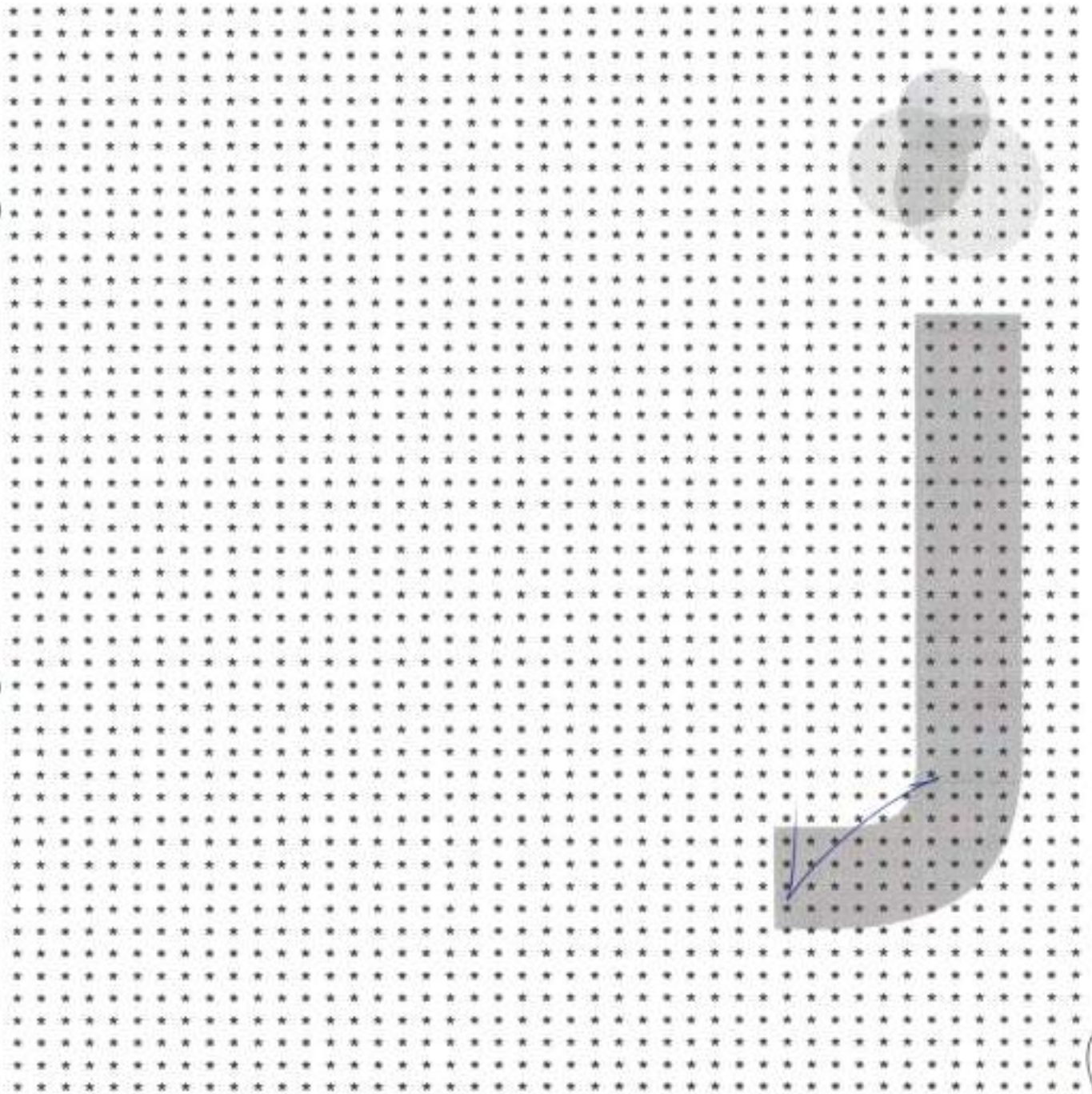



Nº Apólice Seguro Garantia: 10-0775-0310348
 Proposta: 3369698
 Controle Interno (Código Controle): 773235242
 Nº de Registro SUSEP: 05436.2022.0010.0775.0310348.000000



CONDIÇÕES PARTICULARES

Fica entendido e acordado que a presente apólice é inalienável e irrevogável até a data prevista como termo final das obrigações contidas no contrato original garantido pelo seguro.

Fica estabelecido que, especificamente para fins indenitários, esta apólice não cobrirá quaisquer prejuízos e/ou demais penalidades decorrentes da violação de normas anticorrupção perpetradas com participação dolosa do Segurado e/ou seus representantes.

"No tocante à alocação dos riscos previstos nesta garantia, havendo contrariedade e/ou divergência entre as disposições previstas na presente apólice/endorso e no contrato e/ou aditivos garantidos, prevalecerão sempre as disposições da presente apólice/endorso."

"Cabe ao tomador a conferência das condições e termos desta apólice e/ou endosso, estando de pleno acordo que a Seguradora a preste e cumpra, tal como disposto no presente documento."

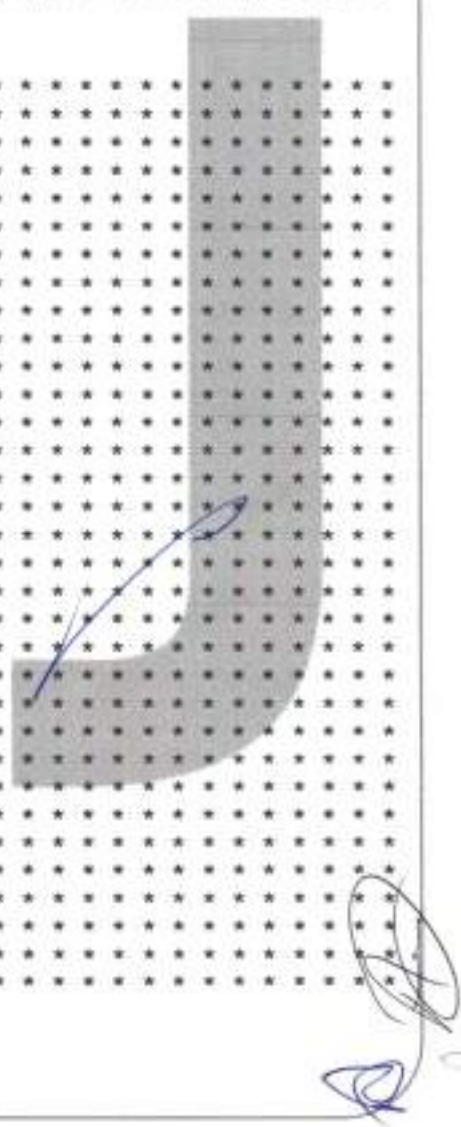
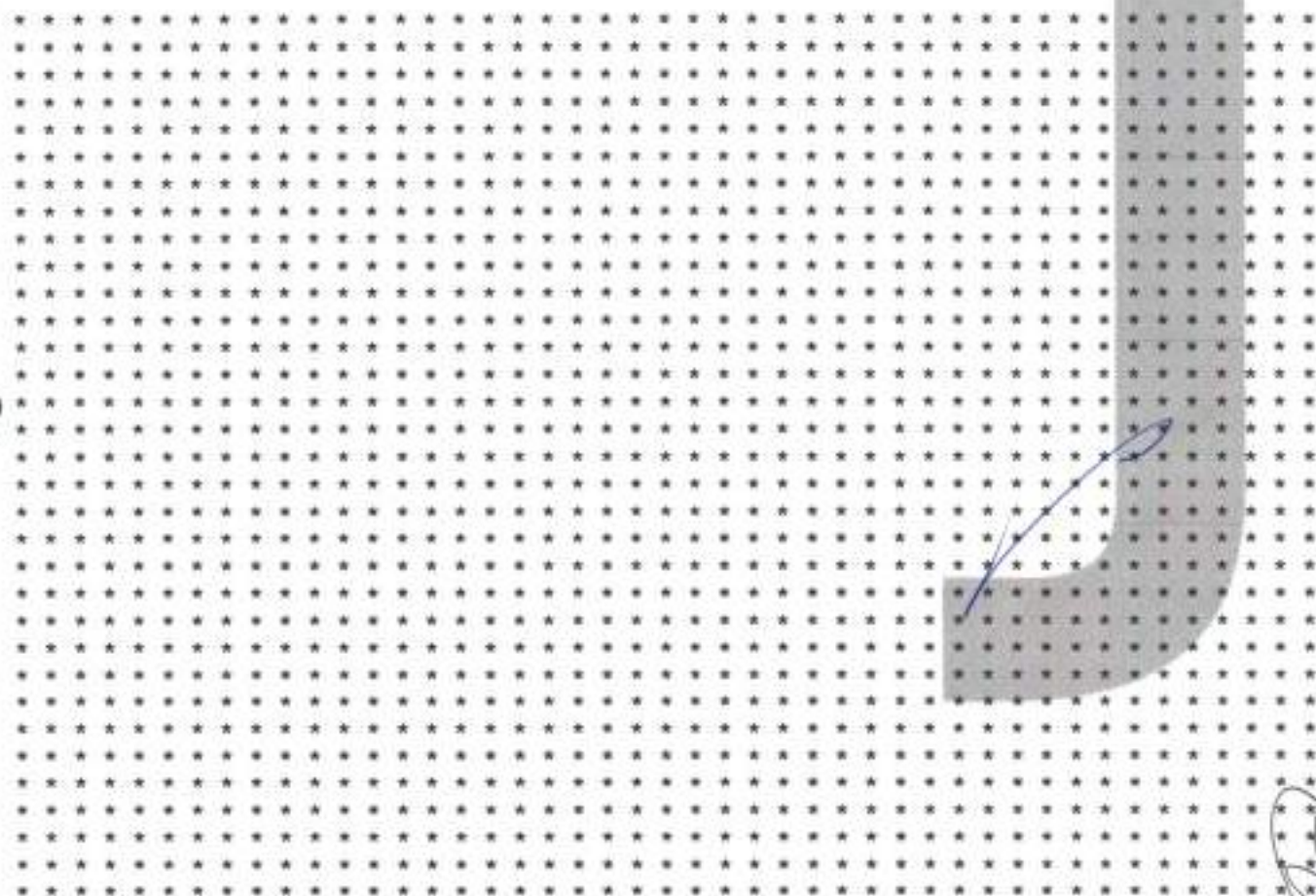



Nº Apólice Seguro Garantia: 10-0775-0310348
Proposta: 3369698
Controle Interno (Código Controle): 773235242
Nº de Registro SUSEP: 05436.2022.0010.0775.0310348.000000

junto
SEGUROS



Devolução de Documento

No caso de devolução deste documento antes do final de vigência nele expresso, preencher os campos abaixo e enviar para a Seguradora.

Em conformidade com a cláusula 14 - inciso I, das Condições Gerais, estamos procedendo a devolução do documento nº 10-0775-0310348

Local e Data

PREFEITURA MUNICIPAL DE BARRA DO CORDA

Nome:

RG:

Cargo:

APÓLICE DIGITAL



MINISTÉRIO DA FAZENDA
SUPERINTENDÊNCIA DE SEGUROS PRIVADOS

CERTIDÃO DE REGULARIDADE

Certificamos que JUNTO SEGUROS S.A., CNPJ 84948157000133, está autorizada a operar, conforme PORTARIA 1139, publicado(a) no D.O.U. de 03/12/1991, nos termos da legislação vigente.

Certificamos ainda que a entidade não se encontra, nesta data, sob regime de Direção Fiscal, Intervenção, Liquidação Extrajudicial ou Fiscalização Especial, e não está cumprindo penalidade de suspensão imposta pela SUSEP.

Dados complementares e esta certidão atualizada podem ser obtidos em www.susep.gov.br ou por meio de petição à Autarquia.

Código da Certidão: **CR05436_04042022_183358_272**

Esta Certidão é válida por 30 dias, não prevalecendo sobre certidões geradas posteriormente.

Rio de Janeiro, 04 de Abril de 2022.

SUSEP - Superintendência de Seguros Privados



FORTAL
CONSTRUÇÕES E SERVIÇOS



ANEXO III

DECLARAÇÃO DE CUMPRIMENTO DOS REQUISITOS DA HABILITAÇÃO

AO MUNICÍPIO DE BARRA DO CORDA - MA
COMISSÃO PERMANENTE DE LICITAÇÃO - CPL
Sr. PRESIDENTE E MEMBROS DA CPL

Referente: TOMADA DE PREÇOS Nº 012/2022 - CPL

A Empresa **FORTAL CONSTRUÇÕES E SERVIÇOS EIRELI - EPP**, inscrita no CNPJ nº 15.796.085/0001-33, estabelecida na Av. José Olavo Sampaio, nº 02, Lote 02, Centro, Presidente Dutra - MA, por intermédio de seu representante legal Sr. **PAULO ANTERIO COELHO DE SÁ**, portador do RG nº: 426335953 SSP/MA e CPF nº: 421.357.453-91, **DECLARA**, que cumprimos plenamente as exigências e os requisitos de habilitação, previstos no instrumento convocatório da Tomada de Preços Nº 012/2022 em epígrafe, realizado pela Prefeitura Municipal de Barra do Corda – MA, inexistindo qualquer fato impeditivo de sua participação neste certame.

Declaramos ainda, estar ciente que a falta de atendimento a qualquer exigência para habilitação constante do Edital, ensejará aplicação de penalidades previstas nos termos deste edital e seus anexos aos Declarantes.

Presidente Dutra – MA, 19 de Abril de 2022

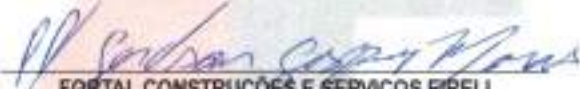
FORTAL CONSTRUÇÕES E SERVIÇOS EIRELI
15.796.085/0001-33
PAULO ANTERIO COELHO DE SÁ
C.P.F. 421.357.453-91
R.G. 426335953 SSP/MA
TITULAR/RESPONSÁVEL



FORTAL

CONSTRUÇÕES E SERVIÇOS



ANEXO IV

DECLARAÇÃO DE NÃO EXISTÊNCIA DE TRABALHADORES MENORES INCISO XXXIII DO ART. 7º DA CONSTITUIÇÃO FEDERAL

AO MUNICÍPIO DE BARRA DO CORDA - MA
COMISSÃO PERMANENTE DE LICITAÇÃO - CPL
Sr. PRESIDENTE E MEMBROS DA CPL

Referente: TOMADA DE PREÇOS Nº 012/2022 - CPL

A Empresa **FORTAL CONSTRUÇÕES E SERVIÇOS EIRELI - EPP**, inscrita no CNPJ nº 15.796.085/0001-33, estabelecida na Av. José Olavo Sampaio, nº 02, Lote 02, Centro, Presidente Dutra - MA, por intermédio de seu representante legal Sr. PAULO ANTERIO COELHO DE SÁ, portador do RG nº: 426335953 SSP/MA e CPF nº: 421.357.453-91, **DECLARA** para os devidos fins e especialmente para o Edital, não mantém em seu quadro de pessoal trabalhadores menores de 18 (dezoito) anos em horário noturno de trabalho, ou em serviços perigosos ou insalubres, não mantendo ainda, em qualquer trabalho, trabalhadores menores de 16 (dezesseis) anos, salvo na condição de aprendiz, a partir de 14 (quatorze) anos.

Presidente Dutra – MA, 19 de Abril de 2022

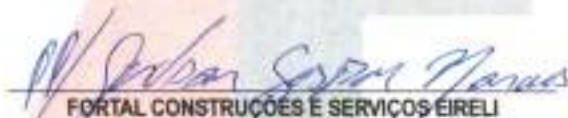

FORTAL CONSTRUÇÕES E SERVIÇOS EIRELI
15.796.085/0001-33
PAULO ANTERIO COELHO DE SÁ
C.P.F. 421.357.453-91
R.G. 426335953 SSP/MA
TITULAR/RESPONSÁVEL





FORTAL

CONSTRUÇÕES E SERVIÇOS



ANEXO V

DECLARAÇÃO OBRIGATÓRIA DE ENQUADRAMENTO COMO MICROEMPRESA – ME OU EMPRESA DE PEQUENO PORTE - EPP

AO MUNICÍPIO DE BARRA DO CORDA - MA
COMISSÃO PERMANENTE DE LICITAÇÃO - CPL
Sr. PRESIDENTE E MEMBROS DA CPL

Referente: TOMADA DE PREÇOS Nº 012/2022 - CPL

Sr. PRESIDENTE E MEMBROS DA CPL

A Empresa **FORTAL CONSTRUÇÕES E SERVIÇOS EIRELI - EPP**, inscrita no CNPJ nº 15.796.085/0001-33, estabelecida na Av. José Olavo Sampaio, nº 02, Lote 02, Centro, Presidente Dutra - MA, por intermédio de seu representante legal Sr. PAULO ANTERIO COELHO DE SÁ, portador do RG nº: 426335953 SSP/MA e CPF nº: 421.357.453-91, **DECLARA** para os devidos fins, sob pena das sanções administrativas e penais cabíveis, que o valor da receita bruta anual da empresa não excedeu, no ano anterior, ao limite fixado no inciso I do art. 3º da Lei Complementar nº 123 de 14 de dezembro de 2006, que está apto a usufruir do tratamento favorecido estabelecido nos artigos 42º ao 49º da referida Lei e que não se enquadra em qualquer das hipóteses de exclusão relacionadas 4º do art. 3º da Lei Complementar nº 123/06 e se enquadra na condição de:

- Microempresa (ME);
 Empresa de Pequeno Porte (EPP);
 Outras.

Presidente Dutra – MA, 19 de Abril de 2022

FORTAL CONSTRUÇÕES E SERVIÇOS EIRELI

15.796.085/0001-33

PAULO ANTERIO COELHO DE SÁ

C.P.F. 421.357.453-91

R.G. 426335953 SSP/MA

TITULAR/RESPONSÁVEL



FORTAL

CONSTRUÇÕES E SERVIÇOS

ANEXO VI



DECLARAÇÃO DE CONHECIMENTO E ACEITAÇÃO TEOR DO EDITAL

AO MUNICÍPIO DE BARRA DO CORDA - MA
COMISSÃO PERMANENTE DE LICITAÇÃO - CPL
Sr. PRESIDENTE E MEMBROS DA CPL

Referente: TOMADA DE PREÇOS Nº 012/2022 - CPL

A Empresa **FORTAL CONSTRUÇÕES E SERVIÇOS EIRELI - EPP**, inscrita no CNPJ nº 15.796.085/0001-33, estabelecida na Av. José Olavo Sampaio, nº 02, Lote 02, Centro, Presidente Dutra - MA, por intermédio de seu representante legal Sr. PAULO ANTERIO COELHO DE SÁ, portador do RG nº: 426335953 SSP/MA e CPF nº: 421.357.453-91, **DECLARA**, por seu representante legal infra-assinado que conhece e aceita o inteiro teor completo do edital desta **TOMADA DE PREÇOS Nº 012/2022**, ressaltando o direito recursal bem como de que recebeu todos os documentos e informações necessárias para o cumprimento integral das obrigações desta licitação

Presidente Dutra – MA, 19 de Abril de 2022



FORTAL CONSTRUÇÕES E SERVIÇOS EIRELI
15.796.085/0001-33
PAULO ANTERIO COELHO DE SÁ
C.P.F. 421.357.453-91
R.G. 426335953 SSP/MA
TITULAR/RESPONSÁVEL



FORTAL
CONSTRUÇÕES E SERVIÇOS



**DECLARAÇÃO FIRMADA PELO REPRESENTANTE LEGAL DA EMPRESA
DE QUE ATENDERÁ O DISPOSITO NO § 4º DO ART. 3º DA LEI
COMPLEMENTAR Nº 123/2006**

AO MUNICÍPIO DE BARRA DO CORDA - MA
COMISSÃO PERMANENTE DE LICITAÇÃO - CPL
Sr. PRESIDENTE E MEMBROS DA CPL

Referente: TOMADA DE PREÇOS Nº 012/2022 - CPL

Sr. PRESIDENTE E MEMBROS DA CPL

A Empresa **FORTAL CONSTRUÇÕES E SERVIÇOS EIRELI - EPP**, inscrita no CNPJ nº 15.796.085/0001-33, estabelecida na Av. José Olavo Sampaio, nº 02, Lote 02, Centro, Presidente Dutra - MA, por intermédio de seu representante legal Sr. PAULO ANTERIO COELHO DE SÁ, portador do RG nº: 426335953 SSP/MA e CPF nº: 421.357.453-91, **DECLARA** para os devidos fins, sob pena das sanções administrativas e penais cabíveis, que caso seja declarada vencedora deste certame de não haver nenhum dos impedimentos previsto no § 4º DO ART. 3º DA LEI COMPLEMENTAR Nº 123/2006. Conforme item 4.1.5.2 deste edital

Presidente Dutra – MA, 19 de Abril de 2022

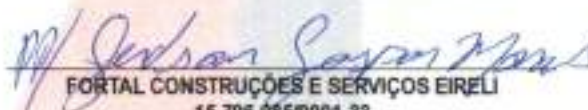

FORTAL CONSTRUÇÕES E SERVIÇOS EIRELI
15.796.085/0001-33
PAULO ANTERIO COELHO DE SÁ
C.P.F. 421.357.453-91
R.G. 426335953 SSP/MA
TITULAR/RESPONSÁVEL



FORTAL
CONSTRUÇÕES E SERVIÇOS



**DECLARAÇÃO DE INEXISTÊNCIA DE FATOS SUPERVENIENTES
IMPEDITIVOS DA HABILITAÇÃO**

AO MUNICÍPIO DE BARRA DO CORDA - MA
COMISSÃO PERMANENTE DE LICITAÇÃO - CPL
Sr. PRESIDENTE E MEMBROS DA CPL

Referente: TOMADA DE PREÇOS Nº 012/2022 - CPL



A Empresa **FORTAL CONSTRUÇÕES E SERVIÇOS EIRELI - EPP**, inscrita no CNPJ nº 15.796.085/0001-33, estabelecida na Av. José Olavo Sampaio, nº 02, Lote 02, Centro, Presidente Dutra - MA, por intermédio de seu representante legal Sr. PAULO ANTERIO COELHO DE SÁ, portador do RG nº: 426335953 SSP/MA e CPF nº: 421.357.453-91, **DECLARA** expressamente que se sujeita às condições estabelecidas no Edital acima citado e que acatará integralmente qualquer decisão que venha a ser tomada pelo licitador quanto às proponentes que tenham atendido às condições estabelecidas no Edital e que demonstrem integral capacidade de executar o objeto previsto. **DECLARA**, ainda, para todos os fins de direito, a inexistência de fatos supervenientes de insolvência/falência ou concordata, impeditivos da habilitação ou que comprometa a idoneidade da proponente nos termos do Artigo 32, parágrafo 2o, e artigo 97 da Lei nº 8.666/93, e alterações subsequentes.

DE CIÊNCIA: Estamos de pleno acordo e concordamos expressamente com todas as condições especificadas no EDITAL E ANEXOS DA TOMADA DE PREÇOS Nº 012/2022, relativo a PREFEITURA MUNICIPAL DE BARRA DO CORDA - MA, tomamos conhecimento de todas as informações e das condições locais para o cumprimento das obrigações, objeto desta licitação, bem como aceitamos na íntegra todas as condições deste edital, ressalvado o nosso direito recursal e que garantimos a prestação dos serviços no(s) prazo(s) e condições estabelecidos na licitação.

Presidente Dutra – MA, 19 de Abril de 2022

FORTAL CONSTRUÇÕES E SERVIÇOS EIRELI
15.796.085/0001-33

PAULO ANTERIO COELHO DE SÁ
C.P.F. 421.357.453-91
R.G. 426335953 SSP/MA
TITULAR/RESPONSÁVEL



FORTAL
CONSTRUÇÕES E SERVIÇOS



ANEXO V

DECLARAÇÃO DE NÃO VISITA

AO MUNICÍPIO DE BARRA DO CORDA - MA
COMISSÃO PERMANENTE DE LICITAÇÃO - CPL
Sr. PRESIDENTE E MEMBROS DA CPL

Referente: TOMADA DE PREÇOS Nº 012/2022 - CPL

Senhor Presidente

A Empresa **FORTAL CONSTRUÇÕES E SERVIÇOS EIRELI - EPP**, por seu(s) Sócio (s) Diretor (es) ou equivalente, **DECLARA**, nos termos do edital da licitação **TOMADA DE PREÇOS Nº 012/2022**, que por liberalidade próprio, **NÃO VISITOU O LOCAL DA OBRA**, mas mesmo assim tem conhecimento de todas as condições e eventuais dificuldade para a boa execução dos serviços, como mão-de-obra, materiais de construção, equipamentos, localização, condições do terreno e acessos, trânsito, condições gerais para execução dos trabalhos, assumindo assim todos os riscos dele advindo e que, na hipóteses de vencedora, não poderá utilizar esta justificativa para possíveis pedidos de aditivos contratuais.

Atenciosamente,

Presidente Dutra – MA, 19 de Abril de 2022

FORTAL CONSTRUÇÕES E SERVIÇOS EIRELI

15.796.085/0001-33

PAULO ANTERIO COELHO DE SÁ

C.P.F. 421.357.453-91

R.G. 426335953 SSP/MA

TITULAR/RESPONSÁVEL

Lucas Milhomens de Sá
Engenheiro Civil
CREA-MA 111801965-2



FORTAL
CONSTRUÇÕES E SERVIÇOS



DECLARAÇÃO DE CONCORDÂNCIA COM OS TERMOS DO EDITAL

AO MUNICÍPIO DE BARRA DO CORDA - MA
COMISSÃO PERMANENTE DE LICITAÇÃO - CPL
Sr. PRESIDENTE E MEMBROS DA CPL

Referente: TOMADA DE PREÇOS Nº 012/2022 - CPL

Senhor Presidente

A Empresa **FORTAL CONSTRUÇÕES E SERVIÇOS EIRELI - EPP**, inscrita no CNPJ nº 15.796.085/0001-33, estabelecida na Av. José Olavo Sampaio, nº 02, Lote 02, Centro, Presidente Dutra - MA, por intermédio de seu representante legal Sr. PAULO ANTERIO COELHO DE SÁ, portador do RG nº: 426335953 SSP/MA e CPF nº: 421.357.453-91, informamos que verificamos atentamente e compreendemos as condições gerais e específicas contidas no Edital da **TOMADA DE PREÇOS Nº 012/2022** e manifestamos nosso acordo com todas as condições exigidas no Edital em todas as fases da licitação.

Estamos cientes que a apresentação de nossa proposta implica na aceitação dos Termos do Edital da referida concorrência, conforme disposto no parágrafo 2º do artigo 41 da Lei Federal nº 8.666/93 e alterações.

Declaramos ainda, estar de acordo com todas as condições exigidas no Edital em todas as fases da licitação.

Sem mais para o momento, subscrevemo-nos,

Atenciosamente,

Presidente Dutra – MA, 19 de Abril de 2022

FORTAL CONSTRUÇÕES E SERVIÇOS EIRELI
15.796.085/0001-33
PAULO ANTERIO COELHO DE SÁ
C.P.F. 421.357.453-91
R.G. 426335953 SSP/MA
TITULAR/RESPONSÁVEL



FORTAL
CONSTRUÇÕES E SERVIÇOS



DECLARAÇÃO DE LOCALIZAÇÃO E FUNCIONAMENTO DA EMPRESA COM FOTO

AO MUNICÍPIO DE BARRA DO CORDA - MA
COMISSÃO PERMANENTE DE LICITAÇÃO - CPL
Sr. PRESIDENTE E MEMBROS DA CPL

Referente: TOMADA DE PREÇOS Nº 012/2022 - CPL

A **FORTAL CONSTRUÇÕES E SERVIÇOS EIRELI - EPP**, inscrita no CNPJ nº 15.796.085/0001-33, estabelecida na Av. José Olavo Sampaio, nº 02, Lote 02, Centro, Presidente Dutra - MA, por intermédio de seu representante legal Sr. PAULO ANTERIO COELHO DE SÁ, portador do RG nº: 426335953 SSP/MA e CPF nº: 421.357.453-91, **DECLARA**, está localizada e em pleno funcionamento no endereço abaixo, sendo o local adequado e compatível para o cumprimento do objeto, conforme fotos em anexo do prédio e suas instalações.

Declaro ainda, que assumo inteira responsabilidade por todas as informações dispostas nesta declaração, eximindo a **PREFEITURA MUNICIPAL DE BARRA DO CORDA - MA** de qualquer responsabilidade sobre as informações prestadas por esta empresa.

A falsidade deste documento – exige ação penal pública incondicionada, ou seja, é exercida pelo Ministério Público, nos termos do art. 129, I, da Constituição Federal. O processo criminal para apuração da falsidade de documento público (art. 297, CP) ou particular (art. 298, CP).

LOCALIZAÇÃO DA EMPRESA:

ENDEREÇO: Av. José Olavo Sampaio, nº 02, Lote 02, Centro

CIDADE/ESTADO: Presidente Dutra/ MA

CEP:65.760-000

TELEFONE: (99) 98453 9479

PONTOS DE REFERÊNCIA:

DA DIREITA: TOP PIZZA

DA ESQUERDA: CONVENIENCIA DAS FRUTAS

FRENTE: POSTO PRISCILA

LATITUDE: -5.2805598 / **LONGITUDE:** -44.4960732

FRENTE



FORTAL CONSTRUÇÕES E SERVIÇOS EIRELI
CNPJ: 15.796.085/0001-33 INSCRIÇÃO ESTADUAL: 12.387218-9
AV. JOSE OLAVO SAMPAIO Nº 02 LOTE 02 – CENTRO
PRESIDENTE DUTRA – MA CEP: 65.760-000



FORTAL
CONSTRUÇÕES E SERVIÇOS



SALA DE REUNIÃO

RECEPÇÃO



ESCRITORIO CENTRAL



Presidente Dutra - MA, 19 de Abril de 2022

Paulo Antério Coelho de Sá
FORTAL CONSTRUÇÕES E SERVIÇOS EIRELI

15.796.085/0001-33
PAULO ANTERIO COELHO DE SÁ
C.P.F. 421.357.453-91
R.G. 426335953 SSP/MA
TITULAR/RESPONSÁVEL



FORTAL
CONSTRUÇÕES E SERVIÇOS



**DECLARAÇÃO DE INEXISTÊNCIA DE SERVIDOR PÚBLICO MUNICIPAL
NOS QUADROS DA EMPRESA (Artigo 20 Xii Lei 12.465/2011)**

AO MUNICÍPIO DE BARRA DO CORDA - MA
COMISSÃO PERMANENTE DE LICITAÇÃO - CPL
Sr. PRESIDENTE E MEMBROS DA CPL

Referente: **TOMADA DE PREÇOS Nº 012/2022 - CPL**

A **FORTAL CONSTRUÇÕES E SERVIÇOS EIRELI - EPP**, inscrita no CNPJ nº 15.796.085/0001-33, estabelecida na Av. José Olavo Sampaio, nº 02, Lote 02, Centro, Presidente Dutra - MA, por intermédio de seu representante legal Sr. **PAULO ANTERIO COELHO DE SÁ**, portador do RG nº: 426335953 SSP/MA e CPF nº: 421.357.453-91, **DECLARA**, que, que não possui em seu quadro societário servidor público da ativa ou empregado de empresa pública ou de sociedade de economia mista de acordo com a lei art. 20 Xii Lei 12.465/2011.

Presidente Dutra – MA, 19 de Abril de 2022

FORTAL CONSTRUÇÕES E SERVIÇOS EIRELI

15.796.085/0001-33

PAULO ANTERIO COELHO DE SÁ

C.P.F. 421.357.453-91

R.G. 426335953 SSP/MA

TITULAR/RESPONSÁVEL



FORTAL
CONSTRUÇÕES E SERVIÇOS



DECLARAÇÃO SUSTENTABILIDADE AMBIENTAL

AO MUNICÍPIO DE BARRA DO CORDA - MA
COMISSÃO PERMANENTE DE LICITAÇÃO - CPL
Sr. PRESIDENTE E MEMBROS DA CPL

Referente: TOMADA DE PREÇOS Nº 012/2022 - CPL

Senhor Presidente

Declaro, sob as penas da Lei nº 6.938/1981, na qualidade de proponente do procedimento licitatório, sob a modalidade TOMADA DE PREÇOS Nº 012/2022, instaurado pela Prefeitura Municipal de BARRA DO CORDA – MA, que atendemos aos critérios de qualidade ambiental e sustentabilidade socioambiental, respeitando as normas do meio ambiente.

Estou ciente da obrigatoriedade da apresentação das declarações e certidões pertinentes dos órgãos competentes quando solicitadas como requisito para habilitação e da obrigatoriedade do cumprimento integral do que estabelece o art. 6º e seus incisos, da Instrução Normativa nº 01, de 19 de janeiro de 2010, do Ministério do Planejamento, Orçamento e Gestão (MPOG).

Estou ciente da obrigatoriedade da apresentação do registro no Cadastro Técnico Federal de Atividades Potencialmente Poluidoras ou Utilizadoras de Recursos Ambientais, caso minha empresa exerça uma das atividades constantes no Anexo II da Instrução Normativa nº 31, de 03 de dezembro de 2009, IBAMA.

Por ser a expressão da verdade, firmamos o presente.

Presidente Dutra – MA, 19 de Abril de 2022

FORTAL CONSTRUÇÕES E SERVIÇOS EIRELI

15.796.085/0001-33

PAULO ANTERIO COELHO DE SÁ

C.P.F. 421.357.453-91

R.G. 426335953 SSP/MA

TITULAR/RESPONSÁVEL





FORTAL
CONSTRUÇÕES E SERVIÇOS



DECLARAÇÃO DE IDONEIDADE

AO MUNICÍPIO DE BARRA DO CORDA - MA
COMISSÃO PERMANENTE DE LICITAÇÃO - CPL
Sr. PRESIDENTE E MEMBROS DA CPL

Referente: TOMADA DE PREÇOS Nº 012/2022 - CPL

Senhor Presidente

A FORTAL CONSTRUÇÕES E SERVIÇOS EIRELI - EPP, inscrita no CNPJ nº 15.796.085/0001-33, estabelecida na Av. José Olavo Sampaio, nº 02, Lote 02, Centro, Presidente Dutra - MA, por intermédio de seu representante legal Sr. PAULO ANTERIO COELHO DE SÁ, portador do RG nº: 426335953 SSP/MA e CPF nº: 421.357.453-91, **DECLARA**, sob as penas da lei, que não foi declarada inidônea para licitar ou contratar com a Administração Pública e não se encontra suspensa ou impedida de licitar com o Poder Público.

Presidente Dutra – MA, 19 de Abril de 2022



FORTAL CONSTRUÇÕES E SERVIÇOS EIRELI
15.796.085/0001-33
PAULO ANTERIO COELHO DE SÁ
C.P.F. 421.357.453-91
R.G. 426335953 SSP/MA
TITULAR/RESPONSÁVEL



FORTAL
CONSTRUÇÕES E SERVIÇOS



TERMO DE COMPROMISSO COM AS NORMAS TRABALHISTAS

AO MUNICÍPIO DE BARRA DO CORDA - MA
COMISSÃO PERMANENTE DE LICITAÇÃO - CPL
Sr. PRESIDENTE E MEMBROS DA CPL

Referente: TOMADA DE PREÇOS Nº 012/2022 - CPL

Senhor Presidente

A Empresa **FORTAL CONSTRUÇÕES E SERVIÇOS EIRELI - EPP**, inscrita no CNPJ nº 15.796.085/0001-33, estabelecida na Av. José Olavo Sampaio, nº 02, Lote 02, Centro, Presidente Dutra/ MA, por intermédio de seu representante legal Sr. PAULO ANTERIO COELHO DE SÁ, portador do RG nº: 426335953 SSP/MA e CPF nº: 421.357.453-91, **DECLARA** se compromete a seguir as Normas Trabalhistas, tais como Formalização e Registros Contratuais e preverem um dimensionamento dos gastos com o meio ambiente do trabalho, incluindo equipamentos de proteção, sob pena de desclassificação, nos termos do Artigo 48, Inciso II, da Lei nº 8.666/1993. (Decisão Liminar do TRT tomada no Processo de Ação Civil Pública Nº 0016045-13.2014.5.16.0005).

Presidente Dutra – MA, 19 de Abril de 2022

FORTAL CONSTRUÇÕES E SERVIÇOS EIRELI
15.796.085/0001-33
PAULO ANTERIO COELHO DE SÁ
C.P.F. 421.357.453-91
R.G. 426335953 SSP/MA
TITULAR/RESPONSÁVEL



FORTAL
CONSTRUÇÕES E SERVIÇOS



DECLARAÇÃO DE RESPONSÁVEL TÉCNICO

AO MUNICÍPIO DE BARRA DO CORDA - MA
COMISSÃO PERMANENTE DE LICITAÇÃO - CPL
Sr. PRESIDENTE E MEMBROS DA CPL

Referente: TOMADA DE PREÇOS Nº 012/2022 - CPL

Senhor Presidente

Nome: LUCAS MILHOMEM DE SÁ
ENGENHEIRO CIVIL
CREA-MA 1118019652

Em Atendimento ao edital de licitação da TOMADA DE PREÇO Nº 012/2022 em referência, indicamos o(s) profissional(is) acima para atuar(em) como responsável(is) técnico(s) da obra, caso sejamos vencedores da licitação e devidamente contratados.

Na Oportunidade, declaramos que os mesmo têm vinculação ao nosso quadro técnico e estão devidamente habilitados como comprovam as certidões emitidas e/ou atestados reconhecidos pelo Conselho Regional de Engenharia e Arquitetura e Agronomia – CREA da região onde foram as obras executadas, comprobatórias da experiência na execução de serviços compatíveis em complexidade tecnologia e operacional equivalente ou superiores às parcelas de maior relevância e valor significativo do objeto em licitação

Presidente Dutra – MA, 19 de Abril de 2022

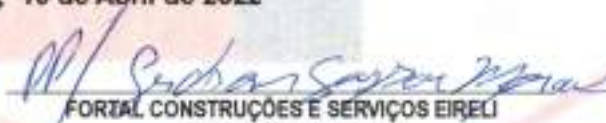
FORTAL CONSTRUÇÕES E SERVIÇOS EIRELI

15.796.085/0001-33
PAULO ANTERIO COELHO DE SÁ
C.P.F. 421.357.453-91
R.G. 426335953 SSP/MA
TITULAR/RESPONSÁVEL

Lucas Milhomem de Sá
Engenheiro Civil
CREA-MA 111801965-2



FORTAL
CONSTRUÇÕES E SERVIÇOS



DECLARAÇÃO DE ELABORAÇÃO INDEPENDENTE DE PROPOSTA

AO MUNICÍPIO DE BARRA DO CORDA - MA
COMISSÃO PERMANENTE DE LICITAÇÃO - CPL
Sr. PRESIDENTE E MEMBROS DA CPL

Referente: **TOMADA DE PREÇOS Nº 012/2022 - CPL**

Senhor Presidente

A **FORTAL CONSTRUÇÕES E SERVIÇOS EIRELI - EPP**, inscrita no CNPJ nº 15.796.085/0001-33, estabelecida na Av. José Olavo Sampaio, nº 02, Lote 02, Centro, Presidente Dutra - MA, por intermédio de seu representante legal Sr. PAULO ANTERIO COELHO DE SÁ, portador do RG nº: 426335953 SSP/MA e CPF nº: 421.357.453-91, doravante denominada Licitante, para fins do disposto no do Edital da **TOMADA DE PREÇO nº 012/2022**, **DECLARA**, sob as penas da Lei, em especial o art. 299 do Código Penal Brasileiro, que:

- a) A proposta anexa foi elaborada de maneira independente (pelo licitante), e que o conteúdo da proposta anexa não foi, no todo ou em parte, direta ou indiretamente, informado a, discutido com ou recebido de qualquer outro participante potencial ou de fato da (**TOMADA DE PREÇO nº 012/2022**), por qualquer meio ou por qualquer pessoa;
- b) A intenção de apresentar a proposta anexa não foi informada a, discutido com ou recebido de qualquer outro participante potencial ou de fato da (**TOMADA DE PREÇO nº 012/2022**), por qualquer meio ou por qualquer pessoa;
- c) Que não tentou, por qualquer meio ou por qualquer pessoa, influir na decisão de qualquer outro participante potencial ou de fato da (**TOMADA DE PREÇO nº 012/2022**) quanto a participar ou não da referida licitação;
- d) Que o conteúdo da proposta anexa não será, no todo ou em parte, direta ou indiretamente, comunicado a ou discutido com qualquer outro participante potencial ou de fato da (**TOMADA DE PREÇO nº 012/2022**) antes da adjudicação do objeto da referida licitação;
- e) Que o conteúdo da proposta anexa não foi, no todo ou em parte, direta ou indiretamente, informado a, discutido com ou recebido de qualquer integrante de (órgão licitante) antes da abertura oficial das propostas; e
- f) Que está plenamente ciente do teor e da extensão desta declaração e que detém plenos poderes e informações para firmá-la.

Presidente Dutra – MA, 19 de Abril de 2022



FORTAL CONSTRUÇÕES E SERVIÇOS EIRELI
15.796.085/0001-33
PAULO ANTERIO COELHO DE SÁ
C.P.F. 421.357.453-91
R.G. 426335953 SSP/MA
TITULAR/RESPONSÁVEL





Lucas Milhomem de Sá
Engenheiro Civil
CREA-MA 111801965-2



FORTAL
CONSTRUÇÕES E SERVIÇOS



DECLARAÇÃO CONSOLIDADA

AO MUNICÍPIO DE BARRA DO CORDA - MA
COMISSÃO PERMANENTE DE LICITAÇÃO - CPL
Sr. PRESIDENTE E MEMBROS DA CPL

Referente: TOMADA DE PREÇOS Nº 012/2022 - CPL

Senhor Presidente

A Empresa **FORTAL CONSTRUÇÕES E SERVIÇOS EIRELI - EPP**, inscrita no CNPJ nº 15.796.085/0001-33, estabelecida na Av. José Olavo Sampaio, nº 02, Lote 02, Centro, Presidente Dutra - MA, por intermédio de seu representante legal Sr. PAULO ANTERIO COELHO DE SÁ, portador do RG nº: 426335953 SSP/MA e CPF nº: 421.357.453-91.

DECLARA, para fins do disposto no inciso XXXIII do art. 7º da Constituição Federal de 1988, que não emprega menores com menos de 18 (dezoito) anos em trabalho noturno, perigoso ou insalubre e qualquer empregado menor de 16 (dezesseis) anos. **RESSALVA**: emprega menor, a partir de quatorze anos, na condição de aprendiz ().

DECLARA sob as penas da lei e do art. 48, inciso II, da Lei nº 8.666/93 de Licitações e Contratos, vem, respeitosamente, perante Vossa Senhoria, **COMPROVAR A EXEQUIBILIDADE DOS PREÇOS CONSTANTES EM SUA PROPOSTA**, nos termos do Edital;

DECLARA sob as penas da lei, que não foi declarada **INDÔNEA** para licitar ou contratar com a Administração Pública, nos termos do Art. 87 e 88 da Lei nº 8.666/93 de Licitações e Contratos;

DECLARA que o **REGIME TRIBUTARIO** da Licitante é;

(X) Simples Nacional; () Lucro Real; () Lucro Presumido; () Outros: _____

DECLARA que a Licitante é **ENQUADRADA** como:

() Microempreendedor Individual (MEI)

(X) Microempresa (ME) ou Empresa de Pequeno Porte (EPP), não havendo nenhum dos impedimentos previstos nos incisos do § 4º do art. 3º da Lei Complementar nº 123/2006 e art. 14 da Lei Estadual nº 10.403/2015;

() Cooperativa (COOP), somente as de consumo, em conformidade com o art. 3º, § 4º, inciso VI da Lei Complementar nº 123/2006;

() Normal.

DECLARA, sob as penalidade da Lei, que a empresa está em pleno funcionamento no endereço citado acima, sendo o local adequado e compatível para o cumprimento do objeto, conforme **fotos em anexo do prédio e suas instalações**. Declaro ainda que a empresa dispõe de escritório dotado de instalações, recursos humanos e mobiliários pertinentes as suas atividades.

DECLARA que não possui em seu quadro de pessoal servidores públicos do Poder Executivo Municipal exercendo funções técnicas, comerciais, de gerencia ou tomada de decisões, nos termos do inciso III, art.9º. da Lei nº 8.666/93.



FORTAL
CONSTRUÇÕES E SERVIÇOS



DECLARA que conhece e aceita o inteiro teor completo do edital desta **TOMADA DE PREÇO Nº 012/2022**, ressalvando o direito recursal, bem como de que recebeu todos os documentos e informações necessárias para o cumprimento integral das obrigações desta licitação.

DECLARA sob as penas da **Lei nº 6.938/1981**, na qualidade de proponente do procedimento licitatório em referência, que atendemos aos critérios de qualidade ambiental e sustentabilidade socioambiental, respeitando as normas de proteção do meio ambiente. Estando ciente da obrigatoriedade da apresentação das declarações e certidões pertinentes dos órgãos competentes quando solicitadas como requisito para habilitação e da obrigatoriedade do cumprimento integral ao que estabelece o art. 6º e seus incisos, da **Instrução Normativa nº 01, de 19 de janeiro de 2010**, do Ministério do Planejamento, Orçamento e Gestão – MPOG. Estou ciente da obrigatoriedade da apresentação do registro no Cadastro Técnico Federal de Atividades Potencialmente Poluidoras ou Utilizadas de Recursos Ambientais caso minha empresa exerça uma das atividade constantes no **Anexo I da Instrução Normativa nº 6, de 15 de março de 2013, do IBAMA**. Por ser a expressão da verdade, firmamos a presente;

DECLARA que a licitante **FORTAL CONSTRUÇÕES E SERVIÇOS EIRELI - EPP**, inscrita no CNPJ nº 15.796.085/0001-33, estabelecida na Av. José Olavo Sampaio, nº 02, Lote 02, Centro, Presidente Dutra - MA, possui como sócios (s) Majoritário o(s) Sr(s). **PAULO ANTERIO COELHO DE SÁ**, portador do RG nº: 426335953 SSP/MA e CPF nº: 421.357.453-91.

DECLARA, ainda está ciente das **SANÇÕES** que lhe poderão ser impostas, conforme disposto no respectivo Edital e no art. 299 do Código Penal, na hipótese de falsidade da presente declaração.

Presidente Dutra – MA, 19 de Abril de 2022

FORTAL CONSTRUÇÕES E SERVIÇOS EIRELI
15.796.085/0001-33
PAULO ANTERIO COELHO DE SÁ
C.P.F. 421.357.453-91
R.G. 426335953 SSP/MA
TITULAR/RESPONSÁVEL



FORTAL
CONSTRUÇÕES E SERVIÇOS



**TERMO DE COMPROMISSO DE COMBATE À CORRUPÇÃO E AO
CONLUÍO ENTRE LICITANTES E DE RESPONSABILIDADE SÓCIO-
AMBIENTAL**

AO MUNICÍPIO DE BARRA DO CORDA - MA
COMISSÃO PERMANENTE DE LICITAÇÃO - CPL
Sr. PRESIDENTE E MEMBROS DA CPL

Referente: **TOMADA DE PREÇOS Nº 012/2022 - CPL**

Senhor Presidente

A Empresa **FORTAL CONSTRUÇÕES E SERVIÇOS EIRELI - EPP**, inscrita no CNPJ nº 15.796.085/0001-33, estabelecida na Av. José Olavo Sampaio, nº 02, Lote 02, Centro, Presidente Dutra - MA, por intermédio de seu representante legal Sr. **PAULO ANTERIO COELHO DE SÁ**, portador do RG nº: 426335953 SSP/MA e CPF nº: 421.357.453-91, **DECLARA**, doravante denominado [Licitante], para fins do disposto no item 8.7 do Edital da **Tomada de Preços nº 012/2022**.

- Consciente de que a sociedade civil brasileira espera dos agentes econômicos a declaração de adesão a princípios, atitudes e procedimentos que possam mudar a vida política do País, assim como anseia pela efetiva prática de tais princípios;

- Desejosa de oferecer à nação uma resposta à altura das suas expectativas;

- Determinada a propagar boas práticas de ética empresarial, que possam erradicar a corrupção do rol das estratégias para obter resultados econômicos;

- Ciente de que a erradicação das práticas ilegais, imorais e antiéticas depende de um esforço dos agentes econômicos socialmente responsáveis para envolver em tais iniciativas um número cada vez maior de empresas e organizações civis; Sob as penas da lei, em especial o art. 299 do Código Penal Brasileiro e art. 90 da Lei 8.666/93, se compromete a:

1. Adotar, ou reforçar, todas as ações e procedimentos necessários para que as pessoas que integram as suas estruturas conheçam as leis a que estão vinculadas, ao atuarem em seu nome ou em seu benefício, para que possam cumpri-las integralmente, especialmente, na condição de fornecedor de bens e serviços para a Prefeitura Municipal de Barra do Corda - MA;

2. Proibir, ou reforçar a proibição de que qualquer pessoa ou organização que atue em seu nome ou em seu benefício dê, comprometa-se a dar ou ofereça suborno, assim entendido qualquer tipo de vantagem patrimonial ou extrapatrimonial, direta ou indireta, a qualquer funcionário da Prefeitura Municipal de Barra do Corda - MA, nem mesmo para obter decisão favorável aos seus negócios;

3. Proibir ou reforçar a proibição de que qualquer pessoa ou organização que aja em seu nome, seja como representante, agente, mandatária ou sob qualquer outro vínculo, utilize qualquer meio imoral ou antiético nos relacionamentos com funcionários da Prefeitura Municipal de Barra do Corda - MA;



FORTAL
CONSTRUÇÕES E SERVIÇOS



4. Evitar que pessoa ou organização que atue em seu nome ou em seu benefício estabeleça qualquer relação de negócio com as pessoas físicas ou jurídicas, dentro de sua cadeia produtiva, que tenham sido declaradas inidôneas pela Administração Pública;
5. Não tentar, por qualquer meio, influir na decisão de outro participante quanto a participar ou não da referida licitação;
6. Apoiar e colaborar com a Prefeitura Municipal de Barra do Corda - MA em qualquer apuração de suspeita de irregularidade ou violação da lei ou dos princípios éticos refletidos nesta declaração, sempre em estrito respeito à legislação vigente;

E, ainda, declara que:

7. A proposta apresentada nesta licitação foi elaborada de maneira independente e que o seu conteúdo, bem como a intenção de apresentá-la não foi, no todo ou em parte, direta ou indiretamente, informado a, discutido com ou recebido de qualquer outro participante em potencial ou de fato do presente certame, por qualquer meio ou por qualquer pessoa antes da abertura oficial das propostas;
8. Esta empresa e seus sócios-diretores não constam em listas oficiais por infringir as regulamentações pertinentes a valores sócios-ambientais, bem como não contrata pessoas físicas ou jurídicas, dentro de sua cadeia produtiva, que constem de tais listas;
9. Está plenamente ciente do teor e da extensão deste documento e que detém plenos poderes e informações para firmá-lo.

Declara ainda, ter ciência que a "falsidade de declaração, resultará na inabilitação desta empresa e caracteriza o crime de que trata o art. 299 do código Penal, sem prejuízo do enquadramento em outras figuras penais e das sanções administrativas prevista na Lei nº 8.666/93 e alterações posteriores, bem como demais normas pertinentes à espécie"

Presidente Dutra - MA, 19 de Abril de 2022.

FORTAL CONSTRUÇÕES E SERVIÇOS EIRELI
15.796.085/0001-33
PAULO ANTERRIO COELHO DE SÁ
C.P.F. 421.357.453-91
R.G. 426335953 SSP/MA
TITULAR/RESPONSÁVEL

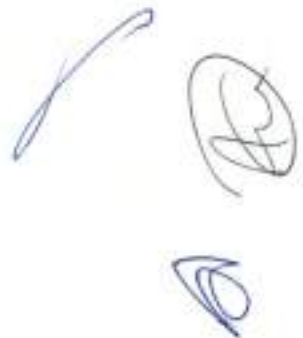



FORTAL
CONSTRUÇÕES E SERVIÇOS



DECLARAÇÃO DE QUE NÃO POSSUI SERVIDOR PUBLICO EM SEU QUADRO SOCIETÁRIO OU QUADRO DE EMPREGADOS NO MUNICIPIO

AO MUNICÍPIO DE BARRA DO CORDA - MA
COMISSÃO PERMANENTE DE LICITAÇÃO - CPL
Sr. PRESIDENTE E MEMBROS DA CPL

Referente: TOMADA DE PREÇOS Nº 012/2022 - CPL

A Empresa **FORTAL CONSTRUÇÕES E SERVIÇOS EIRELI - EPP**, inscrita no CNPJ nº 15.796.085/0001-33, estabelecida na Av. José Olavo Sampaio, nº 02, Lote 02, Centro, Presidente Dutra/ MA, por intermédio de seu representante legal Sr. PAULO ANTERIO COELHO DE SÁ, portador do RG nº: 426335953 SSP/MA e CPF nº: 421.357.453-91, D E C L A R A, sob as penas da Lei, que não possui em seu quadro societário servidor público na ativa, ou empregado de empresa pública ou de sociedade de economia mista (Inciso III, do Art. 9º da Lei Federal no 8.666/93).

Declara ainda, ter ciência que a *falsidade de declaração, resultará na inabilitação desta empresa e caracteriza o crime de que trata o art. 299 do código Penal, sem prejuízo do enquadramento em outras figuras penais e das sanções administrativas prevista na Lei nº 8.666/93 e alterações posteriores, bem como demais normas pertinentes à espécie"

Presidente Dutra – MA, 19 de Abril de 2022



FORTAL CONSTRUÇÕES E SERVIÇOS EIRELI
15.796.085/0001-33
PAULO ANTERIO COELHO DE SÁ
C.P.F. 421.357.453-91
R.G. 426335953 SSP/MA
TITULAR/RESPONSÁVEL





FORTAL
CONSTRUÇÕES E SERVIÇOS



DECLARAÇÃO DE AUSENCIA DE PROCESSO JUDICIAL COM SENTENÇA DEFINITIVA

AO MUNICÍPIO DE BARRA DO CORDA - MA
COMISSÃO PERMANENTE DE LICITAÇÃO - CPL
Sr. PRESIDENTE E MEMBROS DA CPL

Referente: TOMADA DE PREÇOS Nº 012/2022 - CPL

A FORTAL CONSTRUÇÕES E SERVIÇOS EIRELI - EPP, inscrita no CNPJ nº 15.796.085/0001-33, estabelecida na Av. José Olavo Sampaio, nº 02, Lote 02, Centro, Presidente Dutra - MA, por intermédio de seu representante legal Sr. PAULO ANTERIO COELHO DE SÁ, portador do RG nº: 426335953 SSP/MA e CPF nº: 421.357.453-91, **DECLARA**, sob as penas da lei, que esta empresa incluindo empresários, sócios, dirigentes, responsáveis técnicos, e/ou qualquer outros responsáveis, independente de denominação não estão respondendo processo judicialmente com sentença definitiva em qualquer esferas governamentais, relativamente a fraudes em licitações públicas, danos ao erário público e/ou formação de quadrilha.

Declaro que ficamos de informar a qualquer tempo sobre a ocorrência de qualquer fato impeditivo de habilitação desta empresa, de participar de licitações e/ou de ser contratada pela administração pública.

Declara ainda, ter ciência que a "falsidade de declaração, resultará na inabilitação desta empresa e caracteriza o crime de que trata o art. 299 do código Penal, sem prejuízo do enquadramento em outras figuras penais e das sanções administrativas prevista na Lei nº 8.666/93 e alterações posteriores, bem como demais normas pertinentes à espécie"

Presidente Dutra – MA, 19 de Abril de 2022

FORTAL CONSTRUÇÕES E SERVIÇOS EIRELI

15.796.085/0001-33
PAULO ANTERIO COELHO DE SÁ
C.P.F. 421.357.453-91
R.G. 426335953 SSP/MA
TITULAR/RESPONSÁVEL



FORTAL
CONSTRUÇÕES E SERVIÇOS



DECLARAÇÃO DE INFORMATIVO DE MAIOR RECEITA

AO MUNICÍPIO DE BARRA DO CORDA - MA
COMISSÃO PERMANENTE DE LICITAÇÃO - CPL
Sr. PRESIDENTE E MEMBROS DA CPL

Referente: TOMADA DE PREÇOS Nº 012/2022 - CPL

A FORTAL CONSTRUÇÕES E SERVIÇOS EIRELI - EPP, inscrita no CNPJ nº 15.796.085/0001-33, estabelecida na Av. José Olavo Sampaio, nº 02, Lote 02, Centro, Presidente Dutra - MA, por intermédio de seu representante legal Sr. PAULO ANTERIO COELHO DE SÁ, portador do RG nº: 426335953 SSP/MA e CPF nº: 421.357.453-91, DECLARA sob as penas da Lei, que a atividade descrita abaixo, devidamente enquadrada na Classificação Nacional de Atividades Econômicas/CNAE, representa a atividade de maior receita desta empresa:

Código do CNAE: **43.99-1-05**

Descrição da Atividade: **Perfuração e construção de poços de água**

Declara ainda, ter ciência que a "falsidade de declaração, resultará na inabilitação desta empresa e caracteriza o crime de que trata o art. 299 do código Penal, sem prejuízo do enquadramento em outras figuras penais e das sanções administrativas prevista na Lei nº 8.666/93 e alterações posteriores, bem como demais normas pertinentes à espécie"

Presidente Dutra – MA, 19 de Abril de 2022



FORTAL CONSTRUÇÕES E SERVIÇOS EIRELI
15.796.085/0001-33
PAULO ANTERIO COELHO DE SÁ
C.P.F. 421.357.453-91
R.G. 426335953 SSP/MA
TITULAR/RESPONSÁVEL





FORTAL
CONSTRUÇÕES E SERVIÇOS



**DECLARAÇÃO DE RESPONSABILIDADE PELOS ENCARGOS
TRABALHISTA**

AO MUNICÍPIO DE BARRA DO CORDA - MA
COMISSÃO PERMANENTE DE LICITAÇÃO - CPL
Sr. PRESIDENTE E MEMBROS DA CPL

Referente: TOMADA DE PREÇOS Nº 012/2022 - CPL

A Empresa **FORTAL CONSTRUÇÕES E SERVIÇOS EIRELI - EPP**, inscrita no CNPJ nº 15.796.085/0001-33, estabelecida na Av. José Olavo Sampaio, nº 02, Lote 02, Centro, Presidente Dutra - MA, por intermédio de seu representante legal Sr. PAULO ANTERIO COELHO DE SÁ, portador do RG nº: 426335953 SSP/MA e CPF nº: 421.357.453-91, **DECLARA**, para devidos fins de direito, caso seja declarada vencedora do certame e celebrado o respectivo Contrato Administrativo, que se compromete a observar a Legislação trabalhistas, Previdenciária e de Saúde e Medicina do trabalho, responsabilizando-se pela formalização e registro contratuais e pela previsão de gastos com meio ambiente, incluindo equipamentos de proteção.

Presidente Dutra – MA, 19 de Abril de 2022

FORTAL CONSTRUÇÕES E SERVIÇOS EIRELI

15.796.085/0001-33
PAULO ANTERIO COELHO DE SÁ
C.P.F. 421.357.453-91
R.G. 426335953 SSP/MA
TITULAR/RESPONSÁVEL

CERTIDÃO SIMPLIFICADA

Sistema Nacional de Registro de Empresas Mercantis - SINREM

Certificamos que as informações abaixo constam dos documentos arquivados nesta Junta Comercial e são vigentes na data de sua expedição.

Nome Empresarial: FORTAL CONSTRUÇÕES E SERVIÇOS EIRELI		Protocolo: MAC201766315	
Natureza Jurídica: Empresa Individual de Responsabilidade Limitada (de Natureza Empresária)			
NIRE (Sede) 21600129677	CNPJ 15.796.085/0001-33	Arquivamento do Ato Constitutivo 29/05/2012	Início de Atividade 28/05/2012
Endereço Completo Avenida JOSE OLAVO SAMPAIO, Nº 02, LOTE 02, CENTRO - Presidente Dutra/MA - CEP 65760-000			
Objeto 4221-9/02 - CONSTRUÇÃO DE ESTACOES E REDES DE DISTRIBUICAO DE ENERGIA ELETRICA 3812-2/00 - COLETA DE RESIDUOS PERIGOSOS 4330-4/04 - SERVICOS DE PINTURA DE EDIFICIOS EM GERAL 4211-1/01 - CONSTRUÇÃO DE RODOVIAS E FERROVIAS 3811-4/00 - COLETA DE RESIDUOS NAO-PERIGOSOS 7711-0/00 - LOCAÇÃO DE AUTOMOVEIS SEM CONDUTOR 4221-9/03 - MANUTENÇÃO DE REDES DE DISTRIBUICAO DE ENERGIA ELETRICA 4292-8/01 - MONTAGEM DE ESTRUTURAS METALICAS 4321-5/00 - INSTALACAO E MANUTENÇÃO ELETRICA 8130-3/00 - ATIVIDADES PAISAGISTICAS 7112-0/00 - SERVICOS DE ENGENHARIA 4213-8/00 - OBRAS DE URBANIZACAO - RUAS, PRACAS E CALÇADAS 4222-7/01 - CONSTRUÇÃO DE REDES DE ABASTECIMENTO DE AGUA, COLETA DE ESGOTO E CONSTRUÇÕES CORRELATAS, EXCETO OBRAS DE IRRIGACAO 43.29-1-04 - MONTAGEM E INSTALACAO DE SISTEMAS E EQUIPAMENTOS DE ILUMINACAO E SINALIZACAO EM VIAS PUBLICAS, PORTOS E AERODORTOS 4399-1/03 - OBRAS DE ALVENARIA 8121-4/00 - LIMPEZA EM PREDIOS E EM DOMICILIOS 4120-4/00 - CONSTRUÇÃO DE EDIFICIOS 4313-4/00 - OBRAS DE TERRAPLENAGEM 4399-1/05 - PERFURACAO E CONSTRUÇÃO DE POCOS DE AGUA 4330-4/03 - OBRAS DE ACABAMENTO EM GESSO E ESTUQUE 4330-4/01 - IMPERMEABILIZACAO EM OBRAS DE ENGENHARIA CIVIL 4330-4/02 - INSTALACAO DE PORTAS, JANELAS, TETOS, DIVISORIAS E ARMARIOS EMBUTIDOS DE QUALQUER MATERIAL 4399-1/04 - SERVICOS DE OPERACAO E FORNECIMENTO DE EQUIPAMENTOS PARA TRANSPORTE E ELEVACAO DE CARGAS E PESSOAS PARA USO EM OBRAS 4924-8/00 TRANSPORTE ESCOLAR 8129-0/00 ATIVIDADES DE LIMPEZA NAO ESPECIFICADAS ANTERIORMENTE (ATIVIDADE DE LIMPEZA DE RUAS, ATIVIDADE DE LIMPEZA DE CAIXAS DE AGUA E CAIXAS DE GORDURA, ATIVIDADE DE LIMPEZA EM TRENS, ONIBUS, EMBARCACOES, ETC) 4923-0/02 SERVIÇO DE TRANSPORTE DE PASSAGEIROS - LOCAÇÃO DE AUTOMOVEIS COM MOTORISTA 7739-9/99 ALUGUEL DE OUTRAS MAQUINAS E EQUIPAMENTOS COMERCIAIS E INDUSTRIAIS NAO ESPECIFICADOS ANTERIORMENTE, SEM OPERADOR (ALUGUEL E LEASING OPERACIONAL, DE CURTA OU LONGA DURACAO, DE OUTROS TIPOS DE MAQUINAS E EQUIPAMENTOS, ELETRICOS OU NAO, SEM OPERADOR, TAIS MOTORES, TURBINAS E MAQUINAS-FERRAMENTA, GERADORES, GUINCHOS, GUINDASTES E EMPILHADORAS, CONTEINERES, OUTROS TIPOS DE MAQUINAS E EQUIPAMENTOS) 4741-5/00 - COMERCIO VAREJISTA DE TINTAS E MATERIAIS PARA PINTURA 4742-3/00 - COMERCIO VAREJISTA DE MATERIAL ELETRICO 4742-3/00 - COMERCIO VAREJISTA DE MATERIAL ELETRICO 4744-0/01 - COMERCIO VAREJISTA DE FERRAGENS E FERRAMENTAS 4744-0/02 - COMERCIO VAREJISTA DE MADEIRA E ARTEFATOS 4744-0/03 - COMERCIO VAREJISTA DE MATERIAIS HIDRAULICOS 4744-0/04 - COMERCIO VAREJISTA DE CAL, AREIA, PEDRA BRITADA, TUILOS E TELHAS 4744-0/05 - COMERCIO VAREJISTA DE MATERIAIS DE CONSTRUÇÃO NAO ESPECIFICADOS ANTERIORMENTE (ARTEFATOS DE CIMENTO, GESSO, AMIANTO, FORRO DE GESSO, ARTIGOS E EQUIPAMENTOS PARA SAUNAS, COMERCIO VAREJISTA, AZULEJOS, CERAMICAS, BOMBAS DE AGUA, BOMBAS HIDRAULICAS, BOX PARA BANHEIRO, CAIXAS DE AGUA, CALHAS PARA CONSTRUÇÃO, CIMENTO, DIVISORIAS, PORTAS SANFONADAS, PISOS E REVESTIMENTOS CERAMICOS PARA CONSTRUÇÃO, VERGALHOES E ARMAÇOES METALICAS) 4744-0/99 - COMERCIO VAREJISTA DE MATERIAIS DE CONSTRUÇÃO EM GERAL.			
Capital R\$ 1.000.000,00 (um milhão reais)		Porte EPP (Empresa de Pequeno Porte)	Prazo de Duração Indeterminado
Capital Integralizado R\$ 1.000.000,00 (um milhão reais)			
Titular Nome PAULO ANTERIO COELHO DE SA	CPF 421.357.453-81	Administrador S	Início do Mandato 21/01/2013
			Término do Mandato Indeterminado
Dados do Administrador Nome PAULO ANTERIO COELHO DE SA	CPF 421.357.453-81	Início do Mandato 21/01/2013	Término do Mandato Indeterminado
Último Arquivamento Data 15/06/2021	Número 20210807663	Ato/eventos 310 / 310 - OUTROS DOCUMENTOS DE INTERESSE DA EMPRESA / EMPRESARIO	Situação ATIVA Status SEM STATUS

Esta certidão foi emitida automaticamente em 04/03/2022, às 07:46:14 (horário de Brasília).
Se impressa, verificar sua autenticidade no <https://www.empresafacil.ma.gov.br>, com o código CKDKOHAX.



LARISSA ROCHA DA SILVA
Secretária Geral

CERTIDÃO ESPECÍFICA

Sistema Nacional de Registro de Empresas Mercantis - SINREM

Certificamos que as informações abaixo constam dos documentos arquivados nesta Junta Comercial e são vigentes na data da sua expedição.

Certificamos que FORTAL CONSTRUÇÕES E SERVIÇOS EIRELI encontra-se registrada nesta Junta Comercial, como segue:		Protocolo: MAC2201768347
NIRE 21600129877 CNPJ 15.796.085/0001-33		Situação ATIVA Status SEM STATUS
Endereço Completo JOSÉ OLAVO SAMPAIO, Nº 02, LOTE 02, CENTRO - Presidente Dutra/MA - CEP 65750-000		

Arquivamentos Posteriores

Ato	Número	Data	Descrição
310	20210807563	15/06/2021	OUTROS DOCUMENTOS DE INTERESSE DA EMPRESA / EMPRESARIO
223	20210437600	06/05/2021	BALANÇO
002	20210285664	25/03/2021	ALTERAÇÃO DE DADOS (EXCETO NOME EMPRESARIAL)
002	20200446622	25/06/2020	ALTERAÇÃO DE NOME EMPRESARIAL
310	20200336231	27/05/2020	OUTROS DOCUMENTOS DE INTERESSE DA EMPRESA / EMPRESARIO
223	20200336215	26/05/2020	BALANÇO
307	20191128074	30/10/2019	REENQUADRAMENTO DE MICROEMPRESA COMO EMPRESA DE PEQUENO PORTE
002	20191128031	30/10/2019	REENQUADRAMENTO DE MICROEMPRESA COMO EMPRESA DE PEQUENO PORTE
002	21600129877	30/10/2019	TRANSFORMAÇÃO
002	21600129877	30/10/2019	ALTERAÇÃO DE DADOS E DE NOME EMPRESARIAL
223	20190258918	15/04/2019	BALANÇO
002	20190039701	01/02/2019	ALTERAÇÃO DE DADOS (EXCETO NOME EMPRESARIAL)
002	20171174550	13/04/2018	ALTERAÇÃO DE DADOS (EXCETO NOME EMPRESARIAL)
223	20100004087	00/01/2018	BALANÇO
223	20170217213	13/01/2017	BALANÇO
223	20160216133	13/01/2016	BALANÇO
223	20151136815	15/07/2015	BALANÇO
002	20150308752	04/05/2015	ALTERAÇÃO DE DADOS (EXCETO NOME EMPRESARIAL)
223	20140830774	08/01/2015	BALANÇO
223	20130863468	09/01/2014	BALANÇO
223	20130551422	22/08/2013	BALANÇO
223	20130105619	19/02/2013	BALANÇO
002	20130013447	21/01/2013	ALTERAÇÃO DE DADOS (EXCETO NOME EMPRESARIAL)
315	20120335751	28/05/2012	ENQUADRAMENTO DE MICROEMPRESA
080	21200785106	28/05/2012	CONTRATO

Esta certidão foi emitida automaticamente em 04/03/2022, às 07:46:38 (horário de Brasília).
Se impressa, verificar sua autenticidade no <https://www.empresafacil.ma.gov.br>, com o código TKV6XKD3.



MAC2201768347

LARISSA ROCHA DA SILVA
Secretária(s) Geral

Identificação do Contribuinte - CNPJ Matriz

CNPJ: 15.796.085/0001-33

A opção pelo Simples Nacional e/ou SIMEI abrange todos os estabelecimentos da empresa

Nome Empresarial: FORTAL CONSTRUCOES E SERVICOS EIRELI



Situação Atual

Situação no Simples Nacional: **Optante pelo Simples Nacional desde 01/01/2014**

Situação no SIMEI: **NÃO enquadrado no SIMEI**

+ Mais informações

Voltar

Gerar PDF

A handwritten signature or mark in blue ink, consisting of a long, sweeping curve.

A handwritten signature or mark in blue ink, consisting of a circular shape with internal lines.

A handwritten signature or mark in blue ink, consisting of a vertical line with a circular shape at the top.



TOMADA DE PREÇOS Nº 12/2022/PMBC/MA

MODELO DE CAPA PARA ACOMPANHAR A PROPOSTA DE PREÇOS E OS DOCUMENTOS DE HABILITAÇÃO

DOCUMENTOS DE HABILITAÇÃO

Em atendimento ao disposto no Edital do TOMADA DE PREÇOS Nº 12/2022, apresentamos a proposta de preços da empresa abaixo identificada:

EMPRESA: S C CONSTRUÇÕES LTDA
CNPJ: 10.676.296/0001-19

Documentos

- RELATIVO À HABILITAÇÃO JURÍDICA
- RELATIVA À REGULARIDADE FISCAL
- QUALIFICAÇÃO ECONÔMICA/FINANCEIRA
- QUALIFICAÇÃO TÉCNICA
- DECLARAÇÕES

[Handwritten signatures and initials in blue ink]



Ministério da Economia
Secretaria Especial de Desburocratização, Gestão e Governo Digital
Secretaria de Gestão

Sistema de Cadastramento Unificado de Fornecedores - SICAF

Certificado de Registro Cadastral - CRC

(Emissão conforme art. 17 da Instrução Normativa nº 03, de 26 abril de 2018)

CNPJ: 10.676.296/0001-19
Razão Social: S C CONSTRUCOES LTDA

Atividade Econômica Principal:

4211-1/01 - CONSTRUÇÃO DE RODOVIAS E FERROVIAS

Endereço:

RUA DO PRADO, 236 - CENTRO - Passagem Franca / Maranhão

Observações:

A veracidade das informações poderá ser verificada no endereço www.comprasgovernamentais.gov.br.
Este certificado não substitui os documentos enumerados nos artigos 28 a 31 da Lei nº 8.666, de 1993.

Emitido em: 19/04/2022 07:28

1 de 1



Ministério da Economia
Secretaria Especial de Desburocratização, Gestão e Governo Digital
Secretaria de Gestão

Sistema de Cadastramento Unificado de Fornecedores - SICAF

Declaração

Declaramos para os fins previstos na Lei nº 8.666, de 1993, conforme documentação registrada no SICAF, que a situação do fornecedor no momento é a seguinte:

Dados do Fornecedor

CNPJ: 10.676.296/0001-19 DUNS@: 89*****35
Razão Social: S C CONSTRUCOES LTDA
Nome Fantasia:
Situação do Fornecedor: Credenciado Data de Vencimento do Cadastro: 16/05/2022
Natureza Jurídica: SOCIEDADE EMPRESÁRIA LIMITADA
MEI: Não
Porte da Empresa: Empresa de Pequeno

Ocorrências e Impedimentos

Ocorrência: Nada Consta
Impedimento de Licitar: Nada Consta

Níveis cadastrados:

I - Credenciamento

II - Habilitação Jurídica

III - Regularidade Fiscal e Trabalhista Federal

Receita Federal e PGFN Validade: 22/05/2022
FGTS Validade: 23/04/2022
Trabalhista (<http://www.tst.jus.br/certidao>) Validade: 24/09/2022

IV - Regularidade Fiscal Estadual/Distrital e Municipal

Receita Estadual/Distrital Validade: 30/05/2022
Receita Municipal Validade: 25/06/2022

VI - Qualificação Econômico-Financeira

Validade: 31/05/2022

Esta declaração é uma simples consulta e não tem efeito legal

Emitido em: 19/04/2022 07:27

CPF: 268.014.503-87 Nome: SALVADOR DA SILVA COELHO

Ass: _____

1 de 1



Ministério da Economia
Secretaria Especial de Desburocratização, Gestão e Governo Digital
Secretaria de Gestão

Sistema de Cadastramento Unificado de Fornecedores - SICAF

Relatório de Ocorrências

Dados do Fornecedor

CNPJ: 10.676.296/0001-19 DUNS@: 89*****35

Razão Social: S C CONSTRUCOES LTDA

Nome Fantasia:

Situação do Fornecedor: Credenciado

Nenhum registro de Ocorrência Ativa encontrado para o fornecedor

[Handwritten signatures and initials in blue ink]



Ministério da Economia
Secretaria Especial de Desburocratização, Gestão e Governo Digital
Secretaria de Gestão

Sistema de Cadastramento Unificado de Fornecedores - SICAF

Relatório de Ocorrências Impeditivas de Licitar

Dados do Fornecedor

CNPJ: 10.676.296/0001-19 DUNS@: 89*****35
Razão Social: S C CONSTRUCOES LTDA
Nome Fantasia:
Situação do Fornecedor: Credenciado

Nenhum registro de Ocorrência Ativa encontrado para o fornecedor

25



VALIDA EM TODO O TERRITÓRIO NACIONAL

052555972014-4 06/06/20

SALVADOR DA SILVA COELHO

RAIMUNDO VASCO DE SOUSA COELHO E HIL
SARAIVA DA SILVA COELHO

FLORIANO - PI 04/01/1970

NASC. N. 03696 FLS. 236 LIV. 036

268014503-87 RG ANTERIOR 0000001026269

P-20 VIA-02

SECRETARIA NACIONAL DE IDENTIFICACAO



[Handwritten signatures and scribbles]



06



SÉTIMA ALTERAÇÃO E CONSOLIDAÇÃO DO CONTRATO SOCIAL DA SOCIEDADE EMPRESÁRIA LIMITADA, S C CONSTRUÇÕES LTDA, DE ACORDO COM A LEI Nº 10.406/2002- NOVO CODIGO CIVIL.



SALVADOR DA SILVA COELHO, brasileiro, solteiro, empresário, nascido em 04/01/1970, portador da Cédula de Identidade RG: nº 0525559720144 SESP-MA e CPF: nº 268.014.503-87, residente e domiciliado na Rua Siqueira Campos, nº 1007, Bairro Centro, Passagem Franca/MA, CEP: 65680000; Único sócio da sociedade empresária limitada sob o Nome Empresarial **S C CONSTRUÇÕES LTDA**, com sede na Rua Do Prado, nº 236, Bairro Centro, CEP: 65680000, Passagem Franca/MA, inscrita no CNPJ nº 10.676.296/0001-19, com ato constitutivo arquivado na junta comercial do Estado do Maranhão em seção de 27/01/2009, sob o NIRE nº 21200662233, resolvem de comum acordo e na melhor forma de direito procederem à alteração e consolidação de seus contratos sociais constitutivos em obediência ao Código Civil Lei nº 10.406/2002, mediante as Clausulas e condições a seguir:

CLÁUSULA I - Fica a partir desta alterado o objeto social para **CONSTRUCAO DE RODOVIAS E FERROVIAS - OBRAS DE URBANIZACAO - RUAS, PRACAS E CALCADAS - CONSTRUCAO DE EDIFICIOS - CONSTRUCAO DE INSTALACOES ESPORTIVAS E RECREATIVAS - OUTRAS OBRAS DE ENGENHARIA CIVIL NAO ESPECIFICADAS ANTERIORMENTE (A CONSTRUCAO DE ESTRUTURAS COM TIRANTES AS OBRAS DE CONTENCAO) - OBRAS DE TERRAPLENAGEM - INSTALACAO E MANUTENCAO ELETRICA - PERFURACAO E CONSTRUCAO DE POCOS DE AGUA - COMERCIO VAREJISTA DE MATERIAL ELETRICO - COMERCIO VAREJISTA DE MATERIAIS DE CONSTRUCAO EM GERAL - ATIVIDADES DE VIGILANCIA E SEGURANCA PRIVADA - ATIVIDADES DE LIMPEZA NAO ESPECIFICADAS ANTERIORMENTE (AS ATIVIDADES DE LIMPEZA E DE TRATAMENTO DE PISCINAS A ATIVIDADE DE LIMPEZA DE RUAS A ATIVIDADE DE LIMPEZA DE CAIXAS DE AGUA E CAIXAS DE GORDURA) - LOCACAO DE AUTOMOVEIS SEM CONDUTOR.**

A VISTA DA MODIFICAÇÃO ORA AJUSTADA CONSOLIDA-SE O CONTRATO SOCIAL COM A SEGUINTE REDAÇÃO:

CLAUSULA I - NOME EMPRESARIAL

A sociedade empresária gira sob o Nome Empresarial de **S C CONSTRUÇÕES LTDA**.



SÉTIMA ALTERAÇÃO E CONSOLIDAÇÃO DO CONTRATO SOCIAL DA SOCIEDADE EMPRESÁRIA LIMITADA, CONSTRUÇÕES LTDA, DE ACORDO COM A LEI Nº 10.406/2002- NOVO CODIGO CIVIL.



CLAUSULA II - SEDE

A sociedade tem sua sede na Rua Do Prado, nº 236, Bairro Centro, CEP: 65680000, Passagem Franca/MA.

CLAUSULA III - OBJETIVO SOCIAL

A sociedade empresária tem como objeto social: **CONSTRUCAO DE RODOVIAS E FERROVIAS - OBRAS DE URBANIZACAO - RUAS, PRACAS E CALCADAS - CONSTRUCAO DE EDIFICIOS - CONSTRUCAO DE INSTALACOES ESPORTIVAS E RECREATIVAS - OUTRAS OBRAS DE ENGENHARIA CIVIL NAO ESPECIFICADAS ANTERIORMENTE (A CONSTRUCAO DE ESTRUTURAS COM TIRANTES AS OBRAS DE CONTENCAO) - OBRAS DE TERRAPLENAGEM - INSTALACAO E MANUTENCAO ELETRICA - PERFURACAO E CONSTRUCAO DE POCOS DE AGUA - COMERCIO VAREJISTA DE MATERIAL ELETRICO - COMERCIO VAREJISTA DE MATERIAIS DE CONSTRUCAO EM GERAL - ATIVIDADES DE VIGILANCIA E SEGURANCA PRIVADA - ATIVIDADES DE LIMPEZA NAO ESPECIFICADAS ANTERIORMENTE (AS ATIVIDADES DE LIMPEZA E DE TRATAMENTO DE PISCINAS A ATIVIDADE DE LIMPEZA DE RUAS A ATIVIDADE DE LIMPEZA DE CAIXAS DE AGUA E CAIXAS DE GORDURA) - LOCACAO DE AUTOMOVEIS SEM CONDUTOR.**

CLAUSULA IV - DURAÇÃO E INICIO DAS ATIVIDADES

O início da atividade empresarial ocorreu em 27/01/2009, e seu prazo de duração é por tempo indeterminado.

CLAUSULA V - CAPITAL SOCIAL

A sociedade empresária tem um capital social de R\$ 500.000,00 (quinhentos mil reais), dividido em 500.000 (quinhentos mil) quotas, no valor unitário de R\$ 1,00 (um real) cada uma, integralizadas neste ato em moeda corrente do País, distribuído entre os sócios:

- a) **SALVADOR DA SILVA COELHO**, n.º de quotas 500.000, no valor de R\$ 500.000,00 (quinhentos mil reais), representando 100% do capital.

Parágrafo Único - Os sócios não responderão subsidiariamente pelas obrigações sociais, conforme estabelece o artigo 1.054 c/c o artigo 997, VIII, do Código Civil, Lei 10.406/2002.



SÉTIMA ALTERAÇÃO E CONSOLIDAÇÃO DO CONTRATO SOCIAL DA SOCIEDADE EMPRESARIA LIMITADA, S CONSTRUÇÕES LTDA, DE ACORDO COM A LEI Nº 10.406 DE 10/01/2002- NOVO CODIGO CIVIL.



CLAUSULA VI - DA RESPONSABILIDADE

Atendendo ao que dispõe a Lei 10.406/02 - Novo Código Civil, a responsabilidade do sócio é restrita ao valor das suas quotas e está limitada à importância total do capital social, respondendo solidariamente pela integralização do capital social.

CLAUSULA VII - DAS QUOTAS

As quotas da sociedade são indivisíveis e não poderão ser cedidas ou transferidas sem o expreso consentimento dos outros sócios, cabendo, em igualdade de preço e condições, o direito de preferência ao sócio que queira adquiri-las, formalizando, se realiza a cessão delas, alteração contratual pertinente.

CLAUSULA VIII - ADMINISTRAÇÃO

A administração da sociedade é exercida pelo sócio, **SALVADOR DA SILVA COELHO**, com os poderes e atribuições de representá-la em juízo ou fora dele, nas relações com terceiros, nas repartições públicas federais, estaduais e municipais, autarquias, estabelecimentos bancários, respondendo perante terceiros por todos os atos legais atinentes ao exercício das atividades da empresa, assinando isoladamente em todos os documentos necessários à gestão dos negócios, podendo inclusive nomear procuradores, desde que com prazo determinado e poderes específicos, autorizado o uso do nome empresarial, vedado, no entanto, em atividades estranhas ao interesse social ou assumir obrigações seja em favor de qualquer dos quotistas ou de terceiros, bem como onerar ou alienar bens imóveis da sociedade, sem autorização do outro sócio. (artigos 997, VI; 1.013, 1.015, 1064, CC/2002).

CLAUSULA IX - RETIRADA DE PRO-LABORE

O sócio no exercício da sociedade tem direito a uma retirada mensal a título de pró-labore, ajustada anualmente em comum acordo, dentro do limite estabelecido pela legislação do imposto de renda.

CLAUSULA X - EXERCÍCIO SOCIAL

Ao término de cada exercício social, em 31 de Dezembro de cada ano, o administrador prestará contas justificadas de sua administração, procedendo à elaboração do inventário, do balanço patrimonial e de resultado econômico, sendo que os lucros ou prejuízos verificados serão distribuídos ou suportados pelos sócios na proporção de suas quotas de capital.



SÉTIMA ALTERAÇÃO E CONSOLIDAÇÃO DO CONTRATO SOCIAL DA SOCIEDADE EMPRESÁRIA LIMITADA, S CONSTRUÇÕES LTDA, DE ACORDO COM A LEI Nº 10.406/2002- NOVO CODIGO CIVIL.



CLAUSULA XI - DAS FILIAIS

A sociedade não possui filial, podendo quando servir aos interesses, abrir ou fechar outras neste Estado ou em qualquer parte do território nacional, destacando para estas uma parte do capital social da matriz.

CLAUSULA XII - FALECIMENTO

No caso de falecimento ou interdição, dos sócios a sociedade não será dissolvida ou extinta, cabendo aos sócios remanescentes determinar o levantamento de um balanço especial nesta data, e se convier aos herdeiros do pré-morto, será lavrado um novo contrato com a inclusão destes com direitos legais, ou então, os herdeiros receberão todos os haveres, apurados até o balanço especial, em (24) parcelas iguais e sucessivas com acréscimos legais, vencendo-se a primeira após (60) dias da data do evento.

CLAUSULA XIII - DAS DELIBERAÇÕES.

As deliberações do sócio administrador serão tomadas em reunião, e o administrador dará preferência à forma estabelecida no Art. 1.072, parágrafo 3º do Código Civil, ou convocará o sócio consoante o disposto no parágrafo 2º do mesmo artigo.

CLAUSULA XIV - DECLARAÇÃO DE DESIMPEDIMENTO

O administrador declara, sob as penas da lei, de que não está impedido de exercer a administração da sociedade, por lei especial, ou em virtude de condenação criminal, ou por se encontrarem sob os efeitos dela, a pena que vede, ainda que temporariamente, o acesso a cargos públicos; ou por crime falimentar, de prevaricação, peita ou suborno, concussão, peculato, ou contra a economia popular, contra o sistema financeiro nacional, contra normas de defesa da concorrência, contra as relações de consumo, fé pública, ou a propriedade.

CLAUSULA XV - NORMAS CONTRATUAIS OMISSAS

Sobre os casos não regulados neste contrato, deverão ser aplicadas as disposições legais constantes da Lei 10.406/ de 10 de Janeiro de 2002 - Novo Código Civil.

CLAUSULA XVI - FORO

Fica eleito o Foro da Comarca de Passagem Franca/MA, para qualquer ação fundada neste contrato, renunciando-se a qualquer outro por muito especial que seja.



Página 5 de 6
SÉTIMA ALTERAÇÃO E CONSOLIDAÇÃO DO CONTRATO SOCIAL DA SOCIEDADE EMPRESARIA LIMITADA, S C CONSTRUÇÕES LTDA, DE ACORDO COM A LEI Nº 10.406 DE 10/01/2002- NOVO CODIGO CIVIL.

E por se acharem em perfeito acordo, em tudo quanto neste instrumento particular foi lavrado, obrigam-se a cumprir o presente contrato, assinando-o, em um exemplar destinado ao registro e arquivamento na Junta Comercial do Estado do Maranhão



Passagem Franca/MA, 13 de maio de 2021.

SALVADOR DA SILVA COELHO
Sócio - Administrador



ASSINATURA ELETRÔNICA

Certificamos que o ato da empresa S C CONSTRUÇÕES LTDA consta assinado digitalmente por:



IDENTIFICAÇÃO DO(S) ASSINANTE(S)	
CPF	Nome
26801450387	SALVADOR DA SILVA COELHO

JUCEMA

CERTIFICO O REGISTRO EM 17/05/2021 14:18 SOB Nº 20210639024.
PROTOCOLO: 210639024 DE 17/05/2021.
CÓDIGO DE VERIFICAÇÃO: 12103441466. CNPJ DA SEDE: 10674296000119.
NIRE: 31100662293. COM EFEITOS DO REGISTRO EM: 17/05/2021.
S C CONSTRUÇÕES LTDA

LÍLIAM THERESA RODRIGUES MENDONÇA
SECRETÁRIA-GERAL
www.empresafacil.ms.gov.br

 REPÚBLICA FEDERATIVA DO BRASIL CADASTRO NACIONAL DA PESSOA JURÍDICA			
NÚMERO DE INSCRIÇÃO 10.676.296/0001-19 MATRIZ	COMPROVANTE DE INSCRIÇÃO E DE SITUAÇÃO CADASTRAL		DATA DE ABERTURA 27/01/2009
NOME EMPRESARIAL S C CONSTRUCOES LTDA			
TÍTULO DO ESTABELECIMENTO (NOME DE FANTASIA) *****			PORTE EPP
CÓDIGO E DESCRIÇÃO DA ATIVIDADE ECONÔMICA PRINCIPAL 42.11-1-01 - Construção de rodovias e ferrovias			
CÓDIGO E DESCRIÇÃO DAS ATIVIDADES ECONÔMICAS SECUNDÁRIAS 41.20-4-00 - Construção de edifícios 42.13-8-00 - Obras de urbanização - ruas, praças e calçadas 42.99-5-01 - Construção de instalações esportivas e recreativas 42.99-5-99 - Outras obras de engenharia civil não especificadas anteriormente 43.13-4-00 - Obras de terraplenagem 43.21-5-00 - Instalação e manutenção elétrica 43.99-1-05 - Perfuração e construção de poços de água 47.42-3-00 - Comércio varejista de material elétrico 47.44-0-99 - Comércio varejista de materiais de construção em geral 77.11-0-00 - Locação de automóveis sem condutor 80.11-1-01 - Atividades de vigilância e segurança privada 81.29-0-00 - Atividades de limpeza não especificadas anteriormente			
CÓDIGO E DESCRIÇÃO DA NATUREZA JURÍDICA 206-2 - Sociedade Empresária Limitada			
LOGRADOURO R DO PRADO	NÚMERO 236	COMPLEMENTO *****	
CEP 65.680-000	BARRIO/DISTRITO CENTRO	MUNICÍPIO PASSAGEM FRANCA	UF MA
ENDEREÇO ELETRÔNICO		TELEFONE (99) 8402-8525	
ENTE FEDERATIVO RESPONSÁVEL (EFR) *****			
SITUAÇÃO CADASTRAL ATIVA		DATA DA SITUAÇÃO CADASTRAL 27/01/2009	
MOTIVO DE SITUAÇÃO CADASTRAL			
SITUAÇÃO ESPECIAL *****		DATA DA SITUAÇÃO ESPECIAL *****	



Aprovado pela Instrução Normativa RFB nº 1.863, de 27 de dezembro de 2018.

Emitido no dia 31/03/2022 às 08:06:22 (data e hora de Brasília).

Página: 1/1



Consulta Quadro de Sócios e Administradores - QSA

CNPJ:

10.676.296/0001-19

NOME EMPRESARIAL:

S C CONSTRUCOES LTDA

CAPITAL SOCIAL:

R\$500.000,00 (Quinhentos mil reais)

O Quadro de Sócios e Administradores(QSA) constante da base de dados do Cadastro Nacional da Pessoa Jurídica (CNPJ) é o seguinte:

Nome/Nome Empresarial:

SALVADOR DA SILVA COELHO

Qualificação:

49-Sócio-Administrador

Para informações relativas à participação no QSA, acessar o e-CAC com certificado digital ou comparecer a uma unidade da RFB.

Emitted on dia 31/05/2023 às 08:05 (data e hora de Brasília).



SINTEGRA/ICMS
 ESTADO DO MARANHÃO
 CONSELHO FISCAL DO ICMS DO ESTADO DO MARANHÃO

SECRETARIA DE FISCALIA



Resultado da Consulta SINTEGRA/ICMS

IDENTIFICAÇÃO

CGC: 10.676.296/0001-19 **Inscrição Estadual:** 12.312404-2
Razão Social: S C CONSTRUTORA+ES LTDA
Regime Apuração: NORMAL

ENDEREÇO

Logradouro: RUA DO PRADO
Número: 236 **Complemento:**
Bairro: CENTRO
Município: PASSAGEM FRANCA UF: MA
CEP: 65680000 **DDD:** **Telefone:**

INFORMAÇÕES COMPLEMENTARES

CNAE Principal: 4211101 - CONSTRUÇÃO DE RODOVIAS E FERROVIAS

CNAEs Secundários

Código	Descrição CNAE
7711000	LOCAÇÃO DE AUTOMÓVEIS SEM CONDUTOR
8011101	ATIVIDADES DE VIGILÂNCIA E SEGURANÇA PRIVADA
4120400	CONSTRUÇÃO DE EDIFÍCIOS
4321500	INSTALAÇÃO E MANUTENÇÃO ELÉTRICA
4213600	OBRAS DE URBANIZAÇÃO - RUAS, PRAÇAS E CALÇADAS
4299501	CONSTRUÇÃO DE INSTALAÇÕES ESPORTIVAS E RECREATIVAS
4299590	OUTRAS OBRAS DE ENGENHARIA CIVIL NÃO ESPECIFICADAS ANTERIORMENTE
4313400	OBRAS DE TERRAPLENAGEM
8129000	ATIVIDADES DE LIMPEZA NÃO ESPECIFICADAS ANTERIORMENTE
4399105	PERFURAÇÃO E CONSTRUÇÃO DE POÇOS DE ÁGUA
4742300	COMÉRCIO VAREJISTA DE MATERIAL ELÉTRICO
4744099	COMÉRCIO VAREJISTA DE MATERIAIS DE CONSTRUÇÃO EM GERAL

Situação Cadastral Vigente: HABILITADO

Data desta Situação Cadastral: 19/11/2019

OBRIGAÇÕES

IRF a partir de (CNAE's): 10/02/2011 - (Devido emissão voluntária),
 EDF a partir de: 01/01/2013, 01/01/2013, 01/01/2013,
 CTE a partir de:

Observação: Os dados acima estão baseados em informações fornecidas pelo próprio contribuinte cadastrado. Não valem como certidão de sua efetiva existência de fato e de direito, não são oponíveis à Fazenda e nem excluem a responsabilidade tributária derivada de operações com ele ajustadas.

Data da Consulta: 31/03/2022

Número da Consulta:

[Nova Consulta](#) [Imprimir](#)

Desenvolvido pela Sefaz/COTEC - 2005-2012

[Handwritten signatures and initials in blue ink]



PREFEITURA DE PASSAGEM FRANCA

FICHA CADASTRAL MUNICIPAL

IDENTIFICAÇÃO:

RAZÃO SOCIAL: S C CONSTRUÇÕES LTDA - EPP
INSCRIÇÃO MUNICIPAL: 0135
CNPJ: 10.676.296/0001-19
PORTE: EPP

ENDEREÇO:

ENDEREÇO: RUA DO PRADO Nº 236 – CENTRO
BAIRRO: CENTRO
MUNICÍPIO: PASSAGEM FRANCA UF: MA
CEP: 65.680-000 FONE: 99 98402-8525

CNAE PRINCIPAL: 4211101-CONSTRUÇÃO DE RODOVIAS E FERROVIAS
--

CODIGO	DESCRIÇÃO CNAE
41.20-4-00	CONSTRUÇÃO DE EDIFÍCIOS
42.13-8-00	OBRAS E URBANIZAÇÃO DE RUAS, PRAÇAS E CALÇADAS
42.99-5-01	CONSTRUÇÃO E INSTALAÇÃO ESPORTIVAS E RECREATIVAS
42.99-5-01	CONSTRUÇÃO E INSTALAÇÃO ESPORTIVAS E RECREATIVAS
42.99-5-99	OUTRAS OBRAS DE ENGENHARIA CIVIL NÃO ESPECIFICADA ANTERIORMENTE
43.13-4-00	OBRAS DE TERRAPLENAGEM
43.21-5-00	INSTALAÇÃO E MANUTENÇÃO ELETRICA
43.99-1-05	PERFURAÇÃO E CONSTRUÇÃO DE POÇOS DE AGUA
47.42-3-00	COMERCIO VAREJISTA DE MATERIAL ELETRICO
47.44-0-99	COMERCIO VAREJISTA DE MATERIAIS DE CONSTRUÇÃO EM GERAL
77.11-0-00	LOCAÇÃO DE AUTOMOVEIS SEM CONDUTOR
80.11-1-01	ATIVIDADE DE VIGILANCIA E SEGURANÇA PRIVADA
81.29-0-00	ATIVIDADE DE LIMPEZA NÃO ESPECIFICADAS ANTERIORMENTE

CODIGO E DESCRIÇÃO DA NATUREZA JURIDICA: 206-2: SOCIEDADE EMPRESARIA LTDA
SITUAÇÃO CADASTRAL: ATIVA
DATA DA SITUAÇÃO CADASTRAL: 04/04/2022

Obs. A presente Ficha Cadastral tem validade de 120(cento vinte) dias a contar da data de sua emissão.

Passagem Franca – Ma 04 de Abril de 2022.

Thelys Andrade Noleto Pessoa
 Thelys Andrade Noleto Pessoa
 Sec. Adm. Finanças

[Handwritten signature]

Pça. Presidente Médici, n.º 503 – Centro CEP. 65.680-000
 Telefone: (99) 3859-1212 e-mail:
 CNPJ:10.438.570/0001-11



v3.0 - Dautim Blockchain Documentos Digitais e Serviços Ltda EPP certifica em 04/04/2022 16:46:57 que o documento de hash (SHA-256)
 6d54477b1d58050eb179d0d17438e223810ac90fe9e841e51c29566f3 foi validado em 04/04/2022 16:19:37 através da transação blockchain
 0c36405d0c0983c67386417e6d70e452d95e9b0c1a4130756e01416317e02b9f e pode ser verificado em <https://www.dautim.com/verifycheck> (NID: 58275)





**GOVERNO DO ESTADO DO MARANHÃO
SECRETARIA DE ESTADO DA FAZENDA**



CERTIDÃO NEGATIVA DE DÉBITO

Nº Certidão: 011499/22

Data da

30/01/2022 11:26:27

Inscrição Estadual: 123124042

CPF/CNPJ: 10676296000119

Razão Social: S C CONSTRUAES LTDA

Endereço: RUA DO PRADO, 236 CEP: 65680000 - CENTRO

Telefone:

Município: PASSAGEM FRANCA

UF: MA

Certificamos que, após a realização das consultas procedidas no sistema desta Secretaria, substanciado pelos artigos 240 a 242, da lei nº 7.799, de 19/12/2002 e disposto no artigo 205 da lei nº 5.172, de 25 de outubro de 1966 (Código Tributário Nacional), não constam débitos relativos aos tributos estaduais, administrados por esta Secretaria, em nome do sujeito passivo acima identificado. Ressalvado, todavia, à Fazenda Pública Estadual o direito da cobrança de dívidas que venham a ser apuradas e não alcançadas pela decadência.

Validade da Certidão: 120 (cento e vinte) dias: 30/05/2022.

A autenticidade desta certidão deverá ser confirmada no endereço:

<http://portal.sefaz.ma.gov.br/>, clicando no item "Certidões" e em seguida em "Validação de Certidão Negativa de Débito".

CERTIDÃO EMITIDA GRATUITAMENTE.

Data Impressão: 01/02/2022 05:37:04

18



**GOVERNO DO ESTADO DO MARANHÃO
SECRETARIA DE ESTADO DA FAZENDA**

CERTIDÃO NEGATIVA DE DÍVIDA ATIVA

Nº Certidão: 013788/22

Data da

26/02/2022 07:50:08

Inscrição Estadual: 123124042

CPF/CNPJ: 10676296000119

Razão Social: S C CONSTRUAAES LTDA

Endereço: RUA DO PRADO, 236 CEP: 65680000 - CENTRO

Telefone: null

Município: PASSAGEM FRANCA

UF: MA

Certificamos que, após a realização das consultas procedidas no sistema desta Secretaria e na forma do disposto do artigo 156, da lei nº 2.231, de 29/12/1962, substanciado pelos artigos 240 a 242 da lei nº 7.799, de 19/12/2002, bem como prescreve o artigo 205 da lei nº 5.172, de 25 de outubro de 1966 (Código Tributário Nacional) não constam débitos inscritos na Dívida Ativa, em nome do sujeito passivo acima identificado.

Validade da Certidão: 120 (cento e vinte) dias: 26/06/2022.

A autenticidade desta certidão deverá ser confirmada no endereço:
<http://portal.sefaz.ma.gov.br/>, clicando no item "Certidões" e em seguida em "Validação de Certidão Negativa de Dívida Ativa".

CERTIDÃO EMITIDA GRATUITAMENTE.

Data Impressão: 26/02/2022 07:50:08



CERTIDÃO NEGATIVA DE DÉBITOS

CERTIFICADO DE PROVA DE AUTENTICIDADE ELETRÔNICA

VALIDADE: 25.06.2022

Certificamos a quem interessar possa que **S C CONSTRUÇÕES LTDA**,
Inscrito no CNPJ nº 10.676.296/0001-19, situado na Rua do Predo, 236, Bairro Centro -
Passagem Franca – MA, **NADA DEVE** a Secretaria Municipal de Finanças, **ressalvados**
débitos em apuração por este setor de acordo consta em nossos registros, até a
presente data, eu Antônio Reinaldo Fernandes Pessoa, Tesoureiro, Fiscalização,
Arrecadação e Tributos, fiz busca, constatei e certifico.

Passagem Franca – MA, 25 de Março de 2022



Antônio Reinaldo Fernandes Pessoa

Pça. Presidente Médici, n.º 503 – Centro CEP. 65.680-000
Telefax: (99) 3558-1212 e-mail: gmpassagemfranca@bol.com.br
CNPJ:10.438.570/0001-11



CERTIDÃO NEGATIVA DE DÍVIDA ATIVA

CERTIFICADO DE PROVA DE AUTENTICIDADE ELETRÔNICA

VALIDADE: 25.06.2022

Certificamos a quem interessar possa que **S C CONSTRUÇÕES LTDA**
Inscrito no CNPJ nº **10.676.296/0001-19**, situado na Rua do Prado, 236, Bairro Centro -
Passagem Franca – MA, **NADA DEVE** a Secretaria Municipal de Finanças, ressalvados
débitos em apuração por este setor de acordo consta em nossos registros, até a
presente data, eu **Antônio Reinaldo Fernandes Pessoa**, Tesoureiro, Fiscalização,
Arrecadação e Tributos, fiz busca, constatei e certifico.

Passagem Franca – MA, 25 de Março 2022.

Antônio Reinaldo Fernandes Pessoa

Pça. Presidente Médici, n.º 503 – Centro CEP. 65.680-000
Telefax: (99) 3558-1212 e-mail: gmpassagemfranca@bol.com.br
CNPJ:10.438.570/0001-11



Voltar

Imprimir

CAIXA
CAIXA ECONÔMICA FEDERAL**Certificado de Regularidade
do FGTS - CRF**

Inscrição: 10.676.296/0001-19
Razão Social: S C CONSTRUÇÕES LTDA
Endereço: RUA DO PADRO 236 / CENTRO / PASSAGEM FRANCA / MA / 65680-000

A Caixa Econômica Federal, no uso da atribuição que lhe confere o Art. 7, da Lei 8.036, de 11 de maio de 1990, certifica que, nesta data, a empresa acima identificada encontra-se em situação regular perante o Fundo de Garantia do Tempo de Serviço - FGTS.

O presente Certificado não servirá de prova contra cobrança de quaisquer débitos referentes a contribuições e/ou encargos devidos, decorrentes das obrigações com o FGTS.

Validade: 25/03/2022 a 23/04/2022

Certificação Número: 2022032501011253678001

Informação obtida em 31/03/2022 15:47:23

A utilização deste Certificado para os fins previstos em Lei esta condicionada a verificação de autenticidade no site da Caixa:
www.caixa.gov.br





PODER JUDICIÁRIO
JUSTIÇA DO TRABALHO



CERTIDÃO NEGATIVA DE DÉBITOS TRABALHISTAS

Nome: S C CONSTRUCOES LTDA (MATRIZ E FILIAIS)

CNPJ: 10.676.296/0001-19

Certidão nº: 7854739/2022

Expedição: 09/03/2022, às 08:57:16

Validade: 05/09/2022 - 180 (cento e oitenta) dias, contados da data de sua expedição.

Certifica-se que **S C CONSTRUCOES LTDA (MATRIZ E FILIAIS)**, inscrito(a) no CNPJ sob o nº **10.676.296/0001-19**, **NÃO CONSTA** como inadimplente no Banco Nacional de Devedores Trabalhistas.

Certidão emitida com base nos arts. 642-A e 883-A da Consolidação das Leis do Trabalho, acrescentados pelas Leis ns.º 12.440/2011 e 13.467/2017, e no Ato 01/2022 da CGJT, de 21 de janeiro de 2022. Os dados constantes desta Certidão são de responsabilidade dos Tribunais do Trabalho.

No caso de pessoa jurídica, a Certidão atesta a empresa em relação a todos os seus estabelecimentos, agências ou filiais.

A aceitação desta certidão condiciona-se à verificação de sua autenticidade no portal do Tribunal Superior do Trabalho na Internet (<http://www.tst.jus.br>).

Certidão emitida gratuitamente.

INFORMAÇÃO IMPORTANTE

Do Banco Nacional de Devedores Trabalhistas constam os dados necessários à identificação das pessoas naturais e jurídicas inadimplentes perante a Justiça do Trabalho quanto às obrigações estabelecidas em sentença condenatória transitada em julgado ou em acordos judiciais trabalhistas, inclusive no concernente aos recolhimentos previdenciários, a honorários, a custas, a emolumentos ou a recolhimentos determinados em lei; ou decorrentes de execução de acordos firmados perante o Ministério Público do Trabalho, Comissão de Conciliação Prévia ou demais títulos que, por disposição legal, contiver força executiva.



MINISTÉRIO DO TRABALHO E PREVIDÊNCIA
SECRETARIA DE TRABALHO
Coordenação-Geral de Recursos

CERTIDÃO DE DÉBITOS TRABALHISTAS
NEGATIVA



EMPREGADOR: S C CONSTRUCOES LTDA

INSCRIÇÃO: 10.676.296/0001-19

DATA E HORA DA EMISSÃO: 18/03/2022, às 15:52:39, conforme horário oficial de Brasília

CERTIFICA-SE, de acordo com as informações registradas no sistema de Controle de Processos de Multas e Recursos que, nesta data, **NÃO CONSTAM** débitos decorrentes de autuações em face do empregador acima identificado.

1. Esta certidão abrange todos os estabelecimentos do empregador.
2. A presente certidão não modifica a situação do empregador que conste do cadastro previsto na Portaria Interministerial MTE/SDH n° 2, de 12 de maio de 2011, que disciplina o Cadastro de Empregadores que tenham submetido trabalhadores a condições análogas a de escravo.
3. Conforme artigo 5º, parágrafo único da Portaria MTE n° 1.421/2014, a certidão ora instituída refletirá sempre a última situação ocorrida em cadastros administrativos pelo emitente, de modo que, havendo processos enviados à Procuradoria da Fazenda Nacional - PFN, quanto a estes, poderá ser obtida certidão específica perante aquele órgão, visando a demonstrar a situação atualizada dos mesmos.
4. Expedida com base na Portaria MTE n° 1.421, de 12 de setembro de 2014. Emitida gratuitamente.



Dados para conferência da autenticidade desta certidão:

Endereço: <https://eprocesso.sit.trabalho.gov.br/Certidao/Validar>

Código: EKQERZP7NA

A autenticidade também pode ser verificada a partir do QR Code ao lado.

(Assinaturas manuscritas em azul)



ESTADO DO MARANHÃO
PREFEITURA MUNICIPAL DE PASSAGEM FRANCA
SECRETARIA MUNICIPAL DA FAZENDA
DEPARTAMENTO DE RECEITA



ALVARÁ

DE LICENÇA LOCALIZAÇÃO
E FUNCIONAMENTO
EXERCÍCIO 2022.

Nome Empresarial: S C CONSTRUÇÕES LTDA

Nome Fantasia: S C CONSTRUÇÕES

CNPJ/CPF: 10.676.296/0001-19

Código e descrição da atividade econômica principal:

42.11-1-01 - Construção de rodovias e ferrovias

Código e descrição da atividade secundária:

43.13-4-00 - Obras de terraplenagem

43.99-1-05 - Perfuração e construção de poços de água

41.20-4-00 - Construção de edifícios

42.99-5-01 - Construção de instalações esportivas e recreativas

42.13-8-00 - Obras de urbanização - ruas, praças e calçadas

42.99-5-99 - Outras obras de engenharia civil não especificadas anteriormente

43.21-5-00 - Instalação e manutenção elétrica

81.29-0-00 - Atividades de limpeza não especificadas anteriormente

80.11-1-01 - Atividades de vigilância e segurança privada

47.44-0-99 - Comércio varejista de materiais de construção em geral

47.42-3-00 - Comércio varejista de material elétrico

Código e descrição da natureza jurídica:

206-2 - Sociedade Empresária Limitada

Endereço: R DO PRADO, 236 - CENTRO

Município: Passagem Franca

UF: MA

CEP: 65.680-000

Inscrição Municipal: 0135

Local e data: Município de Passagem Franca, 03 de janeiro de 2022

Vencimento: 31 de Dezembro de 2022

Antonio Reinaldo Fernandes Pessoa

O presente ALVARÁ deverá ser afixado em local bem visível a fiscalização do departamento de Administração Financeira Municipal.

Praça Presidente Médici, 503 – Centro – CEP: 65.680-000 – Passagem Franca – MA.
Fone/Fax: (99) 3558-1212





ESTADO DO MARANHÃO
PODER JUDICIÁRIO
JUÍZO DE DIREITO DA COMARCA DE PASSAGEM FRANCA
DISTRIBUIÇÃO

CERTIDÃO

CERTIFICO, na qualidade de Servidora Judicial que, dando buscas nos Livros de Distribuição de Feitos Cíveis, desta Comarca, verifiquei a **INEXISTÊNCIA** de **DISTRIBUIÇÃO DE AÇÕES DE FALÊNCIA, CONCORDATA OU RECUPERAÇÃO JUDICIAL**, em desfavor de **S. C. CONSTRUCÕES LTDA**, com **CNPJ nº 10.676.296/0001-19**, localizada na Rua do Prado, nº 236, Centro, Passagem Franca-MA, CEP: 65.680-000. O referido é verdade e dou fé. PASSAGEM FRANCA-MA, 18 de abril de 2022. Eu, *Francisca Nide Pereira da Silva*, Servidora Judicial matrícula 197830, fiz a pesquisa, digitei, subscrevi e vai assinada pelo Secretário Judicial.

Francisca Nide Pereira da Silva
Secretário Judicial
Mat. 196052



1. Esta certidão tem validade de sessenta (60) dias, conforme Art. 198 do Código de Normas da CGJ.
2. Esta certidão é emitida em uma única via, sem rasuras e mediante assinatura do servidor (art. 199 CN).

Fórum "Des. Carlos César de Bernido Martins"
Rua Joaquim Tinoco, s/n - Centro
Passagem Franca-MA
CEP: 65680-000
Fone/Fax: (98) 3558-1331

Scanned with CamScanner



26



TERMO DE ABERTURA

LIVRO DIÁRIO

Nº de Ordem 4

Contém este livro 164 FOLHA(s) numeradas eletronicamente do número 1 a 164 e servirá de Livro Diário, referente à movimentação contábil do período compreendido entre 01/01/2020 a 31/12/2020 sendo a data de Encerramento do Exercício Social dia 31/12/2020 e obtidas através de processamento eletrônico com os lançamentos das operações próprias do estabelecimento abaixo identificado.

Nome : S C CONSTRUCOES LTDA
 Endereço : RUA DO PRADO, 236
 Bairro : CENTRO
 C.E.P. : 65680-000
 Cidade : PASSAGEM FRANCA / MA

Registrado em JUCEMA
 sob nº 21200662233

Arquivado em 27/01/2009

Inscrição Estadual nº 123124042
 C.N.P.J. nº 10.676.296/0001-19

Passagem Franca/MA, 01 de Janeiro de 2020

ISAIAS ANRAFEL SÁ COUTINHO FERREIRA BEZERRA
 Contador
 C.P.F.: 042.876.183-50
 R.G.: 02842975200405SP/MA
 C.R.C.: MA-012773/D

SALVADOR DA SILVA COELHO
 401 Titular Pessoa Física
 C.P.F.: 288.014.503-87
 R.G.: 05255597201446E6P/MA

**BALANÇO PATRIMONIAL****S C CONSTRUCOES LTDA**

0048

RUA DO PRADO, 236 - CENTRO - CEP : 65660-000

PASSAGEM FRANCA / MA

CNPJ : 10.676.296/0001-19

Local de Registro : JUCEMA

Período de Movimento : JANEIRO/2020 a DEZEMBRO/2020

Inscrição Estadual : 123124042

Data de Registro : 27/01/2009

Número de Registro: 21200662233

Folha: 1

ATIVO

CIRCULANTE	3.856.192,14 D
DISPONIVEL	3.555.764,78 D
CAIXA	3.428.563,13 D
CAIXA MATRIZ	3.428.563,13 D
BANCOS CONTA MOVIMENTO	127.201,65 D
BANCO DO BRASIL	127.201,65 D
CREDITOS	95.793,36 D
CONTAS A RECEBER	95.793,36 D
CONTRATOS A RECEBER	257.427,36 D
ESTOQUES	45.000,00 D
ESTOQUES DE MERCADORIAS	45.000,00 D
ESTOQUE DE MERC APLIC NA PREST DE SERV	45.000,00 D
ATIVO NAO CIRCULANTE	867.005,94 D
NAO CIRCULANTE	204.099,59 D
CONTAS A RECEBER	204.099,59 D
DUPLICATAS A RECEBER	154.099,59 D
VALORES A RECEBER	50.000,00 D
INVESTIMENTOS	153.147,41 D
PARTICIPAÇÃO SOCIETARIAS	153.147,41 D
APLICAÇÕES A L PRAZO	162.147,41 D

eu, responsável legal desta empresa assumo toda responsabilidade
 das informações prestadas e da guarda de toda documentação.

Reconhecemos a exatidão do presente BALANÇO PATRIMONIAL, totalizando tanto no Ativo como na soma do Passivo com o Patrimônio Líquido,
 a importância de

RS 4.725.201,08 (Quatro Milhões e Setecentos e Vinte e Cinco Mil e Duzentos e Um Reais e Oito Centavos)

PASSAGEM FRANCA, 31 de DEZEMBRO de 2020

ISAÍAS ANRAFEL SÁ COUTINHO FERREIRA BEZERRA
 CONTADOR
 C.P.F. 042.676.183-60 RG 028426732004085P/MA
 C.R.C. MA-012773/0

BALVADOR DA SILVA COELHO
 401 Titular Pessoa Física
 C.P.F. 269.014.603-87
 R.G. 052553872014486SP/MA

JB

BALANÇO PATRIMONIAL



Página 2 de 14

S C CONSTRUCOES LTDA

RUA DO PRADO, 235 - CENTRO - CEP | 65660-000

PASSAGEM FRANÇA / MA

CNPJ - 10.576.298/0001-19

Local de Registro : JUCEMA

Período de Movimento : JANEIRO/2020 a DEZEMBRO/2020

Inscrição Estadual : 123124042

Data de Registro : 27/01/2009

Número de Registro: 2420062233

Folha: 2

IMOBILIZADO	500,761,94 D
IMOBILIZADO EM USO	580,167,26 D
VEICULOS	70.000,00 D
BENS MOVEIS	331,041,24 D
BENS IMOVEIS	179,156,02 D
DEPRECIACÖES ACUMULADAS	79,435,32 C
(-) DEPREC. ACUMULADAS DE VEICULOS	22,500,00 C
(-) DEPREC. ACUM. MOV. E UTENSILIOS	56,935,32 C
TOTAL DO ATIVO	4,725,201,08 D

PASSIVO

CIRCULANTE	121,255,76 C
FORNECEDORES GERAIS	95,214,67 C
FORNECEDORES	95,214,67 C
FORNECEDOR	95,214,67 C
OBRIGACÖES TRABALHISTAS	24,365,43 C
OBRIGACÖES COM PESSOAL	14,966,19 C
SALARIOS A PAGAR	10,175,00 C
HONORARIOS A PAGAR	600,00 C
RESCISÖES A PAGAR	2,293,19 C
HONORARIOS ADVOGADO A PAGAR	600,00 C
HONORARIOS ENGENHEIRO CIVIL A PAGAR	1,300,00 C
ENCARGOS SOCIAIS A RECOLHER	9,367,24 C
INSS A RECOLHER	4,407,16 C
FGTS A RECOLHER	958,08 C

eu, responsável legal desta empresa assumo toda responsabilidade das informações prestadas e da guarda de toda documentação.

Reconhecemos a exatidão do presente BALANÇO PATRIMONIAL, totalizando tanto no Ativo como na soma do Passivo com o Patrimônio Líquido a importância de:

R\$ 4.725.201,08 (Quatro Milhões e Setecentos e Vinte e Cinco Mil e Duzentos e Um Reais e Oito Centavos)

PASSAGEM FRANÇA, 31 de DEZEMBRO de 2020

IBIRIAS ANRAPEL SÁ COUTINHO FERREIRA BEZERRA
CONTADOR
C.P.F. 042.579.183-50 RG: 028428752004055/MA
C.R.C. MA-0127730

SALVADOR DA SILVA COELHO
401 Tduler Pessoa Física
C.P.F. 268.014.503-87
R.G. 05255697201446/MA

BALANÇO PATRIMONIAL**S C CONSTRUCOES LTDA**

0048

RUA DO PRADO, 236 - CENTRO - CEP.: 65580-000

PASSAGEM FRANCA / MA

CNPJ: 10.676.296/0001-19

Local de Registro: JUCEMA

Período de Movimento: JANEIRO/2020 a DEZEMBRO/2020

Inscrição Estadual: 123124042

Data de Registro: 27/01/2009

Número de Registro: 21200652233

Fórmula 3E

CONTRIBUIÇÃO CONFEDERATIVA A RECOLHER	4.032,00 C
OUTRAS OBRIGAÇÕES	1.675,00 C
CONTAS A PAGAR	1.675,00 C
SERV. DE TELECOMUNICAÇÕES	300,00 C
ÁGUA E ESGOTO APAGAR	78,00 C
ENERGIA ELÉTRICA A PAGAR	1.206,70 C
PASSIVO NÃO CIRCULANTE	130.354,28 C
EXIGÍVEL A LONGO PRAZO	130.354,28 C
EMPRESTIMOS E FINANCIAMENTOS	130.354,28 C
FINANCIAMENTOS	130.354,28 C
PATRIMÔNIO LÍQUIDO	4.473.591,04 C
CAPITAL SOCIAL	500.000,00 C
CAPITAL SOCIAL SUBSCRITO	500.000,00 C
CAPITAL SOCIAL	500.000,00 C
LÚCRO OU PREJUÍZO NO EXERCÍCIO	3.510.365,81 C
LÚCRO NO EXERCÍCIO	3.510.365,81 C
LÚCRO NO PERÍODO	3.510.365,81 C
RESERVAS DE LUCROS	463.225,23 C
RESERVAS DE LUCROS	463.225,23 C
RESERVA PARA CONTINGÊNCIA	247.524,68 C
RESERVA ESTATUTÁRIA	115.700,55 C
RESERVA LEGAL	100.000,00 C

eu, responsável legal desta empresa assumo toda responsabilidade das informações prestadas e da guarda de toda documentação.

Reconhecemos a exatidão do presente BALANÇO PATRIMONIAL, totalizando tanto no Ativo como na soma do Passivo com o Patrimônio Líquido, a importância de

R\$ 4.725.261,08 (Quatro Milhões e Setecentos e Vinte e Cinco Mil e Duzentos e Um Reais e Oito Centavos)

PASSAGEM FRANCA/MA, 31 de DEZEMBRO de 2020

IBAIAS ANRAEL SÁ COUTINHO FERREIRA BEZERRA
CONTADOR
C.P.F. 042.678.183-50 - RG: 028429752004055P/MA
C.R.C. MA-01277310

SALVADOR DA SILVA COELHO
401 Titular Pessoa Física
C.P.F. 285.014.503-87
R.G. 052555972014-5/ESP/MA



BALANÇO PATRIMONIAL

S C CONSTRUCOES LTDA		0046
RUA DO PRADO, 236 - CENTRO - CEP : 65580-000		
PASSAGEM FRANCA / MA		
CNPJ : 10.576.296/0001-19		
Inscrição Estadual : 123124042	Date de Registro : 27/01/2009	Número de Registro: 21200662233
Local de Registro : JUCEMA		Folha 4
Período de Movimento : JANEIRO/2020 a DEZEMBRO/2020		
TOTAL DO PASSIVO		4.725.201,08 C

eu responsável legal desta empresa assumo toda responsabilidade das informações prestadas e da guarda de toda documentação.

Reconhecemos a exatidão do presente BALANÇO PATRIMONIAL, totalizando tanto no Ativo como na soma do Passivo com o Patrimônio Líquido, a importância de:

R\$ 4.725.201,08 (Quatro Milhões e Setecentos e Vinte e Cinco Mil e Duzentos e Um Reais e Oito Centavos)

PASSAGEM FRANCA/MA, 31 de DEZEMBRO de 2020

ISAÍAS ANRAFEL SÁ COUTINHO FERREIRA BEZERRA
 CONTADOR
 C.P.F. : 042.579.183-50 - RG : 023426752004055P/MA
 C.R.C. : MA-012773/0

BALVADOR DA SILVA COELHO
 401 Titular Pessoa Física
 C.P.F. : 288.914.503-67
 R.G. : 05255597201445ESP/MA

DEMONSTRAÇÃO DO RESULTADO DO EXERCÍCIO EM 31/12/2020

S C CONSTRUCOES LTDA

RUA DO PRADO, 238 - CENTRO CEP: 85689-000

PASSAGEM FRANCA / MA

CNPJ / CEI : 10.676.296/0001-19

Inscrição Estadual: 123124042

Local de Registro: JUCEMA

Data do Registro: 27/01/2009

Nº do Registro: 21200662233

Período Movimento: JANEIRO/2020 a DEZEMBRO/2020

FOLHA 5



Receita Bruta de vendas e/ou serviços		
RECEITAS DE PRESTAÇÃO DE SERVIÇOS		
SERVIÇOS PRESTADOS	3.419.622,14	3.419.622,14
(*) Receita Líquida de Vendas e/ou Serviços		3.419.622,14
(-) Custos de bens e/ou serviços vendido		
CUSTOS DE VENDAS E SERVIÇOS		
CUSTO DAS MERCADORIAS VENDIDAS (CMV)	161.634,00	161.634,00
(*) Lucro Bruto		3.257.988,14
(-) Despesas Operacionais		
DESPESAS COM PESSOAL / MÃO-DE-OBRA		
SALÁRIOS	122.100,00	
RESCISÃO DE CONTRATO	27.518,28	
HONORÁRIOS ADVOGADO	7.200,00	
HONORÁRIOS ENGENHEIRO CIVIL	15.600,00	172.418,28
DESPESAS ADMINISTRATIVAS		
TELEFONE	4.472,05	
ENERGIA ELETRICA	14.104,88	
HONORÁRIOS CONTÁBEIS	7.200,00	
ÁGUA E ESGOTO	938,00	
DESPESAS COM DEPRECIAÇÃO	9.000,00	36.712,74
DESPESAS TRIBUTARIAS		
ISS	170.881,10	
IRPJ - IMPOSTO DE RENDA PJ	41.035,47	212.010,57
DESPESAS FINANCEIRAS		
TARIFAS BANCARIAS	217.656,90	217.656,90
(*) Lucro Operacional antes do Resultado Financeiro		2.620.183,66
(*) Lucro antes da Tributação/Participação		2.620.183,66
(*) Lucro antes da Participação/Contribuição		2.620.183,66
(*) LÚCRO LÍQUIDO DO EXERCÍCIO		2.620.183,66

a guarda de toda documentação é de posse do responsável legal da empresa

PASSAGEM FRANCA / MA, 31 de Dezembro de 2020

ISAIAS ANRAFEL SÁ COUTINHO FERREIRA BEZERRA
CONTADORC.P.F. 042.679.163-50 RG: 028429752004056P/MA
C.R.C. MA-012773/O

SALVADOR DA SILVA COELHO

401 Titular Pessoa Física

C.P.F. 268.014.503-67

R.O. 0525559720144SESP/MA



S C CONSTRUCOES LTDA

RUA DO PRADO, 236 - CENTRO - CEP : 65680-000

PASSAGEM FRANCA / MA

CNPJ: 10.676.298/0001-19

I.E.: 123124042

Local de Registro: JUCEMA

Data do Registro: 27/01/2009

Nº do Registro: 21200862233

Período Movimento: JANEIRO/2020 a DEZEMBRO/2020

FOLHA : 0008

ÍNDICE DE LÍQUIDEZ

ÍNDICE DE LÍQUIDEZ GERAL

$$\text{ILG} = \frac{\text{Ativo Circulante} + \text{Realizável a Longo Prazo}}{\text{Passivo Circulante} + \text{Passivo não Circulante}} \quad \text{ILG} = \frac{4.020.339,55}{251.810,04} \quad \text{ILG : } 15,97846$$

ÍNDICE DE LÍQUIDEZ CORRENTE

$$\text{ILC} = \frac{\text{Ativo Circulante}}{\text{Passivo Circulante}} \quad \text{ILC} = \frac{3.858.192,14}{121.255,76} \quad \text{ILC : } 31,81883$$

ÍNDICE DE LÍQUIDEZ SECA

$$\text{ILS} = \frac{\text{Ativo Circulante} - \text{Estoque}}{\text{Passivo Circulante}} \quad \text{ILS} = \frac{3.813.182,14}{121.255,76} \quad \text{ILS : } 31,44751$$

ÍNDICE DE LÍQUIDEZ IMEDIATA

$$\text{ILI} = \frac{\text{Disponível}}{\text{Passivo Circulante}} \quad \text{ILI} = \frac{3.555.764,78}{121.255,76} \quad \text{ILI : } 29,3246$$

S C CONSTRUCOES LTDA

RUA DO PRADO, 236 - CENTRO - CEP : 65680-000

PASSAGEM FRANCA / MA

CNPJ: 10.878.298/0001-19

I.E.: 123124042

Local de Registro: JUCEMA

Data do Registro: 27/01/2009

Nº do Registro: 21200662233

Período Movimento: JANEIRO/2020 a DEZEMBRO/2020

FOLHA : 0007

ÍNDICE DE ESTRUTURA DO ATIVO

ÍNDICE DE PARTICIPAÇÃO DO DISPONÍVEL

$$\text{IPD} = \frac{\text{Disponível}}{\text{Ativo Circulante}} = \frac{3.558.764,78}{3.858.192,14}$$

IPD : 0,92151

ÍNDICE DE PARTICIPAÇÃO DOS ESTOQUES

$$\text{IPE} = \frac{\text{Estoque}}{\text{Ativo Circulante}} = \frac{45.000,00}{3.858.192,14}$$

IPE : 0,01166

ÍNDICE DE PARTICIPAÇÃO DO ATIVO CIRCULANTE

$$\text{IPAC} = \frac{\text{Ativo Circulante}}{\text{Ativo}} = \frac{3.858.192,14}{4.725.201,08}$$

IPAC : 0,81651

ÍNDICE DE PARTICIPAÇÃO DE CREDORES

$$\text{IPC} = \frac{\text{Fornecedores}}{\text{Ativo Circulante}} = \frac{95.214,67}{3.858.192,14}$$

IPC : 0,02468



A

34

ANÁLISE DE DEMONSTRAÇÕES CONTÁBEIS

S C CONSTRUCOES LTDA

RUA DO PRADO, 235 - CENTRO - CEP: 65660-000

PASSAGEM FRANÇA / MA

CNPJ: 10.676.286/0001-19

I.E.: 123124042

Local de Registro: JUCEMA

Data do Registro: 27/01/2009

Período Movimento: JANEIRO/2020 a DEZEMBRO/2020

Nº do Registro: 312005323

FORMA: CPL



ÍNDICE DE ESTRUTURA DO PASSIVO

ÍNDICE DE VARIAÇÃO DOS RECURSOS PRÓPRIOS

IVRP =	$\frac{\text{Patrimônio Líquido}}{\text{Patrimônio Líquido Anterior}}$	IVRP =	$\frac{4.473.591,04}{1.853.407,39}$	IVRP:	2,41371
--------	--	--------	-------------------------------------	-------	---------

ÍNDICE DE PARTICIPAÇÃO DO E.L.P.

IPELP =	$\frac{\text{Patrimônio Líquido}}{\text{Passivo não Circulante}}$	IPELP =	$\frac{4.473.591,04}{130.354,28}$	IPELP:	34,31671
---------	---	---------	-----------------------------------	--------	----------

ÍNDICE DE PARTICIPAÇÃO DO EXIGÍVEL TOTAL

IPET =	$\frac{\text{Patrimônio Líquido}}{\text{Passivo Circulante}}$	IPET =	$\frac{4.473.591,04}{121.255,76}$	IPET:	36,86384
--------	---	--------	-----------------------------------	-------	----------

ÍNDICE DE PARTICIPAÇÃO DO PASSIVO

IPP =	$\frac{\text{Patrimônio Líquido}}{\text{Passivo}}$	IPP =	$\frac{4.473.591,04}{4.725.201,08}$	IPP:	0,94675
-------	--	-------	-------------------------------------	------	---------



[Handwritten signature]

[Large handwritten signature]

ANÁLISE DE DEMONSTRAÇÕES CONTÁBEIS



S C CONSTRUCOES LTDA

RUA DO PRADO, 236 - CENTRO - CEP : 65880-000

PASSAGEM FRANCA / MA

CNPJ: 10.878.288/0001-18

I.E.: 123124042

Local de Registro: JUCEMA

Data do Registro: 27/01/2009

Nº do Registro: 21200862235

Período Movimento: JANEIRO/2020 a DEZEMBRO/2020

FOLHA : 0006

ÍNDICE DE CAPITAL DE GIRO

CAPITALIZAÇÃO

$$C = \frac{\text{Patrimônio Líquido} \times 100}{\text{Ativo}} \quad C = \frac{447.389.104,00}{4.725.201,06} \quad C : 94,67515$$

IMOBILIZAÇÃO DO CAPITAL PRÓPRIO

$$IC = \frac{\text{Ativo Imobilizado} \times 100}{\text{Patrimônio Líquido}} \quad IC = \frac{50.076.194,00}{4.473.591,04} \quad IC : 11,19374$$

LÍQUIDEZ DOS RECURSOS PRÓPRIOS

$$LRP = \frac{\text{Capital de Giro}}{\text{Patrimônio Líquido}} \quad LRP = \frac{3.858.192,14}{4.473.591,04} \quad LRP : 0,86244$$

S C CONSTRUCOES LTDA

RUA DO PRADO, 236 - CENTRO - CEP: 65860-000

PASSAGEM FRANCA / MA

CNPJ: 10.876.295/0001-19

I.E.: 123124042

Local de Registro: JUCEMA

Data do Registro: 27/01/2009

Nº do Registro: 21200862233

Período Movimento: JANEIRO/2020 a DEZEMBRO/2020

FOLHA: 0010

ÍNDICE DE ENDIVIDAMENTO

ÍNDICE DE ENDIVIDAMENTO GERAL

$$\text{IEG} = \frac{\text{Passivo Circulante} + \text{Passivo não Circulante}}{\text{Ativo}} = \frac{251.610,04}{4.725.201,08}$$

IEG : 0,0533

ÍNDICE DE ENDIVIDAMENTO CORRENTE

$$\text{IEC} = \frac{\text{Passivo Circulante}}{\text{Ativo}} = \frac{121.255,76}{4.725.201,08}$$

IEC : 0,02586

ÍNDICE DE CAPITAL DE TERCEIROS

$$\text{ICT} = \frac{\text{Passivo Circulante} + \text{Passivo não Circulante}}{\text{Patrimônio Líquido}} = \frac{251.610,04}{4.473.591,04}$$

ICT : 0,05624



A

57

S C CONSTRUCOES LTDA

RUA DO PRADO, 236 - CENTRO - CEP : 65580-000

PASSAGEM FRANCA / MA

CNPJ: 10.878.298/0001-18

I.E.: 123124042

Local de Registro: JUCEMA

Data do Registro: 27/01/2009

Período Movimento: JANEIRO/2020 a DEZEMBRO/2020

Nº do Registro: 21220857233

FOLHA: 0011

SINTEC/MA

ÍNDICE DE RENTABILIDADE

ÍNDICE DE GIRO DO ATIVO

IGA =	$\frac{\text{Receitas}}{\text{Ativo}}$	IGA =	$\frac{3.419.622,14}{4.725.201,08}$	IGA :	0,7237
-------	--	-------	-------------------------------------	-------	--------

MARGEM OPERACIONAL

MO =	$\frac{\text{Lucro/Prejuízo Operacional}}{\text{Receitas}}$	MO =	$\frac{3.510.365,81}{3.419.622,14}$	MO :	1,02654
------	---	------	-------------------------------------	------	---------

RENTABILIDADE DO ATIVO

RA =	$\frac{\text{Lucro/Prejuízo do Exercício}}{\text{Ativo}}$	RA =	$\frac{3.510.365,81}{4.725.201,08}$	RA :	0,7425
------	---	------	-------------------------------------	------	--------

RENTABILIDADE DO PATRIMÔNIO LÍQUIDO

RPL =	$\frac{\text{Lucro/Prejuízo do Exercício} * 100}{\text{Patrimônio Líquido}}$	RPL =	$\frac{351.035.581,00}{4.473.591,04}$	RPL :	78,46863
-------	--	-------	---------------------------------------	-------	----------

ÍNDICE RECEITAS SOBRE DESPESAS

IRD =	$\frac{\text{Receitas}}{\text{Despesas}}$	IRD =	$\frac{3.419.622,14}{799.438,49}$	IRD :	4,27753
-------	---	-------	-----------------------------------	-------	---------





378

S C CONSTRUCOES LTDA

RUA DO PRADO, 236 - CENTRO - CEP : 65680-000

PASSAGEM FRANCA / MA

CNPJ: 10.676.286/0001-19

I.E.: 123124042

Local de Registro: JUCEMA

Data do Registro: 27/01/2009

Período Movimento: JANEIRO/2020 a DEZEMBRO/2020

Nº do Registro: 21280862215

FOLHA 0012

ÍNDICE DE INDEPENDÊNCIA FINANCEIRA

ÍNDICE DE INDEPENDÊNCIA FINANCEIRA

$$\text{IIF} = \frac{\text{Patrimônio Líquido}}{\text{Ativo}} \quad \text{IIF} = \frac{4.473.591,04}{4.725.201,08}$$

IIF:



ÍNDICE DE SOLVÊNCIA GERAL

ÍNDICE DE SOLVÊNCIA GERAL

$$\text{ISG} = \frac{\text{Ativo}}{\text{Passivo Circulante} + \text{Passivo não Circulante}} \quad \text{ISG} = \frac{4.725.201,08}{261.610,04}$$

ISG:

18,7798

ÍNDICE DE GRAU DE IMOBILIZAÇÃO

ÍNDICE DE GRAU DE IMOBILIZAÇÃO

$$\text{IGI} = \frac{\text{Ativo Imobilizado}}{\text{Patrimônio Líquido}} \quad \text{IGI} = \frac{500.761,94}{4.473.591,04}$$

IGI:

0,11194

ISAIAS ANRAPEL SÁ COUTINHO FERREIRA BEZERRA
CONTADOR
C.P.F. :042.578.183-50 RG : 02842675200405SP/MA
C.R.C. : 012773/O

SALVADOR DA SILVA COELHO
401 Titular Pessoa Física
C.P.F. :268.014.503-87
R.G. :05255507201445SP/MA

A

39

NOTAS EXPLICATIVAS

S-C CONSTRUCOES LTDA

FOLHA 13

RUA DO PRADO, 236 - CENTRO - CEP: 85680-000

PASSAGEM FRANCA / MA

CNPJ: 10.678.296/0001-19

Local de Registro: JUCEMA

Inscrição Estadual: 123124042

Data de Registro: 27/01/2008

Nº do Registro: 21200962233

- I - Foi-se adotado o Regime de Competência para apropriação das receitas e das despesas;
- II - As receitas são apuradas de acordo as notas fiscais emitidas pelo responsável legal da empresa;
- III - As despesas são escrituradas através de Notas Fiscais e Recibos de posse do responsável legal;



ISAÍAS ANRÁPEL SÁ COUTINHO FERREIRA BEZERRA

CONTADOR

C.P.F.: 042.679.183-60 RG.: 03842975200405SP/MA

C.R.C.: MA-012773/O

SALVADOR DA SILVA COELHO

401 Titular Pessoa Física

C.P.F.: 268.014.503-87

R.G.: 05255597201448ES/MA

[Handwritten signature]

[Handwritten signature]

[Handwritten signature]

TERMO DE ENCERRAMENTO**LIVRO DIÁRIO**

Nº de Ordem 4



Contém este livro 164 FOLHA(s) numeradas eletronicamente do número 1 a 164 e serviu de Livro Diário, referente à movimentação contábil do período compreendido entre 01/01/2020 a 31/12/2020 sendo a data de Encerramento do Exercício Social dia 31/12/2020 e obtidas através de processamento eletrônico com os lançamentos das operações próprias do estabelecimento abaixo identificado:

Nome : S C CONSTRUCOES LTDA
 Endereço : RUA DO PRADO, 236
 Bairro : CENTRO
 C.E.P. : 65680-000
 Cidade : PASSAGEM FRANCA / MA

Registrado em JUCEMA
 sob nº 21200662233

Arquivado em 27/01/2009

Inscrição Estadual nº 123124042
 C.N.P.J. nº 10.676.296/0001-19

Passagem Franca/MA, 31 de Dezembro de 2020

A administração da empresa declara que: (i) possui controles internos necessários ao suporte e respaldo da escrituração contábil e das Demonstrações Contábeis anuais; (ii) não praticou atos contrários às normas e à legislação vigente aplicável; (iii) documentou todas as operações e transações realizadas pela empresa e as encaminhou para o profissional da contabilidade, usando aos devidos registros contábeis por meio de documentação hábil e idônea; e (iv) forneceu toda a informação necessária para a adequada elaboração das demonstrações contábeis anuais e suas notas explicativas do exercício social findo em 31/12/2020

ISAÍAS ANRAFEL SÁ COUTINHO FERREIRA BEZERRA
 Contador
 C.P.F.: 042.879.183-50
 R.G. : 0284297520040BSP/MA
 C.R.C.: MA-012773/0

SALVADOR DA SILVA COELHO
 401 Titular Pessoa Física
 C.P.F.: 268.014.503-87
 R.G.: 0525569720144SEBP/MA

A

42



ASSINATURA ELETRÔNICA

Certificamos que o ato da empresa S C CONSTRUÇÕES LTDA consta assinado digitalmente por:



IDENTIFICAÇÃO DO(S) ASSINANTE(S)	
CPF	Nome
04267918350	ISAIAS ANRADEL SA COUTINHO FERREIRA BEZERRA
25801450387	SALVADOR DA SILVA COELHO

CERTIFICO A AUTENTICAÇÃO EM 08/06/2021 08:47:04 SOB N°
 20210755342.
 PROTOCOLO: 310755342 DE 02/06/2021. NIRE: 31200462033.
 S C CONSTRUÇÕES LTDA

JUCEMA

Florencia Brandes Neto
 RESPONSÁVEL PELA AUTENTICAÇÃO
 SÃO LOUIS, 08/06/2021



Ministério da Indústria e Comércio Exterior e Serviços

Secretaria Especial da Micro e Pequena Empresa

Departamento de Registro Empresarial e Integração

JUCEMA



TERMO DE AUTENTICAÇÃO - LIVRO DIGITAL

Declaro exatos os Termos de Abertura e de Encerramento do Livro Digital com características acima conferido e autenticado por Florencio Brandes Neto, sob a autenticidade nº 12103978559 em 08/06/2021, protocolo 210755342. Para validação de Autenticação dos Termos, deverá ser acessado o Portal de Serviços / verificação de documentos do Empreendedor (<http://www.empresafacil.ma.gov.br>) e informar o código de verificação.

Identificação de Empresa

Nome Empresarial: S C CONSTRUÇÕES LTDA
Número de Registro: 21200662233
CNPJ: 10676296000119
Município: Passagem Franca

Identificação de Livro Digital

Tipo de Livro: DIÁRIO
Número de Ordem: 4
Período de Escrituração: 01/01/2020 - 31/12/2020

Assinante(s)	Nome	CRC/OAB
04267918350	ISAIAS ANRAFAEL SA COUTINHO FERREIRA BEZERRA	MAMA0127730
26801450387	SALVADOR DA SILVA COELHO	

JUCEMA

Florencio Brandes Neto
RESPONSÁVEL PELA AUTENTICAÇÃO
SÃO LUÍS, 08/06/2021



RECIBO DE ENTREGA DE ESCRITURAÇÃO CONTÁBIL DIGITAL

IDENTIFICAÇÃO DO TITULAR DA ESCRITURAÇÃO

NIRE 21200662233	CNPJ 10.678.298/0001-19
NOME EMPRESARIAL S C CONSTRUCOES LTDA	

IDENTIFICAÇÃO DA ESCRITURAÇÃO

FORMA DA ESCRITURAÇÃO CONTÁBIL Livr. Diário	PERÍODO DA ESCRITURAÇÃO 01/01/2020 a 31/12/2020
NATUREZA DO LIVRO LICITAÇÃO	NÚMERO DO LIVRO 4
IDENTIFICAÇÃO DO ARQUIVO (HASH) 42 EB 43 7F 2A 70 DB BE 4D D4 A0 45 F8 1B BE 2D 02 11 2E 1B	

ESTE LIVRO FOI ASSINADO COM OS SEGUINTES CERTIFICADOS DIGITAIS:

QUALIFICAÇÃO DO SIGNATÁRIO	CPF/CNPJ	NOME	Nº SÉRIE DO CERTIFICADO	VALIDADE	RESPONSÁVEL LEGAL
Contador	04257918350	ISAIAS ANRAPEL SA COUTINHO FERREIRA BEZERRA-04257918350	641653878434214303 6	30/07/2020 a 30/07/2021	Não
Outros	26801450387	SALVADOR DA SILVA COELHO-26801450387	501775106287850737 358206948026488420 688982940679	21/01/2021 a 21/01/2022	Sim

NÚMERO DO RECIBO:

42 EB 43 7F 2A 70 DB BE 4D D4 A0 45
.F8 1B BE 2D 02 11 2E 1B-1

Escrituração recebida via Internet
pelo Agente Receptor SERPRO

em 07/07/2021 às 15:08:03

B1 5A D8 07 E2 D4 27 CC
87 85 1F 8B 7E 36 D5 6A

Considera-se autenticado o livro contábil a que se refere este recibo, dispensando-se a autenticação de que trata o art. 39 da Lei nº 8.934/1994. Este recibo comprova a autenticação.

BASE LEGAL: Decreto nº 1.800/1998, com a alteração do Decreto nº 6.683/2016, e arts. 39, 39-A, 39-B da Lei nº 8.934/1994 com a alteração da Lei Complementar nº 1247/2014.

TERMOS DE ABERTURA E ENCERRAMENTO



Entidade:	S C CONSTRUCOES LTDA	
Período da Escrituração:	01/01/2020 a 31/12/2020	CNPJ: 10.676.296/0001-19
Número de Ordem do Livro:	4	
Período Selecionado:	01 de Janeiro de 2020 a 31 de Dezembro de 2020	

TERMO DE ABERTURA

Nome Empresarial	S C CONSTRUCOES LTDA
NIRE	21220002230
CNPJ	10.676.296/0001-19
Número de Ordem	4
Natureza do Livro	LICITAÇÃO
Município	PASSAGEM FRANCA
Data do arquivamento dos atos constitutivos	27/01/2009
Data de arquivamento do ato de conversão de sociedade simples em sociedade empresária	
Data de encerramento do exercício social	31/12/2020
Quantidade total de linhas do arquivo digital	6600

TERMO DE ENCERRAMENTO

Nome Empresarial	S C CONSTRUCOES LTDA
Natureza do Livro	LICITAÇÃO
Número de ordem	4
Quantidade total de linhas do arquivo digital	6600
Data de início	01/01/2020
Data de término	31/12/2020

Este documento é parte integrante de escrituração cuja autenticação se comprova pelo recibo de número 42.EB.43.7F.2A.70.DB.BE.4D.D4.A0.45.F8.1B.BE.2D.02.11.2E.1B-1, nos termos do Decreto nº 8.683/2016.

Este relatório foi gerado pelo Sistema Público de Escrituração Digital – Sped

Versão 6.0.6 do Visualizador

Página 1 de 1

46



DEMONSTRAÇÃO DE RESULTADO DO EXERCÍCIO

Entidade: S C CONSTRUCOES LTDA
Período da Escrituração: 01/01/2020 a 31/12/2020 CNPJ: 10.676.296/0001-19
Número de Ordem do Livro: 4
Período Selecionado: 01 de Janeiro de 2020 a 31 de Dezembro de 2020

Descrição	Nota	Saldo anterior	Saldo atual
(=) RECEITA BRUTA		R\$ 1.499.535,54	R\$ 3.392.101,86
(-) RESCISAO DE CONTRATO		R\$ (2.439,55)	R\$ (27.918,28)
SERVICOS PRESTADOS		R\$ 1.501.975,09	R\$ 3.419.022,14
(-)(=) CUSTOS		R\$ 53.000,00	R\$ (151.534,00)
(-) CUSTO DAS MERCAS APLICADA NA PRES SERVICOS		R\$ 53.000,00	R\$ (151.534,00)
(-)(*) DESPESAS OPERACIONAIS		R\$ (842.759,08)	R\$ (510.266,21)
(+) SALARIOS		R\$ (448.258,29)	R\$ (122.100,00)
(-) HONORARIOS CONTABEIS		R\$ (5.000,00)	R\$ (0,00)
(-) FGTS		R\$ (25.564,00)	R\$ (0,00)
(-) INSS		R\$ (130.315,00)	R\$ (0,00)
(+) HONORARIOS ADVOGADO		R\$ (5.000,00)	R\$ (7.200,00)
(-) HONORARIOS ENGENHEIRO CIVIL		R\$ (14.400,00)	R\$ (15.600,00)
(+) TELEFONE		R\$ (3.624,00)	R\$ (4.472,00)
(+) ENERGIA ELETRICA		R\$ (13.462,16)	R\$ (14.104,09)
(-) HONORARIOS CONTABEIS		R\$ (0,00)	R\$ (7.200,00)
(+) AGUA E ESGOTO		R\$ (756,58)	R\$ (930,00)
(-) DESPESAS COM DEPRECIACAO		R\$ (30.331,20)	R\$ (9.000,00)
(-) ISS		R\$ (75.098,75)	R\$ (170.981,10)
(-) CONTRIBUICAO SOCIAL		R\$ (27.035,55)	R\$ (0,00)
(-) IRPJ - IMPOSTO DE RENDA PJ		R\$ (18.023,70)	R\$ (41.036,47)
(-) TARIFAS BANCARIAS		R\$ (32.466,80)	R\$ (217.556,00)
RESULTADO LIQUIDO DO EXERCICIO		R\$ 709.776,46	R\$ 2.620.181,66

Este documento é parte integrante de escrituração cuja autenticação se comprova pelo recibo de número 42.EB.43.7F.2A.70.DB.BE.4D.D4.A0.45.F8.1B.BE.2D.02.11.2E.1B-1, nos termos do Decreto nº 8.683/2016.

Este relatório foi gerado pelo Sistema Público de Escrituração Digital – Sped

Versão 8.0.6 do Visualizador

Página 1 de 1

47

DADOS DAS ASSINATURAS

Entidade: S C CONSTRUCOES LTDA
 Período da Escrituração: 01/01/2020 a 31/12/2020 CNPJ: 10.676.296/0001-19
 Número de Ordem do Livro: 4

Dados das Assinaturas da Escrituração



Qualificação do Assinante: Contador
 Tipo do Certificado: Pessoa Física
 CPF / CNPJ: 042.078.163-50
 N° de Série do Certificado: 6416538784342143006
 Nome do Signatário: ISAIAS ANRAFEL SA COUTINHO FERREIRA BEZERRA 04207918250
 Autoridade Certificadora Emissora: AC SOLUTI Múltipla v5
 Validade: 30/07/2020 a 30/07/2021

Qualificação do Assinante: Outros
 Tipo do Certificado: Pessoa Física
 CPF / CNPJ: 268.014.803-87
 N° de Série do Certificado: 801775108287850737358208948026466420688062945579
 Nome do Signatário: SALVADOR DA SILVA COELHO 26801450387
 Autoridade Certificadora Emissora: AC DIGITALSIGN RFB G2
 Validade: 21/01/2021 a 21/01/2022

49



**CONSELHO REGIONAL DE CONTABILIDADE DO ESTADO DO MARANHÃO
CERTIDÃO DE HABILITAÇÃO PROFISSIONAL**

O CONSELHO REGIONAL DE CONTABILIDADE DO ESTADO DO MARANHÃO certifica que o(a) profissional identificado(a) no presente documento encontra-se habilitado para o exercício da profissão contábil.

IDENTIFICAÇÃO DO REGISTRO

NOME..... : ISAIAS ANRAFEL SÁ COUTINHO FERREIRA BEZERRA
REGISTRO..... : MA-012773/O-9
CATEGORIA..... : CONTADOR
CPF..... : ***.879.183-**

A falsificação deste documento constitui-se em crime previsto no Código Penal Brasileiro, sujeitando o autor à respectiva ação penal.

Emissão: MARANHÃO, 10/03/2022 as 09:43:07.

Válido até: 08/06/2022.

Código de Controle: 635183.

Para verificar a autenticidade deste documento consulte o site do CRCMA.

S C CONSTRUÇÕES LTDA.

CNPJ: 10.676.296/0001-19, INSC. ESTADUAL N°123124042, INSC.
MUNICIPAL N°0135



PROCESSO ADMINISTRATIVO N° 848/2022/PMBC/MA
TIPO: MENOR PREÇO GLOBAL
DATA: 19/04/2022.
HORARIO: 14:30 HORAS

ANEXO V DECLARAÇÃO DE CUMPRIMENTO DOS REQUISITOS À QUALIFICAÇÃO DE MICROEMPRESA (ME) OU EMPRESA DE PEQUENO PORTE (EPP)

PREFEITURA MUNICIPAL DE BARRA DO CORDA-MA
À COMISSÃO PERMANENTE DE LICITAÇÃO
TOMADA DE PREÇOS N° 12/2022

A empresa **S C CONSTRUÇÕES LTDA**, CNPJ n° 10.676.296/0001-19, por intermédio do seu representante legal Sr. Salvador da Silva Coelho, portador da Carteira de Identidade n° 052555972014-4/SESP/MA e CPF n° 268.014.503-87 Declarar, sob as penas da Lei, que cumpre os requisitos estabelecidos no art.3° da Lei Complementar n°123, de 14 de dezembro de 2006 e, que a empresa está apta a usufruir do tratamento favorecido estabelecido nos artigos 42° a 49° da referida Lei.,

Passagem Franca – MA, 18 de Abril de 2022.

S C CONSTRUÇÕES LTDA
CNPJ(MF) n°: 10.676.296/0001-19
Salvador da Silva Coelho
RG n° 052555972014 – 4 SESP – MA
CPF sob o n° 268.014.503-87

CERTIDÃO SIMPLIFICADA

Sistema Nacional de Registro de Empresas Mercantis - SINREM

Certificamos que as informações abaixo constam dos documentos arquivados nesta Junta Comercial e são vigentes na data de sua expedição.



Nome Empresarial: S C CONSTRUÇÕES LTDA			Protocolo: MAC201884930		
Natureza Jurídica: Sociedade Empresária Limitada					
NIRE (Sede) 21200662233	CNPJ 10.676.296/0001-19	Data de Ato Constitutivo 27/01/2009	Início de Atividade 27/01/2009		
Endereço Completo Rua DO PRADO, Nº 236, CENTRO - Passagem Franca/MA - CEP 65680-000					
Objeto Social CONSTRUÇÃO DE RODOVIAS E FERROVIAS - OBRAS DE URBANIZAÇÃO - RUAS, PRAGAS E CALÇADAS - CONSTRUÇÃO DE EDIFÍCIOS - CONSTRUÇÃO DE INSTALAÇÕES ESPORTIVAS E RECREATIVAS - OUTRAS OBRAS DE ENGENHARIA CIVIL NÃO ESPECIFICADAS ANTERIORMENTE (A CONSTRUÇÃO DE ESTRUTURAS COM TIRANTES AS OBRAS DE CONTENÇÃO) - OBRAS DE TERRAPLENAGEM - INSTALAÇÃO E MANUTENÇÃO ELÉTRICA - PERFURAÇÃO E CONSTRUÇÃO DE POCOS DE ÁGUA - COMÉRCIO VAREJISTA DE MATERIAL ELÉTRICO - COMÉRCIO VAREJISTA DE MATERIAIS DE CONSTRUÇÃO EM GERAL - ATIVIDADES DE VIGILÂNCIA E SEGURANÇA PRIVADA - ATIVIDADES DE LIMPEZA NÃO ESPECIFICADAS ANTERIORMENTE (AS ATIVIDADES DE LIMPEZA E DE TRATAMENTO DE PISCINAS A ATIVIDADE DE LIMPEZA DE RUAS A ATIVIDADE DE LIMPEZA DE CAIXAS DE ÁGUA E CAIXAS DE GORDURA) - LOCAÇÃO DE AUTOMÓVEIS SEM CONDUTOR.					
Capital Social R\$ 500.000,00 (quinhentos mil reais)		Porte EPP (Empresa de Pequeno Porte)		Prazo de Duração Indeterminado	
Capital Integralizado R\$ 500.000,00 (quinhentos mil reais)					
Dados do Sócio					
Nome	CPF/CNPJ	Participação no capital	Espécie de sócio	Administrador	Término do mandato
SALVADOR DA SILVA COELHO	268.014.503-87	R\$ 500.000,00	Sócio	S	Indeterminado
Dados do Administrador					
Nome	CPF	Término do mandato			
SALVADOR DA SILVA COELHO	268.014.503-87	Indeterminado			
Último Arquivamento			Situação		
Data	Número	Ato/eventos	ATIVA		
28/06/2021	20210861045	310 / 310 - OUTROS DOCUMENTOS DE INTERESSE DA EMPRESA / EMPRESÁRIO	Status SEM STATUS		

Esta certidão foi emitida automaticamente em 01/04/2022, às 14:48:03 (horário de Brasília).
Se impressa, verificar sua autenticidade no <https://www.empresafacil.ma.gov.br>, com o código SPQ2GFAM.



MAC2201884930

LARISSA ROCHA DA SILVA
Secretário Geral

CERTIDÃO ESPECÍFICA

Sistema Nacional de Registro de Empresas Mercantis - SINREM

Certificamos que as informações abaixo constam dos documentos arquivados nesta Junta Comercial e são vigentes na data da sua expedição.

Certificamos que S C CONSTRUÇÕES LTDA encontra-se registrada nesta Junta Comercial, como segue: Protocolo: MAC2201860980

NIRE 21200662233
CNPJ 10.676.296/0001-19

Situação
ATIVA
Status
SEM STATUS

Endereço Completo DO PRADO, Nº 236, xxxxx, CENTRO - Passagem Franca/MA - CEP 65660-000

Arquivamentos Posteriores

Ato	Número	Data	Descrição
310	20210861045	26/05/2021	OUTROS DOCUMENTOS DE INTERESSE DA EMPRESA / EMPRESARIO
223	20210748078	02/06/2021	BALANCO
002	20210639024	17/05/2021	CONSOLIDAÇÃO DE CONTRATO/ESTATUTO
002	20210639024	17/05/2021	ALTERAÇÃO DE DADOS (EXCETO NOME EMPRESARIAL)
316	20210639032	17/05/2021	ENQUADRAMENTO DE EMPRESA DE PEQUENO PORTE
903	20210409754	19/04/2021	OUTROS
223	20200347250	19/05/2020	BALANCO
223	20190292598	11/04/2019	BALANCO
002	20180966081	31/01/2019	CONSOLIDAÇÃO DE CONTRATO/ESTATUTO
002	20180966081	31/01/2019	ALTERAÇÃO DE DADOS (EXCETO NOME EMPRESARIAL)
223	20180058096	07/02/2018	BALANCO
002	20180042017	01/02/2018	CONSOLIDAÇÃO DE CONTRATO/ESTATUTO
002	20180042017	01/02/2018	ALTERAÇÃO DE DADOS (EXCETO NOME EMPRESARIAL)
223	20170263010	28/03/2017	BALANCO
002	20160476119	12/07/2016	ALTERAÇÃO DE DADOS (EXCETO NOME EMPRESARIAL)
002	20160298491	11/04/2016	BALANCO
002	20150006294	06/01/2015	BALANCO
002	20140558930	13/08/2014	ALTERAÇÃO DE DADOS (EXCETO NOME EMPRESARIAL)
223	20140154990	25/02/2014	BALANCO
223	20130448443	14/06/2013	BALANCO
223	20120479536	17/07/2012	BALANCO
223	20120347962	29/05/2012	BALANCO
002	20100070858	09/02/2010	ALTERAÇÃO DE DADOS (EXCETO NOME EMPRESARIAL)
002	20090431545	18/06/2009	ALTERAÇÃO DE DADOS (EXCETO NOME EMPRESARIAL)
090	21200662233	27/01/2009	CONTRATO

Esta certidão foi emitida automaticamente em 02/04/2022, às 13:25:13 (horário de Brasília).
Se impressa, verificar sua autenticidade no <https://www.empresafacil.ma.gov.br>, com o código AHUXNKAM.



MAC2201860980

LARISSA ROCHA DA SILVA
Secretário(a) Geral



**CERTIDÃO DE REGISTRO E QUITAÇÃO
PESSOA JURÍDICA**

Lei Federal Nº 5194 de 24 de Dezembro de 1966

CREA-MA

Nº 862714/2022

Emissão: 25/03/2022

Validade: 30/04/2022

Chave: 013YC

Conselho Regional de Engenharia e Agronomia do Estado do Maranhão

CERTIFICAMOS que a Empresa mencionada encontra-se registrada neste Conselho, nos Termos da Lei 5.194/66, conforme os dados impressos nesta certidão. CERTIFICAMOS, ainda, que até a presente data, a referida pessoa jurídica e seu(s) responsável(is) técnico(s) estão quitos com suas anuidades e demais obrigações junto ao Conselho Regional de Engenharia e Agronomia do Maranhão - CREA-MA, estando habilitada a exercer suas atividades, circunscrita à(s) atribuição(ões) de seu(s) responsável(veis) técnico(s).

Interessado(a)

Empresa: S C CONSTRUÇÕES LTDA EPP

CNPJ: 10.576.296/0001-19

Registro: 0000008678

Categoria: Matriz

Capital Social: R\$ 500.000,00

Data do Capital: 01/02/2019

Faixa: 3

Objetivo Social: CONSTRUÇÃO DE RODOVIAS E FERROVIAS - OBRAS DE URBANIZAÇÃO - RUAS, PRACAS E CALÇADAS - CONSTRUÇÃO DE EDIFÍCIOS - CONSTRUÇÃO DE INSTALAÇÕES ESPORTIVAS E RECREATIVAS - OUTRAS OBRAS DE ENGENHARIA CIVIL NÃO ESPECIFICADAS ANTERIORMENTE (A CONSTRUÇÃO DE ESTRUTURAS COM TIRANTES AS OBRAS DE CONTENÇÃO) - OBRAS DE TERRAPLENAGEM - INSTALAÇÃO E MANUTENÇÃO ELÉTRICA - PERFURAÇÃO E CONSTRUÇÃO DE POÇOS DE ÁGUA - COMÉRCIO VAREJISTA DE MATERIAL ELÉTRICO - COMÉRCIO VAREJISTA DE MATERIAIS DE CONSTRUÇÃO EM GERAL - ATIVIDADES DE VIGILÂNCIA E SEGURANÇA PRIVADA - ATIVIDADES DE LIMPEZA NÃO ESPECIFICADAS ANTERIORMENTE (AS ATIVIDADES DE LIMPEZA E DE TRATAMENTO DE PISCINAS A ATIVIDADE DE LIMPEZA DE RUAS A ATIVIDADE DE LIMPEZA DE CAIXAS DE ÁGUA E CAIXAS DE GORDURA) - LOCAÇÃO DE AUTOMÓVEIS SEM CONDUTOR.

Restrições Relativas ao Objetivo Social: OBSERVAÇÃO: EMPRESA HABILITADA PARA ATUAR SOMENTE NA ÁREA DA ENGENHARIA CIVIL NO ÂMBITO DAS ATRIBUIÇÕES DE SEU RESPONSÁVEL TÉCNICO.

Endereço Matriz: RUA DO PRADO, 238, CENTRO, PASSAGEM FRANCA, MA, 65680000

Tipo de Registro: Registro Definitivo de Empresa

Data Inicial: 29/04/2009

Data Final: indefinido

Registro Regional: 0000008678EMMA

Descrição

CERTIDÃO DE REGISTRO E QUITAÇÃO PESSOA JURÍDICA

Informações / Notas

- A capacidade técnico-profissional da empresa é comprovada pelo conjunto dos acervos técnicos dos profissionais constantes de seu quadro técnico.
- A certidão teve sua validade reduzida em virtude do vencimento do BOLETO de ANUIDADE em Aberto 8303788840. Data de vencimento do boleto: 30/04/2022
- Esta certidão perderá a validade, caso ocorra qualquer alteração posterior dos elementos cadastrais nela contidos

Última Anuidade Paga

Ano: 2021 (3/3)

Parcelamento Ano: 2022

Quantidade de Parcelas Pagas: 1/3

Autos de Infração

Nada consta

Responsáveis Técnicos

Profissional: ERICK GOIABEIRA FEQUES

Registro: 1102448829

CPF: 480.008.953-72

Data Inicial: 13/01/2017

Data Final: indefinido

Data Final de Contrato: indefinido

Títulos do Profissional:

ENGENHEIRO CIVIL

Atribuição: ART. 7 DA RESOLUÇÃO 218, DE 29/06/73, DO CONFEA.

Tipo de Responsabilidade: RESPONSÁVEL TÉCNICO



5



CERTIDÃO DE REGISTRO E QUITAÇÃO
PESSOA JURÍDICA
 Lei Federal Nº 5194 de 24 de Dezembro de 1966

CREA-MA

Nº 862714/2022
Emissão: 25/03/2022
Validade: 30/04/2022
Chave: 013YC

Conselho Regional de Engenharia e Agronomia do Estado do Maranhão

Sócios

Sócio: SALVADOR DA SILVA COELHO
 CPF: 268.014.503-87
 Função: EMPRESARIO



[Handwritten signatures in blue ink]





Conselho Regional de Engenharia e Agronomia do Estado do Maranhão

INFORMAÇÕES DO PROTOCOLO

Protocolo
Nº 2528646/2017

Folha 1/3



Interessado (1)

Nome / Razão Social: Registro:

Endereço:

Informações do Protocolo

Assunto:

Emissão: Cadastro: Situação:

Descrição:

Declarações

Declaro, sob as penas da lei, serem verdadeiras as informações aqui prestadas

Documentos

Tipo	Data	Observação
ANEXO	11/01/2017	EMANEXO
ANEXO	11/01/2017	EM ANEXO

Movimentos

Passo	Nome do usuário	Data Envio	Ação	Origem	Destino
1	Usuário Padrão do SITAC	11/01/2017 00:00:00	Envio	SERVICOS - AMBIENTE DO PROFISSIONAL/EMPRESA	RPJ - REGISTRO DE PESSOA JURIDICA
2	joao barboza filho	12/01/2017 09:04:40	Recebimento	RPJ - REGISTRO DE PESSOA JURIDICA	RPJ - REGISTRO DE PESSOA JURIDICA
Descrição: Protocolo recebido para análise. Passo automático!					
3	joao barboza filho	12/01/2017 00:00:00	Recebimento	RPJ - REGISTRO DE PESSOA JURIDICA	RPJ - REGISTRO DE PESSOA JURIDICA
Descrição: SOLICITACAO DE INCLUSAO EFETIVADA.					

Movimentos ao colegiado

Passo	Conselheiro	Reuniao	Vinculado ao passo	Data	Hora
-------	-------------	---------	--------------------	------	------

Protocolos Vinculados

Número/Ano	Assunto
------------	---------

Documento(s) de Fiscalização vinculado(s) ao Protocolo

Número/Ano	Número Anterior	Tipo do D. de Fiscalização	Descrição
------------	-----------------	----------------------------	-----------

Denúncia(s) vinculado(s) ao Protocolo

Número	Tipo de Denúncia	Descrição
--------	------------------	-----------

CONTRATO DE TRABALHO

Folha 2/3

Por este instrumento particular firmado entre as partes, de um lado a empresa **SC CONSTRUÇÕES LTDA**, com sede a Rua do Prado nº 236, centro, Passagem Franca - Ma, Com inscrição no CNPJ nº 10.676.296/0001-19, adiante denominada de **CONTRATANTE**, neste ato representado pelo senhor **SALVADOR DA SILVA COELHO**, brasileiro, solteiro, empresário, residente nesta cidade de Passagem Franca, e do outro lado como contratado o senhor **ERICK GOIABEIRA FEQUES**, casado, engenheiro civil, CREA nº 1102446629, CPF nº 460.008.953-72 e RG nº 041385112011-9/SSP/MA, residente à Rua 13, QD. 21, casa 06, Bairro Cohama, Cep: 65074-180 – São Luis –Ma. Para os fins que se especificam abaixo:



1. A contratante admite o contratado para exercer a função de **RESPONSÁVEL TÉCNICO** pela empresa SC CONSTRUÇÕES LTDA, mediante pagamento de salário de R\$ 5.622,00 (cinco mil seiscentos e vinte dois reais), até o dia 10 (décimo) dia útil do mês seguinte;
2. O presente contrato será por tempo indeterminado;
3. A carga horária desde contrato é de 10(dez) horas semanais;
4. Este contato poderá ser rescindido por qualquer das partes, sem prejuízo para a outra, devendo a rescisão ser comunicada com antecedência mínima prevista na Lei Trabalhista, cabendo as devidas aplicações da lei no processo rescisório;
5. Fica eleito o Fórum da Comarca da Passagem Franca - Ma, para dirimir sobre os casos omissos a este instrumento, que vai assinado por ambas as partes em duas vias de igual teor.

Passagem Franca - Ma, 09 de Janeiro de 2017.

Contratante: **SC CONSTRUÇÕES LTDA**

Salvador da Silva Coelho

Salvador da Silva Coelho
RG nº 1.026.269/SSP/MA
CPF nº 268.014.503-87

Erick Goiabeira Feques
Contratado: **Erick Goiabeira Feques**,
CREA nº 1102446629

Testemunhas:

Guilherme Sérgio Augusto
CPF nº 178 337 473-91
Guilherme Nova Santos Junior
CPF nº 126 665 906-20

Este documento encontra-se registrado no Conselho Regional de Engenharia e Agronomia do Estado do Maranhão, vinculado ao Protocolo nº 2529645/2017, emitido em 11/01/2017.
Documento do Protocolo 1/2 (Vinculado ao passo 1), anexado por e-mail em 11/01/2017



[Handwritten signature]

[Handwritten signature]

[Handwritten mark]



Anotação de Responsabilidade Técnica - ART
Lei nº 5.496, de 7 de dezembro de 1977

CREA-MA

ART CARGO-FUNÇÃO
Nº MA20170073540

Conselho Regional de Engenharia e Agronomia do Maranhão

INICIAL
INDIVIDUAL



1. Responsável Técnico
ERICK GOMES DA SILVA
Título Profissional: ENGENHEIRO CIVIL RNP: 110244662-9

2. Dados do Contrato
Contratante: SC CONSTRUÇÕES LTDA
RUA DO PRADO
Complemento: Bairro: CENTRO
Cidade: Passagem Franca UF: MA CEP: 65620000
País: Brasil
Telefone: (98) 39462-4528 E-mail: salvatocresalto@bol.com.br
Cidade: Não especificado
Valor: R\$ 8.822,00 Tipo de contratante: PESSOA JURÍDICA DE DIREITO PRIVADO

3. Vínculo Contratual
Unidade administrativa: SC CONSTRUÇÕES LTDA
RUA DO PRADO Nº 238
Complemento: Bairro: CENTRO
Cidade: Passagem Franca UF: MA CEP: 65620000
Data de início: 09/01/2017 Prazo de término: Não especificado
Tipo de vínculo: EMPREGADO

4. Atividade Técnica
1000 - OUBRA
49 - DESEMPENHO DE FUNÇÃO TÉCNICA - RESOLUÇÃO 1125 - OBRAS E SERVIÇOS - CARGO/FUNÇÃO - 43087 - VÍNCULO TÉCNICO COM A EMPRESA (DESEMPENHO DE CARGO/FUNÇÃO TÉCNICA DENTRO DA EMPRESA)
Quantidade: 10,00 Unidade: item

Nota: a conclusão das atividades técnicas o profissional deverá proceder a baixa desta ART

5. Observações
PRESTAÇÃO DE SERVIÇOS TÉCNICOS NA CONDIÇÃO DE RESPONSÁVEL TÉCNICO POR PESSOA JURÍDICA (SC CONSTRUÇÕES LTDA)

6. Declarações
Declaro que estou cumprindo as regras de acessibilidade previstas nas normas técnicas da ABNT, na legislação específica e no decreto nº 5296/2004

7. Entidade de Classe
SENAC - SINDICATO DOS ENGENHEIROS DO MARANHÃO

8. Assinaturas
Declaro a veracidade das informações acima
ERICK GOMES DA SILVA - CPF: 960.006.963-13
SC CONSTRUÇÕES LTDA - CNPJ: 13.876.296/0001-18

9. Informações
* A ART é válida somente quando outorgada, mediante apresentação do comprovante do pagamento da conferência no site do CREA.
* A guarda da via atestada da ART será de responsabilidade do profissional e do contratante com o objetivo de documentar o vínculo contratual.

10. Valor
Valor da ART: R\$ 81,63 Prazo em: 10/01/2017 Nível Numérico: 8200009376

11. Carga horária Responsabilizada

DIA	HORÁRIO 1	HORÁRIO 2	HORÁRIO 3	HORÁRIO 4
Segunda-Feira	18:00:00	21:00:00		
Terça-Feira	18:30:00	20:00:00		
Quarta-Feira	18:00:00	20:00:00		
Quinta-Feira	18:00:00	20:00:00		
Sexta-Feira	19:00:00	20:00:00		

Este documento encontra-se registrado no Conselho Regional de Engenharia e Agronomia do Estado do Maranhão, vinculado ao Protocolo nº 25286/46/2017, emitido em 11/01/2017.

Documento do Protocolo 2/2 (Vinculado ao passo 1), anexado por salvat em 11/01/2017





CREA / MA

Conselho Regional de Engenharia e Agronomia do Maranhão
WEB - 82694 / 2014

CERTIDAO DE ACERVO TÉCNICO

CERTIDÃO : WEB - 82694 / 2014
PROTOCOLO : PRO0006817214
DATA DE EMISSÃO : 16/09/2014



Por delegação de poderes constantes na(o) Decisão da Diretoria, Número : 002.1/2008, de 06/03/2008, da Presidência do Conselho Regional de Engenharia e Agronomia do Maranhão, em cumprimento ao disposto na resolução 1025, de 12/10/2009 do CONFEA, CERTIFICAMOS que o Profissional abaixo qualificado registrou a(s) Anotação(ões) de Responsabilidade(s) Técnica(s) - ART's, constante(s) da Presente CERTIDÃO, tendo sido comprovada a execução e concluído da(s) obra(s) e/ou serviço(s) indicado(s) conforme descrição(ões) abaixo.

Nome do Profissional : ERICK DOMABEIRA FEIJES

Carteira : 11024-8829XXXX

CPF : 4800895372

Título(s)

Engenheiro Civil

Pós-Graduação(ões)

ART(s)

ART: 00011024490285058810 Tipo de ART:Indefinido

Registrada em : 04/05/2014

Datada em : 16/09/2014

Endereço da Obra : POVOADO AGUA BRANCA, ZONA RURAL, CEP : 6688000 SUÇUPIRA DO NORTE/MA

Proprietário : PREFEITURA MUNICIPAL DE SUÇUPIRA DO NORTE

Empresa : S C CONSTRUÇÕES LTDA

Contratante : PREFEITURA MUNICIPAL DE SUÇUPIRA DO NORTE

CONSTRUÇÃO DE UMA ESCOLA COM SEIS SALAS DE AULA NO POVOADO AGUA BRANCA, MUNICIPIO DE SUÇUPIRA DO NORTE, COM OS SEGUINTE QUANTITATIVOS: CONCRETO ARMADO V= 58,34 M3; ALVENARIA COM TUOLOS CERAMICOS A= 871,95M2; REVESTIMENTO CERAMICO A= 765,40 M2, PISO CERAMICO A= 787,23 M2, COBERTURA COM TELHA CERAMICA COLONIAL A=1.192,8 M2, INST. HIDRO-SANITARIOS, INST. ELETRICAS E COMBATE A INCENDIO, TOMADA DE PREÇO Nº 012/2013, RECURSOS FNDE.

- SO SE INCLUI NESTA AVERSAÇÃO OS SERVIÇOS RELACIONADOS NA AREA DE ENGENHARIA CIVIL, NO AMBITO DA ATRIBUICAO DO PROFISSIONAL.

- SERVIÇOS PARCIALMENTE CONCLUÍDOS.

E nada mais tendo sido requerido, expedimos a presente CERTIDÃO DE ACERVO TÉCNICO, com a(s) respectivo(s) obra(s) de ART(s), averbando-se na(o) ATESTADO(S), DECLARAÇÃO(ões) e/ou CERTIDÃO(ões) em anexo como parte integrante da mesma, somente os serviços a que se referem as atribuições do Profissional acima citado, devidamente chancelada, que vai datada e assinada, por quem de direito.

Francisco Sotero Pereira Cavalcão
Engº Eletricista
Superintendente - CREA/MA

Rua Cândido Mendes antiga Rua da Estrela, 540, Centro São Luís/MA 65010-200

Teléfono: 0800 98 2108-8300 - Maranhão: 2021-6148 - São Luís/MA: 3340-1748 - Chapadinha: 3471-0511 - Pindamonhangaba: 3381-3705 - Santa Inês: 3653-8438 - Fax: (98)2108-8300

Impresso em: 16/09/2014 Operador: COMCITA

Página 1/1



V3.0 - DAITN Blockchain Documentos Digitais e Serviços Ltda EPP certifica em 25/11/2021 16:11:28 que o documento de hash (SHA-256) 3357582f5e9b6dd73957994a26e0be756aa54ba79e9f18942c2fbc3629847 foi validado em 25/11/2021 10:15:16 através da transação blockchain 8a6f19b3401f350a713b66b41236b2e0a53b2925fa403806d317cbe04ed19517 e pode ser verificado em <https://www.daitn.com/FileInfo> (NID: 39107)



60



ESTADO DO MARANHÃO
 PREFEITURA MUNICIPAL DE SUCUPIRA DO NORTE - MA
 CNPJ: 06.896.534/0001-24

CREA - MA
 AVERBAMOS O PRESENTE
 ATESTADO COMO PARTE
 INTEGRANTE DA CERTIFICAÇÃO
 Nº 8264/14 de 01/09/18
 Francisco Siqueira Pereira Custódio
 Engº Eletricista
 Superintendente - CREAMA



ATESTADO DE CAPACIDADE TÉCNICA

Atestamos para os devidos fins que a empresa S C CONSTRUÇÕES LTDA, sob nº de registro no CREA 9878/EMMA, inscrita no cadastro de pessoa jurídica nº 10.676.296/0001-19 e Inscrição Estadual nº 12.312.404-2, estabelecida à Rua Piaçaba nº 11 - Centro em Passagem Franca - Ma, Estar executando os Serviços de Construção de uma Escola com seis salas de aulas no povoado Agua Branca no município de Sucupira do Norte com os seguintes quantitativos: concreto armado v=58,34m³, alvenaria com tijolo cerâmico A=871,98m², revestimento cerâmico A=765,40m², piso cerâmico A=787,23m², cobertura com telha cerâmica colonial A=1.192,80 m², instalação hidro-sanitárias, instalação elétricas e telefônica, spda e combate a incêndio, no período de 07/01/2014 a 31/12/2014, tendo como responsável técnico o Engenheiro Civil Erick Goiabeira Feques, brasileiro, solteiro, CREA nº 6464/D/MA, portador do CPF nº 460.008.953-72 e RG nº 696.421/SSP/MA, residente à Rua Rodrigues Fernandes Qd. 21, casa 06, Bairro Cohama - São Luis - conforme planilha orçamentária em anexo.

Declaramos ainda, que os compromissos assumidos foram cumpridos satisfatoriamente, nada constando em nossos registros, até a presente data, que a desabone comercialmente ou tecnicamente.

Sucupira do Norte - Ma, 10 de Setembro de 2014.

[Handwritten signature]
 Prefeito Municipal

[Handwritten signature]
Humair Aquino
 Secretário de Obras e Infraestrutura -
 Município de Sucupira do Norte
 Pet. 125/2015

[Handwritten signature]
 A





ESTADO DO MARANHÃO
 PREFEITURA MUNICIPAL DE SUCUPIRA DO NORTE - MA
 CNPJ: 06.896.534/0001-24

CREA - MA
 AVERBAMOS O PRESENTI
 ATESTADO COMO PAISIA
 INTEGRANTE DA CERTIDÃO
 Nº 82694/19

Francisco Soares Pereira Castilho
 Engº Eletricista
 Superintendente - CREA/MA



PREFEITURA MUNICIPAL DE SUCUPIRA DO NORTE-MA
 TOMADA DE PREÇOS Nº 012/2013

OBRA: CONSTRUÇÃO DE UMA ESCOLA COM 06(SEIS) SALAS DE AULAS NO POVOADO AGUA BRANCA.

PLANILHA ORÇAMENTARIA

DESCRIÇÃO DO ITEN	VALOR UNITÁRIO	UND	QUANT	VALOR TOTAL
1 SERVIÇOS PRELIMINARES				
1.1 Placa de Obra em chapa zincada instalada	R\$ 191,00	m2	6	R\$ 1.146,00
1.2 Barracão para escritório de obra porte pequeno s=25,41m2	R\$ 5.677,00	und	1	R\$ 5.677,00
1.3 Locação de construção de edificação com gabarito de madeira	R\$ 3,95	m2	853,2	R\$ 3.370,14
1.4 Ligação provisória de energia elétrica em canteiro de obra	R\$ 1.274,40	m2	1	R\$ 1.274,40
2. MOVIMENTO DE TERRAS				
2.1 Escavação manual para baldrame e sapatas em material de 1ª categoria, profundidade até 1,50m	R\$ 26,05	m2	168,95	R\$ 4.401,15
2.2 Apiloamento manual de fundo de vala	R\$ 4,45	m2	136,5	R\$ 607,43
2.3 Reaterro manual de valas, com compactação utilizando sêpo sem controlo do grau de compactação	R\$ 12,50	m2	68,58	R\$ 857,25
2.4 Aterro interno com piloamento com transporte em carrinho de mão.	R\$ 16,40	m3	134,26	R\$ 2.201,86
3 INFRA-ESTRUTURA: FUNDAÇÕES				
3.1 SAPATAS				
3.1.1 Lastro de concreto magro e=3,0 cm, reparo mecanico inclusive aditivo conforme projeto	R\$ 33,90	m2	288,5	R\$ 9.780,15
3.1.2 Concreto armado para sapatas (fck=25mpa) incluindo preparo lançamento adensamento e cura, inclusive formas para reutilização 2x conforme projeto	R\$ 1.587,50	m3	90,14	R\$ 143.097,25
3.2 BALDRAME				

Francisco Soares Pereira Castilho
 Secretário de Obras e Manutenção
 Município de Sucupira do Norte
 Pot. 125/2013

[Handwritten signature]

A



62



ESTADO DO MARANHÃO
 PREFEITURA MUNICIPAL DE SUCUPIRA DO NORTE - MA
 CNPJ: 06.896.534/0001-24

DIRETA - MA
 AVISANDO O PRESENTE
 ATESTADO COMO PARTE
 INTEGRANTE DA CERTIDÃO
 Nº 2524/14 Fis. de ALB

Franco Salvo Pereira Custódio
 Engº Eletricista
 Superintendente - CREAMA



3.2.1 Concreto armado - para vigas baldrame (fck25mpa) incluindo preparo lançamento adensamento e cura inclusive formas para reutilização 2x conforme projeto	R\$	1.587,50	m3	20,47	R\$	32.496,13
4 SUPERESTRUTURA						
4.1 CONCRETO						
4.1.1 Concreto armado fck=25mpa fabricado na obra adensado e lançado para pilar com formas planas em compensando resinado 12mm (05usos)	R\$	1.587,50	m3	18,58	R\$	29.495,75
4.1.2 Concreto armado fck=25mpa fabricado na obra adensado e lançado para vigas com formas planas em compensando resinado 12mm (05usos)	R\$	1.585,00	m3	19,29	R\$	30.574,65
4.1.3 laje pré-moldada treliçada para forro fck=25mpa, inclusive capeamento e escoramento	R\$	60,20	m2	628	R\$	37.805,60
5. INSTALAÇÕES HIDRO SANITÁRIAS						
5.1 TUBO DPVC SOLDÁVEL PARA ÁGUA POTÁVEL						
5.1.1 tubo pvc rígido soldavel marrom ppara agua d= 50mm	R\$	24,95	m	52	R\$	1.297,40
5.1.2 tubo pvc rígido soldavel marrom ppara agua d= 40mm	R\$	21,50	m	6	R\$	129,00
5.1.3 tubo pvc rígido soldavel marrom ppara agua d= 32mm	R\$	17,50	M	26	R\$	455,00
5.1.4 tubo pvc rígido soldavel marrom ppara agua d= 25mm	R\$	12,10	m	85	R\$	1.028,50
5.1.5 tubo pvc rígido soldavel marrom ppara agua d= 20mm	R\$	3,50	m	122	R\$	427,00
5.2 ADAPTADOR CURTO DE PVC PARA REGISTRO						

Francisco Salvo Pereira Custódio
 Secretário de Obras e Manutenção
 Município de Sucupira do Norte
 Matr. 1266913





ESTADO DO MARANHÃO
 PREFEITURA MUNICIPAL DE SUCUPIRA DO NORTE - MA
 CNPJ: 06.896.534/0001-24

ORCA - MA
 AVISAMOS O PRESE
 ATESTADO COMO PRE
 INTEGRANTE DA CERTIDÃO
 Nº 82674114 de 01/11/2021

Francisco Solano Pereira
 Engº Eletricista
 Responsável Técnico - CREA/MA
 Nº 2525
 Processo nº 10/2021
 Prefeitura Municipal de Sucupira do Norte
 CPL

5.2.1 adaptador de pvc rígido soldavel curto com bolsa e rosca para registro d= 50mmx1 1/4"	R\$	6,35	und	2	R\$	12,70
5.2.2 adaptador de pvc rígido soldavel curto com bolsa e rosca para registro d= 25mmx3/4"	R\$	0,63	und	12	R\$	7,56
5.2.3 adaptador de pvc rígido soldavel curto com bolsa e rosca para registro d= 20mmx1/2"	R\$	0,50	und	10	R\$	5,00
5.3 REGISTRO DE GAVETA BRUTO						
5.3.1 registro gaveta bruto dn 40mm 1 1/2	R\$	69,50	und	1	R\$	69,50
5.3.2 registro gaveta bruto dn 50mm 2	R\$	95,40	und	2	R\$	190,80
5.3.3 registro gaveta bruto dn 60mm 2 1/2	R\$	219,10	und	1	R\$	219,10
5.4 REGISTRO DE GAVETA COM ACABAMENTO						
5.4.1 registro gaveta c canopla cromada dn 20mm 3/4	R\$	62,00	und	2	R\$	124,00
5.4.2 registro gaveta c canopla cromada dn 25mm 1	R\$	72,10	und	1	R\$	72,10
5.4.3 registro gaveta c canopla cromada dn 32mm 1 1/4	R\$	117,40	und	2	R\$	234,80
5.5 REGISTRO DE PRESSÃO COM ACABAMENTO						
5.5.1 Registro cpressão com canopla cromada DN 20mm (3/4)	R\$	63,20	und	1	R\$	63,20
5.6 DIVERSOS - ÁGUA FRIA						
5.6.1 caixa d'agua metalica capacidade 20.000l instalada inclusive estrutura em concreto armado de suporte conforme projeto	R\$	24.950,00	und	1	R\$	24.950,00

Francisco Solano Pereira
 Secretário de Obras e Infraestrutura
 Município de Sucupira do Norte
 Pat. 126293



A

5



ESTADO DO MARANHÃO
 PREFEITURA MUNICIPAL DE SUCUPIRA DO NORTE - MA
 CNPJ: 06.896.534/0001-24

CREA - MA
 AVISAMOS O PRESENT
 ATESTADO COMO PARTE
 INTEGRANTE DA CERTIDÃO
 Nº 82674/14 de 18

Francisco Solano Pereira Custódio
 Engº Eletricista
 Superintendente - CREAMA



5.6.2 Colocação de hidrometro em ligação existente c remanejamento para o muro oufachada inclusive cavalete e caixa de proctrção	R\$	980,00	und	1	R\$	980,00
5.6.3 torneira de jardim inclusive poste de proteção	R\$	184,50	und	5	R\$	922,50
5.7 TUBO PVC SOLDÁVEL PARA ESCOGOTO						
5.7.1 Tubo pvc rigidoc aneis ponta e bolsa p esgoto secundário d=40mm	R\$	16,20	m	24	R\$	388,80
5.7.2 Tubo pvc rigidoc aneis ponta e bolsa p esgoto secundário d=50mm	R\$	21,50	m	50	R\$	1.075,00
5.7.3 Tubo pvc rigidoc aneis ponta e bolsa p esgoto primario d=75mm	R\$	30,50	m	25	R\$	762,50
5.7.4 Tubo pvc rigidoc aneis ponta e bolsa p esgoto primário d=100mm	R\$	33,02	m	87	R\$	2.872,74
5.8 DIVERSOS						
5.8.1 Caixa sifonada quadrada com tres entradas e uma saída d= 100x100x50mm acabamento aluminio	R\$	31,50	und	6	R\$	189,00
5.8.2 ralo sifonado em pvc d 100mm altura regulavel saída 40mm com grelha redonda acabamento cromado	R\$	64,85	und	1	R\$	64,85
5.8.3 Caixa de gordura em alvenaria 90x90x120 cm	R\$	767,90	und	1	R\$	767,90
5.8.4 caixa de inspeção em alvenaria 90x90x120cm	R\$	768,40	und	7	R\$	5.378,80
5.9 LOUÇAS FORNECIMENTO E INSTALAÇÃO						
5.9.1 bacia sanitária convencional inclusive assento, conjunto de fixação anel de vedação, tubo de ligação com acabamento cromado e engate plastico	R\$	253,10	und	5	R\$	1.265,50

Stoua Spuma
 Prefeitura Municipal de Sucupira do Norte
 Secretaria de Obras e Infraestrutura
 Município de Sucupira do Norte
 Pol. 1252013



A

65



ESTADO DO MARANHÃO
PREFEITURA MUNICIPAL DE SUCUPIRA DO NORTE - MA
CNPJ: 06.896.534/0001-24

ORCA - MA
AVENÇADOS O PRESENTE
ATESTADO COMO PARTE
INTEGRANTE DA CERTIDÃO
Nº 82694/14

Francisco Solano Pereira Costa
Engº Eletricista
Superintendente - OREMA



5.9.2 bacia sanitaria com caixa de descarga acoplada inclusive assento conjunto de fixação anel de vedação, tubo de ligação e engate plastico conforme especificações	R\$	253,10	und	3	R\$	759,30
5.9.3 lavatorio com coluna com sifao plastico engate plastico torneira metal valvula cromada conjunto de fixação conforme especificações	R\$	384,20	und	3	R\$	1.152,60
5.9.4 lavatorio se coluna com sifao plastico engate plastico torneira de metal valvula cromada conjunto de fixação conforme especificações para PNE	R\$	238,03	und	2	R\$	476,06
5.9.5 cuba de sobrepor oval para instalação em bancadas c sifao cromado torneira de metal engate plastico conforme especificações	R\$	235,60	und	6	R\$	1.413,60
5.9.6 tanque de louça com coluna com torneira metalica com valvula de plastico e conjunto de fixação conforme especificações	R\$	298,70	und	1	R\$	298,70
5.9.7 papeleira de louça conforme especificações	R\$	45,20	und	8	R\$	361,60
5.9.8 cabide de louça branco conforme especificações	R\$	32,00	und	3	R\$	96,00
5.9.9 chuveiro eletrico de plastico	R\$	37,90	und	1	R\$	37,90
5.10 METAIS						
5.10.1 torneira cromada para pia de cozinha de mesa com articulador 1/2"	R\$	112,00	und	2	R\$	224,00
5.10.2 valvula de descarga cromada	R\$	215,50	und	5	R\$	1.077,50
5.10.3 fornecimento e instalação saboneteira de louça conforme especificações	R\$	28,90	und	9	R\$	260,10
5.10.4 cuba de inox de embutir em bancada	R\$	201,00	und	2	R\$	402,00
5.10.5 barra de apoio para deficiente em ferro galvanizado de 11/2" x 80cm (bacia sanitária e mictorio inclusive parafusos de fixação e pintura	R\$	275,60	und	6	R\$	1.653,60

Francisco Solano Pereira Costa
Secretaria de Obras e Manutenção
Município de Sucupira do Norte
Pia. (25201)



66



ESTADO DO MARANHÃO
 PREFEITURA MUNICIPAL DE SUCUPIRA DO NORTE - MA
 CNPJ: 06.896.534/0001-24

CREMA - MA
 AVERBUAMOS O PRESENTE
 ATESTADO COMO PARTE
 INTEGRANTE DA CERTIFICAÇÃO
 Nº 2528

Francisco Soares Pereira Custódio
 Engº Eletricista
 Superintendente - CREMA



5.10.6 barra de apoio para deficiente em ferro galvanizado de 1 1/2" l=140cm lavatorio inclusive parafusos de fixação e pintura	R\$	385,60	und	2	R\$	771,20
6 INSTALAÇÕES ELETRICAS E TELEFONICAS (380/220)v						
6.1 ELETRODUTO DE PVC RIGIDO						
6.1.1 eletroduto de pvc rigido roscavel d= 40mm 1 1/4"	R\$	19,40	m	900	R\$	17.460,00
6.1.2 Eletroduto de pvc rigido roscavel d= 32mm 1"	R\$	10,12	m	30	R\$	303,60
6.2 FIOS E CABOS						
6.2.1 fio isolado em pvc seção 1,5mm - 750/70% c	R\$	2,78	m	1800	R\$	5.004,00
6.2.2 fio isolado em pvc seção 2,5mm - 750/70% c	R\$	3,30	m	3000	R\$	9.900,00
6.2.3 fio isolado em pvc seção 4,mm - 750/70% c	R\$	4,10	m	150	R\$	615,00
6.2.4 fio isolado em pvc seção 6,mm - 750/70% c	R\$	5,10	m	300	R\$	1.530,00
6.2.5 Cabo isolado em pvc seção 10mm - 750/70% c	R\$	7,05	m	150	R\$	1.057,50
6.2.6 Cabo isolado em pvc seção 16mm - 750/70% c	R\$	10,14	m	200	R\$	2.028,00
6.3 CABO TELEFONICO						
6.3.1 instalação de cabo telefonico cce 50-02	R\$	8,60	m	70	R\$	602,00
6.3.2 instalação de cabo telefonico cci 50-02	R\$	0,85	m	35	R\$	29,75
6.4 INTERRUPTOR						
6.4.1 interruptor 01 seção simples	R\$	63,10	und	24	R\$	1.514,40
6.4.2 interruptor 02 seções simples	R\$	95,05	und	11	R\$	1.045,55

Francisco Soares Pereira Custódio
 Secretário de Obras e Infraestrutura
 Município de Sucupira do Norte
 (CNPJ 06.896.534/0001-24)



v3.0 - DAUTEM Blockchain Documentos Digitais e Serviços Ltda EPP certifica em 25/11/2021 18:11:28 que o documento de hash (SHA-256) 3357b4029e9b9bdf73667984a2fca3bc798aa548e79ee6f18942c28ac3628647 foi validado em 25/11/2021 18:15:16 através de transação Blockchain Dabit9183801f553e713b4bb41239a2d3af3b2905fa403806d017cbef4e919517 e pode ser verificado em <https://www.dautem.com/Blockchain> (ID: 39107)





ESTADO DO MARANHÃO
 PREFEITURA MUNICIPAL DE SUCUPIRA DO NORTE - MA
 CNPJ: 06.896.534/0001-24

ORÇÃO - MA
 MEMORANDUM ORÇAMENTAL
 ATESTADO COMO PARTE
 INTEGRANTE DA CERTIDÃO
 Nº 8269/114 FIC nº A 18

Francisco Solano
 Engº Eletricista
 Superintendente - CREAM



6.5 TOMADAS DE TELEFONE DE EMBUTIR					
6.5.1 tomada para telefone com caixa pvc embutida	R\$	117,70	und	7	R\$ 823,90
6.6 TOMADAS ELETRICAS DE EMBUTIR					
6.6.1 tomadas de embutir para uso geral 2p+t	R\$	86,40	und	57	R\$ 4.924,80
6.6.2 tomada de embutir para uso geral 2p+t dupla	R\$	172,80	und	5	R\$ 864,00
6.7 CAIXA DE EMBUTIR PVC					
6.7.1 fornecimento e assentamento de caixa pvc 4"x2" com tampa	R\$	4,80	und	97	R\$ 465,60
6.7.2 fornecimento e assentamento de caixa pvc 4"x4"	R\$	6,02	und	5	R\$ 30,10
6.7.3 fornecimento e assentamento de caixa octagonal de pvc 4"x4"	R\$	6,85	und	94	R\$ 643,90
6.8 QDL - BLOCO ADMINISTRATIVO 380/220 VOLTS					
6.8.1 quadro de distribuição de embutir com barramento em chapa de aço para até 12 disjuntores padrao europeu (linha branca) exclusive disjuntores	R\$	87,10	und	1	R\$ 87,10
6.8.2 disjuntopr termomagnetico tripolar 70A padrão Dn linha branca	R\$	94,75	und	1	R\$ 94,75
6.8.3 disjuntor termomagnetico tripolar 16A padrão Din linha branca	R\$	9,05	und	3	R\$ 27,15
6.8.4 disjuntor termomagnetico monopolar 20a padrão din linha branca	R\$	9,05	und	3	R\$ 27,15
6.8.5 disjuntor termomagnetico tripolar 32A padrao din linha branca	R\$	66,50	und	1	R\$ 66,50
6.8.6 disjuntor termomagnetico tripolar 50A padrao din linha branca	R\$	66,50	und	1	R\$ 66,50
6.9 QDL BLOCO PEDAGÓGICO 380/220 VOLTS					

Francisco Solano
 Francisco Solano
 Secretário de Obras e Infraestrutura
 Município de Sucupira do Norte
 Matr. 1252913



A

658



ESTADO DO MARANHÃO
 PREFEITURA MUNICIPAL DE SUCUPIRA DO NORTE - MA
 CNPJ: 06.896.534/0001-24

AVULSO
 ATESTADO O PRESENTI
 INTEGRANTE DA CERTIDÃO
 Nº 82694114 FIC Nº 1 A 18

Francisco Sílvio Pereira Custódio
 Engº Eletricista
 Superintendente - CREAMA



6.9.1 quadro de distribuição de embutir com barramento em chapa de aço para até 12 disjuntores padrão europeu linha branca exclusive disjuntores	R\$	86,40	und	1	R\$	86,40
6.9.2 disjuntor termomagnético tripolar 40a padrão din linha branca	R\$	65,20	und	1	R\$	65,20
6.9.3 disjuntor termomagnético monopolar 16a padrão din linha branca	R\$	10,00	und	2	R\$	20,00
6.9.4 disjuntor termomagnético monopolar 20a padrão din linha branca	R\$	10,00	und	7	R\$	70,00
6.10 QDL - BLOCO DE SERVIÇO 380/220 VOLTS						
6.10.1 quadro de distribuição de embutir com barramento em chapa de aço para até 12 disjuntores padrão europeu linha branca exclusive disjuntores						
R\$	85,62	und	1	R\$	85,62	
6.10.2 disjuntor termomagnético tripolar 32a padrão din linha branca	R\$	65,30	und	1	R\$	65,30
6.10.3 disjuntor termomagnético monopolar 16 a padrão din linha branca	R\$	10,20	und	1	R\$	10,20
6.10.4 disjuntor termomagnético monopolar 20 a padrão din linha branca	R\$	10,20	und	2	R\$	20,40
6.10.5 disjuntor termomagnético tripolar 25a padrão din linha branca	R\$	10,20	und	1	R\$	10,20
6.11 CAIXA DE MEDIÇÃO						
6.11.1 Quadro de medição trifásica acima de 10kva com caixa de noril						
R\$	1.020,20	und	1	R\$	1.020,20	
6.12 CAIXA DE PASSAGEM DE ALVENARIA						
6.12.1 caixa de passagem em alvenaria de tijolos maciços esp=0,12m din int. 0.60x0.60x0.60m						
R\$	114,50	und	5	R\$	572,50	
6.13 CAIXA DE DISTRIBUIÇÃO GERAL DE TELEFONE						
6.13.1 distribuidor geral padrão telebras dimensões 0,20x0,20x0,12m						
R\$	70,87	und	1	R\$	70,87	

Francisco Sílvio Pereira Custódio
 Francisco Sílvio Pereira Custódio
 Secretário de Obras e Infraestrutura
 Município de Sucupira do Norte



A

69



ESTADO DO MARANHÃO
 PREFEITURA MUNICIPAL DE SUCUPIRA DO NORTE - MA
 CNPJ: 06.896.534/0001-24

CREA - MA
 AVERBANDO O PRESENTI-
 ATESTADO COMO PARTE
 INTEGRANTE DA CERTIDÃO
 Nº 82694/14 Fis. nº 18

Profa. Seleno Pereira Custódio
 Engª Eletricista
 Superintendente - CREAMA



6.14 LUMINÁRIAS					
6.14.1 Luminarias fluorescente de embutir aberta 1x32w, completa, conf. Especificações.	R\$	54,80	und	5	R\$ 274,00
6.14.2 luminária fluorescente de embutir aberta 1x32 w completa conforme especificações	R\$	82,84	und	89	R\$ 7.372,76
6.15 SISTEMA DE PROTEÇÃO CONTRA DESCARGA ATMOSFERICA					
6.15.1 cabo de cobre nu 35mm2	R\$	32,04	m	327,95	R\$ 10.507,52
6.15.2 conjunto terminal aereo presilha e fixação	R\$	21,10	und	42	R\$ 886,20
6.15.3 conector e descida para pilares	R\$	10,10	und	28	R\$ 282,80
7 PAREDES E PAINEIS					
7.1 ALVENARIA					
7.1.1 alvenaria de bloco ceramico 9x9x25cm e= 0,09m, com argamassa traço 1:2:8(cimento, cal e areia	R\$	34,90	m2	871,98	R\$ 30.432,10
7.1.2 vergas e contra vergas em concreto armado fck 15mpa seção 9x12cm	R\$	12,48	m	163,74	R\$ 2.043,48
7.1.3 aperto de alvenaria em tijolo ceramico maciço esp 0,10 com argamassa traço 1:2:8 cimento cal areia a revestir	R\$	18,75	m	303,15	R\$ 5.684,06
7.2 DIVISÓRIA					
7.2.1 Divisória em granito cinza andorinha polido e= 3cm inclusive montagem com ferragens	R\$	508,85	m	11,32	R\$ 5.760,18
7.3 ELEMENTO VAZADO					

Staur Aquino
 Secretário de Obras e Manutenção
 Município de Sucupira do Norte
 Pat 1260913

[Handwritten signature]

A



10



AVULSO
 ATENDIMENTO PRESENCIAL
 ATENDIMENTO COMO PARTE
 INTEGRANTE DA CERTIDÃO
 Nº 8269444 de 01 A 18

Franco Salom Pereira Casado
 Engº Eletricista
 Superintendente - CREAMA

ESTADO DO MARANHÃO
 PREFEITURA MUNICIPAL DE SUCUPIRA DO NORTE - MA
 CNPJ: 06.896.534/0001-24



7.3.1 cobogó cerâmico elemento vazado 15x15x10cm, assentado com argamassa traço 1:4 de cimento e areia	R\$	82,90	m2	10	R\$	829,00
7.4 IMPERMEABILIZAÇÕES						
7.4.1 impermeabilização de baldrame com emulsão asfáltica	R\$	60,40	m2	69,76	R\$	4.213,50
8 ESQUADRIAS						
8.1 MADEIRA						
8.1.1 porta em madeira de lei, lisa semi-oca 0,70x2,10m exclusive ferragens pm-1	R\$	417,80	und	8	R\$	3.342,40
8.1.2 porta em madeira de lei, lisa semi-oca 0,80x2,10m exclusive ferragens pm-2	R\$	424,70	und	8	R\$	3.397,60
8.1.3 porta madeira de lei, lisa semi-oca 0,90x2,10 m exclusive ferragens pm3	R\$	440,10	und	8	R\$	3.520,80
8.1.4 porta em madeira de lei lisa semi-oca 0,60x1,80 m com batentes e ferragens pm-4	R\$	266,55	und	3	R\$	799,65
8.1.5 porta em madeira de lei lisa semi-oca 0,80x1,80m com batentes ferragens e barra para PNE - pm5	R\$	230,60	und	2	R\$	461,20
8.2 METALICAS						
8.2.1 basculante de ferro (dimensões detalhes e nos ambientes conforme o projeto vide quando de esquadrias	R\$	320,60	m2	72,6	R\$	23.275,56
8.3 FERRAGENS PARA ESQUADRIA DE MADEIRA						
8.3.1 fechadura maçaneta espelho acabamento cromado brilhante, conforme especificações	R\$	251,30	und	22	R\$	5.528,60
8.3.2 dobradiça de latão ou aço, acabamento cromado brilhante tipo media 3x2 1/2" com anéis com parafusos conforme especificações	R\$	19,30	und	66	R\$	1.273,80

Henrique...
 Secretário de Obras e Infraestrutura
 Município de Sucupira do Norte



71



ESTADO DO MARANHÃO
 PREFEITURA MUNICIPAL DE SUCUPIRA DO NORTE - MA
 CNPJ: 06.896.534/0001-24

CREMA - MA
 AVERBAMOS O PRESENTE
 ATESTADO COMO PARTE
 INTEGRANTE DA CERTIDÃO
 Nº 82874/14

Francisco Sotero Pereira Custódio
 Engº Eletricista
 Superintendente - CREMA



9 COBERTURA					
9.1 TELHAS EM ESTRUTURA DE MADEIRA					
9.1.1 telhado em telha colonial de primeira qualidade	R\$	69,20	m2	1192,8	R\$ 82.541,76
9.1.2 cumieira para telha colonial comum inclusive emassamento	R\$	17,70	m	196,36	R\$ 3.475,57
9.1.3 estrutura para telha ceramica em madeira de lei	R\$	74,70	m2	1192,8	R\$ 89.102,16
9.2 CHAPAS					
9.2.1 rufo em chapa de aço esp=0,65mm larg=30 cm	R\$	29,70	m	24,6	R\$ 730,62
10 REVESTIMENTO					
10.1 MASSA					
10.1.1 chapisco em parede com argamassa traço 1:3 cimento areia	R\$	3,98	m2	1743,96	R\$ 6.940,96
10.1.2 chapisco em teto com argamassa traço 1:3 cimento areia	R\$	6,80	m2	628	R\$ 4.270,40
10.1.3 emboço para parede com argamassa traço 1:2:6 cimento/cal/areia) espessura de 2 cm	R\$	20,15	m2	978,56	R\$ 19.717,98
10.1.4 emboço de parede com argamassa traço 1:2:8 cimento cal areia espessura 1,5cm	R\$	16,40	m2	765,4	R\$ 12.552,56
10.1.5 reboco para teto com argamassa traço - 1:2:6 cimento cal areia pespessura 1,5cm massa única	R\$	13,85	m2	628	R\$ 8.697,80
10.2 ACABAMENTO					
10.2.1 revestimento ceramico para parede pei 4 didmensões 10x10cm aplicado com argamassa industrializada aci rejuntado exclusive emboço conforme especificações	R\$	62,25	m2	765,4	R\$ 47.646,15
11 PAVIMENTAÇÃO					
11.1 CAMADA IMPERMEABILIZADORA					

Francisco Sotero Pereira Custódio
 Secretário de Obras e Planejamento
 da Prefeitura de Sucupira do Norte





ESTADO DO MARANHÃO
PREFEITURA MUNICIPAL DE SUCUPIRA DO NORTE - MA
CNPJ: 06.896.534/0001-24

OPERA - MA
ATESTADO O PRESENTE
ATESTADO COMO PARTE
INTEGRANTE DA CERTIFICAC
Nº 82694/14

Francisco Salses Pereira Custódio
Engº Eletricista
Superintendente - ORE



11.1.1 lastro de concreto simples regularizado para piso inclusive impermeabilização	R\$	281,40	m3	62,97	R\$	17.719,76
11.2 ACABAMENTO						
11.2.1 revestimento ceramico para piso dimensoes 40x40cm pei-4 aplicado com argamassa industrializada ac-i rejuntado exclusive regularização de base conforme especificações	R\$	125,75	m2	787,23	R\$	98.994,17
11.3 CALÇADA EM CONCRETO						
11.3.1 piso em concreto simples desempolado fck = 15 mpa e =7cm	R\$	39,20	m2	168,13	R\$	6.590,70
12 SOLEIRAS E RODAPÉS						
12.1 SOLEIRAS						
12.1.1 soleira em granito cinza andorinha l=15cm e =3cm inclusive impermeabilização	R\$	5,92	m	26,5	R\$	156,88
12.2 RODAPÉ						
12.2.1 rodapé ceramico dimensões 8,5x40 cm aplicado com argamassa industrializada a-i rejuntado conforme especificações	R\$	10,20	m	56	R\$	571,20
13 PINTURAS						
13.1 acrílica						
13.1.1 pintura acrílica sobre paredes com lixamento aplicação 01 demao de selador acrílico 02 demaos de massa acrílica e 02 demaos de tinta acilica	R\$	28,20	m2	978,56	R\$	27.595,39
13.1.2 pintura sebre teto com lixamento aplicação de 01 demao de selador acrílico e 02 demaos de massa acrílica e 02 demaos de tinta acrílica	R\$	28,20	m2	628	R\$	17.709,60

Francisco Salses Pereira Custódio
Secretário de O.P.



13



ESTADO DO MARANHÃO
PREFEITURA MUNICIPAL DE SUCUPIRA DO NORTE - MA
CNPJ: 06.896.534/0001-24

DATA: 14/04/2021
ADREBRAMOS O PRESENTE
ATESTADO COMO PARTE
INTEGRANTE DA CERTIDÃO
Nº 828/2021

Procedimento Solicitação Projeto Custódio
Engº Eleonora
Supervisor(a) - CREAMA



13.2 ESMALTE					
13.2.1 pintura de acabamento com aplicação de 01 demão de esmalte sobre esquadrias de madeira	R\$	24,21	m2	87,56	R\$ 2.119,83
13.2.2 pintura de acabamento com aplicação de 01 demão de esmalte sintético sobre madeiramento do telhado	R\$	24,21	m2	276	R\$ 6.681,96
13.2.3 pintura sobre esquadrias metálicas com aplicação de 01 demão de tinta à base de zinco e 02 demãos de tinta esmalte	R\$	21,30	m2	145,2	R\$ 3.092,76
14 ELEMENTOS DECORATIVOS E OUTROS					
14.1 CONCRETO					
14.1.1 banco de concreto em alvenaria de tijolos assento em concreto armado sem encosto pintado com tinta acrílica 02 demãos dimensões detalhes e nos ambientes conforme projetos.	R\$	124,50	m	10,8	R\$ 1.344,60
14.2 BANCADA					
14.2.1 bancada em granito cinza andorinha de 3cm de espessura dim 2,85x0,60m, com testeira 7cm com instalação de 3 cubas (ver item 5.10.5 e um corte circular polido para lixeira conforme projeto	R\$	492,01	und	2	R\$ 984,02
14.2.2 bancada em granito cinza andorinha de 3cm espessura dim 3,65x0,60m inclusive rodopla 7 cm acentada	R\$	615,20	und	1	R\$ 615,20
14.2.3 bancada em granito cinza andorinha de 3 cm de espessura, dim, 3,65x0,60 cm as duas cubas de cozinha inclusive rodopla 7 cm e pingadeira 2 cm assentada	R\$	615,20	und	1	R\$ 615,20
14.2.4 bancada em alvenaria com portas em madeira com revestimento melamínico tampo em granito cinza andorinha conforme projeto	R\$	1.810,00	und	1	R\$ 1.810,00

Staur Aguiar
Secretaria de Obras e Infraestrutura
Município de Sucupira do Norte
Pov. 1252019



74



ESTADO DO MARANHÃO
 PREFEITURA MUNICIPAL DE SUCUPIRA DO NORTE - MA
 CNPJ: 06.896.534/0001-24

ENEA - MA
 ATESTADO O PRESENTE
 ATESTADO COMO PARTE
 INTEGRANTE DA CERTIDÃO
 Nº 82694/14

Proceder Scisno Pereira Custódio
 Engº Eletricista
 Superintendente - CREAMA



14.2.5 bancada com tampo de madeira com revestimento malaminico 0,80x6,00m e base dem aivenaria revestida em caramica conforme projeto	R\$	1.490,00	und	2	R\$	2.980,00
14.3 MADEIRA						
14.3.1 quadro escolar verde e branco com moldura de madeira e porta giz e pincel atomico conforme especificações	R\$	210,30	m2	31,92	R\$	6.712,78
14.3.2 quadro escolar branco com moldura instalado na sala de informatica	R\$	210,30	m2	1,5	R\$	315,45
14.3.3 prateleira em compensado naval 18mm com revestimento melaminico inclusive suporte com mao francesa conforme project	R\$	112,50	m2	9,54	R\$	1.073,25
14.4 INCENDIO						
14.4.1 extintor de pó quimico ABC capacidade 6kg alcance medio do jato 5m tempo de descarga 16s. nbr9443, 9444 10721	R\$	412,30	und	8	R\$	3.298,40
14.5 GÁS						
14.5.1 tubo de aço sem, constura sch 40 3/4"	R\$	38,40	m	7	R\$	268,80
14.5.2 cotovelo em aço forjado classe 10 3/4"x90º	R\$	11,20	und	5	R\$	56,00
14.5.3 te em aço forjado classe 10 3/4""	R\$	13,02	und	1	R\$	13,02
14.5.4 união em aço forjado classe 10 3/4""	R\$	22,10	und	2	R\$	44,20
14.5.5 registro esfera 3/4""	R\$	40,10	und	1	R\$	40,10
14.5.6 luva em aço forjado classe 10 3/4""	R\$	8,50	und	3	R\$	25,50
14.6 VIDROS						
14.6.1 vidro liso incolor 4mm	R\$	85,20	m2	62,58	R\$	5.331,82
14.6.2 vidro cancelado incolor 4mm	R\$	65,20	m2	2,1	R\$	136,92
14.6.3 espelho de cristalao 4mm com moldura de aluminio acabamento laminado	R\$	294,20	m2	11,4	R\$	3.353,88
15 INSTALAÇÕES REDE LÓGICAS						

Staurio Aquino
 SECRETÁRIO DE OBRAS E TRANSPORTES
 MUNICÍPIO DE SUCUPIRA DO NORTE - MA



V3.0 - DAUTN Blockchain Documentos Digitais e Serviço Ltda EPP certifica em 25/11/2021 16:11:28 que o documento de hash (SHA-256) 3357d32f9e4d6d72667884a26e33e758a549a7be818942c2ba3639647 foi validado em 25/11/2021 10:15:16 através da transação blockchain 0cb819c3801f350e71366b4123862fd33e2925fa4f03906d017c4efc4ed19517 e pode ser verificado em <https://www.dautn.com/FileCheck> (ID: 39107)





ESTADO DO MARANHÃO
PREFEITURA MUNICIPAL DE SUCUPIRA DO NORTE - MA
CNPJ: 06.896.534/0001-24

RECEBIMOS DO DEPARTAMENTO DE LICITAÇÃO Nº 82694/14

Francisco Sobrinho
Eng.º Civil
Superintendente



15.1 REDE LOGICA					
15.1.1 eletroduto de pvc rigido roscavel 32mm (1.1/4") fornecimento e instalação	R\$	18,50	m	110	R\$ 2.035,00
15.1.2 curva 90º para eletroduto roscavel 1.1/4"	R\$	28,30	und	26	R\$ 735,80
15.1.3 luva pvc roscavel para eletroduto 1.1/4"	R\$	20,30	und	45	R\$ 913,50
15.1.4 bucha/arruela alumínio 1.1/4"	R\$	1,50	cj	45	R\$ 67,50
15.1.5 cabo telefonico cci/50 2 pares uso interno fornecimento e instalação	R\$	0,92	m	130	R\$ 119,60
15.1.6 cabo upt 4 pares categoria 6	R\$	4,20	m	205	R\$ 861,00
15.1.7 obturador com haste padrao telebras	R\$	10,20	und	1	R\$ 10,20
15.1.8 quadro de distribuição telefone n3 40x40x112cm em chapa metalica sem acessorios padrao telebras fornecimento e instalação	R\$	124,50	und	1	R\$ 124,50
15.1.9 conector rj 45 femea para logica	R\$	20,14	und	19	R\$ 382,66
15.1.10 espelho plastico rj 11/rj45 2x4" 2 saidas	R\$	24,30	und	19	R\$ 461,70
15.1.11 tomadas para telefone de 4 polos padrao telebras fornecimento e instalação	R\$	13,90	und	5	R\$ 69,50
15.1.12 caixa pvc 4x4 para eletroduto	R\$	5,98	und	22	R\$ 131,56
16 PORTAL DE ACESSO					
16.1 MUROS E FECHOS					
16.1.1 muro em cobogo h=1,80m padrao FNDE	R\$	225,20	m	7,25	R\$ 1.632,70
16.1.2 portao de abrir em metalon 40x40mm com 10cm 2fls	R\$	355,80	m2	4,2	R\$ 1.494,36
16.1.3 tirante com rosca total ref dp 48 0 1 1/4"x600mm, fabricação real perfil ou similar	R\$	1.248,00	null	2	R\$ 2.496,00
16.2 COBERTURA					
16.2.1 estrutura para telha ceramica em madeira aparelhada apoiada em parede	R\$	73,20	m2	15,6	R\$ 1.141,92
16.2.2 cobertura em telha ceramica colonial tipo canal com argamassa traço 1:3 cimento e areia e arame recozido	R\$	48,20	m2	9,2	R\$ 443,44

Francisco Sobrinho
Francisco Sobrinho
Secretário de Obras e Infraestrutura
Município de Sucupira do Norte
Pis 1252010



76



ESTADO DO MARANHÃO
 PREFEITURA MUNICIPAL DE SUCUPIRA DO NORTE - MA
 CNPJ: 06.896.534/0001-24

AVELA - MA
 ATENDIMENTO PRESENCIAL
 ATENDIMENTO COMO PARTE
 INTEGRANTE DA IDENTIDADE
 Nº 82694/14 Final 118

Francisco Salzano Pereira
 Engº Eletricista
 Superintendente - C



16.2.3 cumieira com telha ceramica embocada com argamassa raço 1:2:8 cimento cal hidratada e areia	R\$	16,90	m2	15,6	R\$	263,64
17 LIMPEZA DA OBRA						
17.1 LIMPEZA						
17.1.1 limpeza geral	R\$	1,50	m2	853,2	R\$	1.279,56
TOTAL GERAL					R\$	1.017.507,00

Importa a presente planilha orçamentaria em R\$ 1.017.507,00(um milhão e dezessete mil quinhentos e sete reais)

Sucupira do Norte-Ma, 01 de Novembro de 2013.

Hamar Aquino
Hamar Aquino
 Secretário de Obras e Infraestrutura
 Município de Sucupira do Norte
 Pat. 1262010

[Faint signature and stamp]

[Handwritten signature]

[Handwritten mark]

[Handwritten signature]



[Handwritten mark]

Rua XV de Novembro, 64 - Sala 21
Edifício Pedro Francisco Vargas
Centro, Itajaí - Santa Catarina
(47) 3514-7599 | (47) 99748-2223
www.dautin.com | dautin@dautin.com



CERTIFICADO DE PROVA DE AUTENTICIDADE ELETRÔNICA

A DAUTIN BLOCKCHAIN DOCUMENTOS DIGITAIS E SERVIÇOS LTDA, especificada neste ato apenas como **Dautin Blockchain Co.**, CERTIFICA para os devidos fins de direito que, o arquivo digital especificado com o tipo documental **Autenticação** e representado pela função hash criptográfica conhecida como SHA-256, de código **3357b92f9ee9d6dd73667984a26ee3be759aa548a7faef618942c2bac3626647** foi autenticado de acordo com as Legislações e normas vigentes¹ através da rede blockchain Polygon, sob o identificador único denominado NID **39107** dentro do sistema.

A autenticação eletrônica do documento intitulado **"ATESTADO ESCOLA SUCUPIRA NORTE"**, cujo assunto é descrito como **"ATESTADO ESCOLA SUCUPIRA NORTE"**, faz prova de que em **25/11/2021 09:31:51**, o responsável **S C Construções Ltda (10.676.296/0001-19)** tinha posse do arquivo com as mesmas características que foram reproduzidas na prova de autenticidade, sendo de **S C Construções Ltda** a responsabilidade, única e exclusiva, pela idoneidade do documento apresentado a **DAUTIN Blockchain Co.**

Este CERTIFICADO foi emitido em **25/11/2021 11:15:14** através do sistema de autenticação eletrônica da empresa **DAUTIN Blockchain Co.** de acordo com o Art. 10, § 2º da MP 2200-2/2001, Art. 107 do Código Civil e Art. 411, em seus §§ 2º e 3º do Código de Processo Civil, estando dessa maneira de acordo para o cumprimento do Decreto 10278/2020.

Para mais informações sobre a operação acesse o site <https://www.dautin.com> e informe o código da transação blockchain **0xb819b3801f350e713b6bb41236b2d0a53b2925fa4f03606d017cbefc4e919517**. Também é possível acessar a consulta através da rede blockchain em <https://polygonscan.com/>

¹ Legislação Vigente: Medida Provisória nº 2200-2/2001; Código Civil e Código de Processo Civil.

DAUTIN
BLOCKCHAIN



Presidência da República Casa Civil
Subchefia para Assuntos Jurídicos
MEDIDA PROVISÓRIA 2.200-2
DE 24 DE AGOSTO DE 2001.





CREA / MA

Conselho Regional de Engenharia e Agronomia do Maranhão
WEB - 74035 / 2014

CERTIDÃO DE ACERVO TÉCNICO



CERTIDÃO : WEB - 74035 / 2014
PROTOCOLO : PRO0006242814
DATA DE EMISSÃO : 25/04/2014

Por delegação de poderes constantes na(s) Decisão de Diretoria, Número: 0021/2008, de 05/03/2008, da Presidência, do Conselho Regional de Engenharia e Agronomia do Maranhão, em cumprimento ao disposto na resolução 1025, de 12/10/2009 do CONFEA, CERTIFICAMOS que o Profissional abaixo qualificado registra(s) a(s) Anotação(ões) de Responsabilidade(s) Técnica(s) - ART(s), constante(s) da Presente CERTIDÃO, tendo sido comprovada a execução e conclusão da(s) obra(s) e/ou serviço(s) instaurado(s) conforme descrição(ões) abaixo.

Nome do Profissional: ERICK GOABERRA FEIJES
Código: 1102446029XXXX
CPF: 48200895372

Título(s)
Engenheiro Civil
Pós-Graduação(ões)

ART(s)

ART: 02011024460295057010 Tipo de ART: Instalativo
Registrada em: 23/10/2013
Data de em: 05/04/2014
Endereço da Obra: SEDE MUNICIPAL, CENTRO, CEP: 656000 PASSAGEM FRANCA
Proprietário: PREFEITURA MUNICIPAL DE PASSAGEM FRANCA
Empresa: S C CONSTRUÇÕES LTDA
Contratante: PREFEITURA MUNICIPAL DE PASSAGEM FRANCA
EXECUCAO DE REFORMA DE UMA ESCOLA MUNICIPAL GETULIO VARGAS NA SEDE MUNICIPAL DE PASSAGEM FRANCA COM AREA TOTAL DE 133,79M2. OS SERVICOS A SEREM EXECUTADOS SAO: DEMOLICOES E RETIRADAS DE ENTULHOS, REVESTIMENTO, COBERTURA, PAVIMENTACAO, PINTURA E SUBSTITUICOES DAS INSTALACOES HIDRO-SANITARIOS.

E tudo mais tendo sido requerido, expedimos a presente CERTIDÃO DE ACERVO TÉCNICO, com a(s) respectiva(s) baixa(s) de ART(s), averbando-se o(s) ATESTADO(S), DECLARAÇÃO(ões) e/ou CERTIDÃO(ões) em anexo como parte integrante da mesma, somente os serviços a que se referem as atribuições do Profissional acima citado, devidamente chancelada, que vai datada e assinada, por quem do direito.

Eng. Erick Feijes
CONT. 25-009 CREA/MA

Rua Cândido Mendes antiga Rua da Zézele J. 940 - Centro São Luís/MA 55010-200

Telefone: 202-20 Sede 2106-8300 - E-mail: 3511-6145 - Maranhão 3348-1748 - Chapadão 3471-0511 - Pindaré 3380-3795 - São João 3833-0436 - Fone 2106-8389

Impresso em 25/04/2014 Operador: DANCYLA

Página: 1/1



v3.0 - DAUTIN Blockchain Documentos Digitais e Serviços Ltda EPP certifica em 18/11/2021 17:02:58 que o documento de hash (SHA-256) 095e659f9ad05e32951b01431b8889001ae3c3e378460884d8a788533e2e foi validado em 18/11/2021 16:02:37 através da transação Blockchain 0ef5ec270b1f884bca1e8b113a63017e96386544193de805a82e74898762 e pode ser verificado em <https://www.dautin.com/verify-check> (NID: 36275)



19

CREA - MA
VERBAMOS O PRESENTE
ATESTADO COMO PARTE
INTEGRANTE DA CERTIDÃO
Nº 74035/14 01/03



ESTADO DO MARANHÃO
PREFEITURA MUNICIPAL DE PASSAGEM FRANCA
PRAÇA PRESIDENTE MDICI, 503 - CENTRO
CNPJ 10.438.570/0001-11



ATESTADO DE CAPACIDADE TÉCNICA

Atestamos para os devidos fins que a empresa S C CONSTRUÇÕES LTDA, sob nº de registro no CREA 9878/EMMA, inscrita no cadastro de pessoa jurídica nº 10.676.296/0001-19 e Inscrição Estadual nº 12.312.404-2, estabelecida à Rua Piaçaba nº 11 - Centro em Passagem Franca - Ma, executou os serviços de conclusão de Reforma da Escola Municipal Getulio Vargas: demolição e retirada de entulhos=133,79 M2, piso cerâmico=133,79 M2, revestimento = 215,00 M2, pavimentação de lajotas= 323,24 M2, pintura=1077,45 M2 e rede hidrosanitaria=27,00 M2 no período de 15/10/2013 a 18/12/2013, na sede do município de Passagem Franca-Ma, conforme planilha orçamentária em anexo, tendo como responsável técnico o Engenheiro Civil Erick Goiabeira Feques, brasileiro, solteiro, CREA nº 6464/D/MA, portador do CPF nº 460.008.953-72 e RG nº 696.421/SSP/MA, residente à Rua Rodrigues Fernandes Qd. 21, casa 06, Bairro Cohama - São Luis - Ma.

Declaramos ainda, que os compromissos assumidos foram cumpridos satisfatoriamente, nada constando em nossos registros, até a presente data, que a desabone comercialmente ou tecnicamente.

Passagem Franca - Ma, 04 de Abril de 2014.

Pedro Rogério Oliveira Reis
Pedro Rogério Oliveira Reis
Secretário de Obras e Infraestrutura
Município de Passagem Franca
CPF 265.730.833-34

Pedro Rogério Oliveira Reis
Sec. de Obras
CPF 265.730.833-34

Rui Fernando Rodrigues
RUI FERNANDO RODRIGUES
CREA NACIONAL
110255133-2



80



ESTADO DO MARANHÃO

PREFEITURA MUNICIPAL DE PASSAGEM FRANCA

PÇA. PRESIDENTE MEDICI, 503 - CENTRO

CNPJ Nº 10.438.570/0001-11

OBRA: REFORMA DA ESCOLA MUNICIPAL GETULIO VARGAS NA SEDE DO MUNICIPIO.

CARTA CONVITE Nº 05/2010

PLANILHA ORÇAMENTÁRIA

CREA - MA
AVERGAMOS O PRESENTADO
AFESTADO COMO PLANILHA
INTEGRANTE DA CERTIDÃO
74035/14 01-03



ITEM	DISCRIMINAÇÃO DOS SERVIÇOS	UNID.	QUANT.	P.UNIT.	SUB-TOTAL
1.0	Serviços preliminares				608,43
1.1	Fornecimento e instalação de placa de obra	und	1,00	608,43	608,43
2.0	Superestrutura				8.039,50
2.1	Demolição de piso de concreto		111,52	34,07	3.799,83
2.2	Piso de concreto simples	m²	66,89	63,38	4.239,57
3.0	Pintura				42.161,54
3.1	Remoção de pintura látex/pva interna	m²	403,52	6,58	2.653,69
3.2	Remoção de pintura látex/pva externa	m²	712,60	19,52	13.907,17
3.3	Pintura látex/pva interna	m²	403,52	10,45	4.216,70
3.4	Pintura látex/pva externa	m²	712,60	30,01	21.383,98
4.0	Cobertura				83.847,53
4.1	Retelhamento de cobertura	m²	951,62	88,11	83.847,53
5.0	Esquadrias				6.571,66
5.1	Retirada de esquadrias	m²	11,00	288,30	3.171,25
5.2	para janela/porta	m²	7,73	440,15	3.400,41
6.0	Instalações				3.384,98
6.1	Retirada de instalações elétricas existentes	un	1,00	450,00	450,00
6.2	Instalação elétrica	un	1,00	1.454,98	1.454,98
6.3	Retirada de instalações hidráulicas existentes	un	1,00	890,00	890,00
6.4	Instalação hidráulicas	un	1,00	590,00	590,00
7.0	Diversos				1.386,36
7.1	Limpeza da obra	m²	775,48	1,79	1.386,36
TOTAL GERAL					146.000,00

Handwritten signature and initials on the right side of the page.

Importa a presente Planilha Orçamentaria em R\$ 146.000,00 (cento e quarenta e seis mil reais)

Passagem Franca-Ma, 02 de Outubro de 2013

Handwritten signature of Rui Ferreira da Silva, with stamp: Rui Ferreira da Silva, CPF NACIONAL, 17054133-2

Handwritten signature of Pedro Rogério Oliveira Reis, with stamp: Pedro Rogério Oliveira Reis, Secretário de Obras e Infraestrutura, Município de Passagem Franca, CPF: 265.740.833-34



V3.0 - Daudim Blockchain Documentos Digitais e Serviços Ltda EPP certifica em 15/11/2021 17:02:56 que o documento de nº 74035/14 (SHA-256) 0f50a857f0c05c32951601421b8885091ae3c3e37954608940da70d533e2ae foi validado em 15/11/2021 16:02:37 através da transação Blockchain 0df5ec2230b1864bccc1e0b113eb3017e9639b544193de905a85e74098702 e pode ser verificado em https://www.daudim.com/BlockchainCheck (NID: 38275)



Handwritten number 81 at the bottom right corner.

S C CONSTRUÇÕES LTDA.

CNPJ: 10.676.296/0001-19, INSC. ESTADUAL N°123124042, INSC.
MUNICIPAL N°0135



PROCESSO ADMINISTRATIVO N° 848/2022/PMBC/MA
TIPO: MENOR PREÇO GLOBAL
DATA: 19/04/2022.
HORARIO: 14:30 HORAS

ANEXO III DECLARAÇÃO DE FATO SUPERVENIENTE IMPEDITIVO DE HABILIAÇÃO

PREFEITURA MUNICIPAL DE BARRA DO CORDA-MA
À COMISSÃO PERMANENTE DE LICITAÇÃO
TOMADA DE PREÇOS N° 12/2022

A empresa **S C CONSTRUÇÕES LTDA**, CNPJ n° 10.676.296/0001-19, por intermédio do seu representante legal Sr. Salvador da Silva Coelho, portador da Carteira de Identidade n° 052555972014-4/SESP/MA e CPF n° 268.014.503-87, Declara, sob as penas da Lei n. 8.666/93, que até a presente data inexistem fatos impeditivos para sua habilitação no presente processo licitatório TOMADA DE PREÇO N° 12/2022, e que contra ela não existe nenhum pedido de insolvência/falência ou concordata, ciente da obrigatoriedade de declarar ocorrências posteriores.

Passagem Franca – MA, 18 de Abril 2022.

S C CONSTRUÇÕES LTDA

CNPJ(MF) n°: 10.676.296/0001-19

Salvador da Silva Coelho

RG n° 052555972014 – 4 SESP - MA

CPF sob o n° 268.014.503-87

S C CONSTRUÇÕES LTDA

CNPJ: 10.676.296/0001-19, INSC. ESTADUAL N°123124042, INSC.
MUNICIPAL N°0135



PROCESSO ADMINISTRATIVO N° 848/2022/PMBC/MA
TIPO: MENOR PREÇO GLOBAL
DATA: 19/04/2022.
HORARIO: 14:30 HORAS

ANEXO IV DECLARAÇÃO DE QUE NÃO EMPREGA MENOR

PREFEITURA MUNICIPAL DE BARRA DO CORDA-MA
À COMISSÃO PERMANENTE DE LICITAÇÃO
TOMADA DE PREÇOS N° 12/2022

A empresa **S C CONSTRUÇÕES LTDA**, CNPJ n° 10.676.296/0001-19, por intermédio do seu representante legal Sr. Salvador da Silva Coelho, portador da Carteira de Identidade n° 052555972014-4/SESP/MA e CPF n° 268.014.503-87, DECLARA, para fins do disposto no inciso V do art. 27 da Lei n° 8.666, de 21 de junho de 1993, acrescido pela Lei n° 9.854, de 27 de outubro de 1999, que não emprega menor de dezoito anos em trabalho noturno, perigoso ou insalubre e não emprega menor de dezesseis anos.

Passagem Franca – MA, 18 de Abril de 2022.

S C CONSTRUÇÕES LTDA
CNPJ(MF) n°: 10.676.296/0001-19
Salvador da Silva Coelho
RG n° 052555972014 – 4 SESP - MA
CPF sob o n° 268.014.503-87

S C CONSTRUÇÕES LTDA.

CNPJ: 10.676.296/0001-19, INSC. ESTADUAL N°123124042, INSC.
MUNICIPAL N°0135



PROCESSO ADMINISTRATIVO N° 848/2022/PMBC/MA
TIPO: MENOR PREÇO GLOBAL
DATA: 19/04/2022.
HORARIO: 14:30 HORAS

DECLARAÇÃO QUE A EMPRESA NÃO POSSUI EM SEU QUADRO SERVIDOR PÚBLICO

PREFEITURA MUNICIPAL DE BARRA DO CORDA-MA
À COMISSÃO PERMANENTE DE LICITAÇÃO
TOMADA DE PREÇOS N° 12/2022

A empresa **S C CONSTRUÇÕES LTDA**, CNPJ n° 10.676.296/0001-19, por intermédio do seu representante legal Sr. Salvador da Silva Coelho, portador da Carteira de Identidade n° 052555972014-4/SESP/MA e CPF n° 268.014.503-87 declara, para fins do disposto na legislação, que não possui no seu quadro de pessoal servidores públicos do Município, exercendo funções de gerência, administração, tomada de decisão ou assessoramento, na forma do Art. 9º, inciso III, da Lei n° 8.666/93, para fins a que venha impedir de participar de licitações em órgãos da Administração Pública licitante.

Por ser expressão da verdade, firma-se a presente declaração.

Passagem Franca – MA, 18 de Abril de 2022.



S C CONSTRUÇÕES LTDA

CNPJ(MF) n°: 10.676.296/0001-19

Salvador da Silva Coelho

RG n° 052555972014 – 4 SESP - MA

CPF sob o n° 268.014.503-87

S C CONSTRUÇÕES LTDA.

CNPJ: 10.676.296/0001-19, INSC. ESTADUAL N°123124042, INSC
MUNICIPAL N°0135



PROCESSO ADMINISTRATIVO N° 848/2022/PMBC/MA
TIPO: MENOR PREÇO GLOBAL
DATA: 19/04/2022.
HORARIO: 14:30 HORAS

DECLARAÇÃO DE NÃO VISITA AO LOCAL DA OBRA

PREFEITURA MUNICIPAL DE BARRA DO CORDA-MA
À COMISSÃO PERMANENTE DE LICITAÇÃO
TOMADA DE PREÇOS N° 12/2022

A empresa **S C CONSTRUÇÕES LTDA**, CNPJ nº10.676.296/0001-19, por intermédio do seu representante legal Sr. Salvador da Silva Coelho, portador da Carteira de Identidade nº 052555972014-4/SESP/MA e CPF nº 268.014.503-87 DECLARA que declinou da realização da visita técnica aos locais que serão contemplados a Obra, relacionada no Projeto Básico, assumindo incondicionalmente a responsabilidade de executar os serviços em conformidade com todas as condições e exigências estabelecidas na Tomada de Preços nº 12/2022-PMBC/MA

Outrossim, a empresa DECLARA que está ciente e concorda que não poderá alegar, em nenhuma hipótese, o desconhecimento das condições existentes neste local onde serão desenvolvidos os trabalhos, ou outros aspectos que interfiram diretamente na execução dos serviços, ou de desconhecimento das características e peculiaridades pertinentes aos serviços ou das dificuldades inerentes à execução, com o intuito de eximir-se de responsabilidades

Passagem Franca – MA, 19 de Abril de 2022.



S C CONSTRUÇÕES LTDA

CNPJ(MF) nº: 10.676.296/0001-19

Salvador da Silva Coelho

RG nº 052555972014 – 4 SESP - MA

CPF sob o nº 268.014.503-87

RUA DO PRADO, 236 - CENTRO – CEP: 65.680-000 PASSAGEM FRANCA-MA
EMAIL: salvadorcoelho@bol.com.br

S C CONSTRUÇÕES LTDA

CNPJ: 10.676.296/0001-19, INSC. ESTADUAL N°123124042, INSC. MUNICIPAL N°0135



PROCESSO ADMINISTRATIVO N° 848/2022/PMBC/MA
TIPO: MENOR PREÇO GLOBAL
DATA: 19/04/2022.
HORARIO: 14:30 HORAS

DECLARAÇÃO DE IDONIEDADE

PREFEITURA MUNICIPAL DE BARRA DO CORDA-MA
À COMISSÃO PERMANENTE DE LICITAÇÃO
TOMADA DE PREÇOS N° 12/2022

A empresa **S C CONSTRUÇÕES LTDA**, CNPJ n° 10.676.296/0001-19, por intermédio do seu representante legal Sr. Salvador da Silva Coelho, portador da Carteira de Identidade n° 052555972014-4/SESP/MA e CPF n° 268.014.503-87 DECLARA, sob pena da lei, que não foi declarada idônea para licitar e contratar com a administração pública.

Passagem Franca – MA, 18 de Abril de 2022.

S C CONSTRUÇÕES LTDA

CNPJ(MF) n°: 10.676.296/0001-19

Salvador da Silva Coelho

RG n° 052555972014 – 4 SESP - MA

CPF sob o n° 268.014.503-87

S C CONSTRUÇÕES LTDA.

CNPJ: 10.676.296/0001-19, INSC. ESTADUAL N°123124042, INSC.
MUNICIPAL N°0135



PROCESSO ADMINISTRATIVO N° 848/2022/PMBC/MA
TIPO: MENOR PREÇO GLOBAL
DATA: 19/04/2022.
HORARIO: 14:30 HORAS

ANEXO VI DECLARAÇÃO DE CONHECIMENTO E ACEITAÇÃO DO TEOR DO EDITAL

PREFEITURA MUNICIPAL DE BARRA DO CORDA-MA
À COMISSÃO PERMANENTE DE LICITAÇÃO
TOMADA DE PREÇOS N° 12/2022

A empresa **S C CONSTRUÇÕES LTDA**, CNPJ n° 10.676.296/0001-19, por intermédio do seu representante legal Sr. Salvador da Silva Coelho, portador da Carteira de Identidade n° 052555972014-4/SESP/MA e CPF n° 268.014.503-87DECLARA, por seu representante legal infra-assinado que conhece e aceita o inteiro teor completo do edital desta TOMADA DE PREÇO n° 12/2022, ressalvado o direito recursal, bem como de que recebeu todos os documentos e informações necessárias para o cumprimento integral das obrigações desta licitação.

Passagem Franca – MA, 18 de Abril de 2022.



S C CONSTRUÇÕES LTDA
CNPJ(MF) n°: 10.676.296/0001-19
Salvador da Silva Coelho
RG n° 052555972014 – 4 SESP - MA
CPF sob o n° 268.014.503-87

S C CONSTRUÇÕES LTDA.

CNPJ: 10.676.296/0001-19, INSC. ESTADUAL N°123124042, INSC.
MUNICIPAL N°0135

PROCESSO ADMINISTRATIVO N° 848/2022/PMBC/MA
TIPO: MENOR PREÇO GLOBAL
DATA: 19/04/2022.
HORARIO: 14:30 HORAS



DECLARAÇÃO DE RESPONSÁVEL TÉCNICO

PREFEITURA MUNICIPAL DE BARRA DO CORDA-MA
À COMISSÃO PERMANENTE DE LICITAÇÃO
TOMADA DE PREÇOS N° 12/2022

A empresa **S C CONSTRUÇÕES LTDA**, CNPJ n° 10.676.296/0001-19, por intermédio do seu representante legal Sr. Salvador da Silva Coelho, portador da Carteira de Identidade n° 052555972014-4/SESP/MA e CPF n° 268.014.503-87, declara, em atendimento à condição prevista no Edital da Licitação TOMADA DE PREÇOS n° 12/2022 que o(a) Sr(a) Sr. Erick Goiabeira Feques portador do CPF n° 460.008.953-72 e inscrito no CRE/MA n° 1102446629/MA, é o(a) nosso(a) indicado(a) como Responsável Técnico para acompanhar a execução da obra, objeto da licitação em apreço.

Passagem Franca – MA, 18 de Abril de 2022.



S C CONSTRUÇÕES LTDA
CNPJ(MF) n°: 10.676.296/0001-19
Salvador da Silva Coelho
RG n° 052555972014 – 4 SESP - MA
CPF sob o n° 268.014.503-87



MUNICÍPIO DE BARRA DO CORDA

Você está recebendo sua Carta Fiança digital emitida pela Bank Network, referência no mercado brasileiro de garantias. Aqui você encontra todas as informações sobre a cobertura assegurada, valor do prêmio, vigência, partes envolvidas e as condições contratuais da fiança.

Nossas fianças também estão registradas em nosso site www.banknetwork.com.br tudo isso para propiciar maior facilidade e comodidade na leitura dos principais dados da sua fiança em formato PDF. Podendo ser consultado e verificado de qualquer dispositivo.

Podemos contar conosco,
Bank Network

Fiança Digital Nº 218881

Nº Fiança: **218881**
Controle Interno: **0458-0386-9971**
Data de Emissão: **18/04/2022**

Após 07 (sete) dias úteis da emissão desta Fiança, o mesmo poderá ser consultado sob o Nº 218881 no site www.banknetwork.com.br através da aba "Consultar Fiança".

Documento eletrônico digitalmente assinado por:

**ICP
Brasil**
Assinado digitalmente por
Francisco Aires T. Neto

Documento eletrônico assinado digitalmente conforme MP nº2.200-2/2001 de 24/08/2001, que instituiu a Infra-estrutura de Chaves Públicas Brasileira - ICP - Brasil por Signatários(as): FRANCISCO AIRES TEIXEIRA NETO Nº de Série do Certificado: 1B31210505647176

87



Fiança: 218881

Controle Interno: 0458-0386-9971

Após a emissão deste documento, poderá ser verificado se o mesmo foi corretamente registrado no site www.banknetwork.com.br responsável para análise e consulta das Fianças de nossos clientes.
Atendimento: comercial@banknetwork.com.br
Telefone: (85) 98104-1078

Frontispício da Fiança

A **BANK NETWORK**, inscrita no CNPJ: 27.275.028/0001-98, com sede na Rua C, nº 521 - CJ, Padre Romualdo, Caucaia/CE, CEP: 61601-320, por meio desta FIANÇA, garante ao SEGURADO, **MUNICÍPIO DE BARRA DO CORDA**, CNPJ: 06.769.798/0001-17, R RUA ISAAC MARTINS, Nº: 371, CENTRO, BARRA DO CORDA, MA, CEP: 65950-000, as obrigações do TOMADOR **S C CONSTRUCOES LTDA**, CNPJ: 10.676.296/0001-19, R DO PRADO, Nº: 236, CENTRO, PASSAGEM FRANCA, MA, CEP: 65680-000, até o valor de R\$ 6.630,00 (Seis Mil E Seiscentos E Trinta Reais), na modalidade abaixo descrita.

Modalidade	Limite Máximo da Fiança (L.M.F.)	Ramo
Licitante	R\$ 6.630,00	GARANTIA LICITANTE – SETOR PÚBLICO

Descrição da Fiança
(Coberturas, Valores e Prazos previstos)

Modalidade e Cobertura Adicional	Importância Segurada	Vigência	
		Início	Término
Licitante	R\$ 6.630,00	18/04/2022	15/09/2022

Não se aplica franquia a nenhuma das coberturas contratadas por esta Fiança.

Objeto da Fiança

CONTRATAÇÃO DE EMPRESA PARA CONSTRUÇÃO DE UMA UNIDADE BÁSICA DE SAÚDE (UBS) NA ALDEIA KWARAHY, ZONA RURAL DO MUNICÍPIO DE BARRA CORDA/MA
TOMADA DE PREÇOS Nº 12/2022/PMBC/MA

Fica condicionada a validade da Fiança no sistema de certificação do site www.banknetwork.com.br
ESTA FIANÇA NÃO PODERÁ SER UTILIZADA COMO COMPLEMENTO OU ENDOSSO DA FIANÇA ANTERIORMENTE FORNECIDA POR ESTA INSTITUIÇÃO REFERENTE AO MESMO EDITAL E/OU CONTRATO OBJETO DESTA FIANÇA.

90



Fiança: 218881

Controle Interno: 0458-0386-9971

Após a emissão deste documento, poderá ser verificado se o mesmo foi corretamente registrado no site www.banknetwork.com.br responsável para análise e consulta das Fianças de nossos clientes.
Atendimento: comercial@banknetwork.com.br
Telefone: (85) 98104-1078

Frontispício da Fiança

Demonstrativo de Prêmio

Importância Segurada	R\$	R\$ 6.630,00
Prêmio Líquido Licitante	R\$	R\$ 130,00
Adicional de Fracionamento	R\$	R\$ 0,00
I.F.	R\$	R\$ 0,00
Prêmio Total	R\$	R\$ 130,00

Condições de Pagamento

Parcela	Vencimento	Nº Boleto	Valor(R\$)
1	24/04/2022	218881	R\$ 130,00

Caucaia - CE - 18/04/2022
www.banknetwork.com.br



CONDIÇÕES GERAIS

BANK NETWORK pessoa jurídica de direito privado, inscrita no CNPJ/MF sob o nº 27.275.028/0001-98, com sede na Rua C, Nº 521 - CJ Padre Romualdo - na cidade de Caucaia/CE, CEP: 61601-320, na qualidade de Fiador (a), declara responsabilizar-se pelas obrigações nesta inseridas, nos termos dos artigos 826 a 838 da Lei 5.869/73 e artigos 818 a 829 da Lei nº 10.406/02, e em consonância com os objetivos sociais constantes no Contrato Social desta empresa, conforme atos constitutivos arquivados e registrados junto a Junta Comercial do Estado do Ceará. Esta Fiança não cobre indenizações referentes às obrigações de natureza Trabalhista, Previdenciária e/ou Multas de qualquer natureza. Esta fiança não contempla quaisquer obrigações anteriores a sua vigência, ficando a FIADORA, exonerada de qualquer responsabilidade contraída antes da data mencionada. A presente Fiança é concedida de forma proporcional ao prazo de sua vigência, ou seja, pelo prazo assinalado – Pro Rata Temporis, estando devidamente contabilizada. A apresentação do comprovante de pagamento do prêmio é condição imprescindível para pagamento de eventual Sinistro, bem como apresentação do Contrato de Contra Garantia – CCG, devidamente assinado pelo AFIANÇADO de acordo com os critérios estabelecidos pela FIADORA, restando invalidada essa fiança, caso as exigências do item anterior não sejam devidamente cumpridas no prazo estipulado. Expirado o prazo de validade da Fiança, essa perderá imediatamente sua eficácia, ficando a FIADORA exonerada de quaisquer responsabilidades, por descumprimento das obrigações impostas a AFIANÇADA. Em caso de descumprimento de qualquer obrigação prevista no contrato pelo (a) Afiançado (a), com expectativa de Sinistro, deverá o (a) Beneficiário(a) comunicar a FIADORA por escrito no prazo máximo de 03(três) dias após a sua ocorrência, sob pena de perder o direito a recebimento do valor da cobertura. A Fiadora, recebendo a comunicação para honrar a Garantia dentro do prazo previsto, efetuará o pagamento do valor devido dentro de 48 (quarenta e oito) horas seguintes à excussão dos bens da Afiançada, nos termos do artigo 827 da Lei 10.406/2002. Para total eficácia da execução desta carta de fiança, o Favorecido/Beneficiário deverá estar em dias com suas obrigações contratuais, em especial as financeiras.

1. DISPOSIÇÕES PRELIMINARES

1.1. A aceitação da fiança estará sujeita à análise do risco

OBJETO: Carta Fiança garante o fiel cumprimento das obrigações assumidas no contrato principal, firmado com o Favorecido/Beneficiário, conforme os termos descritos no objeto da Carta Fiança e até o valor da garantia fixado nesta, e de acordo com a(s) modalidades e ou cobertura (s) adicional (is) expressamente contratada (s).

3.- **COBERTURA ADICIONAL DE GARANTIA TRABALHISTA E PREVIDENCIÁRIA** Tem por objetivo, baseado no contrato principal, garantir exclusivamente ao Favorecido/Beneficiário até o valor fixado na Carta Fiança, o reembolso ou o pagamento dos prejuízos que venha a sofrer em virtude de obrigação trabalhista e previdenciária de responsabilidade do Afiançado na ocasião de condenação subsidiária, em que proceda ao pagamento da quantia fixada pelo juízo, por razão de sentença transitada e julgado.

4.- **COBERTURA ADICIONAL DE GARANTIA DA MULTAS** Tem por objetivo a garantia do valor das multas de caráter punitivo relacionadas ao Contrato Principal. A somatória das garantias cobertas pela fiança para um mesmo contrato não poderá ultrapassar 10% (dez por cento) do valor da garantia ou valor do contrato principal.

DEFINIÇÕES: 4.1 Afiançado: Devedor das obrigações por ele assumidas no contrato principal.

4.2 Carta Fiança: Documento assinado pelo BANK NETWORK® que garante o fiel cumprimento das obrigações assumidas pelo Afiançado no contrato principal, conforme as condições contratadas.

4.3 Contrato Principal: O documento contratual e seus anexos, que especificam as obrigações e direitos do Favorecido/Beneficiário e do Afiançado.

4.4 Favorecido/Beneficiário: Favorecido das obrigações assumidas pela Afiançada no contrato principal.

4.5 Endosso: Documento emitido pelo Fiador, após aceitação do aditivo firmado entre as partes e que modificam os termos da Carta Fiança.

4.6 Fiador: A sociedade garantidora, nos termos da Carta Fiança, do cumprimento das obrigações assumidas pelo Afiançado no contrato principal.

Comissão de Fiança: Importância devida pelo Afiançado ao Fiador, para obtenção da cobertura da fiança.

Inadimplemento: O inadimplemento das obrigações cobertas e descritas no objeto da fiança.

Indenização: O pagamento dos prejuízos resultantes do inadimplemento das obrigações pela fiança.

Primeiro Risco Absoluto: O Fiador responde pelos prejuízos, até o montante máximo de garantia definido na Carta Fiança.

4.11 Proposta: Instrumento formal de pedido de emissão de Carta Fiança, firmada nos termos da legislação em vigor.

4/2



4.12 Regulação de Inadimplemento: Procedimento pelo qual será constatada ou não pelo Fiador, a procedência da reclamação apresentada, bem como apuração dos prejuízos cobertos pela Carta Fiança.

4.13 Termo Aditivo: Instrumento formal, que introduz modificações no contrato principal, assinado pelas partes. Valor Máximo Nominal: Valor máximo que o Fiador se responsabilizará perante o Favorecido/Beneficiário em função dos prejuízos e multas decorrentes do Inadimplemento do Afiançado. 5. FORMA DE CONTRATAÇÃO DA CARTA FIANÇA Está fiança será contratada a Primeiro Risco Absoluto.

6. ÂMBITO GEOGRÁFICO Considera-se como âmbito geográfico das coberturas o local de risco definido no objeto da Carta Fiança.

7. CONTRATAÇÃO/ACEITAÇÃO/VIGÊNCIA

7.1. A vigência da cobertura do objeto da fiança será do prazo estabelecido na Carta Fiança.

7.2. Quando efetuadas alterações de prazos previamente estabelecidas ou não no contrato principal, embasadas em termo aditivo, o prazo de vigência da cobertura poderá acompanhar tais modificações, desde que solicitado e haja o respectivo aceite pelo fiador, por meio da emissão de Endosso.

7.3. A contratação/alteração do contrato da fiança somente poderá ser feita mediante proposta assinada pelo proponente, seu representante ou por corretor/produtor cadastrado junto ao Fiador.

7.4. O Fiador terá 15 (quinze) dias para manifestar-se sobre a proposta, contados da data de seu recebimento, seja para fiança nova ou renovação, bem como para alterações que impliquem na modificação do risco. A ausência de manifestação no prazo previsto poderá caracterizar a Recusa da proposta.

7.5. A solicitação de documentos complementares poderá ocorrer mais de uma vez durante o prazo de (15 dias), onde o Fiador indicará os fundamentos do pedido de novos elementos para a avaliação do risco.

7.6. No caso de solicitação de documentos complementares para análise do risco, o prazo de 15 (quinze) dias ficará suspenso, voltando a correr a partir da data em que se der a entrega da documentação requisitada.

7.7. O Fiador deverá realizar a comunicação formal, no caso de não aceitação da proposta.

7.8. As Cartas de Fiança e os endossos terão início e término de vigência às 24:00hs das datas neles indicadas.

7.9. Não havendo o pagamento da comissão de fiança quando do protocolo da proposta, o início de vigência da cobertura deverá coincidir com a data de aceitação, ou com data distinta acordada entre as partes.

7.10. As Cartas de Fiança cujas propostas tenham sido recepcionadas com adiantamento de valor para pagamento parcial ou total da comissão de fiança, terão início de vigência a partir da data de recepção da proposta pelo Fiador.

7.11. Eventuais valores de adiantamentos são devidos até a formalização da recusa, devendo ser restituídos ao Afiançado, em até 10 (dez) dias corridos, deduzida a parcela Pro Rata Temporis correspondente ao período em que tiver prevalecido a cobertura.

7.12. A emissão da Carta Fiança, ou do endosso, será feita em até 15 (quinze) dias, a partir da data de aceitação da proposta.

8. CONCORRÊNCIA DE GARANTIAS

8.1. No caso de existirem duas ou mais garantias, cobrindo cada uma delas o objeto desta fiança, o Fiador responderá, proporcionalmente, com os demais participantes.

9. ALTERAÇÃO E ATUALIZAÇÃO DOS VALORES CONTRATADOS

9.1. O valor da garantia desta Carta Fiança deve ser entendido como valor máximo nominal por ela garantido.

9.2. Quando efetuadas alterações de valores previamente estabelecidas ou não no contrato principal, o valor da garantia poderá acompanhar tais modificações, desde que solicitado e haja o respectivo aceite pelo Fiador por meio da emissão de endosso.

10. PAGAMENTO DE COMISSÃO DE FIANÇA:

10.1. O Afiançado é o responsável pelo pagamento da comissão de fiança ao Fiador por todo o prazo de vigência da cobertura.

10.2. O pagamento da comissão de fiança deverá ser feito à vista, se outra forma não foi convencionada na Proposta. Caso a Proposta preveja pagamento da Comissão de fiança em parcelas, incidirá sobre as parcelas vencidas a taxa de juros mensal estipulada nas mesmas, sendo permitido ao Afiançado, a qualquer tempo, antecipar o pagamento de quaisquer das parcelas vencidas, com a consequente redução proporcional dos juros pactuados.

10.2.1. Em caso de a Proposta prever pagamento da Comissão de fiança em parcelas, é vedado ao Fiador cobrar quaisquer taxas e valores adicionais a título de custo administrativo de fracionamento, ressalvado pela cobrança dos juros, na forma prevista na Cláusula 9.2.

10.3. Fica entendido e acordado que a Fiança perderá sua vigência e eficácia automaticamente quando o Afiançado não pagar a comissão de fiança nas datas convencionadas.

10.4. Se a data limite para o pagamento da comissão de fiança à vista ou de qualquer uma de suas parcelas coincidirem com o dia em que não haja expediente bancário, o pagamento poderá ser efetuado no primeiro dia útil subsequente em que houver expediente bancário.

10.5. O Fiador encaminhará o documento de cobrança diretamente ao Afiançado ou seu representante indicado, ou ainda, por expressa solicitação de qualquer um destes, ao representante comercial, observada a antecedência mínima de 02 (dois) dias úteis, em relação à data do respectivo vencimento.

11. ATUALIZAÇÃO DAS OBRIGAÇÕES DECORRENTES DO CONTRATO:

11.1. O índice utilizado para atualização monetária será o IGPM/FGV – Índice Geral de Preços/Mercado da Fundação Getúlio Vargas – ou índice que vier a substituí-lo, sendo calculado com base na variação positiva apurada entre o último índice publicado antes da data de obrigação de pagamento e aquele publicado imediatamente anterior à data de sua efetiva liquidação.

11.2. Os valores devidos a título de devolução de comissão de fianças, sujeitam-se à atualização monetária pela variação do índice estabelecido no plano, a partir da data em que se tornarem exigíveis:

11.2.1. No caso de cancelamento do contrato: a partir da data de recebimento da solicitação de cancelamento ou a data do efetivo cancelamento, se o mesmo ocorrer por iniciativa do Fiador;

11.2.2. No caso de recebimento indevido de comissão de fiança: a partir da data de recebimento da comissão de fiança.

11.2.3. No caso de recusa da proposta: a partir da data de formalização da recusa, se ultrapassado o prazo de 10 (dez) dias. 11.3. Em caso de mora, os valores relativos às obrigações pecuniárias do Afiandado serão acrescidos de multa de 1% (um por cento) ao mês e de juros moratórios, além de multa penal não compensatória de 10% (dez por cento), contados a partir do primeiro dia posterior ao término do prazo fixado em contrato.

12. EXPECTATIVA, RECLAMAÇÃO E CARACTERIZAÇÃO DO INADIMPLEMENTO

12.1. Expectativa: Quando o Favorecido/Beneficiário tomar conhecimento de inadimplência na execução do Contrato Principal efetuará notificação extrajudicial ao Afiandado indicando claramente os itens não cumpridos do contrato, concedendo-lhe prazo para regularização da inadimplência apontada, com cópia concomitante ao Fiador, com o objetivo de comunicar e registrar a expectativa de inadimplemento, sendo que a inadimplência e a comunicação deverão ocorrer dentro do prazo de vigência da Carta Fiança.

12.2. Reclamação: Ao resultar infrutífera a notificação ao Afiandado, o Favorecido/Beneficiário deverá comunicar imediatamente ao Fiador, apresentando documentação que indique claramente os itens não cumpridos do contrato, data em que restará oficializada a reclamação do inadimplemento.

12.3. Caracterização: Se dará quando, ao final do Processo de Regulação do Inadimplemento, o Fiador tiver recebido todos os documentos solicitados e necessários, e ficar comprovada a inadimplência do Afiandado em relação às obrigações cobertas pela Carta Fiança.

13. INDENIZAÇÃO E LIQUIDAÇÃO DE INADIMPLEMENTOS

13.1. Caracterizado o inadimplemento, o Fiador cumprirá a obrigação descrita na Carta Fiança, até o limite de garantia da mesma, segundo uma das formas abaixo: I. Realizando, por meio de terceiros, o objeto do contrato principal, acordado com o Favorecido/Beneficiário, de forma a lhe dar continuidade e o concluir, sob a sua integral responsabilidade. II. Indenizando os prejuízos causados pela inadimplência do Afiandado, cobertos pela Carta Fiança.

13.2. O pagamento da indenização, ou o início do cumprimento da obrigação, deverá ocorrer no prazo máximo de 30 (trinta) dias, contados a partir da data de entrega de todos os documentos relacionados pelo Fiador como necessários à caracterização e à regulação do inadimplemento:

13.3. No caso de solicitação de documentação e/ou informação complementar, com base em dúvida fundada e justificável, o prazo de 30 (trinta) dias será suspenso, sua contagem a partir do dia útil subsequente àquele em que forem completamente atendidas as exigências.

13.4. O Fiador poderá exigir atestado ou certidões de autoridades competentes, bem como o resultado de inquéritos ou processos instaurados em virtude do fato que produziu o inadimplemento, sem prejuízo do pagamento da indenização no prazo devido. Alternativamente, poderá solicitar cópia da certidão de abertura do inquérito, que porventura tiver sido instaurado.

13.5. O não pagamento do valor devido, nos termos do inciso II do item destas condições contratuais, dentro do prazo estabelecido nos itens anteriores, respeitando-se a faculdade de suspensão da respectiva contagem, quando for o caso, acarretará em: a) atualização monetária, sendo considerada como a data de obrigação de pagamento, a data de ocorrência do evento; e b) incidência de juros moratórios calculados pro rata Temporis, contados a partir do primeiro dia posterior ao término do prazo fixado.

13.6. O índice utilizado para atualização monetária será o IGPM/FGV – Índice Geral de Preço/Mercado da Fundação Getúlio Vargas – ou índice que vier a substituí-lo, sendo calculado com base na variação positiva apurada entre o último índice publicado antes da data de obrigação de pagamento e aquele publicado imediatamente anterior à data de sua efetiva liquidação.

13.7. Os juros moratórios, contados a partir do primeiro dia posterior ao término do prazo afixado para pagamento da indenização, serão equivalentes à taxa que estiver em vigor para a mora do pagamento de impostos devidos à Fazenda Nacional.

13.8. O pagamento de valores relativos à atualização monetária e juros de mora será feito independentemente de qualquer interpelação judicial ou extrajudicial, de uma só vez, juntamente com os demais valores do contrato.

14. SUB – ROGAÇÃO

Paga a indenização ou iniciado o cumprimento das obrigações inadimplidas pelo Afiandado, ao Fiador sub-rogar-se - á nos direitos do Favorecido/Beneficiário contra o Afiandado, ou contra terceiros cujos atos ou fatos tenham dado causa ao inadimplemento.

15. EXTINÇÃO DA GARANTIA

15.1 A garantia dada por esta Carta Fiança extinguir-se-á, além das hipóteses previstas na cláusula 8, incisos e subitens:

15.2. Quando o objeto do contrato principal garantido pela Carta Fiança for definitivamente realizado mediante termo ou declaração





- assinada pelo Favorecido/Beneficiário ou devolução da Carta Fiança;
- 15.3 Quando Favorecido/Beneficiário e o Fiador assim o acordarem;
- 15.4. Com o pagamento da indenização;
- 15.5. Quando do término da vigência previsto na Carta Fiança, ou quando prorrogado por meio de endosso, em caso de alteração do prazo do contrato principal;
- 15.6. Quando da ocorrência de alteração das obrigações contratuais garantidas por esta Carta Fiança, que tenham sido acordadas entre Favorecido/Beneficiário e Afiançado, sem prévia anuência do Fiador;
- 15.7. Caso o Favorecido/Beneficiário não aceite, formal e justificadamente, a Carta Fiança apresentada pelo Afiançado.

16. DA RESCISÃO DO CONTRATO

- 16.1. O presente Contrato poderá ser rescindido, a qualquer tempo, pelo Fiador ou pelo Favorecido/Beneficiário, mediante a anuência prévia, expressa e escrita da outra parte (Favorecido/Beneficiário ou Fiador, conforme o caso). A referida faculdade de rescisão não poderá ser exercida pelo Afiançado, sem a prévia, expressa e escrita anuência conjunta do Favorecido/Beneficiário e do Fiador.
- 16.2. No caso de rescisão a pedido do Fiador, este reterá a comissão de fiança recebida, proporcionalmente ao prazo de vigência da cobertura, além dos emolumentos.
- 16.3. No caso de rescisão a pedido do Favorecido/Beneficiário ou pelo Afiançado, neste último caso, com a prévia, expressa e escrita anuência do Favorecido/Beneficiário e do Fiador, o Fiador reterá, no máximo, além dos emolumentos, a comissão de fiança recebida, proporcionalmente ao prazo de vigência da cobertura.

17. PERDA DE DIREITOS

- 17.1. O Favorecido/Beneficiário perderá o direito à indenização se agravar intencionalmente o risco.
- 17.2. O Favorecido/Beneficiário terá o direito à indenização prejudicada se este, seu representante ou seu corretor, fizer declarações inexatas ou omitir circunstâncias que possam influir na aceitação da proposta ou no valor da comissão de fiança, além de estar obrigado ao pagamento da comissão de fiança vencida.
- 17.2.1. Se a inexatidão ou a omissão nas declarações a que se refere à cláusula
- 17.2. Acima, não resultar de má-fé do Favorecido/Beneficiário, o Fiador poderá:
 - 1 – Na hipótese de não ocorrência do inadimplemento: a) cancelar a fiança, retendo, da comissão de fiança originalmente pactuada, a parcela proporcional ao tempo decorrido; b) ou permitir a continuidade da fiança, cobrando a diferença da comissão de fiança cabível.
 - 2 – Na hipótese de ocorrência de inadimplemento sem indenização integral: a) cancelar a fiança, após o pagamento da indenização, retendo, da comissão de fiança originalmente pactuada, acrescida da diferença cabível, a parcela calculada proporcionalmente ao tempo decorrido; ou b) permitir a continuidade da fiança, cobrando a diferença de comissão de fiança cabível ou deduzindo-a do valor a ser indenizado.
 - 3 – Na hipótese de ocorrência de inadimplemento com indenização integral, cancelar a fiança, após o pagamento da indenização, deduzindo, do valor a ser indenizado, a diferença de comissão de fiança cabível.
- 17.3. O Favorecido/Beneficiário está obrigado a comunicar ao Fiador, logo que saiba, qualquer fato suscetível de agravar o risco, sob pena de perda do direito à indenização, se restar comprovado que silenciou de má-fé.
- 17.4. No prazo de 15 (quinze) dias seguintes ao recebimento do aviso de agravação do risco, o Fiador cancelar o contrato, mediante aviso, por escrito, ao Favorecido/Beneficiário, ou, mediante acordo entre as partes, restringir a cobertura contratada, ou ainda, em caso de continuidade do contrato, com o risco agravado, cobrar a diferença da comissão de fiança cabível.

17.5. O cancelamento do contrato, nos termos da cláusula

- 17.6, acima, só será eficaz 30 (trinta) dias após a notificação, devendo ser restituída a diferença da comissão de fiança calculada proporcionalmente ao período a decorrer.
- 17.7. Sob pena de perder direito à indenização, o Favorecido/Beneficiário, participará o inadimplemento ao Fiador, tão logo tome conhecimento do fato, e adotará imediatas providências para minorar suas consequências.
- 17.8. Fica estabelecido que, especificamente para fins indenizatórios, não estarão cobertos pela presente carta fiança os prejuízos e/ou demais penalidades decorrentes de atos e/ou fatos que violem normas de anticorrupção, perpetrados pelo Afiançado no âmbito do contrato ora garantido, com envolvimento do Favorecido/Beneficiário, seus Sócios/Acionistas, representantes, titulares ou funcionários, bem como prejuízos e/ou demais penalidades decorrentes de relações contratuais estranhas ao objeto da presente Carta Fiança, em conformidade com a legislação nacional.

18. REINTEGRAÇÃO

A critério exclusivo do Fiador, o limite máximo da garantia poderá ser reintegrado, quando da ocorrência de inadimplemento, hipótese em que a reintegração estará condicionada ao pagamento de comissão de fiança adicional informado pelo Fiador ao Favorecido/Beneficiário, calculado a partir da data da ocorrência do inadimplemento até o término da vigência do contrato.

19. PRESCRIÇÃO: Os prazos prescricionais são aqueles previstos na lei.

20. FORO: As questões judiciais entre o Fiador e Favorecido/Beneficiário serão processadas em foro do domicílio deste.

15



TRIBUNAL DE CONTAS DA UNIÃO



Consulta Consolidada de Pessoa Jurídica

Este relatório tem por objetivo apresentar os resultados consolidados de consultas eletrônicas realizadas diretamente nos bancos de dados dos respectivos cadastros. A responsabilidade pela veracidade do resultado da consulta é do Órgão gestor de cada cadastro consultado. A informação relativa à razão social da Pessoa Jurídica é extraída do Cadastro Nacional da Pessoa Jurídica, mantido pela Receita Federal do Brasil.

Consulta realizada em: 04/04/2022 07:56:21

Informações da Pessoa Jurídica:

Razão Social: S C CONSTRUCOES LTDA
CNPJ: 10.676.296/0001-19

Resultados da Consulta Eletrônica:

Órgão Gestor: TCU
Cadastro: **Licitantes Inidôneos**
Resultado da consulta: **Nada Consta**

Para acessar a certidão original no portal do órgão gestor, clique [AQUI](#).

Órgão Gestor: CNJ
Cadastro: **CNIA - Cadastro Nacional de Condenações Cíveis por Ato de Improbidade Administrativa e Inelegibilidade**
Resultado da consulta: **Nada Consta**

Para acessar a certidão original no portal do órgão gestor, clique [AQUI](#).

Órgão Gestor: **Portal da Transparência**
Cadastro: **Cadastro Nacional de Empresas Inidôneas e Suspensas**
Resultado da consulta: **Nada Consta**

Para acessar a certidão original no portal do órgão gestor, clique [AQUI](#).

Órgão Gestor: **Portal da Transparência**
Cadastro: **CNEP - Cadastro Nacional de Empresas Punidas**
Resultado da consulta: **Nada Consta**

Para acessar a certidão original no portal do órgão gestor, clique [AQUI](#).

Obs: A consulta consolidada de pessoa jurídica visa atender aos princípios de simplificação e

A

92

racionalização de serviços públicos digitais. Fundamento legal: Lei nº 12.965, de 23 de abril de 2014, Lei nº 13.460, de 26 de junho de 2017, Lei nº 13.726, de 8 de outubro de 2018, Decreto nº 8.638 de 15, de janeiro de 2016.



[Handwritten signature]

[Handwritten mark]

[Handwritten mark]

L
CP

FILTROS APLICADOS:

CPF / CNPJ: 10676296000119

LIMPAR

Data da consulta: 04/04/2022 07:06:07

Data da última atualização: 01/04/2022 16:00:03

DETALHAR	CNPJ/CPF DO SANCIONADO	NOME DO SANCIONADO	UF DO SANCIONADO	ÓRGÃO/ENTIDADE SANCIONADORA	TIPO DA SANÇÃO	DATA DE PUBLICAÇÃO DA SANÇÃO	QUANTIDADE
Nenhum registro encontrado							

S



**TRIBUNAL DE CONTAS DA UNIÃO
CERTIDÃO NEGATIVA**

**DE
INABILITADOS**

(Válida somente com a apresentação do CPF)

Nome completo: **SALVADOR DA SILVA COELHO**

CPF: **268.014.503-87**

O Tribunal de Contas da União **CERTIFICA** que, na presente data, o(a) requerente acima identificado(a) **NÃO CONSTA** da relação de responsáveis com inabilitação para o exercício de cargo em comissão ou função de confiança no âmbito da administração pública federal, em razão de decisão deste Tribunal, nos termos do art. 60 da Lei nº 8.443/92 (Lei Orgânica do TCU).

Não constam da relação consultada para emissão desta certidão os responsáveis ainda não notificados do teor dos acórdãos condenatórios, aqueles cujas condenações tenham tido seu prazo de vigência expirado, bem como aqueles cujas apreciações estejam suspensas em razão de interposição de recurso com efeito suspensivo ou de decisão judicial.

Certidão emitida às 07:53:05 do dia 04/04/2022, com validade de trinta dias a contar da emissão.

A veracidade das informações aqui prestadas podem ser confirmadas no sítio <https://contas.tcu.gov.br/ords/f?p=INABILITADO:VERIFICA>

Código de controle da certidão: **KMNR040422075305**

Atenção: qualquer rasura ou emenda invalidará este documento.



TRIBUNAL DE CONTAS DA UNIÃO
CERTIDÃO NEGATIVA
DE
LICITANTES INIDÔNEOS

(Válida somente com a apresentação do CPF)

Nome completo: SALVADOR DA SILVA COELHO

CPF/CNPJ: 268.014.503-87

O Tribunal de Contas da União CERTIFICA que, na presente data, o (a) requerente acima identificado(a) **NÃO CONSTA** da relação de responsáveis inidôneos para participar de licitação na administração pública federal, por decisão deste Tribunal, nos termos do art. 46 da Lei nº 8.443/92 (Lei Orgânica do TCU).

Não constam da relação consultada para emissão desta certidão os responsáveis ainda não notificados do teor dos acórdãos condenatórios, aqueles cujas condenações tenham tido seu prazo de vigência expirado, bem como aqueles cujas apreciações estejam suspensas em razão de interposição de recurso com efeito suspensivo ou de decisão judicial.

Certidão emitida às 07:52:41 do dia 04/04/2022, com validade de trinta dias a contar da emissão.

A veracidade das informações aqui prestadas podem ser confirmadas no sítio <https://contas.tcu.gov.br/ords/f?p=INABILITADO:5>

Código de controle da certidão: DBFA040422075241

Atenção: qualquer rasura ou emenda invalidará este documento.



Certidão Negativa

Certifico que nesta data (04/04/2022 às 07:52) NÃO CONSTA no Cadastro Nacional de Condenações Cíveis por Ato de Improbidade Administrativa e Inelegibilidade registros de condenação com trânsito em julgado ou sanção ativa quanto ao CPF nº 268.014.503-87.

A condenação por atos de improbidade administrativa não implica automático e necessário reconhecimento da inelegibilidade do condenado.

Para consultas sobre inelegibilidade acesse portal do TSE em <http://divulgacaodcontas.tse.jus.br/>

Esta certidão é expedida gratuitamente. Sua autenticidade pode ser por meio do número de controle 624A.CDEE.371B.A550 no seguinte endereço: https://www.cnj.jus.br/improbidade_adm/autenticar_certidao.php



04/04/2022 08:02

Detalhamento das Sanções Vigentes - Cadastro de Empresas Inidôneas e Suspensas - CEIS - Portal da transparência

FILTROS APLICADOS:

CNPJ: 26801450387

LIMPAR

Data da consulta: 04/04/2022 07:06:07

Data da última atualização: 01/04/2022 16:00:03

DETALHAR	CNPJ/CPF DO SANCIONADO	NOME DO SANCIONADO	UF DO SANCIONADO	ÓRGÃO/ENTIDADE SANCIONADORA	TIPO DA SANÇÃO	DATA DE PUBLICAÇÃO DA SANÇÃO	QUANTIDADE
Nenhum registro encontrado							



Ministério da Economia
Secretaria Especial de Desburocratização, Gestão e Governo Digital
Secretaria de Gestão



Sistema de Cadastramento Unificado de Fornecedores - SICAF

Certificado de Registro Cadastral - CRC

(Emissão conforme art. 17 da Instrução Normativa nº 03, de 26 abril de 2018)

CNPJ: 19.117.372/0001-20
Razão Social: JR CONSTRUÇOES LTDA

Atividade Econômica Principal:

4221-9/02 - CONSTRUÇÃO DE ESTAÇÕES E REDES DE DISTRIBUIÇÃO DE ENERGIA ELÉTRICA

Endereço:

ESTRADA VIANA, 15 - A - ALTO SAO FRANCISCO - Vitória do Mearim / Maranhão

Observações:

A veracidade das informações poderá ser verificada no endereço www.comprasgovernamentais.gov.br.
Este certificado não substitui os documentos enumerados nos artigos 28 a 31 da Lei nº 8.666, de 1993.

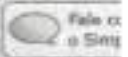

Busca

Simplex
Serviços

Simeis
Serviços

Início Voltar

Consulta: 16/04/2022 16:01:17

Identificação do Contribuinte - CNPJ Matriz

J. 18.117.372/0001-20

As empresas do Simples Nacional e do SIMEI abrangem todos os estabelecimentos da empresa.

Empresarial: JR CONSTRUÇÕES LTDA

Situação Atual

Situação no Simples Nacional: Optante pelo Simples Nacional desde 01/01/2017
Situação no SIMEI: NÃO enquadrado no SIMEI

Informações

Situações Anteriores

Situações pelo Simples Nacional em Períodos Anteriores: Não Existem

Situações no SIMEI em Períodos Anteriores: Não Existem

Situações Futuras (Simples Nacional)

Existem

Situações Futuras (SIMEI)

Existem

Gerar PDF

OITAVA ALTERAÇÃO DO ATO CONSTITUTIVO E CONSOLIDAÇÃO

JR CONSTRUCOES LTDA

CNPJ:19.117.372/0001-20 NIRE: 21200838625

RUA ESTRADA DE VIANA, Nº15 A, ALTO SÃO FRANCISCO,

CEP: 65.350-000 VITORIA DO MEARIM-MA



JOSE DOMINGOS DA SILVA, brasileiro, casado em comunhão parcial, empresário, nascido 25/09/1955, na cidade de Vitória do Mearim-MA, RG: 576759951 SSP-MA e CPF sob Nº 106.818.683-68, residente e domiciliada à Rua da Faveira, nº25, Puraqueu, Vitória do Mearim-MA, CEP:65.350-000.

RAFELLA DE OLIVEIRA SILVA, brasileira, solteira, empresária, nascida em Presidente Dutra-MA, em 15/11/1983, portadora do CPF: 963.074.123-72 e RG: 841659974 SSP-MA, residente e domiciliada na Rua da Caema, nº06, Coque, Zona Rural, Vitória do Mearim-MA, CEP:65.350-000.

Únicos sócios da empresa, JR CONSTRUCOES LTDA, com sede na RUA ESTRADA DE VIANA, Nº15 A, ALTO SÃO FRANCISCO, CEP:65.350-000, VITORIA DO MEARIM-MA, inscrita no CNPJ:19.117.372/0001-20, com seu Ato Constitutivo, devidamente registrado e arquivado na JUCEMA sob NIRE: 21200838625, resolve na melhor forma de direito alterar o Ato Constitutivo e Consolidar, conforme cláusulas e seguintes condições:

CLAUSULA PRIMEIRA:

Fica alterado neste Ato o capital social, que é de R\$: 300.000,00 (trezentos mil reais) para R\$:500.000,00 (quinhentos mil reais). Em decorrência da alteração do capital social da empresa, que era de R\$:300.000,00 (trezentos mil reais) passa a ser de R\$:500.000,00 (quinhentos mil reais), sendo R\$:200.000,00 (duzentos mil reais), integralizados neste ato, divididos em 500.000 (quinhentas mil quotas) no valor de 1,00 (um real) cada, totalmente subscrito e integralizado em moeda corrente do país, fica distribuído entre os sócios da seguinte forma:

SOCIOS	QUOTAS	VALOR	%
JOSE DOMINGOS DA SILVA	1	250.000,00	50
RAFAELLA DE OLIVEIRA SILVA	1	250.000,00	50
TOTAL	2	500.000,00	100

**CLAUSULA SEGUNDA:**

As demais cláusulas do contrato social e posteriores alterações permanecerão inalteradas, com exceção daqueles que foram alterados pelo presente instrumento de alteração contratual.

À vista da modificação ora ajustada consolida-se o Contrato Social, com a seguinte redação:

CONSOLIDACAO CONTRATUAL DA EMPRESA**JR CONSTRUCOES LTDA****CNPJ:19.117.372/0001-20 NIRE: 21200838625****RUA ESTRADA DE VIANA, N°15 A, ALTO SÃO FRANCISCO,****CEP: 65.350-000 VITORIA DO MEARIM-MA****CLAUSULA PRIMEIRA:NOME COMERCIAL**

A empresa gira sob a denominação social de **JR CONSTRUCOES LTDA**, com sede na Rua Estrada de Viana, n°15 A, Alto São Francisco, Vitoria do Mearim-MA, CEP:65.350-000, estado do maranhão, podendo a qualquer tempo, a critério de seu titular, abrir ou fechar filiais em qualquer parte do território nacional.

CLAUSULA SEGUNDA- OBJETO SOCIAL:

A empresa tem por objeto o exercício das seguintes atividades econômicas:

4221-9/02 - Construção de estações e redes de distribuição de energia elétrica; 4399-1/01 - Administração de obras; 4213-8/00 - Obras de urbanização - ruas, praças e calçadas; 4212-0/00 - Construção de obras-de-arte especiais; 4221-9/03 - Manutenção de redes de distribuição de energia elétrica; 4222-7/01 - Construção de redes de abastecimento de água, coleta de esgoto e construções correlatas, exceto obras de irrigação; 4299-5/01 - Construção de instalações esportivas e recreativas; 4311-8/02 - Preparação de canteiro e limpeza de terreno; 4312-6/00 - Perfurações e sondagens; 4313-4/00 - Obras de terraplenagem; 4321-5/00 - Instalação e manutenção elétrica; 4322-3/01 - Instalações hidráulicas, sanitárias e de gás; 4330-4/02 - Instalação de portas, janelas, tetos, divisórias e armários embutidos de qualquer material; 4330-4/04 - Serviços de pintura de edifícios em geral; 4330-4/99 - Outras obras de acabamento da construção; 4391-6/00 - Obras de fundações; 4399-1/03 - Obras de alvenaria; 4399-1/05 - Perfuração e construção de poços de água; 4744-0/99 - Comércio varejista de materiais de construção em geral; 7732-2/01 - Aluguel de máquinas e equipamentos para construção sem operador, exceto andaimes; 4742-3/00 - Comércio varejista de material elétrico; 7711-0/00 - Locação de automóveis sem condutor; 3811-4/00 - Coleta de resíduos não-perigosos; 3812-2/00 - Coleta de



resíduos perigosos; 4329-1/04 - Montagem e instalação de sistemas e equipamentos de iluminação e sinalização em vias públicas, portos e aeroportos; 4120-4/00 - Construção de edifícios; 4322-3/02 - Instalação e manutenção de sistemas centrais de ar-condicionado, de ventilação e refrigeração; 8130-3/00 - Atividades paisagísticas; 4211-1/01 - Construção de rodovias e ferrovias

CLAUSULA TERCEIRA-PRAZO DE DURACAO:

O prazo de duração é por tempo indeterminado, iniciou suas atividades em 19/09/2013

CLAUSULA QUARTA- DO CAPITAL SOCIAL:

O capital da empresa é de R\$:500.000,00 (Quinhentos Mil Reais), divididos em 500.000(quinhetas mil quotas) no valor de R\$: 1,00(um real) cada, totalmente subscrito e integralizado em moeda corrente do país, fica distribuído entre os sócios da seguinte forma:

SOCIOS	QUOTAS	VALOR	%
JOSE DOMINGOS DA SILVA	1	250.000,00	50
RAFAELLA DE OLIVEIRA SILVA	1	250.000,00	50
TOTAL	2	500.000,00	100

CLAUSULA QUINTA- DA CESSAO DE QUOTAS

As quotas são indivisíveis e não poderão ser cedidas ou transferidas sem consentimento do outro socio, a quem fica assegurado, em igualdade de condições e preço direito de preferência para a sua aquisição se postas à venda, formalizando-se realiza a cessão delas, a alteração contratual pertinente.

CLAUSULA SEXTA- DA RESPONSABILIDADE

A responsabilidade de cada socio e restrita ao valor de sua quota, mas todos respondem solidariamente pela integralização do capital social.

CLAUSULA SETIMA-DA ADMINISTRACAO E DO PRÓ-LABORE

A administração da sociedade será exercida pelo socio, JOSE DOMINGOS DA SILVA, que assina isoladamente e/ou em conjunto, ~~ambos~~ com os poderes e atribuições de representar a empresa ativa e passiva, judicial ou extrajudicialmente, podendo praticar todos os atos compreendidos no objeto social, autorizado o uso do nome empresarial, sempre no interesse da sociedade, ficando vedado, entretanto, em negócios estranhos aos fins sociais em assuntos de interesse da sociedade, podendo assinar quaisquer documentos de comum acordo em todos os órgãos públicos, contrair empréstimos em estabelecimentos bancários. O administrador terá direito a uma retirada mensal a titulo de pró-labore, ajustada anualmente em

comum acordo, dentro do limite estabelecido pela legislação do imposto de renda.



CLAUSULA OITAVA- DO EXERCICIO SOCIAL, BALANCO PATRIMONIAL DOS LUCROS E PERDAS

O exercício social encerrara em 31 de dezembro de cada ano, quando o(s) administrador(es), prestara(ao) contas justificadas de sua administração, procedendo a elaboração do inventário, do balanço patrimonial e do resultado econômico, cabendo aos sócios, na proporção de suas quotas, os lucros ou perdas apuradas. Nos quatros meses seguintes ao término do exercício social, os sócios deliberarão sobre as contas e designarão administrador(es) quando for o caso.

CLAUSULA NONA- DA RETIRADA OU FALECIMENTO DO SOCIO

Retirando-se, falecendo ou interditado qualquer socio, a sociedade não se dissolvera, continuará suas atividades com herdeiros, sucessores e o incapaz, desde que autorizado legalmente, inexistindo interesse na continuidade da sociedade esta será liquidada após a apuração do BALANCO PATRIMONIAL na data do evento. O resultado positivo ou negativo será distribuído ou suportado pelos sócios na proporção de suas quotas. Em nenhuma hipótese a sociedade poderá continuar com apenas um socio por mais de 180 (cento e oitenta) dias.

Parágrafo Único: o mesmo procedimento será adotado em outros casos em que a sociedade se resolva e relação a um socio.

CLAUSULA DECIMA- PORTE EMPRESARIAL

Os sócios declaram que a sociedade se enquadra como **EMPRESA DE PEQUENO PORTE-EPP**, nos termos da Lei Complementar nº123, de 14 de dezembro de 2006, e que não se enquadra em qualquer das hipóteses da exclusão relacionadas no 4º do art. 3º da mencionada lei (art.3º, II, LC nº123, de 2006).

CLAUSULA DECIMA PRIMEIRA- DO DESEMPEDIMENTO

Os administradores, declaram, sob as penas da lei, que não estão impedidos de exercerem a administração da sociedade, por lei especial, ou em virtude de condenação criminal, ou por se encontrarem sob os efeitos da lei, a pene que vede, ainda que temporariamente, o aceso a cargos públicos, ou por crime falimentar, de prevacariação, peita ou suborno, concussão, peculato, ou contra a economia popular, contra o sistema financeiro nacional, contra normas de defesa da concorrência, contra as relações de consumo, fé pública, ou propriedade.

CLAUSULA DECIMA SEGUNDA:

Fica eleito o foro da Comarca de Vitoria do Mearim-MA, para o exercício e o cumprimento dos direitos e obrigações resultantes deste contrato.

CLAUSULA DECIMA TERCEIRA:

As omissões ou dúvidas que possam ser suscitadas sobre o presente contrato, serão supridas ou resolvidas com base na Lei 2.002, do novo **CODIGO CIVIL BRASILEIRO**, e noutras disposições legais que lhes forem aplicáveis.

E por se acharem em perfeito acordo em tudo quando neste instrumento particular foi lavrado, obrigam-se a cumprir o presente contrato assinando em única via, destinada ao registro e arquivamento na **JUNTA COMERCIAL DO ESTADO DO MARANHÃO (JUCEMA)**, para que produza os efeitos legais.



Vitória do Mearim-MA, 28 de junho de 2021.

JOSE DOMINGOS DA SILVA
CPF: 106.818.683-68
SOCIO ADMINISTRADOR

RAFAELLA DE OLIVEIRA SILVA
CPF: 963.074.123-72
SOCIO

Several handwritten signatures in blue ink, including a large stylized signature and a circular stamp with initials.



REPÚBLICA FEDERATIVA DO BRASIL
CADASTRO NACIONAL DA PESSOA JURÍDICA



NÚMERO DE INSCRIÇÃO 19.117.372/0001-20 MATRIZ	COMPROVANTE DE INSCRIÇÃO E DE SITUAÇÃO CADASTRAL	DATA DE ABERTURA 19/09/2013
NOME EMPRESARIAL JR CONSTRUÇÕES LTDA		
TÍTULO DO ESTABELECIMENTO (NOME DE FANTASIA) JR ENGENHARIA		PORTE EPP
CÓDIGO E DESCRIÇÃO DA ATIVIDADE ECONÔMICA PRINCIPAL 42.21-9-02 - Construção de estações e redes de distribuição de energia elétrica		
CÓDIGO E DESCRIÇÃO DAS ATIVIDADES ECONÔMICAS SECUNDÁRIAS 38.11-4-00 - Coleta de resíduos não-perigosos 38.12-2-00 - Coleta de resíduos perigosos 41.20-4-00 - Construção de edifícios 42.11-1-01 - Construção de rodovias e ferrovias 42.12-0-00 - Construção de obras de arte especiais 42.13-8-00 - Obras de urbanização - ruas, praças e calçadas 42.21-9-03 - Manutenção de redes de distribuição de energia elétrica 42.22-7-01 - Construção de redes de abastecimento de água, coleta de esgoto e construções correlatas, exceto obras de irrigação 42.99-5-01 - Construção de instalações esportivas e recreativas 43.11-8-02 - Preparação de canteiro e limpeza de terreno 43.12-6-00 - Perfurações e sondagens 43.13-4-00 - Obras de terraplenagem 43.21-5-00 - Instalação e manutenção elétrica 43.22-3-01 - Instalações hidráulicas, sanitárias e de gás 43.22-3-02 - Instalação e manutenção de sistemas centrais de ar condicionado, de ventilação e refrigeração 43.29-1-04 - Montagem e instalação de sistemas e equipamentos de iluminação e sinalização em vias públicas, portos e aeroportos 43.30-4-02 - Instalação de portas, janelas, tetos, divisórias e armários embutidos de qualquer material 43.30-4-04 - Serviços de pintura de edifícios em geral 43.30-4-99 - Outras obras de acabamento da construção 43.91-6-00 - Obras de fundações		
CÓDIGO E DESCRIÇÃO DA NATUREZA JURÍDICA 206-2 - Sociedade Empresária Limitada		
LOGRADOURO EST VIANA	NÚMERO 15 - A	COMPLEMENTO *****
CEP 65.350-000	BARRIO/DISTRITO ALTO SAO FRANCISCO	MUNICÍPIO VITORIA DO MEARIM
ENDEREÇO ELETRÔNICO		UF MA
TELEFONE (98) 3654-3412		
ENTE FEDERATIVO RESPONSÁVEL (EFR) *****		
SITUAÇÃO CADASTRAL ATIVA		DATA DA SITUAÇÃO CADASTRAL 19/09/2013
MOTIVO DE SITUAÇÃO CADASTRAL		
SITUAÇÃO ESPECIAL *****		DATA DA SITUAÇÃO ESPECIAL *****

Aprovado pela Instrução Normativa RFB nº 1.863, de 27 de dezembro de 2018.

Emitido no dia 09/04/2022 às 18:07:20 (data e hora de Brasília).

Página: 1/2



REPÚBLICA FEDERATIVA DO BRASIL
CADASTRO NACIONAL DA PESSOA JURÍDICA



NÚMERO DE INSCRIÇÃO 19.117.372/0001-20 MATRIZ	COMPROVANTE DE INSCRIÇÃO E DE SITUAÇÃO CADASTRAL	DATA DE ABERTURA 19/09/2013
NOME EMPRESARIAL JR CONSTRUÇÕES LTDA		
CÓDIGO E DESCRIÇÃO DAS ATIVIDADES ECONÔMICAS SECUNDÁRIAS 43.99-1-01 - Administração de obras 43.99-1-03 - Obras de alvenaria 43.99-1-05 - Perfuração e construção de poços de água 47.42-3-09 - Comércio varejista de material elétrico 47.44-0-99 - Comércio varejista de materiais de construção em geral 77.11-0-00 - Locação de automóveis sem condutor 77.32-2-01 - Aluguel de máquinas e equipamentos para construção sem operador, exceto andaimes 81.30-3-00 - Atividades paisagísticas		
CÓDIGO E DESCRIÇÃO DA NATUREZA JURÍDICA 206-2 - Sociedade Empresária Limitada		
LOGRADOURO EST VIANA	NÚMERO 15 - A	COMPLEMENTO *****
CEP 65.350-000	BARRIO/DISTRITO ALTO SAO FRANCISCO	MUNICÍPIO VITORIA DO MEARIM
		UF MA
ENDEREÇO ELETRÔNICO	TELEFONE (98) 3654-3412	
ENTE FEDERATIVO RESPONSÁVEL (EFR) *****		
SITUAÇÃO CADASTRAL ATIVA	DATA DA SITUAÇÃO CADASTRAL 19/09/2013	
MOTIVO DE SITUAÇÃO CADASTRAL		
SITUAÇÃO ESPECIAL *****	DATA DA SITUAÇÃO ESPECIAL *****	

Aprovado pela Instrução Normativa RFB nº 1.863, de 27 de dezembro de 2018.

Emitido no dia 09/04/2022 às 18:07:20 (data e hora de Brasília).

Página: 2/2



FICHA CADASTRAL DO MOBILIÁRIO

CONTRIBUINTE

Código: 000065
 Nome: J R CONTRUÇÕES LTDA ME CNPJ: 19117372000120
 Nome Fant.: JR ENGENHARIA PIS/NIT:
 Endereço: EST DE VIANA Nº: 15A CEP: 65350000
 Bairro: ALTO SÃO FRANCISCO Complemento:
 Cidade: VITORIA DO MEARIM Estado: MA

ESTABELECIMENTO

Cadastro: 000107
 Endereço: ESTRADA DE VIANA Nº: 15A CEP: 65350000
 Bairro: ALTO SÃO FRANCISCO Complemento:
 Cidade: VITORIA DO MEARIM Estado: MA
 Área: 0,00 Nº Empregados: 0 Região:
 Insc Estadual: Insc Municipal: 000107 Horário de Funcionamento: Das: Até

DADOS GERAIS

Abertura: 19/09/2013 Processo: Dt. Processo:
 Junta Comercial: Data: Nº Reg Pessoal Jurídica:
 Escritório: Email Esc:
 Fone Esc:
 Situação: 01 - Ativo Tipo de Empresa: EMPRESARIO INDIVIDUAL
 Tipo ISS: 03 - Sobre Faturamento Capital: 0 Tipo de Cadastro: Prest. Serviço
 Optante SN: S Regime Especial: Empresa de Pequeno Porte (EPP) Exigibilidade ISS: Exigível
 Atividade: Construção de estações e redes de distribuição de energia el, Coleta de resíduos não-perigosos, Coleta de

Código	Tributo	Desdo	Descrição da Receita
5	Taxa de Licença e Localização	000328	ESCRITORIO DE CONTROLE DE DISTRIBUIÇÃO DE

Código	Identificador	Tipo	Atividade	Otte.	Início	Fim
000007	07.00	01 - Prestação de	Serviços relativos a engenharia, arquitetura, geologia, urbanismo,	0		
Execução, por administração, empreitada ou subempreitada, de obras de construção civil, hidráulica ou elétrica e de outras obras semelhantes,						
000007	07.00	01 - Prestação de	Serviços relativos a engenharia, arquitetura, geologia, urbanismo,	0		
Varrição, coleta, remoção, incineração, tratamento, reciclagem, separação e destinação final de lixo, rejeitos e outros resíduos quaisquer						
000007	07.00	01 - Prestação de	Serviços relativos a engenharia, arquitetura, geologia, urbanismo,	0		
Reparação, conservação e reforma de edifícios, estradas, pontes, portos e congêneras (exceto o fornecimento de mercadorias produzidas pelo						
000014	14.00	01 - Prestação de	Serviços relativos a bens de terceiros	0		
Lubrificação, limpeza, lustração, revisão, carga e recarga, conserto, restauração, blindagem, manutenção e conservação de máquinas, veículos,						
000014	14.00	01 - Prestação de	Serviços relativos a bens de terceiros	0		
Instalação e montagem de aparelhos, máquinas e equipamentos, inclusive montagem industrial, prestados ao usuário final, exclusivamente com						

Código	Princípio	Atividade cnae
3811400	N	Coleta de resíduos não-perigosos
3812200	N	Coleta de resíduos perigosos
4120400	N	Construção de edifícios
4212000	N	Construção de obras-de-arte especiais
4221902	S	Construção de estações e redes de distribuição de energia elétrica
4221903	N	Manutenção de redes de distribuição de energia elétrica
4222701	N	Construção de redes de abastecimento de água, coleta de esgoto e construções correlatas, exceto obras de irrigação
4299501	N	Construção de instalações esportivas e recreativas



PREFEITURA MUNICIPAL DE VITÓRIA DO MEARIM

SETOR DE TRIBUTOS - CNPJ: 05645807000110

TRAV. ANTÔNIO FILHO, Nº 519 - CAMPINA

Ref. Cadastrol do Mobiliário - Completo | Cadastro: 300107, 300107

Data Emissão:	25/10/2021
Hora:	10:05:20
Emissor:	3221
Usuário:	NADIELE
Programa:	



FICHA CADASTRAL DO MOBILIÁRIO

4311102	N	Preparação do canteiro e limpeza de terreno
4312000	N	Perfurações e sondagens
4313400	N	Obras de terraplenagem
4321500	N	Instalação e manutenção elétrica
4322101	N	Instalações hidráulicas, sanitárias e de gás
4327102	N	Instalação e manutenção de sistemas centrais de ar condicionado, de ventilação e refrigeração
4329104	N	Montagem e instalação de sistemas e equipamentos de iluminação e sinalização em vias públicas, portos e aeroportos
4330404	N	Serviços de pintura de edifícios em geral
4330499	N	Outras obras de acabamento da construção
4391000	N	Obras de fundações
4399101	N	Administração de obras

PREFEITURA MUNICIPAL DE BARRA
 Fls. 2579
 Processo nº 288
 Assinatura
 CPL



PREFEITURA MUNICIPAL DE VITORIA DO MEARIM

Diretoria do Departamento de Finanças
 CNPJ: 05646807000110
 TRAV. ANTÔNIO FILHO, Nº 57N - CAMPINA



ALVARÁ DE AUTORIZAÇÃO DE FUNCIONAMENTO

Nº do Cadastro 000107	Nº da Inscrição 000107	Nº do Alvará 5/2022	Validade 31/12/2022
---------------------------------	----------------------------------	-------------------------------	-------------------------------

Contribuinte
 Nome: **J R CONTRUÇÕES LTDA ME**
 CPF/CNPJ: **19117372000120**
 RG/Insc
 Nome Fantasia: **JR ENGENHARIA**

Endereço
 Logradouro: **ESTRADA DE VIANA** Número: **15A**
 Complemento: CEP: **65350000**
 Bairro: **ALTO SÃO FRANCISCO**
 Cidade: **VITORIA DO MEARIM** Estado: **MA**

Atividade Principal
4221902 Construção de estações e redes de distribuição de energia elétrica

Detalhamento da Atividade
 Construção de estações e redes de distribuição de energia el, Coleta de resíduos não-perigosos, Coleta de resíduos perigosos, Construção de edifícios, Construção de obras-de-arte especiais, Manutenção de redes de distribuição de energia elétrica, Construção de redes de abastecimento de água, coleta de esgo, Construção de instalações esportivas e recreativas, Preparação do canteiro e limpeza de terreno, Perfurações e sondagens, Obras de terraplenagem, Instalação e manutenção elétrica, Instalações hidráulicas



Validador
512F7C00FF17D6AC

Data de Abertura: **19/09/2013**
 Estabelecimento autorizado a exercer a atividade supra por período, a cargo da Administração
 Código do ISS: **14.00**

ORGÃO EXPEDIDOR
 Divisão de Tributação

AFIXAR EM LOCAL VISIVEL NO ESTABELECIMENTO

Scanned with CamScanner



Rua XV de Novembro, 64 - Sala 21
Edifício Pedro Francisco Vargas
Centro, Itajaí - Santa Catarina
(47) 3514-7599 | (47) 99748-2223
www.dautin.com | dautin@dautin.com



CERTIFICADO DE PROVA DE AUTENTICIDADE ELETRÔNICA

A DAUTIN BLOCKCHAIN DOCUMENTOS DIGITAIS E SERVIÇOS LTDA, especificada neste ato apenas como **Dautin Blockchain Co.**, CERTIFICA para os devidos fins de direito que, o arquivo digital especificado com o tipo documental **Autenticação** e representado pela função hash criptográfica conhecida como SHA-256, de código **195797908192cad885ba6a73a446f030f4624645458c1ed6b9f17ce564c5a860** foi autenticado de acordo com as Legislações e normas vigentes¹ através da rede blockchain Ethereum Classic, sob o identificador único denominado NID **59284** dentro do sistema.

A autenticação eletrônica do documento intitulado **"ALVARA JR"**, cujo assunto é descrito como **"ALVARA JR"**, faz prova de que em **09/04/2022 11:18:21**, o responsável **JR Construções Ltda (19.117.372/0001-20)** tinha posse do arquivo com as mesmas características que foram reproduzidas na prova de autenticidade, sendo de **JR Construções Ltda** a responsabilidade, única e exclusiva, pela idoneidade do documento apresentado a **DAUTIN Blockchain Co.**

Este CERTIFICADO foi emitido em **09/04/2022 11:19:54** através do sistema de autenticação eletrônica da empresa **DAUTIN Blockchain Co.**, de acordo com o Art. 10, § 2º da MP 2200-2/2001, Art. 107 do Código Civil e Art. 411, em seus §§ 2º e 3º do Código de Processo Civil, estando dessa maneira de acordo para o cumprimento do Decreto 10278/2020.

Para mais informações sobre a operação acesse o site <https://www.dautin.com> e informe o código da transação blockchain **0x9a0e3608123da1e4ab32741ddb7eb9f9a393a100c26c6d0643efb618130bc2f9**. Também é possível acessar a consulta através da rede blockchain em <https://blockscout.com/etc/mainnet/>

¹ Legislação Vigente: Medida Provisória nº 2200-2/2001, Código Civil e Código de Processo Civil.



Presidência da República Casa Civil
Subchefeia para Assuntos Jurídicos
MEDIDA PROVISÓRIA 2.200-2
DE 24 DE AGOSTO DE 2001.





PREFEITURA MUNICIPAL DE VITORIA DO MEARIM

SETOR DE TRIBUTOS

TRAV. ANTÔNIO FILHO, Nº 51N - CAMPINA

CNPJ: 05646807000110



CERTIDÃO NEGATIVA DE DÉBITOS MUNICIPAIS

A Prefeitura Municipal de VITORIA DO MEARIM, a requerimento da pessoa interessada J R CONTRUÇÕES LTDA ME, CERTIFICA, para os fins que se fizerem necessários, que a pessoa jurídica/física a seguir referenciada não registra débitos com os cofres públicos municipais até a presente data, tendo a presente CERTIDÃO validade até o dia 07/06/2022, ressalvado o direito da Fazenda Municipal de exigir o recolhimento de débitos, tributários ou não, constituídos anteriormente a esta data mesmo durante a vigência desse prazo.

Cadastro:	000065	RG/Inscr. Estadual:	
Contribuinte:	J R CONTRUÇÕES LTDA ME	CPF/CNPJ:	19117372000120
Endereço:	ESTRADA DE VIANA, 15A	Complem:	
Bairro:	ALTO SÃO FRANCISCO	CEP:	65350000
Cidade:	VITORIA DO MEARIM-MA		

Emissão: 09/03/2022 10:37:20 Validade: 07/06/2022 Usuário: MARVIAMAIARA
Número/Controle da Certidão: E891E104F0EF96A3

Benedito Benê R. Lemo
Diretor de Trib. Arrec. e Trânsito

BENEDITO BENÊ R. LEMO
DIRETOR TRIB. ARREC. E TRÂNSITO



Rua XV de Novembro, 64 - Sala 21
Edifício Pedro Francisco Vargas
Centro, Itajai - Santa Catarina
(47) 3514-7599 | (47) 99748-2223
www.dautin.com | dautin@dautin.com



CERTIFICADO DE PROVA DE AUTENTICIDADE ELETRÔNICA

A DAUTIN BLOCKCHAIN DOCUMENTOS DIGITAIS E SERVIÇOS LTDA, especificada neste ato apenas como **Dautin Blockchain Co.** CERTIFICA para os devidos fins de direito que, o arquivo digital especificado com o tipo documental **Autenticação** e representado pela função hash criptográfica conhecida como SHA-256, de código **f7a8478f2fcb848dce104d5f9fdd70e75019bd6e99ca3e4f187c9f1dc66936a3** foi autenticado de acordo com as Legislações e normas vigentes¹ através da rede blockchain Ethereum Classic, sob o identificador único denominado NID 59282 dentro do sistema.

A autenticação eletrônica do documento intitulado "**CERTIDÃO DE DEBITOS**", cujo assunto é descrito como "**CERTIDÃO DE DEBITOS**", faz prova de que em **09/04/2022 11:10:08**, o responsável **JR Construções Ltda (19.117.372/0001-20)** tinha posse do arquivo com as mesmas características que foram reproduzidas na prova de autenticidade, sendo de JR Construções Ltda a responsabilidade, única e exclusiva, pela idoneidade do documento apresentado a DAUTIN Blockchain Co.

Este CERTIFICADO foi emitido em **09/04/2022 11:11:34** através do sistema de autenticação eletrônica da empresa DAUTIN Blockchain Co. de acordo com o Art. 10, § 2º da MP 2200-2/2001, Art. 107 do Código Civil e Art. 411, em seus §§ 2º e 3º do Código de Processo Civil, estando dessa maneira de acordo para o cumprimento do Decreto 10278/2020.

Para mais informações sobre a operação acesse o site <https://www.dautin.com> e informe o código da transação blockchain **0xc79d11b6a5ee44b0a6d8f88b1dbb9c2f56b78a6d876832a17be600143b8769bb**. Também é possível acessar a consulta através da rede blockchain em <https://blockscout.com/etc/mainnet/>

¹ Legislação Vigente: Medida Provisória nº 2200-2/2001, Código Civil e Código de Processo Civil.



Presidência da República Casa Civil
Subchefia para Assuntos Jurídicos
MEDIDA PROVISÓRIA 2.200-2
DE 24 DE AGOSTO DE 2001.





PREFEITURA MUNICIPAL DE VITORIA DO MEARIM

SETOR DE TRIBUTOS

TRAV. ANTÔNIO FILHO, Nº 51N - CAMPINA

CNPJ: 05648807000110



CERTIDÃO NEGATIVA DE DÍVIDA ATIVA

BENEDITO BENÊ P. LEMO, DIRETOR TRIB. ARREC. E TRÂNSITO da prefeitura Municipal de VITORIA DO MEARIM, a requerimento da pessoa interessada J R CONTRUÇÕES LTDA ME, CERTIFICA para os fins que se fizerem necessários, que a pessoa jurídica/física a seguir referenciada não registra débitos da DÍVIDA ATIVA MUNICIPAL com os cofres públicos municipais até a presente data, tendo a presente CERTIDÃO.

Cadastro:	000065	RG/Inscr. Estadual:	
Contribuinte:	J R CONTRUÇÕES LTDA ME	CPF/CNPJ:	19117372000120
Endereço:	ESTRADA DE VIANA, 15A	Complam:	
Bairro:	ALTO SÃO FRANCISCO	CEP:	65350000
Cidade:	VITORIA DO MEARIM-MA		

ATENÇÃO: Esta certidão é válida somente com autenticação mecânica ou acompanhada de comprovante de pagamento.

Emissão: 09/03/2022 10:38:34 Validade: 07/06/2022 Usuário: MARVIANAJARA
Número/Controle da Certidão: B1BE999F32B65264

Benedito Benê P. Lemo
Diretor de Trib. Arrec. e Trânsito

BENEDITO BENÊ P. LEMO
DIRETOR TRIB. ARREC. E TRÂNSITO
Responsável



Rua XV de Novembro, 64 - Sala 21
Edifício Pedro Francisco Vargas
Centro, Itajaí - Santa Catarina
(47) 3514-7599 | (47) 99748-2223
www.dautin.com | dautin@dautin.com



CERTIFICADO DE PROVA DE AUTENTICIDADE ELETRÔNICA

A DAUTIN BLOCKCHAIN DOCUMENTOS DIGITAIS E SERVIÇOS LTDA, especificada neste ato apenas como **Dautin Blockchain Co.** CERTIFICA para os devidos fins de direito que, o arquivo digital especificado com o tipo documental **Autenticação** e representado pela função hash criptográfica conhecida como SHA-256, de código **090e3c0848fac10ffe5d084f5b58489781469dc485fec5c5d143b60857f413b** foi autenticado de acordo com as Legislações e normas vigentes¹ através da rede blockchain Ethereum Classic, sob o identificador único denominado **NID 59283** dentro do sistema.

A autenticação eletrônica do documento intitulado **"CERTIDÃO NEGATIVA"**, cujo assunto é descrito como **"CERTIDÃO NEGATIVA"**, faz prova de que em **09/04/2022 11:13:26**, o responsável **JR Construções Ltda (19.117.372/0001-20)** tinha posse do arquivo com as mesmas características que foram reproduzidas na prova de autenticidade, sendo de JR Construções Ltda a responsabilidade, única e exclusiva, pela idoneidade do documento apresentado a DAUTIN Blockchain Co.

Este CERTIFICADO foi emitido em **09/04/2022 11:15:15** através do sistema de autenticação eletrônica da empresa DAUTIN Blockchain Co. de acordo com o Art. 10, § 2º da MP 2200-2/2001, Art. 107 do Código Civil e Art. 411, em seus §§ 2º e 3º do Código de Processo Civil, estando dessa maneira de acordo para o cumprimento do Decreto 10278/2020.

Para mais informações sobre a operação acesse o site <https://www.dautin.com> e informe o código da transação blockchain **0xb12466d530dd181a86492784e42f835494df9f95afb7fc91268e1b0ab025a969**. Também é possível acessar a consulta através da rede blockchain em <https://blockscout.com/etc/mainnet/>

¹ Legislação Vigente: Medida Provisória nº 2200-2/2001, Código Civil e Código de Processo Civil.

DAUTIN
BLOCKCHAIN



Presidência da República Casa Civil
Subchefia para Assuntos Jurídicos
MEDIDA PROVISÓRIA 2.200-2
DE 24 DE AGOSTO DE 2001.



Handwritten signatures in blue ink.

Voltar

Imprimir



Certificado de Regularidade do FGTS - CRF

Inscrição: 19.117.372/0001-20
Razão Social: JR CONSTRUÇÕES LTDA ME
Endereço: EST DE VIANA 15A / ALTO SÃO FRANCISCO / VITÓRIA DO MEARIM / MA / 65350-000

A Caixa Econômica Federal, no uso da atribuição que lhe confere o Art. 7, da Lei 8.036, de 11 de maio de 1990, certifica que, nesta data, a empresa acima identificada encontra-se em situação regular perante o Fundo de Garantia do Tempo de Serviço - FGTS.

O presente Certificado não servirá de prova contra cobrança de quaisquer débitos referentes a contribuições e/ou encargos devidos, decorrentes das obrigações com o FGTS.

Validade: 04/04/2022 a 03/05/2022

Certificação Número: 2022040403583291097412

Informação obtida em 09/04/2022 18:25:48

A utilização deste Certificado para os fins previstos em Lei esta condicionada a verificação de autenticidade no site da Caixa: www.caixa.gov.br



PODER JUDICIÁRIO
JUSTIÇA DO TRABALHO

Página



CERTIDÃO NEGATIVA DE DÉBITOS TRABALHISTAS

Nome: JR CONSTRUCOES LTDA (MATRIZ E FILIAIS)

CNPJ: 19.117.372/0001-20

Certidão nº: 11174811/2022

Expedição: 07/04/2022, às 16:06:50

Validade: 04/10/2022 - 180 (cento e oitenta) dias, contados da data de sua expedição.

Certifica-se que **JR CONSTRUCOES LTDA (MATRIZ E FILIAIS)**, inscrito(a) no CNPJ sob o nº **19.117.372/0001-20**, **NÃO CONSTA** como inadimplente no Banco Nacional de Devedores Trabalhistas.

Certidão emitida com base nos arts. 642-A e 883-A da Consolidação das Leis do Trabalho, acrescentados pelas Leis ns.º 12.440/2011 e 13.467/2017, e no Ato 01/2022 da CGJT, de 21 de janeiro de 2022. Os dados constantes desta Certidão são de responsabilidade dos Tribunais do Trabalho.

No caso de pessoa jurídica, a Certidão atesta a empresa em relação a todos os seus estabelecimentos, agências ou filiais.

A aceitação desta certidão condiciona-se à verificação de sua autenticidade no portal do Tribunal Superior do Trabalho na Internet (<http://www.tst.jus.br>).

Certidão emitida gratuitamente.

INFORMAÇÃO IMPORTANTE

Do Banco Nacional de Devedores Trabalhistas constam os dados necessários à identificação das pessoas naturais e jurídicas inadimplentes perante a Justiça do Trabalho quanto às obrigações estabelecidas em sentença condenatória transitada em julgado ou em acordos judiciais trabalhistas, inclusive no concernente aos recolhimentos previdenciários, a honorários, a custas, a emolumentos ou a recolhimentos determinados em lei; ou decorrentes de execução de acordos firmados perante o Ministério Público do Trabalho, Comissão de Conciliação Prévia ou demais títulos que, por disposição legal, contiver força executiva.



MINISTÉRIO DA FAZENDA
Secretaria da Receita Federal do Brasil
Procuradoria-Geral da Fazenda Nacional



CERTIDÃO NEGATIVA DE DÉBITOS RELATIVOS AOS TRIBUTOS FEDERAIS E À DÍVIDA ATIVA DA UNIÃO

Nome: JR CONSTRUÇOES LTDA
CNPJ: 19.117.372/0001-20

Ressalvado o direito de a Fazenda Nacional cobrar e inscrever quaisquer dívidas de responsabilidade do sujeito passivo acima identificado que vierem a ser apuradas, é certificado que não constam pendências em seu nome, relativas a créditos tributários administrados pela Secretaria da Receita Federal do Brasil (RFB) e a inscrições em Dívida Ativa da União (DAU) junto à Procuradoria-Geral da Fazenda Nacional (PGFN).

Esta certidão é válida para o estabelecimento matriz e suas filiais e, no caso de ente federativo, para todos os órgãos e fundos públicos da administração direta a ele vinculados. Refere-se à situação do sujeito passivo no âmbito da RFB e da PGFN e abrange inclusive as contribuições sociais previstas nas alíneas 'a' a 'd' do parágrafo único do art. 11 da Lei nº 8.212, de 24 de julho de 1991.

A aceitação desta certidão está condicionada à verificação de sua autenticidade na internet, nos endereços <<http://rfb.gov.br>> ou <<http://www.pgfn.gov.br>>.

Certidão emitida gratuitamente com base na Portaria Conjunta RFB/PGFN nº 1.751, de 2/10/2014.
Emitida às 16:22:07 do dia 15/01/2022 <hora e data de Brasília>.
Válida até 14/07/2022.

Código de controle da certidão: 3D9A.08DC.3DC5.FF52
Qualquer rasura ou emenda invalidará este documento.



GOVERNO DO ESTADO DO MARANHÃO
SECRETARIA DE ESTADO DA FAZENDA



CERTIDÃO NEGATIVA DE DÍVIDA ATIVA

Nº Certidão: 090060/21

Data da

20/12/2021 10:04:23

Inscrição Estadual: 124225381

CPF/CNPJ: 19117372000120

Razão Social: JR CONSTRUCOES LTDA

Endereço: ETR VIANA, 15 A CEP: 65350000 - ALTO SAO FRANCISCO

Telefone: (98)33521460

Município: VITORIA DO MEARIM

UF: MA

Certificamos que, após a realização das consultas procedidas no sistema desta Secretaria e na forma do disposto do artigo 156, da lei nº 2.231, de 29/12/1962, substanciado pelos artigos 240 a 242 da lei nº 7.799, de 19/12/2002, bem como prescreve o artigo 205 da lei nº 5.172, de 25 de outubro de 1966 (Código Tributário Nacional) não constam débitos inscritos na Dívida Ativa, em nome do sujeito passivo acima identificado.

Validade da Certidão: 120 (cento e vinte) dias: 19/04/2022.

A autenticidade desta certidão deverá ser confirmada no endereço:

<http://portal.sefaz.ma.gov.br/>, clicando no item "Certidões" e em seguida em "Validação de Certidão Negativa de Dívida Ativa".

CERTIDÃO EMITIDA GRATUITAMENTE.

Data Impressão: 02/04/2022 17:23:23



**GOVERNO DO ESTADO DO MARANHÃO
SECRETARIA DE ESTADO DA FAZENDA**



CERTIDÃO NEGATIVA DE DÉBITO

Nº Certidão: 250771/21 **Data da** 20/12/2021 10:07:00

Inscrição Estadual: 124225381 **CPF/CNPJ:** 19117372000120

Razão Social: JR CONSTRUCOES LTDA

Endereço: ETR VIANA, 15 A CEP: 65350000 - ALTO SAO FRANCISCO

Telefone: (98)33521460 **Município:** VITORIA DO MEARIM **UF:** MA

Certificamos que, após a realização das consultas procedidas no sistema desta Secretaria, substanciado pelos artigos 240 a 242, da lei nº 7.799, de 19/12/2002 e disposto no artigo 205 da lei nº 5.172, de 25 de outubro de 1966 (Código Tributário Nacional), não constam débitos relativos aos tributos estaduais, administrados por esta Secretaria, em nome do sujeito passivo acima identificado. Ressalvado, todavia, à Fazenda Pública Estadual o direito da cobrança de dívidas que venham a ser apuradas e não alcançadas pela decadência.

Validade da Certidão: 120 (cento e vinte) dias: 19/04/2022.

A autenticidade desta certidão deverá ser confirmada no endereço:
<http://portal.sefaz.ma.gov.br/>, clicando no item "Certidões" e em seguida em "Validação de Certidão Negativa de Débito".

CERTIDÃO EMITIDA GRATUITAMENTE.

Data Impressão: 02/04/2022 17:22:14



MINISTÉRIO DA ECONOMIA
Secretaria Especial de Previdência e Trabalho
Secretaria de Trabalho
Subsecretaria de Inspeção do Trabalho

CERTIDÃO DE DÉBITOS
NEGATIVA

EMPREGADOR: JOSE DOMINGOS DA SILVA

CPF: 106.818.683-68

DATA E HORA DA EMISSÃO: 01/03/2022, às 16h08

CERTIFICA-SE, de acordo com às informações registradas no sistema CPMR - Controle de Processos de Multas e Recursos que, nesta data, **NÃO CONSTAM** débitos decorrentes de autuações em face do empregador acima identificado.

1. Esta certidão abrange todos os estabelecimentos do empregador.
2. A presente certidão não modifica a situação do empregador que conste do cadastro previsto na Portaria Interministerial MTE/SDH n° 2, de 12 de maio de 2011, que disciplina o Cadastro de Empregadores que tenham submetido trabalhadores a condições análogas a de escravo.
3. Conforme artigo 5º único da portaria 1421/2014 do MTE, a certidão ora instituída refletirá sempre a última situação ocorrida em cadastros administrativos pelo emitente, de modo que, havendo processos enviados à Procuradoria da Fazenda Nacional - PFN, quanto a estes, poderá ser obtida certidão perante aquele órgão, visando a demonstrar a situação atualizada dos mesmos.
4. A autenticidade desta certidão poderá ser confirmada no endereço <http://www.mte.gov.br/certidao/infracoes/debitos> utilizando o código 4XD7sAv.
5. Expedida com base na Portaria MTE n° 1.421, de 12 de setembro de 2014. Emitida gratuitamente.



PODER JUDICIÁRIO
JUSTIÇA FEDERAL
TRIBUNAL REGIONAL FEDERAL DA 1ª REGIÃO
CERTIDÃO JUDICIAL CÍVEL



18897863/2022

CERTIFICAMOS, na forma da lei, que, consultando os sistemas processuais abaixo indicados, e **CONSIDERANDO** a relação de matriz e filiais, **NÃO CONSTAM**, até a presente data e hora, **PROCESSOS** de classes CÍVEIS em tramitação contra:

JR CONSTRUCOES LTDA

OU

CNPJ: 19.117.372/0001-20

Certidão emitida em: 03/04/2022, às 17:13:41 (data e hora de Brasília)

Observações:

- A autenticidade desta certidão poderá ser verificada, no prazo de 90 (noventa) dias, por qualquer interessado no site do TRF1, endereço <https://sistemas.trf1.jus.br/certidao>, por meio do código de validação abaixo;
- A pesquisa realizada com base no CPF informado abrange processos em que o titular ou seu eventual espólio figure como parte;
- Nos casos do § 1º do art. 4º da Resolução n. 680/2020 (CPF não informado), o nome indicado para a consulta será de responsabilidade do solicitante da certidão, devendo a titularidade ser conferida pelo interessado e destinatário;
- Certidão expedida gratuitamente e nos termos da Resolução CNJ n. 121/2010 e da Resolução CJF n. 680/2020;

Certidão: 18897863

Código de Validação: A0C2 BF43 D191 37E2 C87D 3490 AC73 99C3

Data da Atualização: 03/04/2022, às 01:20:13



Certidão válida para o(s) seguinte(s) órgão(s): SEÇÃO JUDICIÁRIA DO ESTADO DO MARANHÃO.



TJDFT

Poder Judiciário da União

TRIBUNAL DE JUSTIÇA DO DISTRITO FEDERAL E DOS TERRITÓRIOS



**CERTIDÃO NEGATIVA DE DISTRIBUIÇÃO (AÇÕES CRIMINAIS)
1ª e 2ª Instâncias**

CERTIFICAMOS que, após consulta aos registros eletrônicos de distribuição de ações criminais disponíveis até 07/04/2022, **NADA CONSTA** contra o nome por extenso e CPF/CNPJ de:

JR CONSTRUCOES LTDA ME

19.117.372/0001-20

OBSERVAÇÕES:

- Os dados de identificação são de responsabilidade do solicitante da certidão, devendo a titularidade ser conferida pelo interessado e pelo destinatário.
- A certidão será emitida de acordo com as informações inseridas no banco de dados. Em caso de exibição de processos com dados desatualizados, o interessado deverá requerer a atualização junto ao juízo ou órgão julgador.
- A certidão será negativa quando não for possível a individualização dos processos por carência de dados do Poder Judiciário. (artigo 8º, § 2º da Resolução 121/CNJ).
- A certidão cível contempla ações cíveis, execuções fiscais, execuções e insolvências civis, falências, recuperações judiciais, recuperações extrajudiciais, inventários, interdições, tutelas e curatelas. A certidão criminal compreende os processos criminais, os processos criminais militares e as execuções penais. Demais informações sobre o conteúdo das certidões, consultar em www.tjdft.jus.br, no menu Serviços, Certidões, Certidão Nada Consta, Tipos de Certidão.
- A certidão cível atende ao disposto no inciso II do artigo 31 da Lei 8.666/1993.
- Medida prevista no artigo 26 do Código Penal, sentença não transitada em julgado.

A autenticidade deverá ser confirmada no site do TJDFT (www.tjdft.jus.br), no menu Serviços, Certidões, Certidão Nada Consta, Validar Certidão - autenticar, informando-se o número do selo digital de segurança impresso.

Emitida gratuitamente pela internet em: 07/04/2022

Selo digital de segurança: **2022.CTD.NAG2.XULM.AP97.4Q6U.R2HQ**

*** VÁLIDA POR 30 (TRINTA) DIAS ***

**CERTIDÃO NEGATIVA DE DISTRIBUIÇÃO (AÇÕES DE FALÊNCIAS E RECUPERAÇÕES JUDICIAIS)
1ª e 2ª Instâncias**

CERTIFICAMOS que, após consulta aos registros eletrônicos de distribuição de ações de falências e recuperações judiciais disponíveis até 07/04/2022, **NADA CONSTA** contra o nome por extenso e CPF/CNPJ de:

JR CONSTRUÇÕES LTDA ME

19.117.372/0001-20

OBSERVAÇÕES:

- Os dados de identificação são de responsabilidade do solicitante da certidão, devendo a titularidade ser conferida pelo interessado e pelo destinatário.
- A certidão será emitida de acordo com as informações inseridas no banco de dados. Em caso de exibição de processos com dados desatualizados, o interessado deverá requerer a atualização junto ao juízo ou órgão julgador.
- A certidão será negativa quando não for possível a individualização dos processos por carência de dados do Poder Judiciário. (artigo 8º, § 2º da Resolução 121/CNJ).
- A certidão cível contempla ações cíveis, execuções fiscais, execuções e insolvências civis, falências, recuperações judiciais, recuperações extrajudiciais, inventários, interdições, tutelas e curatelas. A certidão criminal compreende os processos criminais, os processos criminais militares e as execuções penais. Demais informações sobre o conteúdo das certidões, consultar em www.tjdft.jus.br, no menu Serviços, Certidões, Certidão Nada Consta, Tipos de Certidão.
- A certidão cível atende ao disposto no inciso II do artigo 31 da Lei 8.666/1993.
- Medida prevista no artigo 26 do Código Penal, sentença não transitada em julgado.

A autenticidade deverá ser confirmada no site do TJDFT (www.tjdft.jus.br), no menu Serviços, Certidões, Certidão Nada Consta, Validar Certidão - autenticar, informando-se o número do selo digital de segurança impresso.

Emitida gratuitamente pela internet em: 07/04/2022

Selo digital de segurança: 2022.CTD.W1QY.1VNG.ZRL1.XX62.BKK6

*** VÁLIDA POR 30 (TRINTA) DIAS ***

**TJDFT**Poder Judiciário da União
TRIBUNAL DE JUSTIÇA DO DISTRITO FEDERAL E DOS TERRITÓRIOS**CERTIDÃO NEGATIVA DE DISTRIBUIÇÃO (AÇÕES CÍVEIS)
1ª e 2ª Instâncias**

CERTIFICAMOS que, após consulta aos registros eletrônicos de distribuição de ações cíveis disponíveis até 07/04/2022, **NADA CONSTA** contra o nome por extenso e CPF/CNPJ de:

JR CONSTRUCOES LTDA ME

19.117.372/0001-20

OBSERVAÇÕES:

- Os dados de identificação são de responsabilidade do solicitante da certidão, devendo a titularidade ser conferida pelo interessado e pelo destinatário.
- A certidão será emitida de acordo com as informações inseridas no banco de dados. Em caso de exibição de processos com dados desatualizados, o interessado deverá requerer a atualização junto ao juízo ou órgão julgador.
- A certidão será negativa quando não for possível a individualização dos processos por carência de dados do Poder Judiciário. (artigo 8º, § 2º da Resolução 121/CNJ).
- A certidão cível contempla ações cíveis, execuções fiscais, execuções e insolvências civis, falências, recuperações judiciais, recuperações extrajudiciais, inventários, interdições, tutelas e curatelas. A certidão criminal compreende os processos criminais, os processos criminais militares e as execuções penais. Demais informações sobre o conteúdo das certidões, consultar em www.tjdft.jus.br, no menu Serviços, Certidões, Certidão Nada Consta, Tipos de Certidão.
- A certidão cível atende ao disposto no inciso II do artigo 31 da Lei 8.666/1993.
- Medida prevista no artigo 26 do Código Penal, sentença não transitada em julgado.

A autenticidade deverá ser confirmada no site do TJDFT (www.tjdft.jus.br), no menu Serviços, Certidões, Certidão Nada Consta, Validar Certidão - autenticar, informando-se o número do selo digital de segurança impresso.

Emitida gratuitamente pela internet em: 07/04/2022

Selo digital de segurança: **2022.CTD.40L9.NG81.DQKB.81XF.JL2B**

*** VÁLIDA POR 30 (TRINTA) DIAS ***

TJDFT

Poder Judiciário da União

TRIBUNAL DE JUSTIÇA DO DISTRITO FEDERAL E DOS TERRITÓRIOS

DECLARAÇÃO

Declaro, para os devidos fins, a pedido de JR CONTRUÁ+AOES, inscrito(a) no CPF/CNPJ, 19117372000120, que, desde o dia 19 de setembro de 2014, a emissão de certidões judiciais de Distribuição Cível, Criminal, Especial (cível e criminal), Falência e Recuperação Judicial no Distrito Federal constitui atribuição exclusiva do Tribunal de Justiça do Distrito Federal e dos Territórios, a cargo de seu Núcleo de Emissão de Certidões - NUCER, nos termos do disposto no art. 4º da Portaria Conjunta 64, de 4 de setembro de 2014, e no art. 3º da Portaria Conjunta 65, de 5 de setembro de 2014, ambas desta Corte.

Declaro, ainda, que as certidões judiciais de Distribuição abrangem os registros eletrônicos dos processos judiciais em andamento desde a criação do TJDF - sejam eles referentes a juízos novos, extintos ou cuja denominação foi modificada - bem como dos órgãos judiciários colegiados do Tribunal, mesmo os novos ou aqueles já extintos.

Declaração emitida eletronicamente em: 07/04/2022 ÀS 16:32:15

Válida por 30 dias da data de emissão.

Tribunal de Justiça do Distrito Federal e Territórios - Código de Controle: COSI.2022.0407.7263.MX0M.VO1D

Esta declaração não prevalece sobre declarações emitidas posteriormente.
Qualquer rasura ou emenda INVALIDARÁ este documento.

A autenticidade deste documento poderá ser verificada no site <http://www.tjdft.jus.br>, em documentos Eletrônicos -> Autenticação de Documentos Eletrônicos. Escolher a opção desejada em 'Documentos Administrativos' e informar o Código de Controle acima.

NUCER - Núcleo de Emissão de Certidões do TJDF
SIG, Quadra 2, lotes 530/540, Térreo, Brasília - DF
Telefone: (61) 0600614646
Horário de funcionamento: 12h às 19h.

TJDF04 - 07/04/2022 16:32:15 - RHCOSIST01 (191.37.158.10, 10.0.130.40, 10.0.130.40)



PODER JUDICIÁRIO
TRIBUNAL DE JUSTIÇA DO ESTADO DO MARANHÃO
VARA ÚNICA DA COMARCA DE VITÓRIA DO MEARIM



CERTIDÃO NEGATIVA DE FALÊNCIA OU RECUPERAÇÃO JUDICIAL

Usando da faculdade que me confere a Lei, CERTIFICO, a requerimento de pessoa interessada, que, dando busca nos arquivos dos feitos referentes à Vara Única da Comarca de Vitória do Mearim, Estado do Maranhão, a partir do dia nove do mês de março do ano de dois mil e doze (09/02/2012) até a presente data, constatei NÃO EXISTIR distribuição de AÇÃO(ÕES) DE FALÊNCIA OU RECUPERAÇÃO JUDICIAL contra a empresa JR CONSTRUÇÕES LTDA, nome fantasia JR ENGENHARIA, Pessoa Jurídica inscrita no CNPJ sob o n. 19.117.372/0001-20, estabelecida na Estrada de Viana, 15-A, Alto São Francisco, Vitória do Mearim/MA, CEP 65.350-000.

CERTIFICO, por fim, que esta Secretaria Judicial é a única existente na Comarca de Vitória do Mearim, município do Estado do Maranhão.

Dada e passada a presente certidão na Secretaria Judicial, no Fórum Des. Carlos César de Berredo Martins, nesta cidade e comarca de Vitória do Mearim, Estado do Maranhão, aos nove dias do mês de março do ano de dois mil e vinte e dois (09/03/2022).

Eu, adiante nominado, consultei, digitei e assino.

O referido é a expressão da verdade.

Silvia Alencar dos Santos
SILVIA ALENCAR DOS SANTOS
Secretária Judicial
Mat. 199976



OBSERVAÇÃO:
O CNPJ/CPF CONSTANTE NESTA CERTIDÃO FOI INFORMADO PELO SOLICITANTE. SUA TITULARIDADE DEVERÁ SER CONFERIDA PELO INTERESSADO OU DESTINATÁRIO.
ESTA CERTIDÃO ABRANGE SOMENTE A VARA COMUM DA COMARCA DE VITÓRIA DO MEARIM-MA
ESTA CERTIDÃO POSSUI VALIDADE DE 60 (SESSENTA) DIAS- ART. 198-CNCGJ;
ESTA CERTIDÃO É EMITIDA EM UMA ÚNICA VIA, SEM RASURAS E MEDIANTE ASSINATURA DO SERVIDOR

Fórum Desembargador Carlos César de Berredo Martins,
Rua Teodoro Ferreira, s/n, Centro, 65.350-000, (98)3352-1282, vara1vma.tjma



v1.0 - DAUTN Blockchain Documents Digital e Serviços Ltda EPP verifica em 09/04/2022 11:07:48 que o documento de hash (SHA-256) 5648e0250218f3e3220aa70e5e4b417e5eb7b085de4607749e08b0a21c7360 foi válido em 09/04/2022 11:05:09 através da instação block/um-0a916254e406cd420a22759569fb42638675eb44fc869/622796743815d77fa0 e pode ser verificado em <https://www.dautn.com/FileCheck> (NID: 56281)



Rua XV de Novembro, 64 - Sala 21
Edifício Pedro Francisco Vargas
Centro, Itajaí - Santa Catarina
(47) 3514-7599 | (47) 99748-2223
www.dautin.com | dautin@dautin.com



CERTIFICADO DE PROVA DE AUTENTICIDADE ELETRÔNICA

A DAUTIN BLOCKCHAIN DOCUMENTOS DIGITAIS E SERVIÇOS LTDA, especificada neste ato apenas como **Dautin Blockchain Co.** CERTIFICA para os devidos fins de direito que, o arquivo digital especificado com o tipo documental **Autenticação** e representado pela função hash criptográfica conhecida como SHA-256, de código **0640e025f218f3e5d20aa7de5e4bf417e5eb7b085da4607749e0db5a21c736fd** foi autenticado de acordo com as Legislações e normas vigentes* através da rede blockchain Ethereum Classic, sob o identificador único denominado NID **59281** dentro do sistema.

A autenticação eletrônica do documento intitulado "**certidão falência**", cujo assunto é descrito como "**certidão falência**", faz prova de que em **09/04/2022 11:04:24**, o responsável **JR Construções Ltda (19.117.372/0001-20)** tinha posse do arquivo com as mesmas características que foram reproduzidas na prova de autenticidade, sendo de **JR Construções Ltda** a responsabilidade, única e exclusiva, pela idoneidade do documento apresentado a DAUTIN Blockchain Co.

Este CERTIFICADO foi emitido em **09/04/2022 11:07:28** através do sistema de autenticação eletrônica da empresa DAUTIN Blockchain Co, de acordo com o Art. 10, § 2º da MP 2200-2/2001, Art. 107 do Código Civil e Art. 411, em seus §§ 2º e 3º do Código de Processo Civil, estando dessa maneira de acordo para o cumprimento do Decreto 10278/2020.

Para mais informações sobre a operação acesse o site <https://www.dautin.com> e informe o código da transação blockchain **0x916254b406cd420a2275956ffeb42650675e04a8c96ef622796743815d77fa0**. Também é possível acessar a consulta através da rede blockchain em <https://blockscout.com/etc/mainnet/>

* Legislação Vigente: Medida Provisória nº 2200-2/2001, Código Civil e Código de Processo Civil.

DAUTIN
BLOCKCHAIN



Presidência da República Casa Civil
Subchefia para Assuntos Jurídicos
MEDIDA PROVISÓRIA 2.200-2
DE 24 DE AGOSTO DE 2001.



Handwritten signatures and initials in blue ink, including a large signature and the letter 'A'.

**CONSELHO REGIONAL DE CONTABILIDADE DO MARANHÃO****CERTIDÃO DE REGULARIDADE PROFISSIONAL**

O **CONSELHO REGIONAL DE CONTABILIDADE DO MARANHÃO** CERTIFICA que o profissional identificado no presente documento encontra-se em situação **REGULAR** neste Regional, apto ao exercício da atividade contábil nesta data, de acordo com as suas prerrogativas profissionais, conforme estabelecido no art. 25 e 26 do Decreto-Lei n.º 9.295/46.

Informamos que a presente certidão não quita nem invalida quaisquer débitos ou infrações que, posteriormente, venham a ser apurados contra o titular deste registro, bem como não atesta a regularidade dos trabalhos técnicos elaborados pelo profissional da Contabilidade.

**CONSELHO REGIONAL DE CONTABILIDADE MA**

Certidão n.º: MA/2022/0000986
Nome: PABLO ODEON DOS SANTOS LADWIG CPF: 918.786.833-49
CRC/UF n.º MA-010119/0 Categoria: TÉCNICO EM CONTABILIDADE
Validade: 20/06/2022
Finalidade: EDITAIS DE LICITAÇÃO
Livro: BALANÇO PATRIMONIAL
Nº 2 / Exercício: 2021

Confirme a existência deste documento na página <http://201.33.23.178/spwMA/principal.htm>, mediante número de controle a seguir:

CPF : 918.786.833-49 Controle : 4441.4755.5069.5069

**CONSELHO REGIONAL DE CONTABILIDADE DO MARANHÃO****CERTIDÃO DE REGULARIDADE PROFISSIONAL**

O **CONSELHO REGIONAL DE CONTABILIDADE DO MARANHÃO** CERTIFICA que o profissional identificado no presente documento encontra-se em situação **REGULAR** neste Regional, apto ao exercício da atividade contábil nesta data, de acordo com as suas prerrogativas profissionais, conforme estabelecido no art. 25 e 26 do Decreto-Lei n.º 9.295/46.

Informamos que a presente certidão não quita nem invalida quaisquer débitos ou infrações que, posteriormente, venham a ser apurados contra o titular deste registro, bem como não atesta a regularidade dos trabalhos técnicos elaborados pelo profissional da Contabilidade.

**CONSELHO REGIONAL DE CONTABILIDADE MA**

Certidão n.º: MA/2022/0000987
Nome: PABLO ODEON DOS SANTOS LADWIG CPF: 918.786.833-49
CRC/UF n.º MA-010118/0 Categoria: TÉCNICO EM CONTABILIDADE
Validade: 20/06/2022
Finalidade: EDITAIS DE LICITAÇÃO
Livro: LIVRO DIÁRIO
Exercício: 2021

Confirme a existência deste documento na página <http://201.33.23.178/spwMA/principal.htm>, mediante número de controle a seguir:

CPF : 918.786.833-49 Controle : 8994.9307.9621.9621

BALANÇO PATRIMONIAL EM 31 DE DEZEMBRO DE 2020
J R CONSTRUCOES LTDA
 ESTRADA DE VIANA, Nº119 A, ALTO SÃO FRANCISCO, CEP: 65.350-000, - VITORIA DO MEARIM-MA
 CNPJ: 19.117.372/0001-30
 NIRE: 21200838625



ATIVO
CIRCULANTE

CAIXA E BANCOS	RS	
disponibilidades		586.106,90
ESTOQUES E MERCADORIAS		349.544,45
TOTAL DO ATIVO CIRCULANTE		935.651,35

PERMANENTE

MOVEIS E UTENCILIOS		287.767,45
INSTALAÇÕES		299.407,85
TOTAL DO ATIVO		1.522.826,65

PASSIVO
CIRCULANTE

IMPOSTOS A RECOLHER		54.461,81
FORNECEDORES		75.572,25
TITULOS A PAGAR		86.202,59
TOTAL DO PASSIVO CIRCULANTE		216.236,65

PATRIMONIO LIQUIDO

CAPITAL SOCIAL		300.000,00
RESULTADO DO EXERCICIO ANTERIOR		153.295,00
RESULTADO LIQUIDO DO EXERCICIO		853.295,00
Lucros/Prejuizos Acumulados		1.006.590,00
TOTAL DO PASSIVO		1.522.826,65

Jose Domingos da Silva
 Socio- Administrador

Rafaela de Oliveira Silva
 Socio

 FIDUCIARIA S LAZARI ASSOCIADA E PRESTADORA DE SERVIÇOS
 CNPJ 12.345.678/0001-14 - R. MA. 0001/0-4



DEMONSTRATIVO DO RESULTADO DO EXERCICIO 2020

J R CONSTRUCOES LTDA

ESTRADA DE VIANA, Nº15 A , ALTO SÃO FRANCISCO, CEP: 65.350-000

VITORIA DO MEARIM-MA

CNPJ:19.117.372/0001-20 / Nire: 21200838625



DEMONSTRATIVO DO RESULTADO DO EXERCICIO

RECEITA OPERACIONAL BRUTA.....R\$	1.522.826,65
ABATIMENTOS E DEVOLUÇÕES.....	0,00
IMPOSTO SOBRE RECEITA.....	38.757,00
RECEITA OPERACIONAL LIQUIDA.....	1.484.069,65
PRODUTOS/MERCADORIAS/SERVIÇOS.....	217.050,00
LUCRO/PREJUÍZO/BRUTO.....	1.267.019,65
DESPESAS COMERCIAIS.....	49.120,50
DESPESAS ADMINISTRATIVAS.....	78.210,00
DESPESAS DE DEPRECIAÇÃO.....	0,00
OUTRAS RECEITAS/DESPESAS OPERACIONAIS.....	42.299,15
GANHOS/PERDAS/ITENS MONETÁRIOS.....	0,00
LUCRO/PREJUÍZO OPERACIONAL I.....	1.097.390,00
RECEITAS FINANCEIRAS.....	0,00
DESPESAS FINANCEIRAS.....	32.500,00
DESPESAS/RECEITAS FINANCEIRAS LIQUIDAS.....	1.064.890,00
RESULTADO DE CORREÇÃO MONETÁRIA.....	0,00
VARIAÇÃO MONETÁRIA LIQUIDA A LONGO PRAZO.....	0,00
LUCRO/PREJUÍZO OPERACIONAL II.....	1.064.890,00
RESULTADO DE EQUIVALÊNCIA PATRIMONIAL.....	0,00
LUCRO/PREJUÍZO OPERACIONAL III.....	1.064.890,00
RECEITAS/DESPESAS NÃO OPERACIONAIS.....	0,00
LUCRO/PREJUÍZO ANTES DO IMPOSTO DE RENDA.....	1.064.890,00
IMPOSTO DE RENDA/CONTRIBUIÇÃO SOCIAL.....	58.300,00
DIVIDENDOS E PARTICIPAÇÕES.....	0,00
LUCRO/PREJUÍZO LIQUIDO DO EXERCICIO.....	1.006.590,00

VITORIA DO MEARIM-MA 31 DE DEZEMBRO DE 2020

Jose Domingos da Silva
Jose Domingos da Silva
Socio- Administrador

Rafaela de Oliveira Silva
Rafaela de Oliveira Silva
Socio

P O 005 S LADWIG ASSESSORIA E PRESTADORA DE SERVIÇOS
CNPJ: 12.021.738/0001-14 - MA: 00035 L/D-4

[Handwritten signatures and marks]

J R CONSTRUCOES LTDA
 ESTRADA DE VIANA , Nº15 A , ALTO SÃO FRANCISCO, CEP: 65.350-000, - Vitória do Mearim-MA
 CNPJ: 19.117.372/0001-20
 NIRE: 21200838625



ANALISE ECONOMICA FINANCEIRA

INDICE DE LIQUIDEZ GERAL: (ILG)

A.C	R\$	935.651,35	4,33
P.C	R\$	216.236,65	

INDICE DE SOLVENCIA GERAL: (SG)

A. C.	C. S.			
R\$ 935.651,35	R\$ 300.000,00	R\$	1.235.651,35	2,86
		R\$	432.473,30	

INDICE DE LIQUIDEZ CORRENTE: (ILC)

	R\$	935.651,35	2,16
	R\$	432.473,30	

Jose Domingos da Silva
 Jose Domingos da Silva
 Socio-Administrador

Rafaela de Oliveira Silva
 Rafaela de Oliveira Silva
 Socio

PG DOS SLADWIG-ASSOCIADOS PRESTADORA DE SERVIÇOS
 CNPJ: 12.021.738/0001-14 LUMI MA: 0039170-4

[Handwritten signatures and scribbles]



ASSINATURA ELETRÔNICA

Certificamos que o ato da empresa JR CONSTRUÇÕES LTDA consta assinado digitalmente por:

IDENTIFICAÇÃO DO(S) ASSINANTE(S)	
CPF	Nome
10681868368	JOSE DOMINGOS DA SILVA
91878683349	PABLO ODEON DOS SANTOS LADWIG
96307412372	RAFAELLA DE OLIVEIRA SILVA

JUCEMA

CERTIFICO O REGISTRO EM 26/01/2021 10:36 SOB Nº 20210043792,
PROTÓCOLO: 210043792 DE 12/01/2021.
CÓDIGO DE VERIFICAÇÃO: 12100490121. CNPJ DA SEDE: 19117372000120.
NIRE: 21200838625. COM EFEITOS DO REGISTRO EM: 11/01/2021.
JR CONSTRUÇÕES LTDA

LILIAN THERESA RODRIGUES MENDONÇA
SECRETÁRIA-GERAL
www.empresafacil.ma.gov.br



TERMO DE AUTENTICAÇÃO - LIVRO DIGITAL

Declaro exatos os Termos de Abertura e de Encerramento do Livro Digital com características abaixo, conferido e autenticado por ANSELMO DIAS CARNEIRO LOPES FILHO, sob a autenticidade nº 12100581968 em 28/01/2021, protocolo 210127171. Para validação de Autenticação dos Termos, deverá ser acessado o Portal de Serviços / verificação de documentos do Empreendedor (<http://www.empresafacil.ma.gov.br>) e informar o código de verificação.

Identificação de Empresa

Nome Empresarial: JR CONSTRUÇÕES LTDA
 Número de Registro: 21200838625
 CNPJ: 19117372000120
 Município: Vitória do Mearim

Identificação de Livro Digital

Tipo de Livro: DIÁRIO
 Número de Ordem: 5
 Período de Escrituração: 01/01/2020 - 31/12/2020

Assinante(a)	Nome	CRC/OAB
10681868368	JOSE DOMINGOS DA SILVA	
91878683349	PABLO ODEON DOS SANTOS LADWIG	MA010119

CERTIFICO A AUTENTICAÇÃO EM 28/01/2021 13:29:55 SOB Nº 20210127171.
 PROTOCOLO: 210127171 DE 26/01/2021. CÓDIGO DE VERIFICAÇÃO: 12100581968. NIRE: 21200838625.
 JR CONSTRUÇÕES LTDA

JUCEMA

ANSELMO DIAS CARNEIRO LOPES FILHO
 RESPONSÁVEL PELA AUTENTICAÇÃO
 SÃO LUÍS, 28/01/2021

A validade deste documento, se impresso, fica sujeita à comprovação de sua autenticidade nos respectivos portais, informando seus respectivos códigos de verificação.



ASSINATURA ELETRÔNICA

Certificamos que o ato da empresa JR CONSTRUÇÕES LTDA consta assinado digitalmente por:

IDENTIFICAÇÃO DO(S) ASSINANTE(S)	
CPF	Nome
10681868368	JOSE DOMINGOS DA SILVA
91878683349	PABLO ODEON DOS SANTOS LADWIG

CERTIFICO A AUTENTICAÇÃO EM 28/01/2021 13:29:51 SOB Nº
20210127171.
PROTOCOLO: 210127171 DE 28/01/2021. NIRE: 21200838625.
JR CONSTRUÇÕES LTDA

JUCENA

ANSELMO DIAS CARNEIRO LOPES FILHO
RESPONSÁVEL PELA AUTENTICAÇÃO
SÃO LUÍS, 28/01/2021

Termo de Abertura

Nome do Livro: DIÁRIO

Nº de Ordem: 5



O presente termo contém um Livro do tipo DIÁRIO, com páginas numeradas, do nº 01 ao nº 07, e servirá para a escrituração dos lançamentos próprios da empresa JR CONSTRUÇÕES LTDA, município Vitória do Mearim, CNPJ nº 19.117.372/0001-20, Número de Registro (NIRE) 21200838625.

Data do arquivamento dos atos constitutivos: 19/09/2013

Data de encerramento do exercício social: 31/12/2020

Vitória do Mearim, 01/01/2020

JOSE DOMINGOS DA SILVA
Administrador, Sócio
CPF 106.818.683-68

PABLO ODEON DOS SANTOS LADWIG
CONTADOR
CRC/MA 010119

Handwritten signature in blue ink, consisting of a long, sweeping horizontal stroke followed by a loop.

Handwritten signature in blue ink, consisting of a stylized, circular shape with a vertical line through it.



SEM MOVIMENTO

[Handwritten scribbles]

[Handwritten scribbles]

BALANÇO PATRIMONIAL EM 31 DE DEZEMBRO DE 2020
J R CONSTRUCOES LTDA
 ESTRADA DE VIANA, Nº15 A, ALTO SÃO FRANCISCO, CEP: 65.350-000, - VITORIA DO MEARIM-MA
 CNPJ: 19.117.372/0001-20
 NIRE: 21200838625



ATIVO CIRCULANTE

CAIXA E BANCOS	R\$	
disponibilidades		586.106,90
ESTOQUES E MERCADORIAS		349.544,45
TOTAL DO ATIVO CIRCULANTE		935.651,35

PERMANENTE

MOVEIS E UTENCILIOS		287.767,45
INSTALACOES		299.407,85
TOTAL DO ATIVO		1.522.826,65

PASSIVO CIRCULANTE



IMPOSTOS A RECOLHER		54.461,81
FORNECEDORES		75.572,25
TITULOS A PAGAR		86.202,59
TOTAL DO PASSIVO CIRCULANTE		216.236,65

PATRIMONIO LIQUIDO

CAPITAL SOCIAL		300.000,00
RESULTADO DO EXERCICIO ANTERIOR		153.295,00
RESULTADO LIQUIDO DO EXERCICIO		853.295,00
Lucros/Prejuizos Acumulados		1.006.590,00
TOTAL DO PASSIVO		1.522.826,65

 Jose Domingos da Silva Socio-Administrador	 Rafaela de Oliveira Silva Socio
--	---

 FICHA 514890 ASSESSORIA E TRANSPORTES DE SERVIDOS
 CNPJ: 19.117.372/0001-20 - AL. MA. 08811/0-4



DEMONSTRATIVO DO RESULTADO DO EXERCÍCIO 2020

J R CONSTRUCOES LTDA

ESTRADA DE VIANA, Nº15 A, ALTO SÃO FRANCISCO, CEP: 65.350-000

VITORIA DO MEARIM-MA

CNPJ:19.117.372/0001-20 / Nire: 21200838625

DEMONSTRATIVO DO RESULTADO DO EXERCÍCIO





RECEITA OPERACIONAL BRUTA.....R\$	1.522.826,65
ABATIMENTOS E DEVOLUÇÕES.....	0,00
IMPOSTO SOBRE RECEITA.....	38.757,00
RECEITA OPERACIONAL LIQUIDA.....	1.484.069,65
PRODUTOS/MERCADORIAS/SERVIÇOS.....	217.050,00
LUCRO/PREJUÍZO/BRUTO.....	1.267.019,65
DESPESAS COMERCIAIS.....	49.120,50
DESPESAS ADMINISTRATIVA.....	78.210,00
DESPESAS DE DEPRECIAÇÃO.....	0,00
OUTRAS RECEITAS/DESPESAS OPERACIONAIS.....	42.299,15
GANHOS/PERDAS/ITENS MONETÁRIOS.....	0,00
LUCRO/PREJUÍZO OPERACIONAL I.....	1.097.390,00
RECEITAS FINANCEIRAS.....	0,00
DESPESAS FINANCEIRAS.....	32.500,00
DESPESAS/RECEITAS FINANCEIRAS LIQUIDAS....	1.064.890,00
RESULTADO DE CORREÇÃO MONETÁRIA.....	0,00
VARIAÇÃO MONETÁRIA LIQUIDA A LONGO PRAZO..	0,00
LUCRO/PREJUÍZO OPERACIONAL II.....	1.064.890,00
RESULTADO DE EQUIVALÊNCIA PATRIMONIAL.....	0,00
LUCRO/PREJUÍZO OPERACIONAL III.....	1.064.890,00
RECEITAS/DESPESAS NÃO OPERACIONAIS.....	0,00
LUCRO/PREJUÍZO ANTES DO IMPOSTO DE RENDA....	1.064.890,00
IMPOSTO DE RENDA/CONTRIBUIÇÃO SOCIAL.....	58.300,00
DIVIDENDOS E PARTICIPAÇÕES.....	0,00
LUCRO/PREJUÍZO LÍQUIDO DO EXERCÍCIO.....	1.006.590,00

VITORIA DO MEARIM-MA 31 DE DEZEMBRO DE 2020

José Domingos da Silva
Socio- Administrador

Rafaela de Oliveira Silva
Socio

F O DOS S LADWIG ASSESSORIA - PRESTADORA DE SERVIÇOS
CNPJ:12.021.738/0001-14 - CRC-MA: 000351/O-4

J R CONSTRUCOES LTDA
 ESTRADA DE VIANA , Nº15 A , ALTO SÃO FRANCISCO, CEP: 65.350-000, - Vitória do Mearim-MA
 CNPJ: 19.117.372/0001-20
 NIRE: 21200838625



ANALISE ECONOMICA FINANCEIRA

INDICE DE LIQUIDEZ GERAL: (ILG)

A.C	R\$	935.651,35	4,33
P.C	R\$	216.236,65	

INDICE DE SOLVENCIA GERAL: (SG)

A. C.	C. S.				
R\$ 935.651,35	R\$ 300.000,00	R\$	1.235.651,35	2,86	
		R\$	432.473,30		

INDICE DE LIQUIDEZ CORRENTE: (ILC)

R\$	935.651,35	2,16
R\$	432.473,30	

Jose Domingos da Silva
 Jose Domingos da Silva
 Socio-Administrador

Rafaela de Oliveira Silva
 Rafaela de Oliveira Silva
 Socio

[Signature]
 P.O. DOS SLADWIG ASSASSORIA PRESTADORA DE SERVIÇOS
 CNPJ: 12.021.738/0001-14 - QUAR, MA - 081911/0-4

[Handwritten marks and signatures]



ASSINATURA ELETRÔNICA

Certificamos que o ato da empresa JR CONSTRUÇÕES LTDA consta assinado digitalmente por:

IDENTIFICAÇÃO DO(S) ASSINANTE(S)	
CPF	Nome
10681868368	JOSE DOMINGOS DA SILVA
91878683349	PABLO ODEON DOS SANTOS LADWIG
96307412372	RAFAELLA DE OLIVEIRA SILVA

JUCEMA

CERTIFICO O REGISTRO EM 26/01/2021 10:36 SOB Nº 20210043792.
PROTOCOLO: 210043792 DE 12/01/2021.
CÓDIGO DE VERIFICAÇÃO: 12100490121. CNPJ DA SEDE: 18117372000120.
NIRE: 21200938629. COM EFEITOS DO REGISTRO EM: 11/01/2021.
JR CONSTRUÇÕES LTDA

LÍLIAN THERESA RODRIGUES MEMDONÇA
SECRETÁRIA-GERAL
www.empresafacil.ma.gov.br

Termo de Encerramento

Nome do Livro: DIÁRIO

Nº de Ordem: 5

O presente termo contém um Livro do tipo DIÁRIO, com páginas numeradas, do nº 01 ao nº 07, e serviu para escrituração no período de 01/01/2020 a 31/12/2020, da empresa JR CONSTRUÇÕES LTDA.

Vitória do Mearim, 31/12/2020

JOSE DOMINGOS DA SILVA

Administrador, Sócio
CPF 106.818.683-68

PABLO ODEON DOS SANTOS LADWIG

CONTADOR
CRC/MA 010119





ASSINATURA ELETRÔNICA

Certificamos que o ato da empresa JR CONSTRUÇÕES LTDA consta assinado digitalmente por:

IDENTIFICAÇÃO DO(S) ASSINANTE(S)	
CPF	Nome
10681868368	JOSE DOMINGOS DA SILVA
91878683349	PABLO ODEON DOS SANTOS LADWIG

CERTIFICO A AUTENTICAÇÃO EM 28/01/2021 13:29:51 SOB N°
20210127171,
PROTOCOLO: 210127171 DE 26/01/2021. NIRE: 21200838625.
JR CONSTRUÇÕES LTDA

JUCEMA

ANSELMO DIAS CARNEIRO LOPES FILHO
RESPONSÁVEL PELA AUTENTICAÇÃO
SÃO LUÍS, 28/01/2021



JR CONSTRUCOES LTDA ME
 CNPJ sob n° 19.117.372/0001-20
 NIRE n.° 21200838625

NOTAS EXPLICATIVAS ÀS DEMONSTRAÇÕES CONTÁBEIS

1. CONTEXTO OPERACIONAL:

1.1 - **Dados Empresariais** JR CONSTRUCOES LTDA ME, com sua sede na Rua Estrada de Viana, n°15 A, Alto Sao Francisco, Vitoria do Mearim-MA, inscrita na Junta Comercial do Estado do Maranhão - JUCEMA, sob o NIRE n.° 21200838625 em 19/09/2013 e cadastrada no CNPJ sob n° 19.117.372/0001-20.

1.2 - Forma de Constituição:

A Sociedade Limitada, explora a atividade principal o ramo de Atividades principal: Construção de estações e redes de distribuição de energia, foi constituído nos termos da lei em vigencia.

2. POLÍTICA CONTÁBIL ADOTADA:

A contabilidade da Sociedade Limitada é elaborada em apartado das atividades de seus sócios. A Sociedade Limitada manterá registro contábil das operações em Livro Diário próprio, devidamente registrado, ou recepcionado pelo Órgão da Receita Federal, no que diz respeito aos desembolsos, oriundos dos gastos comuns, serão registrados pelo valor total, cabendo a cada consorciada aplicar o percentual de participação nas mesmas. A escrituração das operações objeto da empresa, relativas à arrecadação efetiva das pessoas jurídicas tomadoras de serviços, é efetuada em suas respectivas contabilidades, em livros contábeis, fiscais e auxiliares próprios. As demonstrações contábeis encerradas no mês em epigrafe, aqui compreendidos: Balanço Patrimonial e Demonstração do Resultado do Exercício, foram elaboradas a partir das diretrizes contábeis e dos preceitos da Legislação Comercial, Lei n° 10.406/2002 (Código Civil), 6.404/76 (Lei Sociedades por ações), 11.638/07 (Elaboração e divulgação de demonstrações financeiras), n° 12.995/14, n° 1.199/11 (Procedimentos fiscais aos consórcios) e demais legislações aplicáveis e aos Princípios Contábeis. O resultado é apurado de acordo com o regime de competência, que estabelece que as receitas e despesas devem ser incluídas na apuração dos resultados dos períodos em que ocorrerem, sempre simultaneamente quando se correlacionarem, independentemente de recebimento ou pagamento. As principais práticas contábeis na elaboração das demonstrações contábeis levam em conta as características qualitativas e quantitativas conforme determina a NBC TG 1000 em sua Seção 2 - Conceitos e Princípios Gerais: Compreensibilidade; Competência; Relevância; Materialidade; Confiabilidade; Primazia da Essência sobre a Forma; Prudência; Integralidade; Comparabilidade; e Tempestividade Assim, estão alinhadas com normas internacionais de contabilidade emitidas pelo International Accounting Standards Board (IASB)



adequadas pelo Comitê de Pronunciamentos Contábeis (CPC) e aprovadas pelo Conselho Federal de Contabilidade.

3. APRESENTAÇÃO E COMENTÁRIOS DOS SALDOS

Ativo Circulante	
Caixa e Bancos	
Disponível	R\$ 586.106,90
Estoque de Mercadorias	R\$ 394.544,45
Ativo Circulante	R\$ 935.651,35

Corresponde aos saldos existentes Fluxo de Caixa Projetado pela sociedade empresária no último dia do ano base.

Permanente	
Moveis e Utensílios	
Instalações	R\$ 287.767,45
Ativo Permanente	R\$ 299.407,85
	R\$ 1.522.826,65

Passivo Circulante	
Impostos a Recolher	R\$ 54.461,81
Fornecedores	R\$ 75.572,25
Títulos a Pagar	R\$ 86.202,59
Total do Passivo Circulante	R\$ 216.236,65

Corresponde ao montante de compromissos a pagar aos fornecedores de materiais e serviços no último dia do ano base, conforme detalhamento abaixo:

Patrimônio Líquido	
Capital social	R\$ 300.000,00
Resultado Líquido do Exercício	R\$ 153.295,00
Lucros/Prejuízos Acumulados	R\$ 1.006.590,00
Resultado do Patrimônio Líquido	R\$ 853.295,00

Total do Passivo	R\$ 1.522.826,65
-------------------------	-------------------------

Corresponde ao valor do capital social integralizado em moeda corrente.

4. MOEDA FUNCIONAL E DE APRESENTAÇÃO

As demonstrações contábeis estão apresentadas em REAIS, que é a moeda funcional da empresa. Assim os ativos, os passivos e os resultados apresentados nas demonstrações contábeis mesmo quando contratados em moeda estrangeira são ajustados às diretrizes contábeis vigentes no Brasil e convertidos para Reais, de acordo com as taxas de câmbio da moeda local. Os eventuais ganhos e perdas resultantes do processo de conversão são transferidos para o resultado do período atendendo ao regime de competência.



5. TESTE DE RECUPERABILIDADE PARA ATIVOS (IMPAIRMENT)

Atendendo ao conteúdo da NBC TG 1000, editada pelo Conselho Federal de Contabilidade através da Resolução 1255/2009, a administração da empresa, não fez a análise sobre a recuperabilidade dos ativos submetidos a tal resolução levando em conta os principais indicadores de desvalorização, tais como: uma redução sensível, além do esperado, no valor de mercado do ativo; o valor contábil do ativo líquido é maior que o valor justo estimado; obsolescência ou dano físico de ativo; mudanças significativas que afetam o ativo; informações internas (empresa) que espelhem desempenho econômico pior que o esperado. Porém tais ativos se encontram a valor recuperável através da Venda ou do Uso (valor de aquisição deduzidos de Depreciação Acumulada até 31/12/2020), dispensando assim a realização dos testes efetivos de Impairment uma vez que não existia indicação relevante de não recuperabilidade.

6. DECLARAÇÃO DE CONFORMIDADE

A empresa declara expressamente que a elaboração e a apresentação das demonstrações contábeis estão em conformidade com o NBC TG 1000, expedida pelo Conselho Federal de Contabilidade através da Resolução 1.255/2009. A administração da empresa também procedeu ao exame conceitual e concluiu que a empresa não possui prestação pública de contas e assim encontra-se apta a exercer a faculdade pela aplicação do previsto na Contabilidade.

7. PROVISÕES, ATIVOS E PASSIVOS CONTINGENTES

Não foram efetuadas provisões, devido não haver, na opinião da Administração, quaisquer obrigações e/ou quaisquer processos em discussão jurídica que sujeita-se às mesmas.

8. DETERMINAÇÃO DO RESULTADO

O resultado foi apurado no último dia do mês em epígrafe obedecendo ao regime de competência. As Demonstrações Contábeis foram elaboradas e apresentadas em conformidade com a legislação societária, conforme a Lei n. 10.406/2002, 6.404/76 e 11.638/07 e demais legislações aplicáveis, atendendo também aos pronunciamentos técnicos, orientações e interpretações emitidas pelo Comitê de Pronunciamentos Contábeis (CPC) e pelas normas brasileiras de contabilidade expedidas pelo Conselho Federal de Contabilidade, especialmente NBC TG 1000. O resultado apurado no ano em referência está discriminado abaixo, cujo mesmo será objeto de distribuição na proporção de cada sócio e lavrado um recibo de quitação:

Lucros ou prejuízos apurados R\$ 1.006.590,00

9. ATIVOS CIRCULANTES

A classificação das contas é realizada como circulantes quando:

a) espera realizar o ativo, ou pretender vendê-lo ou consumi-lo



durante o ciclo operacional normal da entidade; b) o ativo for mantido essencialmente com a finalidade de negociação; c) espera realizar o ativo no período de até doze meses da data das demonstrações contábeis; ou o ativo for caixa ou equivalente de caixa.

9.1 - Ativo Disponível:

Os saldos de Bancos, estão de acordo com relatórios repassados pelo financeiro da empresa.

9.2 - ATIVOS NÃO CIRCULANTES

A classificação das contas é realizada como não circulantes todos aqueles fatos contábeis que não se classificam como sendo circulantes, ou seja, esforço financeiro presente para realização de resultados futuros.

9.3 - IMOBILIZADO

Avaliado inicialmente ao custo histórico, sendo considerados como custo todos os valores necessários para que o imobilizado estivesse à disposição da administração. As alíquotas de depreciação estão fundamentadas no tempo de utilização dos referidos bens e considerando o valor residual para fins de cálculo dentro do método linear.

9.4 - PASSIVO CIRCULANTE

A classificação das contas é realizada como circulantes quando:

- a) espera liquidar o passivo durante o ciclo operacional normal da entidade;
- b) o passivo for mantido essencialmente para a finalidade de negociação;
- c) o passivo for exigível no período de até dozes meses após a data das demonstrações contábeis;
- d) ou, a entidade não tiver direito incondicional de diferir a liquidação do passivo durante pelo menos doze meses após a data de divulgação.

a) **Fornecedores;** Saldo aprovado pelo financeiro.

9.5 - Divisão do Capital Social

O capital social é de R\$ 300.000,00 (trezentos mil reais), divididos em 300.000 (trezentos mil) quotas no valor nominal de R\$ 1,00 (um real) cada uma, subscritas e integralizadas em moeda corrente nacional e distribuídas entre os sócios da seguinte forma: **Jose Domingos da Silva** com 150.000 quotas totalizando R\$ 150.000,00 e **Rafaella de Oliveira Silva**, com 150.000 quotas totalizando R\$ 150.000,00.

9.6 - PATRIMONIO LIQUIDO

São escrituradas as integralizações de recursos disponibilizados pelo sócio no ato das suas disponibilidades.



10 - CONSIDERAÇÕES FINAIS

As Notas Explicativas das demonstrações contábeis podem permitir o melhor entendimento do usuário das informações contábeis no que diz respeito a uma tomada de decisão, pois a transparência das notas explicativas faz compreender a real situação econômica e financeira do Consórcio Central.

Vitoria do Mearim - MA, em 31 de Dezembro de 2020

Jose Domingos da Silva
Sócio-Administrador
CPF: 106.818.683-68

Rafaella de Oliveira Silva
Socio
CPF: 963.074.123-72

Pablo Odeon dos Santos Ladwing
Tec. Contabilidade
CRC - MA: 010119



ASSINATURA ELETRÔNICA

Certificamos que o ato da empresa JR CONSTRUÇÕES LTDA consta assinado digitalmente por:

IDENTIFICAÇÃO DO(S) ASSINANTE(S)	
CPF/CNPJ	Nome
10681868368	JOSE DOMINGOS DA SILVA
91878683349	PABLO ODEON DOS SANTOS LADWIG

JUCEMA

CERTIFICO O REGISTRO EM 24/11/2021 17:45 SOB Nº 20211420824.
PROTOCOLO: 211420824 DE 24/11/2021.
CÓDIGO DE VERIFICAÇÃO: 12108608407. CNPJ DA SEDE: 18117372000120.
NIRE: 21200838425. COM EFEITOS DO REGISTRO EM: 24/11/2021.
JR CONSTRUÇÕES LTDA

LÍLIAN THERESA RODRIGUES MENDONÇA
SECRETÁRIA-GERAL
www.empresafacil.ma.gov.br



CERTIDÃO DE REGISTRO E QUITAÇÃO
PESSOA JURIDICA
 Lei Federal Nº 5194 de 24 de Dezembro de 1966

CREA-MA

Nº 863535/2022

Emissão: 01/04/2022

Validade: 30/04/2022

Chave: 45w0y



Conselho Regional de Engenharia e Agronomia do Estado do Maranhão

CERTIFICAMOS que a Empresa mencionada encontra-se registrada neste Conselho, nos Termos da Lei 5.194/66, conforme os dados impressos nesta certidão. CERTIFICAMOS, ainda, que até a presente data, a referida pessoa jurídica e seu(s) responsável(is) técnico(s) estão quitos com suas anuidades e demais obrigações junto ao Conselho Regional de Engenharia e Agronomia do Maranhão - CREA-MA, estando habilitada a exercer suas atividades, circunscrita à(s) atribuição(ões) de seu(s) responsável(veis) técnico(s).

Interessado(a)

Empresa: JR CONSTRUCOES LTDA

CNPJ: 18.117.372/0001-26

Registro: 0000012595

Categoria: Matriz

Capital Social: R\$ 500.000,00

Data do Capital: 01/07/2021

Faixa: 3

Objetivo Social: CONSTRUÇÃO DE ESTACOES E REDES DE DISTRIBUIÇÃO DE ENERGIA ELÉTRICA; ADMINISTRAÇÃO DE OBRAS; OBRAS DE URBANIZAÇÃO - RUAS, PRAÇAS E CALÇADAS; COLETA DE RESÍDUOS NÃO - PERIGOSOS; COLETA DE RESÍDUO PERIGOSOS; CONSTRUÇÃO DE EDIFÍCIOS; CONSTRUÇÃO DE RODOVIAS E FERROVIAS; CONSTRUÇÃO DE OBRAS - DE - ARTE ESPECIAIS; MANUTENÇÃO DE REDES DE DISTRIBUIÇÃO DE ENERGIA ELÉTRICA; CONSTRUÇÃO DE REDES DE ABASTECIMENTO DE ÁGUA; COLETA DE ESGOTO E CONSTRUÇÕES CORRELATAS, EXCETO OBRAS DE IRRIGAÇÃO; CONSTRUÇÃO DE INSTALAÇÕES ESPORTIVAS E RECREATIVAS; PREPARAÇÃO DE CANTEIRO E LIMPEZA DE TERRENO; PERFURAÇÕES E SONDAJENS; OBRAS DE TERRAPLANAGEM; INSTALAÇÃO E MANUTENÇÃO ELÉTRICA, INSTALAÇÃO HIDRÁULICAS, SANITÁRIAS E DE GÁS; INSTALAÇÃO E MANUTENÇÃO DE SISTEMAS E EQUIPAMENTOS DE ILUMINAÇÃO E SINALIZAÇÃO EM VIAS PÚBLICAS, PORTOS E AEROPORTOS; INSTALAÇÃO DE PORTAS, JANELAS, TETOS, DIVISÓRIAS E ARMÁRIOS EMBUTIDOS DE QUALQUER MATERIAL; SERVIÇOS DE PINTURA DE EDIFÍCIOS EM GERAL; OUTRAS OBRAS DE ACABAMENTO DE CONSTRUÇÃO; OBRAS DE FUNDAÇÕES; OBRAS DE ALVENARIA; PERFURAÇÃO E CONSTRUÇÃO DE POÇOS DE ÁGUA; COMÉRCIO VAREJISTA DE MATERIAL ELÉTRICO; COMÉRCIO VAREJISTA DE MATERIAIS DE CONSTRUÇÃO EM GERAL; LOCAÇÃO DE AUTOMÓVEIS SEM CONDUTOR; ALUGUEL DE MÁQUINAS E EQUIPAMENTOS PARA CONSTRUÇÃO SEM OPERADOR, EXCETO ANDAIMES; ATIVIDADES PAISAGÍSTICAS; CONSTRUÇÃO DE RODOVIAS E FERROVIAS.

Restrições Relativas ao Objetivo Social: EMPRESA HABILITADA PARA ATUAR SOMENTE NA ÁREA DA ENGENHARIA ELÉTRICA E ENGENHARIA CIVIL, NO ÂMBITO DAS ATRIBUIÇÕES DE SEUS RESPONSÁVEIS TÉCNICOS.

Endereço Matriz: ESTRADA VIANA, 15-A, ALTA SAD FRANCISCO, ZONA RURAL, VITORIA DO MEARIM, MA, 65350000

Tipo de Registro: Registro Definitivo de Empresa

Data Inicial: 05/01/2015

Data Final: Indefinido

Registro Regional: 0000012595EMMA

Descrição

CERTIDÃO DE REGISTRO E QUITAÇÃO PESSOA JURIDICA

Informações / Notas

- A capacidade técnico-profissional da empresa é comprovada pelo conjunto dos acervos técnicos dos profissionais constantes de seu quadro técnico.
- A certidão teve sua validade reduzida em virtude do vencimento do BOLETO de ANUIDADE em Aberto 8303731119. Data de vencimento do boleto: 30/04/2022
- Esta certidão perderá a validade, caso ocorra qualquer alteração posterior dos elementos cadastrais nela contidos

Última Anuidade Paga

Ano: 2021 (1/1)

Parcelamento Ano: 2022

Quantidade de Parcelas Pagas: 1/4

Autos de Infração

Nada consta

Responsáveis Técnicos

Profissional: JOSE ORLANDO TEIXEIRA

Registro: 1100961410

CPF: 080.286.053-20

Data Início: 14/02/2022

Data Fim: Indefinido

Data Fim de Contrato: 17/01/2023

Títulos do Profissional:

ENGENHEIRO CIVIL

Atribuição: ART. 7 DA RESOLUCAO 218, DE 29/06/73, DO CONFEA,

Tipo de Responsabilidade: RESPONSÁVEL TÉCNICO

Profissional: CRISTIANO JEFFERSON DA COSTA SILVA





CERTIDÃO DE REGISTRO E QUITAÇÃO
PESSOA JURÍDICA
 Lei Federal Nº 5194 de 24 de Dezembro de 1966

CREA-MA

Nº 863535/2022

Emissão: 01/04/2022

Validade: 30/04/2022



Conselho Regional de Engenharia e Agronomia do Estado do Maranhão

Registro: 1114277185

CPF: 019.401.543-24

Data Início: 06/06/2019

Data Fim: Indefinido

Data Fim de Contrato: Indefinido

Títulos do Profissional:

ENGENHEIRO ELETRICISTA

Atribuição: ART. 6º E 9º DA RESOLUÇÃO 218, DE 28/06/73, DO CONFEA.

Tipo de Responsabilidade: RESPONSÁVEL TÉCNICO

Sócios

Sócio: JOSE DOMINGOS DA SILVA

CPF: 106.818.683-68

Função: EMPRESARIO

Sócio: RAFAELLA DE OLIVEIRA SILVA

CPF: 963.074.123-72

Função: ENFERMEIRA





CONTRATO DE PRESTAÇÃO DE SERVIÇOS

CONTRATANTE: J.R. CONSTRUÇÕES LTDA - ME, inscrita no CNPJ sob nº 19117372/0001-20, denominada CONTRATANTE End: Estrada de Viana nº 15- A, Bairro Alto São Francisco, CEP 65.350-000, Vitória do Mearim - MA

CONTRATADO: JOSÉ ORLANDO TEIXEIRA brasileiro estado civil, casado Titulo profissional Engenheiro Civil, portador da Carteira Profissional do CREA nº 110096141 - 0 inscrito no CPF sob o nº 080.286.053-20 e RG nº 300623 SSPMA

O presente contrato se regerá pelas cláusulas e condições seguintes

CLÁUSULA PRIMEIRA: O objeto do presente contrato é a prestação de serviços, pelo CONTRATADO à CONTRATANTE de assumir a função de Responsável Técnico pela empresa

CLÁUSULA SEGUNDA Prazo. A vigência é por prazo indeterminado. É facultado às partes rescindirem o contrato com aviso por escrito com antecedência de 30 (trinta) dias.

CLÁUSULA TERCEIRA: A baixa da responsabilidade deverá ser comunicada no CREA pela parte que teve a iniciativa imediatamente após o ocorrido, conforme a legislação Resolução 336, do CONFEA. Art 17 - A responsabilidade técnica de qualquer profissional por pessoa jurídica fica extinta devendo o registro ser alterado, a partir do momento em que

I - For requerido no Conselho Regional, por escrito pelo profissional ou pela pessoa jurídica o cancelamento desse encargo;

II - For o profissional suspenso do exercício da profissão.

III - mudar o profissional de residência para local que, a juízo do Conselho Regional torne impraticável o exercício dessa função

IV - Tiver o profissional o seu registro cancelado;

V - Ocorram outras condições que a critério do CREA possam impedir a efetiva

§ 1º - A pessoa jurídica deve no prazo de 10 (dez) dias promover a substituição do responsável técnico.

§ 2º - Quando o cancelamento da responsabilidade técnica for de iniciativa da pessoa jurídica deve esta, no seu requerimento, indicar o novo responsável técnico, preenchendo os requisitos previstos nesta Resolução, e os documentos pertinentes.

§ 3º - A baixa de responsabilidade técnica requerida pelo profissional só pode ser defendida na ausência de quaisquer obrigações pendentes em seu nome, relativas ao pedido Junto ao Conselho Regional.

CLÁUSULA QUARTA Jornada de trabalho: de 10 horas semanais

CLÁUSULA QUINTA: Valor: A CONTRATANTE pagará ao CONTRATADO pelos serviços efetivamente prestados a importância equivalente a 06 salários mínimos, convertidos em reais, representando nesta data R\$ 6.600,00 (seis mil seiscentos reais)

CLÁUSULA SEXTA: Foro: Para solução de eventuais litígios oriundos deste contrato as partes elegem o Foro de São Luís - MA com renúncia expressa a qualquer outro, por mais privilegiado que seja.

Acordadas as partes firmam o presente contrato, elaborado em 2 (duas) vias de igual teor e forma, na presença das testemunhas que tudo assistiram.

São Luís - MA, 17 de dezembro de 2022

2º Tabelionato

J.R. CONSTRUÇÕES LTDA - ME

CNPJ sob nº 19117372/0001-20

Sócio administrador

JOSÉ DOMINGOS DA SILVA

RG: 0000576759961

JOSÉ ORLANDO TEIXEIRA

Engenheiro Civil,

CREA nº 110096141 - 0

CPF sob o nº 080.286.053-20

RG nº 300623 SSPMA

Estrada de Viana Nº15 A, Vitória do Mearim-MA 65350-000

Fone: (98) 3352-1460 / 99138-0274 / 98138-4049

Email: jrengenharia ltda455@hotmail.com

Scanned with CamScanner





Ministério da Indústria e Comércio Exterior e Serviços

Secretaria Especial de Micro e Pequena Empresa

Departamento de Registro Empresarial e Integração

JUCEMA



TERMO DE AUTENTICAÇÃO - LIVRO DIGITAL

Declaro exatos os Termos de Abertura e de Encerramento do Livro Digital com características abaixo, conferido e autenticado por ANSELMO DIAS CARNEIRO LOPES FILHO, sob a autenticidade nº 12100581968 em 28/01/2021, protocolo 210127171. Para validação de Autenticação dos Termos, deverá ser acessado o Portal de Serviços / verificação de documentos do Empreendedor (<http://www.empresafacil.ma.gov.br>) e informar o código de verificação.

Identificação de Empresa	
Nome Empresarial:	JR CONSTRUÇÕES LTDA
Número de Registro:	21200838625
CNPJ:	19117372000120
Município:	Vitória do Mearim

Identificação de Livro Digital	
Tipo de Livro:	DIÁRIO
Número de Ordem:	5
Período de Escrituração:	01/01/2020 - 31/12/2020

Assinatura(s)	Nome	CRC/OAB
10681868368	JOSE DOMINGOS DA SILVA	
91878683349	PABLO ODEON DOS SANTOS LADWIG	MA010119

CERTIFICO A AUTENTICAÇÃO EM 28/01/2021 13:29:55 SOB Nº 20210127171.
PROTÓCOLO: 210127171 DE 26/01/2021. CÓDIGO DE VERIFICAÇÃO: 12100581968. NIRE: 21200838625.
JR CONSTRUÇÕES LTDA

JUCEMA

ANSELMO DIAS CARNEIRO LOPES FILHO
RESPONSÁVEL PELA AUTENTICAÇÃO
SÃO LUÍS, 28/01/2021

A validade deste documento, se impresso, fica sujeita à comprovação de sua autenticidade nos respectivos portais, informando seus respectivos códigos de verificação.



ASSINATURA ELETRÔNICA



Certificamos que o ato da empresa JR CONSTRUÇÕES LTDA consta assinado digitalmente por:

IDENTIFICAÇÃO DO(S) ASSINANTE(S)	
CPF	Nome
10681868368	JOSE DOMINGOS DA SILVA
91878683349	PABLO ODEON DOS SANTOS LADWIG

CERTIFICO A AUTENTICAÇÃO EM 28/01/2021 13:20:51 SOB Nº
20230127171
PROTOCOLO: 210127171 DE 28/01/2021. NIRE: 21200838625.
JR CONSTRUÇÕES LTDA

JUCEMA

ANSELMO DIAS CARNEIRO LOPES FILHO
RESPONSÁVEL PELA AUTENTICAÇÃO
SÃO LUÍS, 28/01/2021

Rua XV de Novembro, 64 - Sala 21
Edifício Pedro Francisco Vargas
Centro, Itajaí - Santa Catarina
(47) 3514-7599 | (47) 99748-2223
www.dautin.com | dautin@dautin.com



CERTIFICADO DE PROVA DE AUTENTICIDADE ELETRÔNICA

A DAUTIN BLOCKCHAIN DOCUMENTOS DIGITAIS E SERVIÇOS LTDA, especificada neste ato apenas como Dautin Blockchain Co. CERTIFICA para os devidos fins de direito que, o arquivo digital especificado com o tipo documental **Autenticação** e representado pela função hash criptográfica conhecida como SHA-256, de código **58ffca44b7ed32ae05123046eedd3786c8e62f8213439232339bfa01170e058** foi autenticado de acordo com as Legislações e normas vigentes* através da rede blockchain Ethereum Classic, sob o identificador único denominado NID **59321** dentro do sistema.

A autenticação eletrônica do documento intitulado **"CONTRATO ENG"**, cujo assunto é descrito como **"CONTRATO ENG"**, faz prova de que em **10/04/2022 16:13:33**, o responsável **JR Construções Ltda (19.117.372/0001-20)** tinha posse do arquivo com as mesmas características que foram reproduzidas na prova de autenticidade, sendo de JR Construções Ltda a responsabilidade, única e exclusiva, pela idoneidade do documento apresentado a DAUTIN Blockchain Co.

Este CERTIFICADO foi emitido em **10/04/2022 16:17:34** através do sistema de autenticação eletrônica da empresa DAUTIN Blockchain Co. de acordo com o Art. 10, § 2º da MP 2200-2/2001, Art. 107 do Código Civil e Art. 411, em seus §§ 2º e 3º do Código de Processo Civil, estando dessa maneira de acordo para o cumprimento do Decreto 10278/2020.

Para mais informações sobre a operação acesse o site <https://www.dautin.com> e informe o código da transação blockchain **0x3cc82e701f61d40c84769989dc0b8205a5d06aebbd82c7c9ad3dcd4e659f8ce2**. Também é possível acessar a consulta através da rede blockchain em <https://blockscout.com/etc/mainnet/>

* Legislação Vigente: Medida Provisória nº 2200-2/2001, Código Civil e Código de Processo Civil.



Presidência da República Casa Civil
Subchefia para Assuntos Jurídicos
MEDIDA PROVISÓRIA 2.200-2
DE 24 DE AGOSTO DE 2001.



**CERTIDÃO DE REGISTRO E QUITAÇÃO
PESSOA FÍSICA**
Lei Federal Nº 5194 de 24 de Dezembro de 1966

CREA-MA

Nº 863993/2022

Emissão: 06/04/2022

Validade: 31/03/2023

Chave: 32d92



Conselho Regional de Engenharia e Agronomia do Estado do Maranhão

CERTIFICAMOS que o profissional mencionado encontra-se registrado neste Conselho, nos termos da Lei 5.194/66, de 24/12/1966, conforme dados acima. CERTIFICAMOS, ainda, face o estabelecimento nos artigos 68 e 69 da referida Lei, que o interessado não se encontra em débito com o CREA-MA.

Interessado(a)

Profissional: JOSE ORLANDO TEIXEIRA

Registro: 1100951410

CPF: 080.286.053-20

Tipo de Registro: Registro Definitivo de Profissional (DIPLOMADO NO PAÍS)

Data de registro: 02/01/1984

Título(s)

GRADUAÇÃO

ENGENHEIRO CIVIL

Atribuição: ART. 7 DA RESOLUCAO 218, DE 29/08/73, DO CONFEA.

Instituição de Ensino: UNIVERSIDADE ESTADUAL DO MARANHÃO - CAMPUS SAOLLES

Data de Formação: 03/02/1983

Descrição

CERTIDÃO DE REGISTRO E QUITAÇÃO PESSOA FÍSICA

Informações / Notas

- A falsificação deste documento constitui-se em crime previsto no Código Penal Brasileiro, sujeitando o(a) autor(a) à respectiva ação penal.
- CERTIFICAMOS que caso ocorra(m) alteração(ões) no(s) elemento(s) contido(s) neste documento, esta Certidão perderá a sua validade para todos os efeitos.
- Esta certidão perderá a validade, caso ocorra qualquer alteração posterior dos elementos cadastrais nele contidos.
- Válido em todo território nacional.

Última Anuidade Paga

Ano: 2022 (1/1)

Autos de Infração

Nada consta

Responsabilidades Técnicas

Empresa: BX EMPREENDIMENTOS TRANSPORTES E SERVIÇOS EIRELI

Registro: 0005403628

CNPJ: 25.453.894/0001-04

Data Início: 26/06/2020

Data Fim: Indefinido

Data Fim de Contrato: Indefinido

Tipo de Responsabilidade: RESPONSÁVEL TÉCNICO

Empresa: JR CONSTRUÇÕES LTDA

Registro: 0000012595

CNPJ: 16.117.372/0001-20

Data Início: 14/02/2022

Data Fim: Indefinido

Data Fim de Contrato: 17/01/2023

Tipo de Responsabilidade: RESPONSÁVEL TÉCNICO

Empresa: CONSTRÓVIA INFRAESTRUTURA LOCAÇÕES E SERVIÇOS LTDA

Registro: 0005438272

CNPJ: 23.051.351/0001-27

Data Início: 06/03/2021

Data Fim: Indefinido

Data Fim de Contrato: Indefinido

Tipo de Responsabilidade: RESPONSÁVEL TÉCNICO





Anotação de Responsabilidade Técnica - ART
Lei nº 6.496, de 7 de dezembro de 1977

CREA-MA

ART CARGO-FUNÇÃO
Nº MA20220501665

Conselho Regional de Engenharia e Agronomia do Estado do Maranhão

SUBSTITUIÇÃO à
MA20220499629

1. Responsável Técnico

JOSE ORLANDO TEIXEIRA
Título profissional: ENGENHEIRO CIVIL

RNP: 1100961410
Registro: 1100961410MA

2. Contratante

Contratante: J R CONSTRUCOES LTDA - ME
Estrada de Viana
Complemento:
Cidade: VITÓRIA DO MEARIM
País: Brasil
Tipo de contratante: Pessoa Jurídica de Direito Privado
Ação Institucional: Outros

CPF/CNPJ: 19.117.372/0001-20
Nº: 15-A
Bairro: ALTO SAO FRANCISCO
UF: MA CEP: 65350000

3. Vínculo Contratual

Unidade administrativa: SEDE
Estrada de Viana
Complemento:
Cidade: VITÓRIA DO MEARIM
Data de início: 17/01/2022 Previsão de término: 17/01/2023
Tipo de vínculo: PRESTADOR DE SERVIÇOS
Identificação de cargo/função: Preposto técnico

Nº: 15-A
Bairro: ALTO SAO FRANCISCO
UF: MA CEP: 65350000



4. Atividade Técnica	Quantidade	Unidade
1000 - OUTRA		
45 - DESEMPENHO DE FUNÇÃO TÉCNICA > OBRAS E SERVIÇOS - CARGO/FUNÇÃO > #3367 - VÍNCULO TÉCNICO COM A EMPRESA (DESEMPENHO DE CARGO/FUNÇÃO TÉCNICA DENTRO DA EMPRESA)	10,00	h/sem

A mudança de cargo ou função exige o registro de nova ART

5. Observações

CONTRATO DE PRESTAÇÃO DE SERVIÇOS COMO RESPONSÁVEL PELA PESSOA JURÍDICA.

6. Declarações

- Declaro que estou cumprindo as regras de acessibilidade previstas nas normas técnicas da ABNT, na legislação específica e no decreto n. 5296/2004.

7. Entidade de Classe

SEM INDICAÇÃO DE ENTIDADE DE CLASSE

8. Assinaturas

Declaro serem verdadeiras as informações acima

JOSE ORLANDO TEIXEIRA - CPF: 099.296.653-28

Local de data de

J R CONSTRUCOES LTDA - ME - CNPJ: 19.117.372/0001-20

9. Informações

* A ART é válida somente quando quitada, mediante apresentação do comprovante do pagamento ou conferência no site do Crea.

10. Valor

Esta ART é isenta de taxa Registrada em: 14/02/2022

A autenticidade desta ART pode ser verificada em: <https://crea-ma.org.br/publico/>, com a chave: YYW54
Impressão em: 03/04/2022 às 15:47:54 por: ip: 191.37.156.10





Certidão de Acervo Técnico - CAT
Resolução Nº 1025 de 30 de Outubro de 2009
Resolução Nº 218 de 28 de Junho de 1973

CREA-MA

CAT COM REGISTRO DE ATESTADO

740771/2015

Nº anterior: WEB1052402015
Atividade concluída

Conselho Regional de Engenharia e Agronomia do Estado do Maranhão

CERTIFICAMOS, em cumprimento ao disposto na Resolução nº 1.025, de 30 de outubro de 2009, do Conselho Regional de Engenharia e Agronomia do Estado do Maranhão - CREA-MA, consta dos assentamentos deste Conselho Regional de Engenharia e Agronomia do Estado do Maranhão - CREA-MA o Acervo Técnico do profissional **JOSE ORLANDO TEIXEIRA** referente à(s) Anotação(ões) de Responsabilidade Técnica - ART abaixo discriminada(s):

Profissional: **JOSE ORLANDO TEIXEIRA**
Registro: **1100961410MA** RNP: **1100961410**
Título profissional: **ENGENHEIRO CIVIL**



Número da ART: **00011009614105228810** Tipo de ART: **ART** Registrado em: **12/03/2014** Baixada em: **14/09/2015**
Forma de registro: **INICIAL** Participação técnica: **INDIVIDUAL**
Empresa contratada: **SATELITE SERVICOS DE CONSTRUCAO E EMPREENDIMENTOS LTDA**

Contratante: **SECRETARIA DE ESTADO DAS CIDADES E DESENVOLVIMENTO URBANO/SECID** CPF/CNPJ: **10.829.387/0001-47**
Endereço do contratante: **AVENIDA GETULIO VARGAS, N. 1908** Nº:
Complemento: **Bairro: MONTE CASTELO**
Cidade: **SAO LUIS** UF: **MA** CEP: **65000000**
Contrato: **Celebrado em:**
Valor do contrato: **R\$ 611.354,00** Tipo de contratante: **Pessoa Jurídica**
Ação institucional: **Doutos**
Endereço da obra/serviço: **TRAVESSA DA NAMBU, S/N** Nº:
Complemento: **Bairro: PRACINHA**
Cidade: **SERRANO DO MARANHÃO** UF: **MA** CEP: **65000000**
Data de início: **14/02/2014** Conclusão efetiva: **14/08/2014**
Finalidade: **SEM DEFINIÇÃO**
Proprietário: **SECRETARIA DE ESTADO DAS CIDADES E DESENVOLVIMENTO URBANO/SECID** CPF/CNPJ: **10.829.387/0001-47**
Atividade Técnica: **1 - ATUACAO #A0106 - EDIFICIOS DE ALVENARIA P/ FINS RESIDENCIAIS 53 - EXECUCAO 50 UNIDADES;**

Observações
ART REFERENTE A COMPLEMENTACAO DA CONSTRUCAO DE 50(CINQUENTA) UNIDADES HABITACIONAIS DE 35 M2, COM SALA, 02 QUARTOS, BANHEIRO, AREA DE SERVICOS, HALL E COZINHA, NO MUNICIPIO DE SERRANOIMA,

Informações Complementares

Certidão de Acervo Técnico nº 740771/2015
14/09/2015
DC379

A autenticidade desta Certidão pode ser verificada em: <https://crea-ma.sitac.com.br/publico/>, com a chave: DC379





Certidão de Acervo Técnico - CAT
Resolução Nº 1025 de 30 de Outubro de 2009
Resolução Nº 218 de 29 de Junho de 1973

CREA-MA

CAT COM REGISTRO DE ATESTADO

791396/2017

Atividade concluída

Conselho Regional de Engenharia e Agronomia do Estado do Maranhão

CERTIFICAMOS, em cumprimento ao disposto na Resolução nº 1.025, de 30 de outubro de 2009, do Conselho Regional de Engenharia e Agronomia do Estado do Maranhão, que consta dos assentamentos deste Conselho Regional de Engenharia e Agronomia do Estado do Maranhão, o Acervo Técnico do profissional **JOSE ORLANDO TEIXEIRA** referente à(s) Anotação(ões) de Responsabilidade Técnica - ART abaixo discriminada(s):

Profissional: **JOSE ORLANDO TEIXEIRA**
Registro: **1100961410MA** RNP: **1100961410**
Título profissional: **ENGENHEIRO CIVIL**



Número da ART: **MA20170122996** Tipo de ART: **OBRA / SERVIÇO** Registrada em: **16/09/2017** Baixada em: **17/10/2017**
Forma de registro: **INICIAL** Participação técnica: **INDIVIDUAL**
Empresa contratada: **BATELITE SERVICOS DE CONSTRUCAO E EMPREENDIMENTOS LTDA**

Contratante: **INSTITUTO DA TERCEIRA IDADE DE FE E FELICIDADE DE GURUTIL** CPF/CNPJ: **07.956.826/0001-78**
Endereço do contratante: **POVOADO GURUTIL** Nº: **SN**
Complemento: **ZONA RURAL** Bairro: **GURUTIL**
Cidade: **Minizal** UF: **MA** CEP: **65265000**
Contrato: Celebrado em:
Valor do contrato: **R\$ 1.316.700,00** Tipo de contratante: **Pessoa Jurídica de Direito Privado**
Ação institucional: **Outros**
Endereço da obra/serviço: **POVOADO GURUTIL** Nº: **SN**
Complemento: **ZONA RURAL** Bairro: **GURUTIL**
Cidade: **Minizal** UF: **MA** CEP: **65265000**
Data de início: **01/10/2016** Conclusão efetiva: **30/09/2017**
Finalidade: **Residencial**
Proprietário: **INSTITUTO DA TERCEIRA IDADE DE FE E FELICIDADE DE GURUTIL** CPF/CNPJ: **07.956.826/0001-78**
Atividade Técnica: **1 - ATUACAO #A0105 - EDIFICIOS DE ALVENARIA P/ FINS RESIDENCIAIS 53 - EXECUCAO 1945,65 metro quadrado;**

Observações

ART REFERENTE A EXECUÇÃO DA CONSTRUÇÃO DE 42 UNIDADES HABITACIONAIS RURAIS COM AREA 48,33 CASA DO PROGRAMA PNHR

Informações Complementares

CERTIFICAMOS, finalmente, que se encontra vinculado à presente Certidão de Acervo Técnico - CAT, o atestado contendo 8 folha(s), expedido pelo contratante da obra/serviço, a quem cabe a responsabilidade pela veracidade e exatidão das informações nele constantes.

Certidão de Acervo Técnico nº 791396/2017
06/11/2017, 13:23
6D02W

A Certidão de Acervo Técnico (CAT) à qual o atestado está vinculado constituirá prova da capacidade técnico-profissional da pessoa jurídica somente se o responsável técnico indicado estiver ou venha a ser integrado ao seu quadro técnico por meio de declaração entregue no momento da habilitação ou da entrega das propostas.

Certificamos que se encontra vinculado à presente CAT o atestado apresentado em cumprimento à Lei nº 8.556/93, expedido pela pessoa jurídica contratante, a quem cabe a responsabilidade pela veracidade e exatidão das informações nele constantes. É de responsabilidade deste Conselho a verificação da atividade profissional em conformidade com a Lei nº 5.194/56 e Resoluções do Conselho Federal de Engenharia e Agronomia - CONFEA.

Esta certidão perderá a validade, caso ocorra qualquer alteração posterior dos elementos cadastrais nela contidos.

Fica(m) Excluído(s), no entanto, o(s) serviço(s) ou as atribuições não competem ao(s) profissional(is) em questão.

A autenticidade desta Certidão pode ser verificada em: <https://crea-ma.sitac.com.br/publico/>, com a chave: 6D02W





INSTITUTO DA TERCEIRA IDADE DE FÉ E FELICIDADE DE GURUTIL

Povoado Gurutil s/n, Zona Rural, Mirinzal - MA, CEP: 65.355.000, CNJ: 07.956.826/0001-78

ATESTADO DE CAPACIDADE TÉCNICA

Atestamos para os devidos fins que a empresa SATELITE SERVIÇOS DE CONSTRUÇÃO E EMPREENDIMENTOS LTDA., localizada na Rua 25, Unidade 205, nº 55, Cidade Operária, São Luís - MA, inscrita no CNPJ nº 07.145.391/0001-81, executou para o INSTITUTO DA TERCEIRA IDADE DE FÉ E FELICIDADE DE GURUTIL, CNPJ nº 07.956.826/0001-78, Município de Mirinzal - MA, executou para este instituto a construção de 42 (quarente e duas) unidades habitacionais de 48,33m² cada, do Programa PNHR do Governo Federal/Caixa Econômica Federal, APF Nº 441.427-77, no prazo de 12 (doze) meses, período de 01/10/2016 a 30/09/2017, tendo como Responsável Técnico o Eng^o José Orlando Teixeira, residente e domiciliado em São Luís - MA, CREA nº 1100961410, CPF nº 080286053-20, conforme contrato nº 002/2016- ITFE e ART nº MA20170122996, tendo executado a contento e dentro do prazo contratual os seguintes quantitativos:

Item	Descrição	Unid.	Quant.	Unit.	Cod. SINAPI
1	SERVIÇOS PRELIMINARES				
1.1	Limpeza manual do terreno	m ²	8.400,00		73948/016
2	INFRA ESTRUTURA				
2.1	Locação da obra	m ²	2.684,90		74077/002
2.2	Escavação manual em solo	m ³	260,40		79507/005
2.3	Alicerce em alvenaria de pedra argamassada	m ³	260,40		6122
2.4	Baldrame em alvenaria de pedra argamassada	m ³	130,20		6122
2.5	Baldrame em alvenaria de tijolos (calçada)	m ²	566,16		73935/001
2.6	Aterro e apiloamento	m ³	662,34		55835
2.7	Aterro e apiloamento (calçada)	m ³	296,94		55835
2.8	Cinta em concreto armado 10x15cm	m ³	26,04		REG 21622/003
2.9	Impermeabilização fundação	m ²	1.042,02		5968
3	SUPRA ESTRUTURA				
3.1	Cinta em concreto armado 10x15 cm	m ³	26,04		REG 21622/003
4	PAREDES E PAINÉIS				
	Alvenaria em tijolo cerâmico furado 10x20x20cm, 1/2				
4.1	vez	m ²	4.341,54		73935/001
4.2	Elemento vazado em concreto	m ²	10,50		73937/001
4.3	Armador de rede em ferro galvanizado	und	252,00		REG 21716/001
4.4	Porta de chapa de aço pre-zincada, de abrir, 0,80mx2,10m, completa	und	210,00		73933/002
4.5	Janela de correr em ferro tipo veneziana, 02 folhas, completa	m ²	184,80		6126
4.6	Peitoril de cimento liso 20x3cm	m	218,40		84118
5	COBERTURA E PROTEÇÕES				
5.1	Estrutura para telhado	m ²	2.726,64		73931/003
5.2	Telhas cerâmicas coloniais	m ²	2.726,64		73938/001

Este documento encontra-se registrado no Conselho Regional de Engenharia e Agronomia do Estado do Maranhão, vinculado à Certidão nº 791396/2017, em 06/11/2017.



Certidão nº 791396/2017

14/07/2021, 17:41

Chave de Impressão: 6D02W

O documento neste ato registrado foi emitido em 01/11/2017 e contém 6 folhas





INSTITUTO DA TERCEIRA IDADE DE FÉ E FELICIDADE DE GURUTU

Povoado Guruti s/n, Zona Rural, Mirinzal - MA, CEP: 55.255_000, CNJ: 07.956.826/0001-78

Item	Descrição	Unid.	Quant.	Unit.	Cod. SINAPI
5.3	Emboço cumeeira e última fiada	m	1.052,10		6058
5.4	Forro de PVC	m ²	391,44		REG 18124/001
6 REVESTIMENTOS					
6.1	Chapisco 1:4	m ²	8.683,08		73928/001
6.2	Reboco cimento e areia 1:3	m ²	8.683,08		73927/001
6.3	Azulejos esmaltados lisos 2ª qualidade	m ²	1.045,80		5999
6.4	Pintura em Latéx/PVA sobre massa corrida	m ²	8.683,08		73750/001
6.5	Pintura Texturizada	m ²	2.286,90		73746/001
7 PAVIMENTAÇÃO					
Matacoado em lastro de concreto traço 1:6, espessura					
7.1	8cm	m ²	2.398,62		73907/003
7.2	Exec. calçada e área de serviço cimento áspero 1:4	m ²	742,14		73923/001
7.3	Piso em cerâmica esmaltada linha popular PEI-4	m ²	1.656,48		73946/001
7.4	Soleiras marmorite pré-moldada L=15cm áreas externas	und	84,00		74192/001
8 INSTALAÇÕES ELÉTRICAS E TELEFÔNICAS					
8.1	Eletroduto PVC rígido entrada 1/2"	m	210,00		REG 22120/001
8.2	Quadro de distribuição p/ 4 disjunt	und	42,00		REG 22140/002
8.3	Ponto Interruptor simples com eletroduto pvc 1/2" e caixa 4x2"	pt	126,00		REG 22144/002
8.4	Ponto Interruptor e tomada com eletroduto pvc 3/4" e caixa 4x2	pt	126,00		REG 22144/003
8.5	Ponto de tomada (caixa, eletroduto, fios e tomada)	pt	462,00		REG 22144/003
8.6	Ponto luz aparente sobre madeiramento, fio 2,5mm,	pt	252,00		REG 23679/001
8.7	Ponto para antena TV (tubulação seca)	pt	42,00		REG 83894
8.8	Lâmpada incandescente 60W	und	252,00		72273
8.9	Cleat de PVC para 3 linhas	und	1.596,00		INS 20256
8.10	Quadro de medição padrão CEMAR	und	42,00		REG 21798/001
8.11	Disjuntor monofásico de 10 a 30A	und	210,00		74130/001
8.12	Fita isolante	und	42,00		INS 20110
8.13	Haste de aterramento 1,5 m x 5/8	und	42,00		68069
9 INSTALAÇÕES HIDRÁULICAS E SANITÁRIAS					
9.1	Tubo PVC 20 mm	m	252,00		75030/008
9.2	Tubo PVC 25 mm	m	672,00		75030/001
9.3	Registro pressão de 1/2"	und	42,00		73664
9.4	Registro bruto de 3/4"	und	84,00		REG 18063/001
9.5	Caixa d'água de fibra ou PVC cap 500L	und	42,00		REG 18058/001
9.6	Chuveiro PVC # 1/2"	und	42,00		68061
9.7	Caixa de gordura simples em concreto pre-moldado DN 40mm com tampa	und	42,00		74051/002
9.8	Caixa de inspeção em alvenaria de tijolo maciço 60x60x60cm	und	42,00		74104/001

Este documento encontra-se registrado no Conselho Regional de Engenharia e Agronomia do Estado do Maranhão, vinculado à Certidão nº 791396/2017, em 06/11/2017.



Certidão nº 791396/2017

14/07/2021, 17:41

Chave de Impressão: 5002W

O documento neste ato registrado foi emitido em 01/11/2017 e contém 6 folhas





INSTITUTO DA TERCEIRA IDADE DE FÉ E FELICIDADE DE GURUTIL

Povoado Gurutil s/n, Zona Rural, Mirinzal - MA, CEP: 65.356.000, CNJ: 97.956.826/0001-79

Itens	Descrição	Unid.	Quant. Unit.	Cod. SINAPI
9.9	Caixa sifonada em pvc 100x100x50mm simples	und	42,00	72292
9.10	Vaso sanitario louça branca c/cx. acoplada padrao popular	und	42,00	74193/001
9.11	Tanque de marmore sintetico 22 litros com valvula em plastico branco	und	42,00	6052
9.12	Pia com cuba em marmorite, granilite ou granitina 120x60	und	42,00	6043
9.13	Lavatorio louça branca ou PVC popular	und	42,00	6009
9.14	Conjunto saboneteira, porta papel e cabide plástico	und	42,00	REG 76531
9.15	Fossa septica em alvenaria de tijolo cerâmico maciço	und	42,00	74197/001
9.16	Sumidouro em alvenaria de tijolo cerâmico	und	42,00	REG 24573/003
9.17	Torneira de bóia 1/2"	und	42,00	74058/001
9.18	Assento plástico para vaso	und	42,00	74230/001
9.19	Tubo PVC 40mm com conexões	m	184,80	74165/001
9.20	Tubo PVC 50mm com conexões	m	159,60	74165/002
9.21	Tubo PVC 75mm com conexões	m	58,80	74165/003
9.22	Tubo PVC 100mm com conexões	m	382,20	74165/004
9.23	Estrutura madeira tipo estrado para suporte cx. d'água	und	42,00	REG 18121/001
10	LIMPEZA DA OBRA			
10.1	Limpeza final da obra	m²	2.104,20	9537

Mirinzal - MA, 06 de outubro de 2017

VERA LUCIA SILVA REGIS
INSTITUTO DA TERCEIRA IDADE DE FÉ E FELICIDADE DE GURUTIL
VERA LÚCIA SILVA REGIS - CPF 766.120.233-68
Presidente

Este documento encontra-se registrado no Conselho Regional de Engenharia e Agronomia do Estado do Maranhão, vinculado à Certidão nº 791396/2017, em 06/11/2017.



Certidão nº 791396/2017
14/07/2021, 17:41

Chave de Impressão: 6D0ZV

O documento neste ato registrado foi emitido em 01/11/2017 e contém 6 folhas





CONTRATO Nº 002/2017-ITFE

CONTRATO DE PRESTAÇÃO DE SERVIÇOS QUE ENTRE SI CELEBRAM O INSTITUTO DA TERCEIRA IDADE DE FE E FELICIDADE DE GURUTIL E A EMPRESA SATELITE SERVIÇOS DE CONSTRUÇÃO E EMPREENDIMENTOS LTDA., OBJETIVANDO A CONSTRUÇÃO DE 42 (QUARENTA E DUAS) UNIDADES HABITACIONAIS DO PROGRAMA NACIONAL DE HABITAÇÃO RURAL, NO MUNICÍPIO DE MIRINZAL ESTADO DO MARANHÃO.

O INSTITUTO DA TERCEIRA IDADE DE FE E FELICIDADE DE GURUTIL, inscrita no CNPJ nº 07.956.826/0001-78, Município de Mirinzal - MA, representado por seu presidente Sr. **VERA LUCIA SILVA REGIS**, CPF nº. 766.120.233-68, residente e domiciliada no Povoado Gurutil, no município de Mirinzal - MA, doravante denominado de **CONTRATANTE**, e a empresa SATELITE SERVIÇOS DE CONSTRUÇÃO E EMPREENDIMENTOS LTDA., situada na Rua 205, Unidade 205, nº 55, Cidade Operária, São Luís - MA, inscrita CNPJ nº 07.145.391/0001-81, representada por seu representante legal Sr. Eduardo Costa Martins, CPF nº 062.062.473-68, residente e domiciliado na Av. Bráulino de Carvalho nº 37, Cohab. Anil IV, São Luís - MA, doravante denominada **CONTRATADA**, contratam e ajustam entre si a execução dos serviços de construção civil sob as cláusulas e condições seguintes:

Este documento encontra-se registrado no Conselho Regional de Engenharia e Agronomia do Estado do Maranhão, vinculado à Certidão nº 791396/2017, em 06/11/2017 emitida



CLÁUSULA PRIMEIRA – DO OBJETIVO

O presente Contrato tem por objeto a construção de 42 (Quarenta e duas) unidades habitacionais rurais com 46,33m² em alvenaria, no Povoado Gurutil, conforme especificação técnica e planilha orçamentária em anexo, que passam a fazer parte integrante deste contrato, visando atender igual número de família na referida comunidade, situado no município de Mirinzal - MA., do programa Minha Casa Minha Vida Rural – PNHR, do Governo Federal.

CLÁUSULA SEGUNDA – DAS ESPECIFICAÇÕES DE MATERIAIS E SERVIÇOS

Todos os serviços deverão ser executados de acordo com as Especificações Técnicas, em anexo, que são parte integrante deste contrato, inclusive obedecendo aos materiais específicos.

CLÁUSULA TERCEIRA – DA LIBERAÇÃO DOS RECURSOS FINANCEIROS

Handwritten signatures in blue ink, including a large stylized signature and several smaller ones.

Certidão nº 791396/2017
14/07/2021, 17:41

Chave de Impressão: 6082W

O documento neste ato registrado foi emitido em 03/11/2017 e contém 6 folhas





Os recursos financeiros serão creditados na conta corrente da **CONTRATADA**, AG. 4525, CONTA CORRENTE 20829-6 do Banco ITAU, através da **CONTRATANTE**, de acordo com as medições e o cronograma de desembolso aprovada pela Caixa Econômica Federal e sua efetiva liberação na conta da **CONTRATANTE**.

CLÁUSULA QUARTA – DO VALOR DA PRESTAÇÃO DE SERVIÇO

Cada casa será custeada através do Programa Nacional de Habitação Rural - PNHR, no valor de R\$ 31.350,00 (Trinta e um mil e trezentos e cinquenta reais) cada, totalizando R\$ 1.316.700,00 (Um milhão, trezentos e dezesseis mil e setecentos reais). Cujos recursos serão liberados à contratante mediante as condições especificadas na cláusula terceira.

CLÁUSULA QUINTA – DO REAJUSTAMENTO

Fica estabelecido que o preço ajustado neste Contrato seja firme e irrevogável, não podendo sofrer nenhum tipo de reajustamento.

CLÁUSULA SEXTA – DO PRAZO DE EXECUÇÃO

O prazo para a execução dos serviços de construção das Unidades Habitacionais será de 12 (doze) meses de acordo com o cronograma de execução dos serviços aprovado pela Caixa Econômica Federal e o registro do presente Contrato no Cartório de Registro de Títulos e Documentos do Município de Mirinzal - MA.

CLÁUSULA SÉTIMA – DA RESPONSABILIDADE DA CONTRATADA

Todos os equipamentos e materiais necessários à execução dos serviços correrão por conta da **CONTRATADA**, bem como, quaisquer despesas decorrentes de pessoal que venha a utilizar.

CLÁUSULA OITAVA – DA RESCISÃO

O presente contrato poderá ser rescindido por conveniência das partes, sendo que para tanto se faz necessário, a emissão de medição para que se apure, os serviços já executados pela **CONTRATADA** e posterior pagamento de acordo com a Cláusula Terceira deste Contrato.

Este documento encontra-se registrado no Conselho Regional de Engenharia e Agronomia do Estado do Maranhão, vinculado à Certidão nº 791396/2017, em 06/11/2017, emitida em



Certidão nº 791396/2017

14/07/2021, às 17:41

Chave de Impressão: 6002W

O documento neste ato registrado foi emitido em 07/11/2017 e contém 6 folhas

[Handwritten signatures and initials]





CLÁUSULA NONA – DO FORO

Fica eleito o foro do Município de Mirinzal, Estado do Maranhão, para dirimir quaisquer questões deste contrato, que não puderem ser resolvidas administrativamente.

E por estarem de acordo, firmam o presente termo, em três (três) vias de iguais teor e forma, as quais foram lidas e assinaladas pelas partes contratantes, na presença de 02 (duas) testemunhas idôneas, para que surtam seus legais efeitos.

Mirinzal – MA, 24 de junho de 2016.

CONTRATANTE

Vera Lucia Silva Regis
INSTITUTO DA TERCEIRA IDADE DE FE E FELICIDADE DE GURUTIL
VERA LUCIA SILVA REGIS
Presidente

CONTRATADO

Eduardo Costa Martins
SATELITE SERVIÇOS DE CONSTRUÇÃO E EMPREENDIMENTOS LTDA.
EDUARDO COSTA MARTINS
Gerente Comercial

TESTEMUNHAS

Dalberto Oliveira Torres
CIC n.º 530 080 513 -77

Mônica Santos Martins
CIC n.º 416 538 7226

Este documento encontra-se registrado no Conselho Regional de Engenharia e Agronomia do Estado do Maranhão, vinculado à Certidão nº 791396/2017, emitida em 06/11/2017



Certidão nº 791396/2017
14/07/2021, 17:41

Chave de Impressão: 5D022W

O documento neste ato registrado foi emitido em 01/11/2017 e contém 0 folhas

[Handwritten mark]

[Handwritten signatures]



LAUDO TÉCNICO



Este documento encontra-se registrado no Conselho Regional de Engenharia e Agronomia do Estado do Maranhão, vinculado à Certidão nº 791396/2017, emitida em 06/11/2017



Certidão nº 791396/2017
14/07/2021, 17:41
Chave de Impressão: 6D02W

O documento neste ato registrado foi emitido em 01/11/2017 e contém 2 folhas

Conselho Regional de Engenharia e Agronomia do Estado do Maranhão

Rua 28 de Junho, nº 214, Centro, São Luís/MA

Tel + 55 (98) 2196-6300 Fax + 55 (98) 2106-4300 E-mail: secretaria@crea-ma.org.br



CREA-MA

Conselho Regional de Engenharia e Agronomia

Impressão em: 14/07/2021, às 17:41.





LAUDO TÉCNICO

Em vistoria feita, constatou-se que a Empresa Satélite Serviços de Construção e Empreendimentos Ltda, localizada na Rua 25, unidade 205, nº 55, Cidade Operária, São Luís/MA, executou a construção de 42(quarenta e duas) unidades habitacionais de 46,33m² cada, no município de Mirinzal/MA no Povoado Gurutil na Zona Rural do Programa PNHR do Governo Federal/Caixa Econômica Federal, APF N° 441427-77 no prazo de 12(doze) meses, período 01/10/2016 a 30/09/2017, obedecendo rigorosamente as Normas Técnicas Brasileiras de Construção.

São Luís, 20 de outubro de 2017

Wilson G. Chagas
Eng. Civil
Res. 2.810/2017

Eng. Civil Wilson Gulmaraes Chagas

CREA/MA 1108011217

Este documento encontra-se registrado no Conselho Regional de Engenharia e Agronomia do Estado do Maranhão, vinculado à Certidão nº 791396/2017, em 06/11/2017 emitida



Certidão nº 791396/2017
14/07/2021, às 17:41

Chave de Impressão: 8D0Z6W

O documento neste ato registrado foi emitido em 01/11/2017 e contém 2 folhas

(Handwritten signature)



109/1



CREA / MA

Conselho Regional de Engenharia e Agronomia do Maranhão
WEB - 105240 / 2015

CERTIDÃO DE ACERVO TÉCNICO

CERTIDÃO : WEB - 105240 / 2015
PROTOCOLO : PRO0007964715
DATA DE EMISSÃO : 14/09/2015

Por delegação de poderes constantes no Decreto de Diretoria, Número: 002/2008, de 06/03/2008, da Presidência do Conselho Regional de Engenharia e Agronomia do Maranhão, em cumprimento ao disposto na Resolução 1029 de 12/12/2009 do CONFER, CERTIFICAMOS que o Profissional abaixo assinado regular e devidamente habilitado (situação), Número: ART 1, inscrita(a) na Presença CERTIDÃO, sendo autocomprovada a execução e conclusão dos serviços em que se encontra inscrito(a), conforme declaração(s) abaixo.

Nome do Profissional: **JOSÉ ORLANDO TEIXEIRA**
CPF nº: **1169814134404**
CNPJ: **0828865320**

Título:
Engenheiro Civil
Pós Graduação (Mestrado)

ART(s)

ART: 00211008140282090010 Tipo de ART: **atualizado**
Registrado em: **13/03/2014**
Baixado em: **14/09/2015**
Endereço: **Av. D. TRAVESSA DA NAMBU, EM PRACINHA, CEP: 65000-000 SERRANO DO MARANHÃO/MA.**
Instituição: **SECRETARIA DE ESTADO DAS CRIANÇAS E DESENVOLVIMENTO URBANOS/SECID**
Empresa: **SATELITE SERVIÇOS DE CONSTRUÇÃO E EMPREENDIMENTOS LTDA**
Comarca: **SECRETARIA DE ESTADO DAS CRIANÇAS E DESENVOLVIMENTO URBANO/SECID**
ART REFERENTE A: **COMPLETAMENTO DA CONSTRUÇÃO DE SOLICITANTES UNIDADES HABITACIONAIS DE 35 M² COM SALA, 32 QUARTOS, BANHEIRO AREA DE SERVIÇOS, HALL E COZINHA, NO MUNICÍPIO DE SERRANO/MA.**

- **SOBRE A REALIZAÇÃO DESTA AVERBAÇÃO DE SERVIÇOS RELACIONADOS NA ÁREA DE ENGENHARIA CIVIL, NO ÂMBITO DA ATRIBUIÇÃO DO PROFISSIONAL**

É desde então sendo este requisito, expedimos a presente CERTIDÃO DE ACERVO TÉCNICO, com esta respectiva(s) (casos) de ART(s), averbando-se esta ATIVIDADE, DECLARAÇÃO DOS SERVIÇOS CERTIFICADOS em anexo como parte integrante da mesma, somente os serviços a que se referem as atribuições do profissional acima citado, devidamente averbada, que vai datada e assinada por quem de direito.

*Rec 32
em 15/09/2015
Ademir Silva Rodrigues*

CONFERE COM O ORIGINAL

São Luis: *05/09/2015*

Ademir Silva Rodrigues
Agente Administrativo - CREA-MA

Saulo Pacheco Lima Junior
Chefe de D. Doc
M. 10/11/15

AS



Ata Conselho Web, emitida em nome do Conselho Regional de Engenharia e Agronomia do Maranhão em 14/09/2015
Número: 1029/2009 (Res. 1029/2009) - Anexo 2015/15 - Situação: 105240/2015 - Nº de Inscrição: 1169814134404 - Data de Emissão: 14/09/2015
Número de Inscrição: 1169814134404
Página 1



V3.0 - DAUTIN Blockchain Documents Digital e Serviços Ltda EPP certifica em DMD402022 19:03:27 que o documento de hash (SHA-256) cb141fd7e5e053e948b2e0581044a6b08aaux3e65708a0768794501dd foi validado em 09/04/2022 19:00:05 através da transação blockchain 0e415132eac89d0d13cb2716857273d52e173800a200893de734e046b56d478b e pode ser verificado em <https://www.dautin.com/TileCheck> (NID: 58290)





ESTADO DO MARANHÃO
SECRETARIA DE ESTADO DAS CIDADES E DESENVOLVIMENTO URBANO
SECRETARIA ADJUNTA DE HABITAÇÃO



ATESTADO DE CAPACIDADE TÉCNICA

Atestamos para os devidos fins que a empresa SATELITE - SERVIÇOS DE CONSTRUÇÃO E EMPREENDIMENTOS LTDA., localizada na Rua 25, Unidade 205, nº 55, Cidade Operária, São Luis - MA., inscrita no CNPJ sob o nº 07.145.391/0001-81, executou para esta Secretaria de Estado das Cidades - SECID, os Serviços de Engenharia para Complementação da Construção de 50 (cinquenta) unidades habitacionais de 35,00m², no município de Serrano do Maranhão - MA., no prazo 180 (cento e oitenta) dias, tendo como Responsável Técnico o Engº José Orlando Teixeira, CREA nº 1100961410, residente e domiciliado em São Luis - MA., CPF nº 080.286.053-20, conforme contrato nº 048/2013-SECID, Ordem de Serviços 004/2014 e ART nº 00011009614105228810, tendo executado a contento e dentro do prazo contratual os seguintes quantitativos:

ITEM	DISCRIMINAÇÃO	UNIDADE	QUANTIDADE
1.0	SERVIÇOS PRELIMINARES:		
1.1	Taxas e emolumentos	Unid.	3,00
1.2	Instalação da obra	Unid.	3,00
1.3	Placa da obra	m ²	12,00
	SUB-TOTAL 1		
2.0	TRABALHOS EM TERRA:		
2.1	Regularização do terreno	m ²	432,00
2.2	Locação da obra	m ²	105,00
2.3	Escavação manual de valas	m ³	17,22
	SUB-TOTAL 2		
3.0	FUNDAÇÕES:		
3.1	Alvenaria de pedra argamassada p/alicerce	m ²	17,22
3.2	Alvenaria de pedra argamassada p/baldrame	m ²	8,61
3.3	Aterro compactado	m ³	22,17
3.4	Cinta inferior de concreto armado	m ³	1,92
	SUB-TOTAL 3		
4.0	ELEVAÇÃO:		
4.1	Alvenaria de tijolos furados	m ²	757,20
4.2	Alvenaria de elementos vazados	m ²	22,40
4.3	Cinta superior em concreto armado	m ³	3,72
4.4	Armadores (escápulas) de ferro	Unid.	300,00
	SUB-TOTAL 4		
5.0	COBERTURA:		
5.1	Madeiramento para telhado cerâmico	m ²	449,28

CONFERE COM O ORIGINAL

São Luis: 05/10/2015

Ademir Silva Rodrigues
Agente Responsável - CREA-MA





ESTADO DO MARANHÃO
SECRETARIA DE ESTADO DAS CIDADES E DESENVOLVIMENTO URBANO
SECRETARIA ADJUNTA DE HABITAÇÃO



5.2	Telhamento com telha cerâmica	m ²	449,28
5.3	Calças e beiribica	m	256,32
5.4	Cumieira com telhas cerâmicas	m	72,00
SUB-TOTAL 5			
6.0	REVESTIMENTOS:		
6.1	Chapisco externo	m ²	2.617,65
6.2	Chapisco interno	m ²	5.878,60
6.3	Emboço	m ²	337,75
6.4	Estuque	m ²	482,50
6.5	Reboco tipo paulista externo	m ²	2.617,65
6.6	Reboco tipo paulista interno	m ²	5.878,60
SUB-TOTAL			
7.0	PISO:		
7.1	Matacoado com brita preta	m ²	1.037,75
7.2	Cimentado	m ²	1.037,75
SUB-TOTAL			
8.0	ESQUADRIAS:		
8.1	Porta de madeira t. almofada, de 2,10x0,80 m	unid	20,00
8.2	Porta de madeira t. almofada, de 2,10x0,70 m	unid	60,00
8.3	Porta de madeira t. almofada, de 2,10x0,60 m	unid	20,00
8.4	Janela de madeira t. veneziana de 1,10x1,00 m	unid	60,00
8.5	Peitoril pré-moldado de concreto - 1,10x0,18 m	unid	60,00
SUB-TOTAL			
9.0	INSTALAÇÕES:		
9.1	INSTALAÇÃO ELÉTRICA:		
9.1.1	Armação de ferro monofásica com isoladores	unid	30,00
9.1.2	Quadro de medidor, padrão CEMAR	unid	30,00
9.1.3	Quadro de distribuição p/ 3 circuitos	unid	30,00
9.1.4	Disjuntor monopolar de 10 a 30 A	unid	60,00
9.1.5	Eletroduto de PVC rígido de 1/2"	m	60,00
9.1.6	Eletroduto de PVC flexível de 1/2"	m	408,00
9.1.7	Caixa de luz de 4"x2"	unid	180,00
9.1.8	Fiação com fio isolado de 1,50 m ²	m	2.757,00
9.1.9	Interruptor simples de embutir	unid	90,00
9.1.10	Interrutor duplo de embutir	unid	30,00
9.1.11	Interruptor duplo de embutir	unid	60,00
9.1.12	Tomada simples de embutir	unid	90,00
9.1.13	Bocal para lâmpada incand. c/fio	unid	210,00
9.1.14	Lâmpada incandescente	unid	210,00
9.1.15	Haste de aterramento completo	Conj.	30,00

CONFERE COM O ORIGINAL

São Luís: 05/10/2022

Ademir Silva Rodrigues
Agente Administrativo - CREA-MA





ESTADO DO MARANHÃO
SECRETARIA DE ESTADO DAS CIDADES E DESENVOLVIMENTO URBANO
SECRETARIA ADJUNTA DE HABITAÇÃO

SUB-TOTAL 9.1			
9.2	INSTALAÇÃO HIDRÁULICA:		
9.2.1	Tubo de PVC soldável de 25 mm	m	216,00
9.2.2	Tubo de PVC soldável de 20 mm	m	586,50
SUB-TOTAL 9.2			
9.3	INSTALAÇÃO SANITÁRIA:		
9.3.1	Tubo de PVC p/esgotos de 100 mm	m	85,00
9.3.2	Tubo de PVC p/esgotos de 50 mm	m	
9.3.3	Tubo de PVC p/esgotos de 40 mm	m	480,00
9.3.4	Ralo sifonado de PVC, de 100 mm	unid	50,00
9.3.5	Caixa de gordura de alvenaria, 40x40 cm	unid	50,00
9.3.6	Caixa de passagem de alvenaria, 50x50 cm	unid	50,00
SUB-TOTAL 9.3			
SUB-TOTAL 9			
10.0	LOUÇAS E APARELHOS:		
10.1	Vaso sanitário de louça branca	unid	50,00
10.2	Lavatório de louça branca	unid	50,00
10.3	Pia de cozinha de concreto, de 0,80 m	unid	50,00
10.4	Tanque de lavar de fibra de 0,60 m	unid	50,00
10.5	Caixa de descarga de sobrepor	unid	50,00
10.6	Chuveiro de PVC, de 1/2"	unid	50,00
10.7	Caixa d'água de fibra de 250 l	unid	50,00
10.8	Registro de gaveta bruto de 1/2"	unid	50,00
10.9	Registro de gaveta bruto de 3/4"	unid	50,00
10.10	Registro de pressão s/canopla, de 1/2"	unid	50,00
10.11	Torneira plástica de 1/2" p/pia e tanque	unid	100,00
10.12	Torneira plástica de 1/2" p/lavatório	unid	50,00
10.13	Kit plástico para banheiro - completo	unid	50,00
10.14	Válvula de PVC p/ pia e tanque	unid	100,00
10.15	Válvula de PVC p/ lavatório	unid	50,00
10.16	Sifão de PVC, tipo copo p/pia e tanque	unid	100,00
10.17	Sifão de PVC, tipo copo p/lavatório	unid	50,00
SUB-TOTAL 10			
11.0	PINTURA:		
11.1	Pintura de paredes a cal, 3 demãos	m ²	8.496,25
11.2	Pintura de esquadrias, esmalte 2 demãos	m ²	1.065,00
SUB-TOTAL 11			
12.0	LANÇAMENTO DE ESGOTOS:		
12.1	FOSSA SÉPTICA:		50
SUB-TOTAL 12.1			

CONFERE COM O ORIGINAL

São Luís: 05.119.12015

Ademir Silva Rodrigues
Agente Administrativo - CREA-MA





ESTADO DO MARANHÃO
SECRETARIA DE ESTADO DAS CIDADES E DESENVOLVIMENTO URBANO
SECRETARIA ADJUNTA DE HABITAÇÃO



12.2	SUMIDOURO:		50
	SUB-TOTAL 12.2		
	SUB-TOTAL 12		
13.0	PASSEIO EXTERNO:	m ²	285,60
	SUB-TOTAL 13		
14.0	LIMPEZA GERAL DA OBRA:		
14.1	Limpeza de pisos e louças	m ²	1.482,50
14.2	Limpeza do terreno	m ²	6.250,00
	SUB-TOTAL 14		
	TOTAL GERAL		

São Luis - MA, 10 de junho de 2015.

Adilson Arruda Leda Filho
Secretário Adjunto de
Habitação - Insc. 2476782

CONFERE COM O ORIGINAL

São Luis: 05/06/2015

Ademir Silva Rodrigues
Agente Administrativo - CREA-MA

10/06/2015 - CI - 05

Santa Pacência Lemos Junior
Coordenador de DEDOC
Município de São Luís



Rua XV de Novembro, 64 - Sala 21
Edifício Pedro Francisco Vargas
Centro, Itajaí - Santa Catarina
(47) 3514-7599 | (47) 99748-2223
www.dautin.com | dautin@dautin.com



CERTIFICADO DE PROVA DE AUTENTICIDADE ELETRÔNICA

A DAUTIN BLOCKCHAIN DOCUMENTOS DIGITAIS E SERVIÇOS LTDA, especificada neste ato apenas como **Dautin Blockchain Co.** CERTIFICA para os devidos fins de direito que, o arquivo digital especificado com o tipo documental **Autenticação** e representado pela função hash criptográfica conhecida como SHA-256, de código **cb141fd7e5e053af94bfc2ec591044aa6069aaace3eb620bba0fb0f794601dcf** foi autenticado de acordo com as Legislações e normas vigentes¹ através da rede blockchain Ethereum Classic, sob o identificador único denominado NID **59296** dentro do sistema.

A autenticação eletrônica do documento intitulado **"06-CAT ORLANDO CASAS"**, cujo assunto é descrito como **"06-CAT ORLANDO CASAS"**, faz prova de que em **09/04/2022 18:59:24**, o responsável **JR Construções Ltda (19.117.372/0001-20)** linha posse do arquivo com as mesmas características que foram reproduzidas na prova de autenticidade, sendo de JR Construções Ltda a responsabilidade, única e exclusiva, pela idoneidade do documento apresentado a DAUTIN Blockchain Co.

Este CERTIFICADO foi emitido em **09/04/2022 19:03:12** através do sistema de autenticação eletrônica da empresa DAUTIN Blockchain Co. de acordo com o Art. 10, § 2º da MP 2200-2/2001, Art. 107 do Código Civil e Art. 411, em seus §§ 2º e 3º do Código de Processo Civil, estando dessa maneira de acordo para o cumprimento do Decreto 10278/2020.

Para mais informações sobre a operação acesse o site <https://www.dautin.com> e informe o código da transação blockchain **0x415132ecdf6dabf13cb2716857273d82e173830a200993de734ed4fab58d478b**. Também é possível acessar a consulta através da rede blockchain em <https://blockscout.com/etc/mainnet/>

¹ Legislação Vigente: Medida Provisória nº 2200-2/2001, Código Civil e Código de Processo Civil.



Presidência da República Casa Civil
Subchefia para Assuntos Jurídicos
MEDIDA PROVISÓRIA 2.200-2
DE 24 DE AGOSTO DE 2001.



[Handwritten signatures]

[Handwritten signature]



CERTIDÃO SIMPLIFICADA

Sistema Nacional de Registro de Empresas Mercantis - SINREM

Certificamos que as informações abaixo constam dos documentos arquivados nesta Junta Comercial e são vigentes na data da sua expedição.

Nome Empresarial: JR CONSTRUÇÕES LTDA		Protocolo: MAR2201752756			
Natureza Jurídica: Sociedade Empresária Limitada					
NIRE (Sede) 21200838625	CNPJ 19.117.372/0001-20	Data de Ato Constitutivo 19/09/2013	Início de Atividade 19/09/2013		
Endereço Completo Estrada VIANA, Nº 15 - A, ALTO SAO FRANCISCO - Vitória do Mearim/MA - CEP 65350-000					
Objeto Social 4221-9/02 - Construção de estações e redes de distribuição de energia elétrica; 4399-1/01 - Administração de obras; 4213-8/00 - Obras de urbanização - ruas, praças e calçadas; 4212-0/00 - Construção de obras-de-arte especiais; 4221-9/03 - Manutenção de redes de distribuição de energia elétrica; 4222-7/01 - Construção de redes de abastecimento de água, coleta de esgoto e construções correlatas, exceto obras de irrigação; 4299-5/01 - Construção de instalações esportivas e recreativas; 4311-8/02 - Preparação de canteiro e limpeza de terreno; 4312-6/00 - Perfurações e sondagens; 4313-4/00 - Obras de terraplenagem; 4321-5/00 - Instalação e manutenção elétrica; 4322-3/01 - Instalações hidráulicas, sanitárias e de gás; 4330-4/02 - Instalação de portas, janelas, tetos, divisórias e armários embutidos de qualquer material; 4330-4/04 - Serviços de pintura de edifícios em geral; 4330-4/99 - Outras obras de acabamento da construção; 4391-6/00 - Obras de fundações; 4399-1/03 - Obras de alvenaria; 4399-1/05 - Perfuração e construção de poços de água; 4744-0/99 - Comércio varejista de materiais de construção em geral; 7732-2/01 - Aluguel de máquinas e equipamentos para construção sem operador, exceto andaimes; 4742-3/00 - Comércio varejista de material elétrico; 7711-0/00 - Locação de automóveis sem condutor; 3811-4/00 - Coleta de resíduos não-perigosos; 3812-2/00 - Coleta de resíduos perigosos; 4329-1/04 - Montagem e instalação de sistemas e equipamentos de iluminação e sinalização em vias públicas, portos e aeroportos; 4120-4/00 - Construção de edifícios; 4322-3/02 - Instalação e manutenção de sistemas centrais de ar condicionado, de ventilação e refrigeração; 8130-3/00 - Atividades paisagísticas; 4211-1/01 - Construção de rodovias e ferrovias.					
Capital Social R\$ 500.000,00 (quinhentos mil reais)		Porte EPP (Empresa de Pequeno Porte)	Prazo de Duração Indeterminado		
Capital Integralizado R\$ 500.000,00 (quinhentos mil reais)					
Dados do Sócio					
Nome	CPF/CNPJ	Participação no capital	Espécie de sócio	Administrador	Término do mandato
JOSE DOMINGOS DA SILVA	106.818.683-68	R\$ 250.000,00	Sócio	S	Indeterminado
Nome	CPF/CNPJ	Participação no capital	Espécie de sócio	Administrador	Término do mandato
RAFAELLA DE OLIVEIRA SILVA	963.074.123-72	R\$ 250.000,00	Sócio	N	Indeterminado
Dados do Administrador					
Nome	CPF	Término do mandato			
JOSE DOMINGOS DA SILVA	106.818.683-68	Indeterminado			
Último Arquivamento			Situação		
Data	Número	Ato/eventos	ATIVA		
24/11/2021	20211420824	310 / 310 - OUTROS DOCUMENTOS DE INTERESSE DA EMPRESA / EMPRESÁRIO	Status SEM STATUS		

Esta certidão foi emitida automaticamente em 10/02/2022, às 18:13:54 (horário de Brasília).
Se impressa, verificar sua autenticidade no <https://www.empresafacil.ma.gov.br>, com o código QHJUTH1U.



MAR2201752756

Ricardo Diniz Dias
Secretário Geral



Govorno do Estado do Maranhão
Secretaria de Estado de Indústria e comércio - SEINC
Junta Comercial do Estado do Maranhão

CERTIDÃO ESPECÍFICA

Sistema Nacional de Registro de Empresas Mercantis - SINREM

Certificamos que as informações abaixo constam dos documentos arquivados
nesta Junta Comercial e são vigentes na data de sua expedição.

Certificamos que JR CONSTRUÇÕES LTDA encontra-se registrada nesta Junta Comercial, como segue:			Protocolo: MAC2201752785
NIRE 21200838625 CNPJ 19.117.372/0001-20		Situação ATIVA Status SEM STATUS	
Endereço Completo VIANA, Nº 15 - A, xxxxx, ALTO SAO FRANCISCO - Vitória do Mearim/MA - CEP 65350-000			
Arquivamentos Posteriores			
Ato	Número	Data	Descrição
310	20211420824	24/11/2021	OUTROS DOCUMENTOS DE INTERESSE DA EMPRESA / EMPRESARIO
002	20210753889	01/07/2021	OUTROS
002	20210753889	01/07/2021	ALTERAÇÃO DE DADOS E DE NOME EMPRESARIAL
310	20210562471	26/04/2021	OUTROS DOCUMENTOS DE INTERESSE DA EMPRESA / EMPRESARIO
223	20210043792	28/01/2021	BALANÇO
307	20200657976	14/08/2020	REENQUADRAMENTO DE MICROEMPRESA COMO EMPRESA DE PEQUENO PORTE
223	20200027872	28/02/2020	BALANÇO
206	20200142410	19/02/2020	PROCURAÇÃO
002	20191159220	10/12/2019	ALTERAÇÃO DE DADOS (EXCETO NOME EMPRESARIAL)
223	2019007320	28/03/2019	BALANÇO
002	20180755412	26/11/2018	ALTERAÇÃO DE DADOS (EXCETO NOME EMPRESARIAL)
002	20180274295	26/03/2018	ALTERAÇÃO DE DADOS (EXCETO NOME EMPRESARIAL)
223	20180009699	10/01/2018	BALANÇO
002	20170440010	30/06/2017	ALTERAÇÃO DE DADOS (EXCETO NOME EMPRESARIAL)
002	20170306127	21/03/2017	ALTERAÇÃO DE DADOS (EXCETO NOME EMPRESARIAL)
223	20170251500	01/02/2017	BALANÇO
223	20160262976	24/02/2016	BALANÇO
002	20150109067	06/03/2015	ALTERAÇÃO DE DADOS (EXCETO NOME EMPRESARIAL)
223	20150031319	14/01/2015	BALANÇO
002	20140722386	07/11/2014	ALTERAÇÃO DE NOME EMPRESARIAL
223	20140007512	07/01/2014	BALANÇO
315	20130559997	19/09/2013	ENQUADRAMENTO DE MICROEMPRESA
090	21200838625	19/09/2013	CONTRATO

Esta certidão foi emitida automaticamente em 10/02/2022, às 18:14:30 (horário de Brasília).
Se impressa, verificar sua autenticidade no <https://www.empresafacil.ma.gov.br>, com o código APG00FGJ.



MAC2201752785

Ricardo Diniz Dias
Secretário(a) Geral



TOMADA DE PREÇOS Nº 012/2022 – CPL/PMBC/MA
PROCESSO ADMINISTRATIVO Nº. 848/2022-CPL/PMBC/MA

DECLARAÇÃO DE CONHECIMENTO DOS LOCAIS DE EXECUÇÃO DA OBRA

À
COMISSÃO PERMANENTE DE LICITAÇÃO – CPL

Prefeitura Municipal de Barra do Corda
Rua Isaac Martins, n.º 371, Bairro Centro
Barra do Corda/MA

Prezados Senhores,



A empresa JR CONSTRUÇÕES LTDA – ME, inscrita no CNPJ sob o número 19.117.372/0001-20, sediada na Estrada de Viana, nº 15-A, Bairro Alto São Francisco, Vitória do Mearim – MA, CEP: 65.350-000 por intermédio do seu representante legal o Sr. **José Domingos da Silva**, Portador do RG nº 57675996-1 SSP/MA e do CPF/MF nº 106.818.683-68, DECLARA, declara sob as penas da Lei, QUE NÃO VISITOU O LOCAL DA OBRA, mas que recebeu todos os documentos e que tomou todas as informações e as condições locais para o cumprimento das obrigações do objeto desta licitação e eventuais dificuldades para a boa execução dos serviços, como mão-de-obra, materiais de construção, equipamentos, localização, condições do terreno e acessos, trânsito, condições geológicas, morfológicas, edafológicas e climatológicas, assumindo assim todos os riscos dele advindo conforme determinado pelo art. 30, inciso III, da Lei nº 8.666/93 e alterações posteriores, e o quadro técnico da empresa tomou conhecimento das reais condições de execução dos serviços, bem como coletaram informações de todos os dados e elementos necessários à perfeita elaboração da proposta comercial, responsabilizando-se por manter as garantias que vincularem nossa proposta ao presente processo licitatório.

Declaro que tenho pleno conhecimento das condições e peculiaridades inerentes à natureza dos trabalhos, diante do conhecimento das especificações Técnicas definidas no Projeto Básico Executivo/Planilha Orçamentaria, ANEXO I do Edital da TOMADA DE PREÇOS nº 012/2022, e que assumo total responsabilidade por esse fato e que não utilizará deste para quaisquer questionamentos futuros que ensejem avenças técnicas ou financeiras com a Prefeitura Municipal de Barra do Corda/MA.

Declaramos, ainda, que não alegaremos posteriormente o desconhecimento de fatos evidentes à época da vistoria para solicitar qualquer alteração do valor do contrato que viermos a celebrar, caso a nossa empresa seja a vencedora.

Vitória do Mearim/MA, 19 de abril de 2022
Atenciosamente,

Estrada de Viana Nº15 A, Vitória do Mearim-MA 65350-000
Fone: (98) 3352-1460 / 99138-0274 / 98139-4049
Email: jrengenharia ltda455@hotmail.com



**TOMADA DE PREÇOS Nº 012/2022 – CPL/PMBC/MA
PROCESSO ADMINISTRATIVO Nº. 848/2022-CPL/PMBC/MA**

**DECLARAÇÃO DE CUMPRIMENTO DAS NORMAS RELATIVAS À SAÚDE,
HIGIENE E SEGURANÇA DO TRABALHO DOS EMPREGADOS**

À
COMISSÃO PERMANENTE DE LICITAÇÃO – CPL
Prefeitura Municipal de Barra do Corda
Rua Isaac Martins, n.º 371, Bairro Centro
Barra do Corda/MA

Prezados Senhores,

Eu Sr. **José Domingos da Silva**, Portador do RG nº 57675996-1 SSP/MA e do CPF/MF nº 106.818.683-68, como representante devidamente constituído de JR CONSTRUÇÕES LTDA – ME, inscrita no CNPJ sob o numero 19.117.372/0001-20, sediada na Estrada de Viana, nº 15-A, Bairro Alto São Francisco, Vitória do Mearim – MA, CEP: 65.350-000, interessada em participar da Tomada de Preços Nº 012/2022-CPL, da Prefeitura Municipal de Barra do Corda/MA, DECLARO, que a empresa cumpre todas as normas relativas à saúde, higiene e segurança do trabalho de seus empregados.

Vitoria do Mearim/MA, 19 de abril de 2022
Atenciosamente,



**TOMADA DE PREÇOS Nº 012/2022 – CPL/PMBC/MA
PROCESSO ADMINISTRATIVO Nº. 848/2022-CPL/PMBC/MA**

DECLARAÇÃO DE ELABORAÇÃO INDEPENDENTE DE PROPOSTA

À
COMISSÃO PERMANENTE DE LICITAÇÃO – CPL
Prefeitura Municipal de Barra do Corda
Rua Isaac Martins, n.º 371, Bairro Centro
Barra do Corda/MA

Prezados Senhores,

Eu Sr. **José Domingos da Silva**, Portador do RG nº 57675996-1 SSP/MA e do CPF/MF nº 106.818.683-68, como representante devidamente constituído de JR CONSTRUÇÕES LTDA – ME, inscrita no CNPJ sob o número 19.117.372/0001-20, sediada na Estrada de Viana, nº 15-A, Bairro Alto São Francisco, Vitória do Mearim – MA, CEP: 65.350-000, doravante denominado (Licitante), declara, sob as penas da lei, em especial o art. 299 do Código Penal Brasileiro, que:

- (a) a proposta apresentada para participar da presente Licitação foi elaborada de maneira independente (pelo Licitante), e o conteúdo da proposta não foi, no todo ou em parte, direta ou indiretamente, informado, discutido ou recebido de qualquer outro participante potencial ou de fato da presente Licitação, por qualquer meio ou por qualquer pessoa;
- (b) a intenção de apresentar a proposta elaborada para participar da presente Licitação não foi informada, discutida ou recebida de qualquer outro participante potencial ou de fato da presente Licitação, por qualquer meio ou por qualquer pessoa;
- (c) que não tentou, por qualquer meio ou por qualquer pessoa, influir na decisão de qualquer outro participante potencial ou de fato da presente Licitação quanto a participar ou não da referida licitação;
- (d) que o conteúdo da proposta apresentada para participar da presente Licitação não será, no todo ou em parte, direta ou indiretamente, comunicado ou discutido com qualquer outro participante potencial ou de fato da presente Licitação antes da adjudicação do objeto da referida licitação;
- (e) que o conteúdo da proposta apresentada para participar da presente Licitação não foi, no todo ou em parte, direta ou indiretamente, informado, discutido ou recebido de qualquer integrante do órgão licitante antes da abertura oficial das propostas; e
- (f) que está plenamente ciente do teor e da extensão desta declaração e que detém plenos poderes e informações para firmá-la.

Vitoria do Mearim/MA, 19 de abril de 2022
Atenciosamente,

Estrada de Viana Nº15 A, Vitória do Mearim-MA 65350-000
Fone: (98) 3352-1460 / 99138-0274 / 98139-4049
Email: jrengenharia ltda455@hotmail.com

Atividade de Engenharia Civil
CPF: 88.847.654-88
Procurador



**TOMADA DE PREÇOS Nº 012/2022 – CPL/PMBC/MA
PROCESSO ADMINISTRATIVO Nº. 848/2022-CPL/PMBC/MA**

**TERMO DE COMPROMISSO DE CUMPRIMENTO DA LEGISLAÇÃO TRABALHISTA,
PREVIDENCIÁRIA E DE SEGURANÇA E SAÚDE DO TRABALHO**

À
COMISSÃO PERMANENTE DE LICITAÇÃO – CPL
Prefeitura Municipal de Barra do Corda
Rua Isaac Martins, n.º 371, Bairro Centro
Barra do Corda/MA

Prezados Senhores,

A empresa JR CONSTRUÇÕES LTDA – ME, inscrita no CNPJ sob o numero 19.117.372/0001-20, sediada na Estrada de Viana, nº 15-A, Bairro Alto São Francisco, Vitória do Mearim – MA, CEP: 65.350-000 por intermédio do seu representante legal o Sr. **José Domingos da Silva**, Portador do RG nº 57675996-1 SSP/MA e do CPF/MF nº 106.818.683-68, DECLARA para os fins de direito, caso seja declarada vencedora do certame e celebrado o respectivo Contrato Administrativo, que se compromete a observar a legislação trabalhista, previdenciária e de segurança e saúde do trabalho, responsabilizando-se pela formalização e registro contratuais e pela previsão de gastos com meio ambiente do trabalho, incluindo equipamentos de proteção.

Declaramos ainda, ter ciência que "a falsidade de declaração, resultará na inabilitação desta empresa e caracterizará o crime de que trata o Art. 299 do Código Penal, sem prejuízo do enquadramento em outras figuras penais e das sanções administrativas previstas na Lei nº 8.666/93 e alterações posteriores, bem como demais normas pertinentes à espécie".

Vitoria do Mearim/MA, 19 de abril de 2022
Atenciosamente,

Estrada de Viana Nº15 A, Vitória do Mearim-MA 65350-000
Fone: (98) 3352-1460 / 99138-0274 / 98139-4049
Email: jrengenharia ltda455@hotmail.com



TOMADA DE PREÇOS Nº 012/2022 – CPL/PMBC/MA
PROCESSO ADMINISTRATIVO Nº. 848/2022-CPL/PMBC/MA

**DECLARAÇÃO DE DISPONIBILIDADE DE MATERIAL
E EQUIPAMENTO E INDICAÇÃO DO RESPONSÁVEL TÉCNICO**

À
COMISSÃO PERMANENTE DE LICITAÇÃO – CPL
Prefeitura Municipal de Barra do Corda
Rua Isaac Martins, n.º 371, Bairro Centro
Barra do Corda/MA

Prezados Senhores,

A empresa JR CONSTRUÇÕES LTDA – ME, inscrita no CNPJ sob o número 19.117.372/0001-20, sediada na Estrada de Viana, nº 15-A, Bairro Alto São Francisco, Vitória do Mearim – MA, CEP: 65.350-000 por intermédio do seu representante legal o Sr. **José Domingos da Silva**, Portador do RG nº 57675996-1 SSP/MA e do CPF/MF nº 106.818.683-68, DECLARA sob as penalidades cabíveis, que cumprimos plenamente os requisitos de habilitação exigidos neste Edital. E que disponibilizaremos toda logística adequada (pessoal, material, equipamentos) e em quantidades suficientes, com escritório instalado nesta cidade e preposto com poderes decisórios, para atender ao objeto contratado.

Declaramos também que o Senhor **José Orlando Teixeira**, Engenheiro Civil, portador da carteira de registro no CREA nº 1100861410 e CPF nº 080.286.053-20 como **COORDENADOR GERAL E RESPONSÁVEL TÉCNICO** dos serviços objeto da Tomada de Preços n.º 012/2022, promovido pela Prefeitura Municipal de Barra do Corda/MA, e será mantido nessa condição até o recebimento definitivo do objeto, caso seja vencedora do certame.

Declara, ainda, que, se inevitável, a substituição será feita por profissional com qualificação técnica igual ou superior à do substituído e com prévia anuência da Prefeitura Municipal de Barra do Corda/MA.

Vitoria do Mearim/MA, 19 de abril de 2022
Atenciosamente,

Estrada de Viana Nº15 A, Vitória do Mearim-MA 65350-000
Fone: (98) 3352-1460 / 99138-0274 / 98139-4049
Email: jrengenharia ltda455@hotmail.com



**TOMADA DE PREÇOS Nº 012/2022 – CPL/PMBC/MA
PROCESSO ADMINISTRATIVO Nº. 848/2022-CPL/PMBC/MA**

**DECLARAÇÃO DE PLENO CONHECIMENTO E ATENDIMENTO
ÀS EXIGÊNCIAS DE HABILITAÇÃO**

À
COMISSÃO PERMANENTE DE LICITAÇÃO – CPL
Prefeitura Municipal de Barra do Corda
Rua Isaac Martins, n.º 371, Bairro Centro
Barra do Corda/MA

Prezados Senhores,

A empresa JR CONSTRUÇÕES LTDA – ME, inscrita no CNPJ sob o número 19.117.372/0001-20, sediada na Estrada de Viana, nº 15-A, Bairro Alto São Francisco, Vitória do Mearim – MA, CEP: 65.350-000 por intermédio do seu representante legal o Sr. **José Domingos da Silva**, Portador do RG nº 57675996-1 SSP/MA e do CPF/MF nº 106.818.683-68, **DECLARA**, sob as penas da Lei que **cumpr** plenamente os requisitos exigidos para sua habilitação, referente à Tomada de Preços Nº 012/2022-CPL, da Prefeitura Municipal de Barra do Corda/MA, bem como apresenta sua proposta com indicação do objeto e do preço oferecido os quais atendem plenamente ao Edital, estando ciente das penalidades aplicáveis nos casos de descumprimento.

Vitória do Mearim/MA, 19 de abril de 2022
Atenciosamente,



Estrada de Viana Nº15 A, Vitória do Mearim-MA 65350-000
Fone: (98) 3352-1460 / 99138-0274 / 98139-4049
Email: jrengenharia ltda455@hotmail.com



**TOMADA DE PREÇOS Nº 012/2022 – CPL/PMBC/MA
PROCESSO ADMINISTRATIVO Nº. 848/2022-CPL/PMBC/MA**

DECLARAÇÃO DE INEXISTÊNCIA DE FATO IMPEDITIVO DE HABILITAÇÃO

À
COMISSÃO PERMANENTE DE LICITAÇÃO – CPL
Prefeitura Municipal de Barra do Corda
Rua Isaac Martins, n.º 371, Bairro Centro
Barra do Corda/MA

Prezados Senhores,

A empresa JR CONSTRUÇÕES LTDA – ME, inscrita no CNPJ sob o número 19.117.372/0001-20, sediada na Estrada de Viana, nº 15-A, Bairro Alto São Francisco, Vitória do Mearim – MA, CEP: 65.350-000 por intermédio do seu representante legal o Sr. **José Domingos da Silva**, Portador do RG nº 57675996-1 SSP/MA e do CPF/MF nº 106.818.683-68, DECLARA, sob as penas da Lei, que até a presente data inexistem fatos impeditivos para sua habilitação na licitação em epígrafe, estando ciente da obrigatoriedade de declarar ocorrências posteriores, em conformidade com o artigo 32, § 2º da Lei Federal 8.666/1993, e que contra ela não existe nenhum pedido de falência ou concordata, ciente da obrigatoriedade de informar ocorrências posteriores.

Declara, outrossim, conhecer na íntegra o Edital e que se submete a todos os seus termos.

Vitória do Mearim/MA, 19 de abril de 2022
Atenciosamente,





**TOMADA DE PREÇOS Nº 012/2022 – CPL/PMBC/MA
PROCESSO ADMINISTRATIVO Nº. 848/2022-CPL/PMBC/MA**

DECLARAÇÃO DE LOCALIZAÇÃO E FUNCIONAMENTO

À
COMISSÃO PERMANENTE DE LICITAÇÃO – CPL
Prefeitura Municipal de Barra do Corda
Rua Isaac Martins, n.º 371, Bairro Centro
Barra do Corda/MA

Prezados Senhores,

Eu Sr. **José Domingos da Silva**, Portador do RG nº 57675996-1 SSP/MA e do CPF/MF nº 106.818.683-68, declaro sob as penalidades da lei, que a empresa JR CONSTRUÇÕES LTDA – ME, inscrita no CNPJ sob o número 19.117.372/0001-20, está sediada na Estrada de Viana, nº 15-A, Bairro Alto São Francisco, Vitória do Mearim – MA, CEP: 65.350-000, e se encontra em pleno funcionamento no endereço acima, dotado de instalações, recursos humanos, equipamentos, máquinas e mobiliários pertinentes as suas atividades sendo o local adequado e compatível para o cumprimento do objeto.

Informamos também que as instalações físicas para armazenamento e transporte dos produtos, encontram-se boas condições higiênicas – sanitárias como: local limpo, arejado, livre de pragas, etc. dentro das normas da vigilância sanitária (Resolução RDC nº 216 de 11/09/2004).

Declaramos que assumo inteira responsabilidade por todas as informações dispostas nesta declaração, eximindo a Prefeitura Municipal de Barra do Corda qualquer responsabilidade sobre as informações prestadas por esta empresa.

Declaramos ainda, ter ciência que "a falsidade de declaração, resultará na inabilitação desta empresa e caracterizará o crime de que trata o Art. 299 do Código Penal, sem prejuízo do enquadramento em outras figuras penais e das sanções administrativas previstas na Lei nº 8.666/93 e alterações posteriores, bem como demais normas pertinentes à espécie".

Vitoria do Mearim/MA, 19 de abril de 2022
Atenciosamente,



Estrada de Viana Nº15 A, Vitória do Mearim-MA 65350-000
Fone: (98) 3352-1460 / 99138-0274 / 98139-4049
Email: jrengenharia@tda455@hotmail.com



TOMADA DE PREÇOS Nº 012/2022 – CPL/PMBC/MA
PROCESSO ADMINISTRATIVO Nº. 848/2022-CPL/PMBC/MA

DECLARAÇÃO DE QUE NÃO EMPREGA MENOR
(DECLARAÇÃO DE CUMPRIMENTO DO ART. 7º, XXXIII, DA CF/88)

À
COMISSÃO PERMANENTE DE LICITAÇÃO – CPL
Prefeitura Municipal de Barra do Corda
Rua Isaac Martins, n.º 371, Bairro Centro
Barra do Corda/MA

Prezados Senhores,

A empresa JR CONSTRUÇÕES LTDA – ME, inscrita no CNPJ sob o número 19.117.372/0001-20, sediada na Estrada de Viana, nº 15-A, Bairro Alto São Francisco, Vitória do Mearim – MA, CEP: 65.350-000 por intermédio do seu representante legal o Sr. **José Domingos da Silva**, Portador do RG nº 57675996-1 SSP/MA e do CPF/MF nº 106.818.683-68, sob as penas da lei, para todos os fins, DECLARA a Prefeitura Municipal de Barra do Corda, para fins do disposto no inciso V do art. 27 da Lei Federal nº 8.666/93, acrescido pela Lei nº 9.854/1999, que não emprega menor de 18 (Dezoito) anos em trabalho noturno, perigoso ou insalubre e não emprega menor de 16 (Dezesseis) anos, salvo na condição de aprendiz.

Declaramos ainda, ter ciência que "a falsidade de declaração, resultará na inabilitação desta empresa e caracterizará o crime de que trata o Art. 299 do Código Penal, sem prejuízo do enquadramento em outras figuras penais e das sanções administrativas previstas na Lei nº 8.666/93 e alterações posteriores, bem como demais normas pertinentes à espécie".

Vitória do Mearim/MA, 19 de abril de 2022
Atenciosamente,



Raimundo N. F. Costa
CPF: 844.078.543-98
Proprietário

Estrada de Viana Nº15 A, Vitória do Mearim-MA 65350-000
Fone: (98) 3352-1460 / 99138-0274 / 98139-4049
Email: jrengenharia ltda455@hotmail.com



**TOMADA DE PREÇOS Nº 012/2022 – CPL/PMBC/MA
PROCESSO ADMINISTRATIVO Nº. 848/2022-CPL/PMBC/MA**

DECLARAÇÃO DE ENQUADRAMENTO COMO MICROEMPRESA

À
COMISSÃO PERMANENTE DE LICITAÇÃO – CPL
Prefeitura Municipal de Barra do Corda
Rua Isaac Martins, n.º 371, Bairro Centro
Barra do Corda/MA

Prezados Senhores,

A empresa JR CONSTRUÇÕES LTDA – ME, inscrita no CNPJ sob o número 19.117.372/0001-20, sediada na Estrada de Viana, nº 15-A, Bairro Alto São Francisco, Vitória do Mearim – MA, CEP: 65.350-000 por intermédio do seu representante legal o Sr. **José Domingos da Silva**, Portador do RG nº 57675996-1 SSP/MA e do CPF/MF nº 106.818.683-68 sob as penas da lei, para todos os fins, DECLARA, sob as penas da Lei, que cumpre os requisitos legais para efeito de qualificação como **Microempresa** e que:

1. Atende os requisitos previstos na Lei Complementar nº 123/2006, em particular no artigo 3º, e que não se enquadra em qualquer das hipóteses de exclusão relacionadas no art. 3º da referida lei;
2. Possui registro na Junta Comercial ou Cartório de Registro indicando que se enquadra como ME;
3. Que no ano fiscal anterior ao exercício atual não excedeu o limite de faturamento referente ao enquadramento como ME.

Estando assim apta a usufruir dos direitos de que tratam os artigos 42 a 49 da mencionada Lei, não havendo fato superveniente impeditivo da participação no presente certame.

Vitória do Mearim/MA, 19 de abril de 2022
Atenciosamente,

Estrada de Viana Nº15 A, Vitória do Mearim-MA 65350-000
Fone: (98) 3352-1460 / 99138-0274 / 98139-4049
Email: jrengenharia ltda455@hotmail.com



**TOMADA DE PREÇOS Nº 012/2022 – CPL/PMBC/MA
PROCESSO ADMINISTRATIVO Nº. 848/2022-CPL/PMBC/MA**

**DECLARAÇÃO EXPRESSA DE TOTAL CONCORDANCIA
COM OS TERMOS DO EDITAL**

À
COMISSÃO PERMANENTE DE LICITAÇÃO – CPL
Prefeitura Municipal de Barra do Corda
Rua Isaac Martins, n.º 371, Bairro Centro
Barra do Corda/MA

Prezados Senhores,

A empresa JR CONSTRUÇÕES LTDA – ME, inscrita no CNPJ sob o número 19.117.372/0001-20, sediada na Estrada de Viana, nº 15-A, Bairro Alto São Francisco, Vitória do Mearim – MA, CEP: 65.350-000 por intermédio do seu representante legal o Sr. **José Domingos da Silva**, Portador do RG nº 57675996-1 SSP/MA e do CPF/MF nº 106.818.683-68, DECLARA, para os devidos fins, que concordamos com todos os termos descritos no edital e seus anexos e que temos pleno e total conhecimento da realização dos trabalhos do certame, declaramos ainda que possuímos as condições operacionais necessárias ao cumprimento do objeto do Edital referente à Tomada de Preços Nº 012/2022-CPL, promovido pela Prefeitura Municipal de Barra do Corda/MA, estando ciente de todas as exigências relativas ao mesmo.

Vitória do Mearim/MA, 19 de abril de 2022
Atenciosamente,



**TOMADA DE PREÇOS Nº 012/2022 – CPL/PMBC/MA
PROCESSO ADMINISTRATIVO Nº. 848/2022-CPL/PMBC/MA**

DECLARAÇÃO DE CUMPRIMENTO DOS REQUISITOS DE HABILITAÇÃO

À
COMISSÃO PERMANENTE DE LICITAÇÃO – CPL
Prefeitura Municipal de Barra do Corda
Rua Isaac Martins, n.º 371, Bairro Centro
Barra do Corda/MA

Prezados Senhores,

A empresa JR CONSTRUÇÕES LTDA – ME, inscrita no CNPJ sob o número 19.117.372/0001-20, sediada na Estrada de Viana, nº 15-A, Bairro Alto São Francisco, Vitória do Mearim – MA, CEP: 65.350-000 por intermédio do seu representante legal o Sr. **José Domingos da Silva**, Portador do RG nº 57675996-1 SSP/MA e do CPF/MF nº 106.818.683-68, DECLARA, em cumprimento ao disposto no Edital referente à Tomada de Preços Nº 012/2022-CPL, promovido pela Prefeitura Municipal de Barra do Corda/MA, que cumpre plenamente os requisitos de habilitação estando apto, portanto, a participar do certame, estando ciente de todas as exigências relativas ao mesmo.

Vitória do Mearim/MA, 19 de abril de 2022
Atenciosamente,





**TOMADA DE PREÇOS Nº 012/2022 – CPL/PMBC/MA
PROCESSO ADMINISTRATIVO Nº. 848/2022-CPL/PMBC/MA**

DECLARAÇÃO DE CONHECIMENTO E ACEITAÇÃO DO TEOR DO EDITAL

À
COMISSÃO PERMANENTE DE LICITAÇÃO – CPL
Prefeitura Municipal de Barra do Corda
Rua Isaac Martins, n.º 371, Bairro Centro
Barra do Corda/MA

Prezados Senhores,

A empresa JR CONSTRUÇÕES LTDA – ME, inscrita no CNPJ sob o número 19.117.372/0001-20, sediada na Estrada de Viana, nº 15-A, Bairro Alto São Francisco, Vitória do Mearim – MA, CEP: 65.350-000 por intermédio do seu representante legal o Sr. **José Domingos da Silva**, Portador do RG nº 57675996-1 SSP/MA e do CPF/MF nº 106.818.683-68, DECLARA, por seu representante legal infra-assinado que conhece e aceita o inteiro teor completo do edital desta TOMADA DE PREÇO, ressalvado o direito recursal, bem como de que recebeu todos os documentos e informações necessárias para o cumprimento integral das obrigações desta licitação.

Vitória do Mearim/MA, 19 de abril de 2022
Atenciosamente,



**TOMADA DE PREÇOS Nº 012/2022 – CPL/PMBC/MA
PROCESSO ADMINISTRATIVO Nº. 848/2022-CPL/PMBC/MA**

**DECLARAÇÃO DE CUMPRIMENTO DOS REQUISITOS À QUALIFICAÇÃO DE
MICROEMPRESA (ME) OU EMPRESA DE PEQUEN PORTE (EPP)**

À
COMISSÃO PERMANENTE DE LICITAÇÃO – CPL
Prefeitura Municipal de Barra do Corda
Rua Isaac Martins, n.º 371, Bairro Centro
Barra do Corda/MA

Prezados Senhores,

A empresa JR CONSTRUÇÕES LTDA – ME, inscrita no CNPJ sob o número 19.117.372/0001-20, sediada na Estrada de Viana, nº 15-A, Bairro Alto São Francisco, Vitória do Mearim – MA, CEP: 65.350-000 por intermédio do seu representante legal o Sr. **José Domingos da Silva**, Portador do RG nº 57675996-1 SSP/MA e do CPF/MF nº 106.818.683-68, DECLARA, sob as penas da Lei, que cumpre os requisitos estabelecidos no art.3º da Lei Complementar nº 123, de 14 de dezembro de 2006 e, que a empresa está apta a usufruir do tratamento favorecido estabelecido nos artigos 42º a 49º da referida Lei.

Vitória do Mearim/MA, 19 de abril de 2022
Atenciosamente,

DOCUMENTAÇÃO PARA HABILITAÇÃO

❖ HABILITAÇÃO FISCAL E TRABALHISTA

- Cartão de CNPJ;
- Inscrição Estadual;
- Inscrição Municipal;
- Certidão negativa de débitos Federais;
- Certidão negativa de débitos Estaduais;
- Certidão negativa de débitos Municipais;
- Certidão negativa de débitos Trabalhista;
- Certidão negativa de débitos do FGTS;
- Certidão negativa de débitos do INSS;

❖ QUALIFICAÇÃO ECONÔMICO-FINANCEIRA

- Balanço patrimonial;
- Índices Contábeis;
- Capital social ou patrimônio líquido;
- Certidão negativa de Falência e Concordata;

❖ QUALIFICAÇÃO TÉCNICA

- Atestado(s) de Capacidade Técnica Profissional;
- Atestado(s) de Capacidade Técnica Operacional;
- Inscrição na entidade profissional competente;
- Registro em órgão regulamentador;

❖ OUTRAS DECLARAÇÕES

 **T. A. N. COSTA**
CNPJ nº 28.403.062/0001-63





PRIMEIRO INSTRUMENTO PARTICULAR DE ALTERAÇÃO DE EMPRESÁRIO INDIVIDUAL T. A. N. COSTA

Pelo presente instrumento particular, **TAYLLON AUGUSTO NEVES COSTA**, Brasileiro, nascido em 16/12/1998 na cidade de São Luis – MA, Solteiro, Empresário, CPF de nº 616.645.923-85, RG nº 0507306120132 SSP/MA, residente e domiciliado Rua Três, Nº 12, Quadra 04, Loteamento Araguaia, Paço do Lumiar – MA, Cep: 65130-000, **TITULAR** da empresa **T. A. N. COSTA**, com sede na Rua Três, Nº 12, Quadra 04, Loteamento Araguaia, Paço do Lumiar – MA, Cep: 65130-000, inscrita no CNPJ sob nº 28.403.062/0001-63, com início das atividades em 11/08/2017 e registrada na Junta Comercial do Estado do Maranhão sob o NIRE 21102172959, resolve, assim, alterar o contrato:

CLÁUSULA PRIMEIRA – O objeto da empresa é 8122-2/00 Imunização e controle de pragas urbanas, 3702-9/00 Atividades relacionadas a esgoto, exceto a gestão de redes, 3811-4/00 Coleta de resíduos não-perigosos, 3812-2/00 Coleta de resíduos perigosos, 3821-1/00 Tratamento e disposição de resíduos não-perigosos, 4120-4/00 Construção de edifícios, 4211-1/01 Construção de rodovias e ferrovias, 4213-8/00 Obras de urbanização - ruas, praças e calçadas, 4321-5/00 Instalação e manutenção elétrica, 4322-3/02 Instalação e manutenção de sistemas centrais de ar condicionado, de ventilação e refrigeração, 4329-1/04 Montagem e instalação de sistemas e equipamentos de iluminação e sinalização em vias públicas, portos e aeroportos, 4330-4/02 Instalação de portas, janelas, tetos, divisórias e armários embutidos de qualquer material, 4330-4/04 Serviços de pintura de edifícios em geral, 4399-1/05 Perfuração e construção de poços de água, 4924-8/00 Transporte escolar, 7739-0/03 Aluguel de palcos, coberturas e outras estruturas de uso temporário, exceto andaimes, 8111-7/00 Serviços combinados para apoio a edifícios, exceto condomínios prediais, 8121-4/00 Limpeza em prédios e em domicílios, 82.30-0-01 - Serviços de organização de feiras, congressos, exposições e festas **doravante passará a ser 8122-2/00 Imunização e controle de pragas urbanas, 3702-9/00 Atividades relacionadas a esgoto, exceto a gestão de redes, 3811-4/00 Coleta de resíduos não-perigosos, 3812-2/00 Coleta de resíduos perigosos, 3821-1/00 Tratamento e disposição de resíduos não-perigosos, 4120-4/00 Construção de edifícios, 4211-1/01 Construção de rodovias e ferrovias, 4213-8/00 Obras de urbanização - ruas, praças e calçadas, 4321-5/00 Instalação e manutenção elétrica, 4322-3/02 Instalação e manutenção de sistemas centrais de ar condicionado, de ventilação e refrigeração, 4329-1/04 Montagem e instalação de sistemas e equipamentos de iluminação e sinalização em vias públicas, portos e aeroportos, 4330-4/02 Instalação de portas, janelas, tetos, divisórias e armários embutidos de qualquer material, 4330-4/04 Serviços de pintura de edifícios em geral, 4399-1/05 Perfuração e construção de poços de água, 4924-8/00 Transporte escolar, 7739-0/03 Aluguel de palcos, coberturas e outras estruturas de uso temporário, exceto andaimes, 8111-7/00 Serviços combinados para apoio a edifícios, exceto condomínios prediais, 8121-4/00 Limpeza em prédios e em domicílios, 82.30-0-01 - Serviços de organização de feiras, congressos, exposições e festas, 7731-4/00 Aluguel de máquinas e equipamentos agrícolas sem operador, 7732-2/01 Aluguel de máquinas e equipamentos para construção sem operador, exceto andaimes, 7739-0/01 Aluguel de máquinas e equipamentos para extração de minérios e petróleo, sem operador, 7711-0/00 Locação de automóveis sem condutor, 7719-5/01 Locação de embarcações sem tripulação, exceto para fins recreativos, 3314-7/17 Manutenção e reparação de máquinas e equipamentos de terraplenagem, pavimentação e construção, exceto tratores, 0161-0/02 Serviço de poda de árvores para lavouras, 1822-9/99 Serviços de acabamentos gráficos, exceto encadernação e plastificação, 5620-1/02 Serviços de alimentação para eventos e recepções – bufê, 7119-7/01 Serviços de cartografia, topografia e geodésia, 7119-7/03 Serviços de desenho técnico relacionados à arquitetura e engenharia, 8299-7/03 Serviços de gravação de carimbos, exceto confecção, 4520-0/05 Serviços de lavagem, lubrificação e polimento de veículos automotores, 1340-5/99 Outros serviços de acabamento em fios, tecidos, artefatos têxteis e peças do vestuário, 8130-3/00 Atividades paisagísticas, 9319-1/01 Produção e promoção de eventos esportivos, 9001-9/02 Produção musical, 9001-9/01 Produção teatral**

A vista da modificação ora ajustada, consolida-se o contrato, com a seguinte redação:

CLÁUSULA PRIMEIRA - O empresário individual gira sob o nome empresarial **T. A. N. COSTA** e tem sede e domicílio na Rua Três, Nº 12, Quadra 04, Loteamento Araguaia, Paço do Lumiar – MA, Cep: 65130-000.

CLÁUSULA SEGUNDA – O objeto principal da empresa é 8122-2/00 Imunização e controle de pragas urbanas, 3702-9/00 Atividades relacionadas a esgoto, exceto a gestão de redes, 3811-4/00 Coleta de resíduos não-perigosos, 3812-2/00 Coleta de resíduos perigosos, 3821-1/00 Tratamento e disposição de resíduos não-perigosos, 4120-4/00 Construção de edifícios, 4211-1/01 Construção de rodovias e



ferrovias, 4213-8/00 Obras de urbanização - ruas, praças e calçadas, 4321-5/00 Instalação e manutenção elétrica, 4322-3/02 Instalação e manutenção de sistemas centrais de ar condicionado, ventilação e refrigeração, 4329-1/04 Montagem e instalação de sistemas e equipamentos de iluminação e sinalização em vias públicas, portos e aeroportos, 4330-4/02 Instalação de portas, janelas, tetos, divisórias e armários embutidos de qualquer material, 4330-4/04 Serviços de pintura de edifícios em geral, 4399-1/05 Perfuração e construção de poços de água, 4924-8/00 Transporte escolar, 7739-0/03 Aluguel de palcos, coberturas e outras estruturas de uso temporário, exceto andaimes, 8111-7/00 Serviços combinados para apoio a edifícios, exceto condomínios prediais, 8121-4/00 Limpeza em prédios e em domicílios, 82.30-0-01 - Serviços de organização de feiras, congressos, exposições e festas, 7731-4/00 Aluguel de máquinas e equipamentos agrícolas sem operador, 7732-2/01 Aluguel de máquinas e equipamentos para construção sem operador, exceto andaimes, 7739-0/01 Aluguel de máquinas e equipamentos para extração de minérios e petróleo, sem operador, 7711-0/00 Locação de automóveis sem condutor, 7719-5/01 Locação de embarcações sem tripulação, exceto para fins recreativos, 3314-7/17 Manutenção e reparação de máquinas e equipamentos de terraplenagem, pavimentação e construção, exceto tratores, 0161-0/02 Serviço de poda de árvores para lavouras, 1822-9/99 Serviços de acabamentos gráficos, exceto encadernação e plastificação, 5620-1/02 Serviços de alimentação para eventos e recepções - bufê, 7119-7/01 Serviços de cartografia, topografia e geodésia, 7119-7/03 Serviços de desenho técnico relacionados à arquitetura e engenharia, 8299-7/03 Serviços de gravação de carimbos, exceto confecção, 4520-0/05 Serviços de lavagem, lubrificação e polimento de veículos automotores, 1340-5/99 Outros serviços de acabamento em fios, tecidos, artefatos têxteis e peças do vestuário, 8130-3/00 Atividades paisagísticas, 9319-1/01 Produção e promoção de eventos esportivos, 9001-9/02 Produção musical, 9001-9/01 Produção teatral

CLÁUSULA TERCEIRA – O prazo de duração da empresa é indeterminado.

CLÁUSULA QUARTA – O capital é de R\$ 360.000,00 (trezentos e sessenta mil reais), integralizado em moeda corrente do País.

CLÁUSULA QUINTA – A empresa é administrada por seu Titular o **Sr. TAYLLON AUGUSTO NEVES COSTA** a quem cabe a representação ativa e passiva, judicial e extrajudicial, desta empresa.

CLÁUSULA SEXTA – O exercício encerra em 31 de dezembro de cada ano.

CLÁUSULA SÉTIMA – Declaro o titular desta empresa, para os devidos fins e efeitos de direito, que o mesmo não participa de nenhuma outra pessoa jurídica dessa modalidade.

CLÁUSULA OITAVA – A responsabilidade do titular é limitada ao valor total do capital integralizado.

CLÁUSULA NONA – Fica eleito o foro de Paço do Lumiar – MA, para dirimir quaisquer dúvidas oriundas do presente contrato social.

CLÁUSULA DÉCIMA – O Administrador declara, sob as penas da lei, de que não está impedido de exercer a administração da empresa, por lei especial, ou em virtude de condenação criminal, ou por se encontrar sob efeitos dela, a pena que vede, ainda que temporariamente, o acesso a cargos públicos, ou por crime falimentar, de prevaricação, peita ou suborno, concussão, peculato, ou contra a economia popular, contra o sistema financeiro nacional, contra normas de defesa da concorrência contra as relações de consumo, fé pública, ou a propriedade.

Por se verdade, assina o presente instrumento, 1 (uma) via que será levado a registro perante ao Registro Mercantil de Pessoa Jurídica competente, para que a mesma adquira personalidade jurídica, de acordo com a legislação em vigor.

Paço do Lumiar – MA, 02 de fevereiro de 2021.

Tayllon Augusto Neves Costa

Empresário



ASSINATURA ELETRÔNICA

Certificamos que o ato da empresa T. A. N. COSTA consta assinado digitalmente por:

IDENTIFICAÇÃO DO(S) ASSINANTE(S)	
CPF	Nome
61664592385	TAYLLON AUGUSTO NEVES COSTA

JUCEMA

CERTIFICO O REGISTRO EM 03/02/2021 12:03 SOB Nº 20210171782.
PROTOCOLO: 210171782 DE 03/02/2021.
CÓDIGO DE VERIFICAÇÃO: 12100740993. CNPJ DA SEDE: 2840306200163.
NIRE: 21102172959. COM EFEITOS DO REGISTRO EM: 02/02/2021.
T. A. N. COSTA

LÍLIAN THERESA RODRIGUES MEMDONÇA
SECRETÁRIA-GERAL
www.empresafacil.ma.gov.br



REPÚBLICA FEDERATIVA DO BRASIL

CADASTRO NACIONAL DA PESSOA JURÍDICA



NÚMERO DE INSCRIÇÃO 28.403.062/0001-63 MATRIZ	COMPROVANTE DE INSCRIÇÃO E DE SITUAÇÃO CADASTRAL	DATA DE ABERTURA 11/08/2017
---	---	--------------------------------

NOME EMPRESARIAL T. A. N. COSTA

TÍTULO DO ESTABELECIMENTO (NOME DE FANTASIA) COSTA AMBIENTAL	PORTE ME
---	-------------

CÓDIGO E DESCRIÇÃO DA ATIVIDADE ECONÔMICA PRINCIPAL 81.22-2-00 - Imunização e controle de pragas urbanas

CÓDIGO E DESCRIÇÃO DAS ATIVIDADES ECONÔMICAS SECUNDÁRIAS 01.61-0-02 - Serviço de poda de árvores para lavouras 13.40-5-99 - Outros serviços de acabamento em fios, tecidos, artefatos têxteis e peças do vestuário (Dispensada *) 18.22-9-99 - Serviços de acabamentos gráficos, exceto encadernação e plastificação (Dispensada *) 33.14-7-17 - Manutenção e reparação de máquinas e equipamentos de terraplenagem, pavimentação e construção, exceto tratores 37.02-9-00 - Atividades relacionadas a esgoto, exceto a gestão de redes 38.11-4-00 - Coleta de resíduos não-perigosos 38.12-2-00 - Coleta de resíduos perigosos 38.21-1-00 - Tratamento e disposição de resíduos não-perigosos 41.20-4-00 - Construção de edifícios 42.11-1-01 - Construção de rodovias e ferrovias 42.13-8-00 - Obras de urbanização - ruas, praças e calçadas 43.21-5-00 - Instalação e manutenção elétrica 43.22-3-02 - Instalação e manutenção de sistemas centrais de ar condicionado, de ventilação e refrigeração 43.29-1-04 - Montagem e instalação de sistemas e equipamentos de iluminação e sinalização em vias públicas, portos e aeroportos 43.30-4-02 - Instalação de portas, janelas, tetos, divisórias e armários embutidos de qualquer material 43.30-4-04 - Serviços de pintura de edifícios em geral 43.99-1-05 - Perfuração e construção de poços de água 45.20-0-05 - Serviços de lavagem, lubrificação e polimento de veículos automotores (Dispensada *) 49.24-8-00 - Transporte escolar 56.20-1-02 - Serviços de alimentação para eventos e recepções - bufê (Dispensada *)

CÓDIGO E DESCRIÇÃO DA NATUREZA JURÍDICA 213-5 - Empresário (Individual)
--

LOGRADOURO R TRES	NÚMERO 12	COMPLEMENTO QUADRA04
----------------------	--------------	-------------------------

CEP 65.130-000	BAIRRO/DISTRITO LOTEAMENTO ARAGUAIA	MUNICÍPIO PACO DO LUMIAR	UF MA
-------------------	--	-----------------------------	----------

ENDEREÇO ELETRÔNICO	TELEFONE (98) 8863-7825
---------------------	----------------------------

ENTE FEDERATIVO RESPONSÁVEL (EFR) *****
--

SITUAÇÃO CADASTRAL ATIVA	DATA DA SITUAÇÃO CADASTRAL 11/08/2017
-----------------------------	--

MOTIVO DE SITUAÇÃO CADASTRAL

SITUAÇÃO ESPECIAL *****	DATA DA SITUAÇÃO ESPECIAL *****
----------------------------	------------------------------------

Aprovado pela Instrução Normativa RFB nº 1.863, de 27 de dezembro de 2018.

Emitido no dia 10/04/2022 às 18:36:47 (data e hora de Brasília).

Página: 1/2

6/31



REPÚBLICA FEDERATIVA DO BRASIL
CADASTRO NACIONAL DA PESSOA JURÍDICA



NÚMERO DE INSCRIÇÃO 28.403.062/0001-63 MATRIZ	COMPROVANTE DE INSCRIÇÃO E DE SITUAÇÃO CADASTRAL	DATA DE ABERTURA 11/08/2017	
NOME EMPRESARIAL T. A. N. COSTA			
CÓDIGO E DESCRIÇÃO DAS ATIVIDADES ECONÔMICAS SECUNDÁRIAS 71.19-7-01 - Serviços de cartografia, topografia e geodésia (Dispensada *) 71.19-7-03 - Serviços de desenho técnico relacionados à arquitetura e engenharia (Dispensada *) 77.11-0-00 - Locação de automóveis sem condutor 77.19-5-01 - Locação de embarcações sem tripulação, exceto para fins recreativos 77.31-4-00 - Aluguel de máquinas e equipamentos agrícolas sem operador 77.32-2-01 - Aluguel de máquinas e equipamentos para construção sem operador, exceto andaimes 77.39-0-01 - Aluguel de máquinas e equipamentos para extração de minérios e petróleo, sem operador 77.39-0-03 - Aluguel de palcos, coberturas e outras estruturas de uso temporário, exceto andaimes 81.11-7-00 - Serviços combinados para apoio a edifícios, exceto condomínios prediais 81.21-4-00 - Limpeza em prédios e em domicílios 81.30-3-00 - Atividades paisagísticas 82.30-0-01 - Serviços de organização de feiras, congressos, exposições e festas (Dispensada *) 82.99-7-03 - Serviços de gravação de carimbos, exceto confecção (Dispensada *) 90.01-8-01 - Produção teatral (Dispensada *) 90.01-9-02 - Produção musical (Dispensada *) 93.19-1-01 - Produção e promoção de eventos esportivos (Dispensada *)			
CÓDIGO E DESCRIÇÃO DA NATUREZA JURÍDICA 213-5 - Empresário (Individual)			
LOGRADOURO R TRES	NÚMERO 12	COMPLEMENTO QUADRA04	
CEP 65.130-000	BAIRRO/DISTRITO LOTEAMENTO ARAGUAIA	MUNICÍPIO PACO DO LUMIAR	UF MA
ENDEREÇO ELETRÔNICO		TELEFONE (98) 8863-7825	
ENTE FEDERATIVO RESPONSÁVEL (EFR) *****			
SITUAÇÃO CADASTRAL ATIVA		DATA DA SITUAÇÃO CADASTRAL 11/08/2017	
MOTIVO DE SITUAÇÃO CADASTRAL			
SITUAÇÃO ESPECIAL *****		DATA DA SITUAÇÃO ESPECIAL *****	

(*) A dispensa de alvarás e licenças é direito do empreendedor que atende aos requisitos constantes na Resolução CGSIM nº 51, de 11 de junho de 2019, ou de legislação própria encaminhada ao CGSIM pelos entes federativos, não tendo a Receita Federal qualquer responsabilidade quanto às atividades dispensadas.

Aprovado pela Instrução Normativa RFB nº 1.863, de 27 de dezembro de 2018.

Emitido no dia 10/04/2022 às 18:36:47 (data e hora de Brasília).

Página: 2/2

7/51



Ministério da Economia
Secretaria Especial de Desburocratização, Gestão e Governo Digital
Secretaria de Gestão

Sistema de Cadastramento Unificado de Fornecedores - SICAF

Certificado de Registro Cadastral - CRC

(Emissão conforme art. 17 da Instrução Normativa nº 03, de 26 abril de 2018)

CNPJ: 28.403.062/0001-63
Razão Social: T. A. N. COSTA

Atividade Econômica Principal:

8122-2/00 - IMUNIZAÇÃO E CONTROLE DE PRAGAS URBANAS

Endereço:

RUA TRES, 12 - QUADRA04 - LOTEAMENTO ARAGUAIA - Paço do Luimar / Maranhão

Observações:

A veracidade das informações poderá ser verificada no endereço www.comprasgovernamentais.gov.br.
Este certificado não substitui os documentos enumerados nos artigos 28 a 31 da Lei nº 8.666, de 1993.



Ministério da Economia
Secretaria Especial de Desburocratização, Gestão e Governo Digital
Secretaria de Gestão

Sistema de Cadastramento Unificado de Fornecedores - SICAF

Declaração

Declaramos para os fins previstos na Lei nº 8.666, de 1993, conforme documentação registrada no SICAF, que a situação do fornecedor no momento é a seguinte:

Dados do Fornecedor

CNPJ: 28.403.062/0001-63 DUNS@: 91****79
Razão Social: T. A. N. COSTA
Nome Fantasia: COSTA AMBIENTAL
Situação do Fornecedor: Credenciado Data de Vencimento do Cadastro: 20/03/2023
Natureza Jurídica: EMPRESÁRIO (INDIVIDUAL)
MEI: Não
Porte da Empresa: Micro Empresa

Ocorrências e Impedimentos

Ocorrência: Nada Consta
Impedimento de Licitar: Nada Consta

Níveis cadastrados:

Documento(s) assinalado(s) com *** estão com prazo(s) vencido(s).
Fornecedor possui alguma pendência no Nível de Cadastramento indicado. Verifique mais informações sobre pendências nas funcionalidades de consulta.

I - Credenciamento

II - Habilitação Jurídica

III - Regularidade Fiscal e Trabalhista Federal

Receita Federal e PGFN Validade: 20/04/2022
FGTS Validade: 21/04/2022
Trabalhista (<http://www.tst.jus.br/certidao>) Validade: 04/10/2022

IV - Regularidade Fiscal Estadual/Distrital e Municipal

Receita Estadual/Distrital Validade: 21/04/2022
Receita Municipal Validade: 30/04/2022

V - Qualificação Técnica

VI - Qualificação Econômico-Financeira (Possui Pendência)

Validade: 30/04/2021 (*)

Esta declaração é uma simples consulta e não tem efeito legal

Emitido em: 10/04/2022 18:53

CPF: 616.645.923-85 Nome: TAYLLON AUGUSTO NEVES COSTA

Ass: _____

1 de 1



Resultado da Consulta SINTEGRAICMS

IDENTIFICAÇÃO

CGC: 28.403.062/0001-63 **Inscrição Estadual:** 12.683133-5
Razão Social: T A N COSTA
Regime Apuração: SIMPLES NACIONAL

ENDEREÇO

Logradouro: RUA TRES
Número: 12 **Complemento:** QUADRA04
Bairro: LOTEAMENTO ARAGUAIA
Município: PACO DO LUMIAR **UF:** MA
CEP: 65130000 **DDD:** **Telefone:** 888260020

INFORMAÇÕES COMPLEMENTARES

CNAE Principal: 8122200 - IMUNIZAÇÃO E CONTROLE DE PRAGAS URBANAS

CNAEs Secundários	
Código	Descrição CNAE
4211101	CONSTRUÇÃO DE RODOVIAS E FERROVIAS
4213820	OBRAS DE URBANIZAÇÃO - RUAS, PRAÇAS E CALÇADAS
4321530	INSTALAÇÃO E MANUTENÇÃO ELÉTRICA
4322392	INSTALAÇÃO E MANUTENÇÃO DE SISTEMAS CENTRAIS DE AR CONDICIONADO, DE VENTILAÇÃO E REFRIGERAÇÃO
4329104	MONTAGEM E INSTALAÇÃO DE SISTEMAS E EQUIPAMENTOS DE ILUMINAÇÃO E SINALIZAÇÃO EM VIAS PÚBLICAS, PORTOS E AEROPORTOS
4330402	INSTALAÇÃO DE PORTAS, JANELAS, TETOS, DIVISÓRIAS E ARMÁRIOS EMBRUTADOS DE QUALQUER MATERIAL
4330404	SERVIÇOS DE PINTURA DE EDIFÍCIOS EM GERAL
4399105	PERFURAÇÃO E CONSTRUÇÃO DE POÇOS DE ÁGUA
4520005	SERVIÇOS DE LAVAGEM, LUBRIFICAÇÃO E POLIMENTO DE VEÍCULOS AUTOMOTORES
4924800	TRANSPORTE ESCOLAR
8319101	PRODUÇÃO E PROMOÇÃO DE EVENTOS ESPORTIVOS
5620102	SERVIÇOS DE ALIMENTAÇÃO PARA EVENTOS E RECEPÇÕES - BUFFÊ
7119701	SERVIÇOS DE CARTOGRAFIA, TOPOGRAFIA E GEODÉSIA
7119703	SERVIÇOS DE DESENHO TÉCNICO RELACIONADOS À ARQUITETURA E ENGENHARIA
7711000	LOCAÇÃO DE AUTOMÓVEIS SEM CONDUTOR
7719501	LOCAÇÃO DE EMBARCAÇÕES SEM TRIPULAÇÃO, EXCETO PARA FINS RECREATIVOS
7731400	ALUGUEL DE MÁQUINAS E EQUIPAMENTOS AGRÍCOLAS SEM OPERADOR
7732201	ALUGUEL DE MÁQUINAS E EQUIPAMENTOS PARA CONSTRUÇÃO SEM OPERADOR, EXCETO ANDAIMES
7739001	ALUGUEL DE MÁQUINAS E EQUIPAMENTOS PARA EXTRAÇÃO DE MINÉRIOS E PETRÓLEO, SEM OPERADOR
7739003	ALUGUEL DE PALCOS, COBERTURAS E OUTRAS ESTRUTURAS DE USO TEMPORÁRIO, EXCETO ANDAIMES
8111700	SERVIÇOS COMBINADOS PARA APOIO A EDIFÍCIOS, EXCETO CONDOMÍNIOS PREDIAIS
8222999	SERVIÇOS DE ACABAMENTOS GRÁFICOS, EXCETO ENCADERNAÇÃO E PLASTIFICAÇÃO
8121400	LIMPEZA EM PRÉDIOS E EM DOMÍLIOS
8130300	ATIVIDADES PAISAGÍSTICAS
8230001	SERVIÇOS DE ORGANIZAÇÃO DE FEIRAS, CONGRESSOS, EXPOSIÇÕES E FESTAS
8299703	SERVIÇOS DE GRAVAÇÃO DE CARIMBOS, EXCETO CONFECÇÃO
9001901	PRODUÇÃO TEATRAL
9001992	PRODUÇÃO MUSICAL
161002	SERVIÇO DE PODA DE ÁRVORES PARA LAVOURAS
1340999	OUTROS SERVIÇOS DE ACABAMENTO EM FIOS, TECIDOS, ARTEFATOS TÊXTEIS E PEÇAS DO VESTUÁRIO
3314717	MANUTENÇÃO E REPARAÇÃO DE MÁQUINAS E EQUIPAMENTOS DE TERRAPLENAGEM, PAVIMENTAÇÃO E CONSTRUÇÃO, EXCETO TRATORES
3702900	ATIVIDADES RELACIONADAS A ESGOTO, EXCETO A GESTÃO DE REDES
3811400	COLETA DE RESÍDUOS NÃO-PERIGOSOS
3812200	COLETA DE RESÍDUOS PERIGOSOS
3821100	TRATAMENTO E DISPOSIÇÃO DE RESÍDUOS NÃO-PERIGOSOS
4120400	CONSTRUÇÃO DE EDIFÍCIOS

Situação Cadastral Vigente: HABILITADO COM RESTRIÇÃO

(Handwritten marks and signatures)

Data desta Situação Cadastral: 03/02/2021

OBRIGAÇÕES

NFe a partir de (CNAE's): 01/10/2010 - (1340599),

EDF a partir de:

CTE a partir de:

Observação: Os dados acima estão baseados em informações fornecidas pelo próprio contribuinte cadastrado. Não valem como certidão de sua efetiva existência de fato e de direito, não são oponíveis à Fazenda e nem excluem a responsabilidade tributária derivada de operações com ele ajustadas.

Data da Consulta: 03/04/2022

Número da Consulta:

Novas Consultas Imprimir



B
[Handwritten signature]
[Handwritten signature]
11



PREFEITURA DE PAÇO DO LUMIAR
SECRETARIA DE FINANÇAS



ALVARÁ DE LICENÇA PARA LOCALIZAÇÃO

Informações Cadastrais da Empresa

CMC / Nome Fantasia: 1877226 / COSTA AMBIENTAL
 Razão Social: T. A. N. COSTA - ME
 CPF / CNPJ: 28.403.062/0001-63
 Endereço: RUA TRES, 00012 QUADRA:04; LOTEAMENTO ARAGUAIA CEP: 65130000
 Observações: INSCR.MUNICIPAL: 3271952403 INSCR.ESTADUAL: null CONVERSÃO DE DADOS
 (nfe_lumiar.il_contribuintes_1)

CÓDIGO - CNAE - Atividade Principal

711969 - 8122-2/00 **IMUNIZACAO E CONTROLE DE PRAGAS URBANAS**

CÓDIGO - CNAE - Atividades Secundárias

713823 - 7119-7/01 **SERVIÇOS DE CARTOGRAFIA, TOPOGRAFIA E GEODÉSIA**
 712438 - 1822-9/99 **SERVIÇOS DE ACABAMENTOS GRÁFICOS, EXCETO ENCADERNAÇÃO E PLASTIFICAÇÃO**
 711916 - 5620-1/02 **SERVIÇOS DE ALIMENTACAO PARA EVENTOS E RECEPCOES - BUFE**
 712034 - 4211-1/01 **CONSTRUCAO DE RODOVIAS E FERROVIAS**
 712388 - 3314-7/17 **MANUTENCAO E REPARACAO DE MAQUINAS E EQUIPAMENTOS DE TERRAPLENAGEM, PAVIMENTACAO E CONSTRUCAO, EXCETO TRATORES**
 712225 - 4329-1/04 **MONTAGEM E INSTALACAO DE SISTEMAS E EQUIPAMENTOS DE ILUMINACAO E SINALIZACAO EM VIAS PUBLICAS, PORTOS E AEROPORTOS**
 711702 - 4322-3/02 **INSTALACAO DE SISTEMAS CENTRAIS DE AR**
 711655 - 7711-0/00 **LOCAÇÃO DE AUTOMÓVEIS SEM CONDUTOR**
 711794 - 7739-0/03 **ALUGUEL DE PALCOS, COBERTURAS E OUTRAS ESTRUTURAS DE USO TEMPORARIO, EXCETO ANDAIMES**
 712751 - 9001-9/01 **PRODUCAO TEATRAL**
 712148 - 7731-4/00 **ALUGUEL DE MAQUINAS E EQUIPAMENTOS AGRICOLAS SEM OPERADOR**
 711953 - 4330-4/02 **INSTALACAO DE PORTAS, JANELAS, TETOS, DIVISORIAS E ARMARIOS EMBUTIDOS DE QUALQUER MATERIAL**
 712759 - 9319-1/01 **PRODUCAO E PROMOCAO DE EVENTOS ESPORTIVOS**
 713548 - 8121-4/00 **LIMPEZA EM PREDIOS E EM DOMICILIOS**
 713786 - 8130-3/00 **ATIVIDADES PAISAGISTICAS**
 713295 - 0161-0/02 **SERVIÇO DE PODA DE ÁRVORES PARA LAVOURAS**
 711947 - 4399-1/05 **PERFURAÇÃO E CONSTRUÇÃO DE POÇOS DE ÁGUA**
 712398 - 4330-4/04 **SERVIÇOS DE PINTURA DE EDIFÍCIOS EM GERAL**
 713549 - 4520-0/05 **SERVIÇOS DE LAVAGEM, LUBRIFICAÇÃO E POLIMENTO DE VEÍCULOS**
AUTOMOTORES
 713965 - 3812-2/00 **COLETA DE RESÍDUOS PERIGOSOS**
 711918 - 8111-7/00 **SERVIÇOS COMBINADOS PARA APOIO A EDIFÍCIOS, EXCETO CONDOMÍNIOS**
PREDIAIS
 712871 - 4321-5/00 **INSTALACAO E MANUTENCAO ELETRICA**
 713703 - 7119-7/03 **SERVIÇOS DE DESENHO TÉCNICO RELACIONADOS A ARQUITETURA E ENGENHARIA**
 711897 - 7739-0/01 **ALUGUEL DE MAQUINAS E EQUIPAMENTOS PARA EXTRACAO DE MINERIOS E PETROLEO, SEM OPERADOR**
 711962 - 8121-4/00 **LIMPEZA EM PREDIOS E EM DOMICILIOS**
 712676 - 1340-5/99 **OUTROS SERVICOS DE ACABAMENTO EM FIOS, TECIDOS, ARTEFATOS TEXTEIS E PECAS DO VESTUARIO**
 711967 - 3821-1/00 **TRATAMENTO E DISPOSICAO DE RESIDUOS NAO-PERIGOSOS**
 713084 - 8111-7/00 **SERVIÇOS COMBINADOS PARA APOIO A EDIFÍCIOS, EXCETO CONDOMÍNIOS**
PREDIAIS
 712040 - 4213-8/00 **OBRAS DE URBANIZACAO - RUAS, PRACAS E CALCADAS**
 711804 - 8230-0/01 **SERVIÇOS DE ORGANIZACAO DE FEIRAS, CONGRESSOS, EXPOSICOES E FESTAS**
 711963 - 3702-8/00 **ATIVIDADES RELACIONADAS A ESGOTO, EXCETO A GESTAO DE REDES**
 712173 - 4924-8/00 **TRANSPORTE ESCOLAR**
 713743 - 7719-5/01 **LOCAÇÃO DE EMBARCAÇÕES SEM TRIPULAÇÃO, EXCETO PARA FINS RECREATIVOS**
 713667 - 7739-0/03 **ALUGUEL DE PALCOS, COBERTURAS E OUTRAS ESTRUTURAS DE USO TEMPORÁRIO, EXCETO ANDAIMES**
 711956 - 3811-4/00 **COLETA DE RESÍDUOS NAO-PERIGOSOS**
 711717 - 7732-2/01 **ALUGUEL DE MAQUINAS E EQUIPAMENTOS PARA CONSTRUCAO SEM OPERADOR, EXCETO ANDAIMES**
 15 - 9001-9/02 **PRODUÇÃO MUSICAL**

Data de Abertura
11/08/2017

Data de Emissão
26/01/2022

Vencimento
31/12/2022



NOTA:



ESTE ALVARÁ FOI EMITIDO ATRAVÉS DA INTERNET E DISPENSA A ASSINATURA DOS RESPONSÁVEIS

PREFEITURA DE PAÇO DO LUMIAR - ESTRADA DE RIBAMAR, CENTRO ADMINISTRATIVO, Nº 511 -

[Handwritten signatures and marks]



PREFEITURA DE PAÇO DO LUMIAR



PREFEITURA DE PAÇO DO LUMIAR

SEMFAZ - SECRETARIA MUNICIPAL DA FAZENDA

ESPELHO MOBILIÁRIO

NOME EMPRESARIAL: T. A. N. COSTA - ME				CNPJ/CPF: 28.401.062/0001-63	
NOME DO CADASTRO: 1877226		TIPO DO ESTABELECIMENTO: COSTA AMBIENTAL		LOGADOURO: RUA TRÊS	
QUADRA: 00012	M. COP: 02130900	BARRIO: LOTEAMENTO ARAQUAIA	ESTABELECIMENTO: QUADRA 04	MUNICÍPIO - UF: PAÇO DO LUMIAR - MA	NOME ENDEREÇO: Nº 0012
MÉTRICA: 11002917	CADASTRO: 1408/2020	NRG. ESTADUAL:	E. NRG.:	WEBSITE:	TELEFONE: (98) 8063-7825

CONTADOR: 1877226 - COSTA AMBIENTAL

ATIVIDADES DA EMPRESA

CODIGO	CAFE	DESCRIÇÃO DA ATIVIDADE
18	8961-8/02	PRODUÇÃO MUSICAL
711967	3821-1/05	TRATAMENTO E DISPOSIÇÃO DE RESÍDUOS NÃO-PERIGOSOS
713798	8136-3/00	ATIVIDADES PASSEIOÍSTICAS
713823	7119-7/01	SERVIÇOS DE CARTOGRAFIA, TOPOGRAFIA E GEODÉSIA
711858	3811-4/08	COLETA DE RESÍDUOS NÃO-PERIGOSOS
712040	4213-8/00	OBRAS DE URBANIZAÇÃO - RUAS, PRACAS E CALÇADAS
711953	4330-4/02	INSTALAÇÃO DE PORTAS, JANELAS, TETOS, DIVISÓRIAS E ARMÁRIOS EMBUTIDOS DE QUALQUER MATERIAL
712034	4211-1/01	CONSTRUÇÃO DE RODOVIAS E FERROVIAS
711887	7739-0/01	ALUGUEL DE MÁQUINAS E EQUIPAMENTOS PARA EXTRAÇÃO DE MINÉRIOS E PETRÓLEO, SEM OPERADOR
712143	7719-5/01	LOCAÇÃO DE EMBARCAÇÕES SEM TRIPULAÇÃO, EXCETO PARA FINS RECREATIVOS
711889	8122-3/00	IMUNIZAÇÃO E CONTROLE DE PRAGAS URBANAS <i>Ativ. Principal</i>
711847	4399-1/08	PERFURAÇÃO E CONSTRUÇÃO DE POÇOS DE ÁGUA
713649	4520-0/05	SERVIÇOS DE LAVAGEM, LUBRIFICAÇÃO E POLIMENTO DE VEÍCULOS AUTOMOTORES
711963	3793-8/99	ATIVIDADES RELACIONADAS A ESGOTO, EXCETO A GESTÃO DE REDES
712173	4924-8/00	TRANSPORTE ESCOLAR
712871	4321-8/90	INSTALAÇÃO E MANUTENÇÃO ELÉTRICA
711794	7729-0/02	ALUGUEL DE PALCOS, COBERTURAS E OUTRAS ESTRUTURAS DE USO TEMPORÁRIO, EXCETO ANDAIMES
711816	8829-1/82	SERVIÇOS DE ALIMENTAÇÃO PARA EVENTOS E RECEPÇÕES - BUFE
712709	8319-1/01	PRODUÇÃO E PROMOÇÃO DE EVENTOS ESPORTIVOS
711804	8238-0/01	SERVIÇOS DE ORGANIZAÇÃO DE FERIAS, CONGRESSOS, EXPOSIÇÕES E FESTAS
711655	7711-0/05	LOCAÇÃO DE AUTOMÓVEIS SEM CONDUTOR
712388	3314-7/17	MANUTENÇÃO E REPARAÇÃO DE MÁQUINAS E EQUIPAMENTOS DE TERRAPLENAGEM, PAVIMENTAÇÃO E CONSTRUÇÃO, EXCETO TRATORES
713548	8121-4/00	LIMPEZA EM PRÉDIOS E EM DOMÍLIOS
712791	9001-8/01	PRODUÇÃO TEATRAL
711982	8121-4/00	LIMPEZA EM PRÉDIOS E EM DOMÍLIOS
713607	7738-8/03	ALUGUEL DE PALCOS, COBERTURAS E OUTRAS ESTRUTURAS DE USO TEMPORÁRIO, EXCETO ANDAIMES
712436	1822-4/99	SERVIÇOS DE ACABAMENTOS GRÁFICOS, EXCETO ENCADERNAÇÃO E PLASTIFICAÇÃO
713004	8111-7/00	SERVIÇOS COMBINADOS PARA APOIO A EDIFÍCIOS, EXCETO CONDOMÍNIOS PREDIAIS
713985	3812-3/00	COLETA DE RESÍDUOS PERIGOSOS
712148	7731-4/00	ALUGUEL DE MÁQUINAS E EQUIPAMENTOS AGRÍCOLAS SEM OPERADOR
711818	8111-7/08	SERVIÇOS COMBINADOS PARA APOIO A EDIFÍCIOS, EXCETO CONDOMÍNIOS PREDIAIS
712703	7119-7/02	SERVIÇOS DE DESENHO TÉCNICO RELACIONADOS À ARQUITETURA E ENGENHARIA
711717	7732-2/01	ALUGUEL DE MÁQUINAS E EQUIPAMENTOS PARA CONSTRUÇÃO SEM OPERADOR, EXCETO ANDAIMES
711702	4322-3/02	INSTALAÇÃO DE SISTEMAS CENTRAIS DE AR
712876	1340-6/99	OUTROS SERVIÇOS DE ACABAMENTO EM FIOS, TECIDOS, ARTEFATOS TEXTIS E PEGAS DO VESTUÁRIO
712386	4338-4/04	SERVIÇOS DE PINTURA DE EDIFÍCIOS EM GERAL
712395	0161-6/02	SERVIÇO DE PODA DE ÁRVORES PARA LAVOURAS
712225	4329-1/04	MONTAGEM E INSTALAÇÃO DE SISTEMAS E EQUIPAMENTOS DE ILUMINAÇÃO E SINALIZAÇÃO EM VIAS PÚBLICAS, PORTOS E AEROPORTOS

OUTRAS INFORMAÇÕES

EMPRESA RAZÃO	NÃO
CATEGORIA	ISSQN
TIPO ALUGUÉ	LOCALIZAÇÃO
ALUGUÉ SANTIAGO	NÃO
TIPO DE ISS	VARIÁVEL
OPORTE SANTIAGO	NÃO
TAXA SANTIAGO	NÃO
TAXA IPTU	NÃO
TAXA POLÍCIA	NÃO
NATUREZA JURÍDICA	OUTRAS

SÓCIOS DA EMPRESA

1877226 COSTA AMBIENTAL

PREFEITURA DE PAÇO DO LUMIAR - ESTADO DE PERNAMBUCO - CENTRO ADMINISTRATIVO Nº 001



[Handwritten signatures and initials]



INSC. ESTADUAL: 12.683.133-5 ÚLTIMA ALTERAÇÃO: 03/02/2021
 RAZÃO SOCIAL: T A N COSTA

SITUAÇÃO FISCAL: IRREGULAR SERASA: N30
 MOTIVOS FISCAIS: 42 DEFERIMENTO NOVA EMPRESA

SITUAÇÃO CADASTRAL: SUSPENSO DE OFÍCIO
 MOTIVO CADASTRAL: -

DADOS GERAIS

CPF/CNPJ: 28.403.062/0001-53 INSC. CENTRALIZADORA: -
 RAZÃO SOCIAL: T A N COSTA TIPO PESSOA: JURÍDICA
 NIRE: 21102172959 CAPITAL SOCIAL: 380.000,00
 INÍCIO DE ATIVIDADES: 03/02/2021 UFRE: 46 - UFRE/SÃO LUÍS
 AGÊNCIA REGIONAL: 01 - AGÊNCIA DE SÃO LUÍS CAT. DO ESTABELECIMENTO: MATRIZ OU UNICO
 TIPO DE SOCIEDADE: EMPRESÁRIO
 REGIME DE PAG.: SIMPLES NACIONAL DATA OBRIG. EFD: -
 DATA OBRIG. NFE: 01/10/2010 ÁREA UTILIZADA: 29
 CORREIO ELETRÔNICO: BRALMEIDACONT@GMAIL.COM

ENDEREÇO DE ESTABELECIMENTO

CEP: 65130-000 NÚMERO: 12
 ENDEREÇO: RUA TRES
 COMPLEMENTO: QUADRA04 BAIRRO: LOTEAMENTO ARAGUAIA
 PONTO DE REFERENC.: - ESTADO: MA
 CIDADE: PACO DO LUMIAR FAX: -
 TELEFONE: (98)8882-60020
 CEP CAIXA POSTAL: -

ENDEREÇO FISCAL

CEP: - NÚMERO: 12
 ENDEREÇO: RUA TRES
 COMPLEMENTO: QUADRA04 BAIRRO: LOTEAMENTO ARAGUAIA
 PONTO DE REFERENC.: - ESTADO: MA
 CIDADE: PACO DO LUMIAR FAX: -
 TELEFONE: (98)8882-60020
 CEP CAIXA POSTAL: 00000-000

CNAE - ATIVIDADES ECONÔMICAS

ORDEN	CÓDIGO	DESCRIÇÃO
1	8122200	IMUNIZAÇÃO E CONTROLE DE PRAGAS URBANAS
2	8319101	PRODUÇÃO E PROMOÇÃO DE EVENTOS ESPORTIVOS
3	1822999	SERVIÇOS DE ACABAMENTOS GRÁFICOS, EXCETO ENCADERNAÇÃO E PLASTIFICAÇÃO
4	3314717	MANUTENÇÃO E REPARAÇÃO DE MÁQUINAS E EQUIPAMENTOS DE TERRAPLENAGEM, PAVIMENTAÇÃO E
5	3702900	ATIVIDADES RELACIONADAS A ESGOTO, EXCETO A GESTÃO DE REDES
6	3811400	COLETA DE RESÍDUOS NÃO-PERIGOSOS
7	3812200	COLETA DE RESÍDUOS PERIGOSOS
8	3821100	TRATAMENTO E DISPOSIÇÃO DE RESÍDUOS NÃO-PERIGOSOS
9	4120400	CONSTRUÇÃO DE EDIFÍCIOS
10	4211101	CONSTRUÇÃO DE RODOVIAS E FERROVIAS
11	4213800	OBRAS DE URBANIZAÇÃO - RUAS, PRAÇAS E CALÇADAS
12	4321500	INSTALAÇÃO E MANUTENÇÃO ELÉTRICA
13	4322302	INSTALAÇÃO E MANUTENÇÃO DE SISTEMAS CENTRAIS DE AR CONDICIONADO, DE VENTILAÇÃO E REFRIGERAÇÃO
14	4329104	MONTAGEM E INSTALAÇÃO DE SISTEMAS E EQUIPAMENTOS DE ILUMINAÇÃO E SINALIZAÇÃO EM VIAS PÚBLICAS.
15	4330402	INSTALAÇÃO DE PORTAS, JANELAS, TETOS, DIVISÓRIAS E ARMÁRIOS EMBUTIDOS DE QUALQUER MATERIAL
16	4330404	SERVIÇOS DE PINTURA DE EDIFÍCIOS EM GERAL
17	4399105	PERFURAÇÃO E CONSTRUÇÃO DE POÇOS DE ÁGUA
18	4620005	SERVIÇOS DE LAVAGEM, LUBRIFICAÇÃO E POLIMENTO DE VEÍCULOS AUTOMOTORES
19	4924800	TRANSPORTE ESCOLAR
20	5620102	SERVIÇOS DE ALIMENTAÇÃO PARA EVENTOS E RECEPÇÕES - BUFÊ
21	7119701	SERVIÇOS DE CARTOGRAFIA, TOPOGRAFIA E GEODÉSIA
22	7119703	SERVIÇOS DE DESENHO TÉCNICO RELACIONADOS À ARQUITETURA E ENGENHARIA
23	7711000	LOCAÇÃO DE AUTOMÓVEIS SEM CONDUTOR
24	7719501	LOCAÇÃO DE EMBARCAÇÕES SEM TRIPULAÇÃO, EXCETO PARA FINS RECREATIVOS
25	7731400	ALUGUEL DE MÁQUINAS E EQUIPAMENTOS AGRÍCOLAS SEM OPERADOR
26	7732201	ALUGUEL DE MÁQUINAS E EQUIPAMENTOS PARA CONSTRUÇÃO SEM OPERADOR, EXCETO ANDAIMES

CNAE - ATIVIDADES ECONÔMICAS

ORDEN	CÓDIGO	DESCRIÇÃO
27	7739001	ALUGUEL DE MÁQUINAS E EQUIPAMENTOS PARA EXTRAÇÃO DE MINÉRIOS E PETRÓLEO, SEM OPERADOR
28	7739003	ALUGUEL DE PALCOS, COBERTURAS E OUTRAS ESTRUTURAS DE USO TEMPORÁRIO, EXCETO QUADRA
29	8111700	SERVIÇOS COMBINADOS PARA APOIO A EDIFÍCIOS, EXCETO CONDOMÍNIOS PREDIAIS
30	8121400	LIMPEZA EM PRÉDIOS E EM DOMÍLIOS
31	8130300	ATIVIDADES PAISAGÍSTICAS
32	8230001	SERVIÇOS DE ORGANIZAÇÃO DE FEIRAS, CONGRESSOS, EXPOSIÇÕES E FESTAS
33	8299703	SERVIÇOS DE GRAVAÇÃO DE CARIMBOS, EXCETO CONFECÇÃO
34	9001901	PRODUÇÃO TEATRAL
35	9001902	PRODUÇÃO MUSICAL
36	0161002	SERVIÇO DE PODA DE ÁRVORES PARA LAVOURAS
37	1340599	OUTROS SERVIÇOS DE ACABAMENTO EM FIOS, TECIDOS, ARTEFATOS TÊXTEIS E PEÇAS DO VESTUÁRIO



REPRESENTANTES LEGAIS

CNN/CPF	NOMERAZÃO SOCIAL	TIPO DE RELAÇÃO
61664592385	TAYLLON AUGUSTO NEVES COSTA	801 - EMPRESARIO

AÇÕES JUDICIAIS

TIPO	DATA INCLUSÃO	DATA REVOGAÇÃO	DOC. CONCESSÃO	EFBITO
------	---------------	----------------	----------------	--------

Não existem Ações Judiciais para essa inscrição estadual.

OBRIGATORIEDADE / CREDENCIAMENTO

TIPO	DATA INÍCIO	DATA FIM	SITUAÇÃO
ICMS	03/02/2021	-	Ativo
NF-e	01/10/2010	-	Ativo

INCENTIVOS / REGIMES ESPECIAIS

TIPO	DATA INÍCIO	DATA FIM	SITUAÇÃO
------	-------------	----------	----------

Não existem Incentivos/Regimes Especiais para essa inscrição

Handwritten signatures and initials in blue ink, including a large stylized signature and several initials.

Voltar

Imprimir



Certificado de Regularidade do FGTS - CRF

Inscrição: 28.403.062/0001-63

Razão Social: T A N COSTA

Endereço: RUA TRES 12 QD 04 / LOTEAMENTO ARAGUAIA / PACO DO LUMIAR / MA / 65130-000

A Caixa Econômica Federal, no uso da atribuição que lhe confere o Art. 7, da Lei 8.036, de 11 de maio de 1990, certifica que, nesta data, a empresa acima identificada encontra-se em situação regular perante o Fundo de Garantia do Tempo de Serviço - FGTS.

O presente Certificado não servirá de prova contra cobrança de quaisquer débitos referentes a contribuições e/ou encargos devidos, decorrentes das obrigações com o FGTS.

Validade: 23/03/2022 a 21/04/2022

Certificação Número: 2022032301493057749999

Informação obtida em 10/04/2022 18:39:13

A utilização deste Certificado para os fins previstos em Lei esta condicionada a verificação de autenticidade no site da Caixa:
www.caixa.gov.br



PREFEITURA DE PAÇO DO LUMIAR
SEMFAZ - SECRETARIA MUNICIPAL DA FAZENDA

PARA VALIDAÇÃO DESTA DOCUMENTO ACESSAR O SITE
PREFEITURAMODERNA.COM.BR (MÚLTIPLA) E INFORMAR O MUNICÍPIO



CERTIDÃO NEGATIVA	Nº: 0012201
--------------------------	--------------------

Informações do Contribuinte			
CÓDIGO 1895868	NOME DO CONTRIBUINTE T. A. N. COSTA - ME	CPF / CNPJ 28.403.062/0001-63	
ENDEREÇO RUA RUA 03	NÚMERO 12	COMPLEMENTO QD 04	BARRIO VILA SAO JOSE
HOMERO CEP 65130000	MUNICÍPIO - UF PAÇO DO LUMIAR - MA	ATTO - SALA	NOME EDIFÍCIO

Informações do Requerente		
Nº DE DOCUMENTO 00505216329	NOME DO REQUERENTE ana lidia evangelista neves	FINALIDADE
OBSERVAÇÕES		

Data de Emissão: 30/01/2022 Hora de Emissão: 17:01:53	Validade: 30/04/2022
--	-----------------------------

<p>A prefeitura do Município de Paço do Lumiar - MA, por intermédio do departamento de arrecadação, CERTIFICA que o contribuinte acima qualificado, encontra-se em situação regular perante a FAZENDA PÚBLICA MUNICIPAL não constatando débitos referentes a Tributos Municipais, inscritos ou não em Dívida Ativa até a presente data, com validade da presente certidão em (90) dias, Conforme Código Tributário Municipal, fica ressalvado o direito de a Fazenda Pública Municipal inscrever e cobrar eventuais débitos que vierem a ser apurados, mesmo referente a período anterior a emissão da presente certidão.</p> <p>NADA MAIS havendo, o referido é verdade do que dou fé.</p> <p>A respectiva Certidão de Débitos poderá ser VALIDADA no site http://www.prefeituramoderna.com.br</p> <p>Escolha o município- IPTU- Documentos Emitidos - Validação da Certidão</p> <p>Já nas certidões de empresas:</p> <p>A respectiva Certidão de Débitos poderá ser VALIDADA no site http://www.prefeituramoderna.com.br</p> <p>Escolha o município- ISS - Suporte - Validação de Certidão.</p> <p>Paço do Lumiar (MA), 30 de Janeiro de 2022</p>	
--	--



PODER JUDICIÁRIO
JUSTIÇA DO TRABALHO



CERTIDÃO NEGATIVA DE DÉBITOS TRABALHISTAS

Nome: T. A. N. COSTA (MATRIZ E FILIAIS)

CNPJ: 28.403.062/0001-63

Certidão nº: 9555553/2022

Expedição: 24/03/2022, às 16:51:51

Validade: 20/09/2022 - 180 (cento e oitenta) dias, contados da data de sua expedição.

Certifica-se que **T. A. N. COSTA (MATRIZ E FILIAIS)**, inscrito(a) no CNPJ sob o nº **28.403.062/0001-63**, **NÃO CONSTA** como inadimplente no Banco Nacional de Devedores Trabalhistas.

Certidão emitida com base nos arts. 642-A e 883-A da Consolidação das Leis do Trabalho, acrescentados pelas Leis ns.º 12.440/2011 e 13.467/2017, e no Ato 01/2022 da CGJT, de 21 de janeiro de 2022. Os dados constantes desta Certidão são de responsabilidade dos Tribunais do Trabalho.

No caso de pessoa jurídica, a Certidão atesta a empresa em relação a todos os seus estabelecimentos, agências ou filiais.

A aceitação desta certidão condiciona-se à verificação de sua autenticidade no portal do Tribunal Superior do Trabalho na Internet (<http://www.tst.jus.br>).

Certidão emitida gratuitamente.

INFORMAÇÃO IMPORTANTE

Do Banco Nacional de Devedores Trabalhistas constam os dados necessários à identificação das pessoas naturais e jurídicas inadimplentes perante a Justiça do Trabalho quanto às obrigações estabelecidas em sentença condenatória transitada em julgado ou em acordos judiciais trabalhistas, inclusive no concernente aos recolhimentos previdenciários, a honorários, a custas, a emolumentos ou a recolhimentos determinados em lei; ou decorrentes de execução de acordos firmados perante o Ministério Público do Trabalho, Comissão de Conciliação Prévia ou demais títulos que, por disposição legal, contiver força executiva.



MINISTÉRIO DA FAZENDA
Secretaria da Receita Federal do Brasil
Procuradoria-Geral da Fazenda Nacional



**CERTIDÃO POSITIVA COM EFEITOS DE NEGATIVA DE DÉBITOS RELATIVOS AOS TRIBUTOS
FEDERAIS E À DÍVIDA ATIVA DA UNIÃO**

Nome: T. A. N. COSTA
CNPJ: 28.403.062/0001-63

Ressalvado o direito de a Fazenda Nacional cobrar e inscrever quaisquer dívidas de responsabilidade do sujeito passivo acima identificado que vierem a ser apuradas, é certificado que:

1. constam débitos administrados pela Secretaria da Receita Federal do Brasil (RFB) com exigibilidade suspensa nos termos do art. 151 da Lei nº 5.172, de 25 de outubro de 1966 - Código Tributário Nacional (CTN), ou objeto de decisão judicial que determina sua desconsideração para fins de certificação da regularidade fiscal, ou ainda não vencidos; e
2. não constam inscrições em Dívida Ativa da União (DAU) na Procuradoria-Geral da Fazenda Nacional (PGFN).

Conforme disposto nos arts. 205 e 206 do CTN, este documento tem os mesmos efeitos da certidão negativa.

Esta certidão é válida para o estabelecimento matriz e suas filiais e, no caso de ente federativo, para todos os órgãos e fundos públicos da administração direta a ele vinculados. Refere-se à situação do sujeito passivo no âmbito da RFB e da PGFN e abrange inclusive as contribuições sociais previstas nas alíneas 'a' a 'd' do parágrafo único do art. 11 da Lei nº 8.212, de 24 de julho de 1991.

A aceitação desta certidão está condicionada à verificação de sua autenticidade na Internet, nos endereços <<http://rfb.gov.br>> ou <<http://www.pgfn.gov.br>>.

Certidão emitida gratuitamente com base na Portaria Conjunta RFB/PGFN nº 1.751, de 2/10/2014.
Emitida às 19:05:25 do dia 22/10/2021 <hora e data de Brasília>.
Válida até 20/04/2022.

Código de controle da certidão: **BF1F.ABF8.EDE5.E04A**
Qualquer rasura ou emenda invalidará este documento.



GOVERNO DO ESTADO DO MARANHÃO
SECRETARIA DE ESTADO DA FAZENDA



CERTIDÃO NEGATIVA DE DÉBITO

Nº Certidão: 014360/22

Data da

04/02/2022 14:36:01

Inscrição Estadual: 126831335

CPF/CNPJ: 28403062000163

Razão Social: T A N COSTA

Endereço: RUA TRES, 12 QUADRA04 CEP: 65130000 - LOTEAMENTO ARAGUAIA

Telefone: (98)888260020

Município: PACO DO LUMIAR

UF: MA

Certificamos que, após a realização das consultas procedidas no sistema desta Secretaria, substanciado pelos artigos 240 a 242, da lei nº 7.799, de 19/12/2002 e disposto no artigo 205 da lei nº 5.172, de 25 de outubro de 1966 (Código Tributário Nacional), não constam débitos relativos aos tributos estaduais, administrados por esta Secretaria, em nome do sujeito passivo acima identificado. Ressalvado, todavia, à Fazenda Pública Estadual o direito da cobrança de dívidas que venham a ser apuradas e não alcançadas pela decadência.

Validade da Certidão: 120 (cento e vinte) dias: 04/06/2022.

A autenticidade desta certidão deverá ser confirmada no endereço:

<http://portal.sefaz.ma.gov.br/>, clicando no item "Certidões" e em seguida em "Validação de Certidão Negativa de Débito".

CERTIDÃO EMITIDA GRATUITAMENTE.

Data Impressão: 04/02/2022 17:29:11



**GOVERNO DO ESTADO DO MARANHÃO
SECRETARIA DE ESTADO DA FAZENDA**



CERTIDÃO NEGATIVA DE DÍVIDA ATIVA

Nº Certidão: 008081/22

Data da

03/02/2022 16:21:54

Inscrição Estadual: 126831335

CPF/CNPJ: 28403062000163

Razão Social: T A N COSTA

Endereço: RUA TRES, 12 QUADRA04 CEP: 65130000 - LOTEAMENTO ARAGUAIA

Telefone: (98)888260020

Município: PACO DO LUMIAR

UF: MA

Certificamos que, após a realização das consultas procedidas no sistema desta Secretaria e na forma do disposto do artigo 156, da lei nº 2.231, de 29/12/1962, substanciado pelos artigos 240 a 242 da lei nº 7.799, de 19/12/2002, bem como prescreve o artigo 205 da lei nº 5.172, de 25 de outubro de 1966 (Código Tributário Nacional) não constam débitos inscritos na Dívida Ativa, em nome do sujeito passivo acima identificado.

Validade da Certidão: 120 (cento e vinte) dias: 03/06/2022.

A autenticidade desta certidão deverá ser confirmada no endereço:

<http://portal.sefaz.ma.gov.br/>, clicando no item "Certidões" e em seguida em "Validação de Certidão Negativa de Dívida Ativa".

CERTIDÃO EMITIDA GRATUITAMENTE.

23

Data Impressão: 04/02/2022 17:30:45



SIMPLES
NACIONAL

Simplex
Serviços



Simeis
Serviços



Início Voltar Ar

Consulta: 26/10/2021 11:30:21

Verificação do Contribuinte - CNPJ Matriz

J. 28.403.062/0001-03

do pelo Simples Nacional, ou seja, SIMEI, através do formulário de inscrição emitido pela empresa.

Empresarial: T. A. N. COSTA

Situação Atual

optante pelo Simples Nacional: **Optante pelo Simples Nacional desde 11/05/2017**
optante no SIMEI: **NÃO enquadrado no SIMEI**

As informações

Períodos Anteriores

optante pelo Simples Nacional em Períodos Anteriores: **Não Existem**

optante no SIMEI em Períodos Anteriores: **Não Existem**

Períodos Futuros (Simples Nacional)

Existem

Períodos Futuros (SIMEI)

Existem

Gerar PDF

[Handwritten signatures and initials in blue ink]



PODER JUDICIÁRIO
JUSTIÇA FEDERAL
TRIBUNAL REGIONAL FEDERAL DA 1ª REGIÃO
CERTIDÃO JUDICIAL CÍVEL



18898526/2022

CERTIFICAMOS, na forma da lei, que, consultando os sistemas processuais abaixo indicados, **NÃO CONSTAM**, até a presente data e hora, **PROCESSOS** de classes **CÍVEIS** em tramitação contra:

T. A. N. COSTA

OU

CNPJ: 28.403.062/0001-63

Certidão emitida em: 03/04/2022, às 19:54:24 (data e hora de Brasília)

Observações:

- A autenticidade desta certidão poderá ser verificada, no prazo de 90 (noventa) dias, por qualquer interessado no site do TRF1, endereço <https://sistemas.trf1.jus.br/certidao>, por meio do código de validação abaixo;
- A pesquisa realizada com base no CPF informado abrange processos em que o titular ou seu eventual espólio figure como parte;
- Nos casos do § 1º do art. 4º da Resolução n. 680/2020 (CPF não informado), o nome indicado para a consulta será de responsabilidade do solicitante da certidão, devendo a titularidade ser conferida pelo interessado e destinatário;
- Certidão expedida gratuitamente e nos termos da Resolução CNJ n. 121/2010 e da Resolução CJF n. 680/2020;

Certidão: 18898526

Código de Validação: AD74 58C4 95DE 6B3D 2C20 532A C4A4 E0A6

Data da Atualização: 03/04/2022, às 01:20:13



Certidão válida para o(s) seguinte(s) órgão(s): SEÇÃO JUDICIÁRIA DO ESTADO DO MARANHÃO.

03/04/2022

25



Certidão de Acervo Técnico - CAT
Resolução N° 1025 de 30 de Outubro de 2009
Resolução N° 218 de 29 de Junho de 1973

CREA-MA

CAT COM REGISTRO DE ATESTADO

842469/2021

Atividade com Registro de Atestado



Conselho Regional de Engenharia e Agronomia do Estado do Maranhão

CERTIFICAMOS, em cumprimento ao disposto na Resolução nº 1.025, de 30 de outubro de 2009, do Confea, que consta dos assentamentos deste Conselho Regional de Engenharia e Agronomia do Estado do Maranhão - Crea-MA, o Acervo Técnico do profissional **JOSENILDO SALDANHA NOGUEIRA** referente à(s) Anotação(ões) de Responsabilidade Técnica - ART abaixo discriminada(s):

Profissional: **JOSENILDO SALDANHA NOGUEIRA**
Registro: **1105244040MA** RNP: **1105244040**
Título profissional: **ENGENHEIRO CIVIL**

Número da ART: **MA20180223026** Tipo de ART: **OBRA / SERVIÇO** Registrada em: **06/12/2018** Baixada em: **13/03/2021**
Forma de registro: **SUBSTITUIÇÃO** Participação técnica: **INDIVIDUAL**
Empresa contratada: **R. V. N. SERVICOS E COMERCIO LTDA ME**

Contratante: **PREFEITURA MUNICIPAL DE OLINDA NOVA DO MARANHÃO** CPF/CNPJ: **01.612.628/0001-55**
Endereço do contratante: **AVENIDA VITORINO FREIRE** Nº: **SN**
Complemento: Bairro: **CENTRO**
Cidade: **OLINDA NOVA DO MARANHÃO** UF: **MA** CEP: **65223000**
Contrato: **26** Celebrado em: **01/11/2018**
Valor do contrato: **R\$ 940.271,51** Tipo de contratante: **Pessoa Jurídica de Direito Público**
Atividade institucional: **Outros**
Endereço da obra/serviço: **AVENIDA Vitorino Freire** Nº: **SN**
Complemento: Bairro: **Centro**
Cidade: **OLINDA NOVA DO MARANHÃO** UF: **MA** CEP: **65223000**
Data de início: **01/12/2018** Conclusão efetiva: **30/11/2019**
Finalidade: **Outro**
Proprietário: **PREFEITURA MUNICIPAL DE OLINDA NOVA DO MARANHÃO** CPF/CNPJ: **01.612.628/0001-55**

Atividade Técnica: **7 - EXECUÇÃO #A0110 - EDIFICIOS DE ALVENARIA P/ FINS DIVERSOS 58 - MANUTENCAO 3421,58 metro quadrado; 7 - EXECUÇÃO #A0435 - INSTALACOES HIDRAULICAS 20 - EXECUCAO E PROJETO 24,00 Pontos; 7 - EXECUÇÃO #A0436 - INSTALACOES SANITARIAS 20 - EXECUCAO E PROJETO 5,00 Pontos; 7 - EXECUÇÃO #A0508 - PAVIMENTACAO ASFALTICA 26 - RESTAURACAO 1600,00 metro quadrado; 7 - EXECUÇÃO #A0508 - PAVIMENTACAO DE LAJOTAS 53 - EXECUCAO 1923,39 metro quadrado; 7 - EXECUÇÃO #A0599 - SERVICOS AFINS E CORRELATOS EM OBRAS EM TERRAPLENAGEM 53 - EXECUCAO 334800,00 metro quadrado; 7 - EXECUÇÃO #B1108 - INSTALACAO ELETRICA EM B.TENSAO P/ FINS RESID/COMERC. 20 - EXECUCAO E PROJETO 32,00 Pontos;**

Observações

Reforma e Manutenção de prédios públicos : Demolições; Construção de Alvenarias, Forros, Pinturas, colocação de esquadrias, Pisos e reforma em telhados; Reparos e execução em instalações Hidrosanitárias e Elétricas; Reconformação geométrica de vias; Recuperação de revestimento primário de vias; Pavimentação em bloquete com meio fio e sarjetas; Recuperação (tapa-buraco) de pavimento asfáltico.

Informações Complementares

CERTIFICAMOS, finalmente, que se encontra vinculado à presente Certidão de Acervo Técnico - CAT, o atestado contendo 10 folha(s), expedido pelo contratante da obra/serviço, a quem cabe a responsabilidade pela veracidade e exatidão das informações nele constantes.

Certidão de Acervo Técnico nº 842469/2021
18/03/2021, 11:50
3x30y

A Certidão de Acervo Técnico (CAT) à qual o atestado está vinculado constitui prova da capacidade técnico-profissional da pessoa jurídica somente se o responsável técnico indicado estiver ou venha a ser integrado ao seu quadro técnico por meio de declaração entregue no momento da habilitação ou da entrega das propostas.

Certificamos que se encontra vinculado à presente CAT o atestado apresentado em cumprimento à Lei nº 8.556/93, expedido pela pessoa jurídica contratante, a quem cabe a responsabilidade pela veracidade e exatidão das informações nele constantes. É de responsabilidade deste Conselho a verificação da atividade profissional em conformidade com a Lei nº 5.194/66 e Resoluções do Conselho Federal de Engenharia e Agronomia - CONFEA.

Este certidão perderá a validade, caso ocorra qualquer alteração posterior dos elementos cadastrais nela contidos.

Fica(m) Excluído(s), no entanto, o(s) serviço(s) cujas atribuições não competem ao(s) profissional(is) em questão.

A autenticidade desta Certidão pode ser verificada em: <https://crea-ma.sitac.com.br/publico/>, com a chave: 3x30y

Conselho Regional de Engenharia e Agronomia do Estado do Maranhão

Av. dos Holandeses, Quadra 35, Lote 8, Calhau, São Luís/MA

Tel: + 55 (98) 2106-8300 Fax: + 55 (98) 2106-8300 E-mail: teleconexao@creama.org.br

CREA-MA

Conselho Regional de Engenharia e Agronomia do Estado do Maranhão



ESTADO DO MARANHÃO
PREFEITURA MUNICIPAL DE OLINDA NOVA DO MARANHÃO



ATESTADO DE CAPACIDADE TÉCNICA

Atestamos para devidos fins que a empresa R.V.N SERVIÇOS E COMÉRCIO LTDA ME registrada sob o CNPJ: 21.061.743/0001-41, e com registro no CREA de nº0005376165 MA, firma estabelecida na RUA TRES , 13, QUADRA 04, no município de Poço do Lumiar - MA, neste ato representado pelo seu administrador Tayllon Augusto Neves Costa, brasileiro, solteiro, empresário, portador da cédula de identidade nº 050730612013-2 SSP-MA, inscrito sob a CPF nº 611.305.973-18, residente na Rua Três, Quadra 4, Nº 12, Loteamento Araguaia, com CEP 65.130-000, no município de Poço do Lumiar, no estado do Maranhão, EXECUTOU os serviços referente a demolições e retiradas, paredes e painéis, revestimento, pavimentação, esquadrias e vidros, pintura, instalação hidrossanitária, instalação elétrica na Avenida Vitorino Freire, bairro Centro, de Olinda Nova do Maranhão - MA, sob o acompanhamento do Engenheiro Civil, Josenildo Saldanha Nogueira, CREA - MA 1105244040.

Objetivo do contrato: serviços referentes demolições e retiradas, paredes e painéis, revestimento, pavimentação, esquadrias e vidros, pintura, instalação hidrossanitária, instalação elétrica.

Local de realização dos serviços: Avenida Vitorino Freire, Bairro Centro, Olinda Nova do Maranhão.

Período de realização: de 01/12/2018 a 30/11/2019

Finalizado em: 20/07/2019

Responsável técnico: Josenildo Saldanha Nogueira, Engenheiro Civil - CREA - MA 1105244040.

ART correspondente no serviço: MA20180223026

Fiscal do Serviço: Alcebiades Adalto de Souza, Engenheiro Civil - CREA/MA nº 1101310529.

ART de fiscalização / laudo: MA20210405581.

Descrição dos serviços: serviços referentes demolições e retiradas, paredes e painéis, revestimento, pavimentação, esquadrias e vidros, pintura, instalação hidrossanitária, instalação elétrica.

Olinda Nova do Maranhão - MA 16 de Março 2021.

Ronnie Von Pereira Gonçalves
SECRETÁRIO DE ADMINISTRAÇÃO E PLANEJAMENTO
RONNIE VON PEREIRA GONÇALVES
CPF: 827.134.853-00

Alcebiades Adalto de Souza
ALCEBIADES ADALTO DE SOUZA
ENGENHEIRO CIVIL
FISCAL DO SERVIÇO
CREA/MA Nº 1101310529

Alcebiades Adalto de Souza
Eng Civil - Eng Sag do Trânsito - Caixa Postal
Eduardo Almeida - 650 300 - Anápolis - Povo
- CREA Maranhão Nº 110131052-0
CPF Nº 582 055 503-51

Este documento encontra-se registrado no Conselho Regional de Engenharia e Agronomia do Estado do Maranhão, vinculado à Certidão nº 842469/2021, em 18/03/2021 emitida



Certidão nº 842469/2021
08/02/2022, 11:49
Chave de Impressão: 3e30y
O documento neste ato registrado foi emitido em 18/03/2021 e contém 9 folhas

Digitalizada com CamScanner



ESTADO DO MARANHÃO
PREFEITURA MUNICIPAL DE OLINDA NOVA DO MARANHÃO



A Prefeitura Municipal de Olinda Nova do Maranhão, Pessoa Jurídica de Direitos Públicos, inscrita no CNPJ nº: 01.612.629/001-55, declara para os devidos fins e a quem interessar que a empresa R.V.N SERVIÇOS E COMÉRCIO LTDA ME inscrita no CNPJ Nº: 21.061.743/0001-41, está prestando serviços de Reforma e Manutenção Típica de Prédios, instalações e pavimentos da infraestrutura deste município conforme contrato PREGÃO RESENCIAL N.º 33/2018/PMON/MA.

PLANILHA ORÇAMENTARIA

Item	Discriminação	Und	Qtd	Valor R\$	Vlr. Total R\$
1	SERVIÇOS PRELIMINARES				R\$ 272,50
1.1	Taxa do CREA – ART de obras acima de 15.000,00	UN	1	R\$ 272,50	R\$ 272,50
2	DEMOLIÇÕES E RETIRADAS				R\$ 12.000,05
2.1	Raspagem de pintura PVA	M²	600,00	R\$ 4,34	R\$ 2.604,00
2.2	Raspagem de pintura latex acrílica	M²	600,00	R\$ 4,34	R\$ 2.604,00
2.3	Demolição de forro de gesso	M²	120,00	R\$ 2,70	R\$ 324,00
2.4	Retirada de forro em régua de PVC, inclusive retirada de perfis	M²	100,00	R\$ 2,70	R\$ 270,00
2.5	Demolição de concreto simples	M³	6,30	R\$ 167,15	R\$ 1.053,05
2.6	Demolição de piso de alta resistência	M²	60,00	R\$ 13,66	R\$ 819,60
2.7	Demolição da camada de assentamento/contrapiso com uso de ponteiro. Espessura até 4 cm	M²	60,00	R\$ 12,41	R\$ 744,60
2.8	Demolição de Alvenaria de tijolos furados sem reaproveitamento	M³	120,00	R\$ 29,84	R\$ 3.580,80
3	PAREDES E PAINÉIS				R\$ 9.135,00
3.1	Abertura/fechamento rasgo alvenaria para tubos, fechamento com argamassa traço 1:4 (cimento e areia)	M	80,00	R\$ 6,29	R\$ 503,20
3.2	Alvenaria em tijolo cerâmico furado 10x15x20cm 1/2 vez, assentado em argamassa traço 1:4 (cimento e areia)	M³	80,00	R\$ 23,01	R\$ 1.840,80

2

Este documento encontra-se registrado no Conselho Regional de Engenharia e Agronomia do Estado do Maranhão, vinculado à Certidão nº 842469/2021, 18/03/2021 em



Certidão nº 842469/2021
06/02/2022, 11:49
Chave de Impressão: 3cd0y
O documento neste ato registrado foi emitido em 18/03/2021 e contém 8 folhas

Digitalizado com CamScanner



ESTADO DO MARANHÃO
PREFEITURA MUNICIPAL DE OLINDA NOVA DO MARANHÃO



3.3	Cubo de concreto (elemento vazado), 7x50x50cm, assentado com argamassa traço 1:3 (cimento e areia)	M³	12,00	R\$ 98,66	R\$ 1.183,92
3.4	Alvenaria de Blocos de concreto estrutural 14x19x19cm, assentado com argamassa traço 1:0,35:1 (cimento, cal e areia)	M³	12,00	R\$ 63,13	R\$ 757,56
3.5	Divisória em granito branco polido, esp. 3cm, assentado com argamassa traço 1:4, arremate em cimento branco, exclusive ferragens	M²	8,00	R\$ 606,19	R\$ 4.849,52
4	REVESTIMENTO				R\$ 23.101,82
4.1	Fôrro PVC em placas com largura de 10 cm, espessura 8 mm, comp. de 6,0 m, liso, (inclusive colocação, exclusive estrutura de suporte)	M²	100,00	R\$ 34,71	R\$ 3.471,00
4.2	Cantoneira de alumínio 2"x2", para proteção de quina de parede	M	32,00	R\$ 30,58	R\$ 978,56
4.3	Cerâmica esmaltada em paredes 1A PEI-4, 20x20cm, padrão médio fixada com argamassa colante rejuntamento com cimento branco.	M²	146,00	R\$ 43,78	R\$ 6.391,88
4.4	Emboço traço 1:4 (cimento e areia), espessura 2,0cm, preparo manual	M²	146,00	R\$ 21,69	R\$ 3.166,74
4.5	Chapisco em paredes traço 1:4 (cimento e areia), espessura 0,5cm, preparo manual	M²	362,00	R\$ 3,14	R\$ 1.136,68
4.6	Fôrro de gesso em placas 60x60cm, espessura 1,2 cm, inclusive fixação com arame	M²	120,00	R\$ 34,43	R\$ 4.131,60
4.7	Reboco para paredes internas, argamassa traço 1:4 (cimento e areia fina peneirada), preparo manual	M²	216,00	R\$ 17,71	R\$ 3.825,36
5	PAVIMENTAÇÃO				R\$ 24.285,98
5.1	Piso em concreto desempenado 7 cm, incluso juntas de dilatação e lastro impermeabilizado	M²	6,30	R\$ 27,66	R\$ 174,26
5.2	Piso industrial alta resistência, espessura 12mm, incluso juntas de dilatação plásticas e polimento mecanizado	M²	200,00	R\$ 48,10	R\$ 9.620,00
5.3	Piso em concreto estrutural 20mpa, preparo mecânico, com armação em tela soldada	M²	45,00	R\$ 58,65	R\$ 2.639,25
5.4	Rodapé em argamassa com agregado de alta resistência, altura 10 cm	M	23,00	R\$ 15,65	R\$ 359,95
5.5	Piso em cerâmica esmaltada 1A PEI-V padrão médio assentado com argamassa de cimento e areia, preparo manual, rejunte com cimento branco.	M²	156,00	R\$ 64,83	R\$ 10.113,48
5.6	Soleira de granito largura 15cm, espessura 3cm assentada com argamassa colante.	M	16,00	R\$ 81,19	R\$ 1.299,04
6	ESQUADRIAS E VIDROS				R\$ 20.710,00
6.1	Vidro liso comum transparente espessura 4mm	M²	18,00	R\$ 109,35	R\$ 1.968,30
6.2	Janela de alumínio tipo correr	M²	4,80	R\$ 346,45	R\$ 1.662,96
6.3	Porta de madeira compensada lisa 0,60x2,10m inclusive aduela 2A, alizar 2A e dobradiça	UN	8,00	R\$ 306,56	R\$ 2.452,48
6.4	Porta de madeira compensada lisa para pintura 0,80x2,10 inclusive aduela 2A, alizar 2A e dobradiça	UN	19,00	R\$ 304,51	R\$ 5.785,69

Este documento encontra-se registrado no Conselho Regional de Engenharia e Agronomia do Estado do Maranhão, vinculado à Certidão nº 842469/2021, em 18/03/2021



Certidão nº 842469/2021
08/02/2022, 11:49

Chave de Impressão: 3c30y

O documento neste ato registrado foi emitido em 18/03/2021 e contém 9 folhas

3

Digitalizado com CamScanner



ESTADO DO MARANHÃO
PREFEITURA MUNICIPAL DE GUINDA NOVA DO MARANHÃO



Este documento encontra-se registrado no Conselho Regional de Engenharia e Agronomia do Estado do Maranhão, vinculado à Certidão nº 842469/2021, em 18/03/2021 em



Certidão nº 842469/2021
06/02/2022, 11:49
Chave de Impressão: 3a30y

O documento neste ato registrado foi emitido em 18/03/2021 e contém 8 folhas

6.5	Porta de madeira compensada lisa para pintura 0,90x2,10 inclusive aduela 2A, alizar 2A e dobradiça	UN	12,00	R\$350,65	R\$ 4.207,80
6.6	Porta de madeira compensada lisa para pintura 1,20x2,10x3,5cm, 2 folhas, incluso aduela 2A, alizar 2A e dobradiça	UN	2,00	R\$ 553,21	R\$ 1.106,42
6.7	Porta de abrir em alumínio tipo veneziana, perfil serie 25 com guarnições 80x210cm	UN	2,00	R\$ 512,95	R\$ 1.025,90
6.8	Pentel em granito largura 15cm, assentado com cimento eolante	M	11,00	R\$73,10	R\$ 804,10
6.9	Alizar/guarnição de 5x1,5cm para porta de 60x210cm, fixado com pregos, padrão meio-fornecimento e instalação. AF 08/2015 P	UN	8,00	R\$ 43,11	R\$ 344,88
6.10	Alizar/guarnição de 5x1,5cm para porta de 70x210cm, fixado com pregos, padrão meio-fornecimento e instalação. AF 08/2015 P	UN	19,00	R\$ 38,11	R\$ 724,09
6.11	Alizar/guarnição de 5x1,5cm para porta de 80x210cm, fixado com pregos, padrão meio-fornecimento e instalação. AF 08/2015 P	UN	12,00	R\$ 44,54	R\$534,48
6.12	Alizar/guarnição de 5x1,5cm para porta de 90x210cm, fixado com pregos, padrão meio-fornecimento e instalação. AF 08/2015 P	UN	2,00	R\$ 46,45	R\$ 92,90
7	PINTURA				R\$ 41.834,52
7.1	Pintura esmalte acetinado em madeira, duas demãos	M²	240,00	R\$ 13,10	R\$ 3.144,00
7.2	Pintura latex PVA ambientes internos, duas demãos	M²	1.050,00	R\$ 5,63	R\$ 5.911,50
7.3	Pintura latex acrílica ambientes internos/externos, duas demãos	M²	860,00	R\$ 8,73	R\$ 7.507,80
7.4	Emassamento com massa latex PVA para ambientes internos, duas demãos	M²	1.050,00	R\$ 5,41	R\$ 5.680,50
7.5	Pintura amuzimante para madeira, duas demãos	M²	46,00	R\$ 11,28	R\$ 518,88
7.6	Emassamento com massa acrílica para ambientes internos/externos, uma demão	M²	860,00	R\$ 8,20	R\$ 7.052,00
7.7	Fundo selador acrílico ambientes internos/externos, uma demão	M²	1.910,00	R\$ 1,80	R\$ 3.438,00
7.8	Pintura a cal 2 demãos com fixador	M²	860,00	R\$ 6,95	R\$ 5.977,00
7.9	Pintura esmalte brilhante (2 demãos) sobre superfície metálica, inclusive proteção com zinco (1 demão)	M²	84,00	R\$ 31,01	R\$ 2.604,84
8	INSTALAÇÃO HIDROSSANITÁRIA				R\$ 25.682,33
8.1	Caixa Sifonada de PVC 150x150x50mm com grelha redonda branca - fornecimento e instalação	UN	4,00	R\$ 38,80	R\$ 155,20
8.2	Papelera de louça branca - fornecimento e instalação	UN	12,00	R\$ 25,85	R\$ 310,32
8.3	Lavatório em louça branca sem coluna, padrão popular, com torneira cromada popular, sifão, válvula e engate plástico	UN	4,00	R\$ 119,26	R\$ 477,04
8.4	Caixa de descarga plástica externa completa capacidade 9l com tubo de descarga, engate flexível, bota e suporte para fixação, bota de ligação em pvc flexível e conjunto para fixação de carga de descarga - fornecimento e instalação	UN	8,00	R\$ 40,75	R\$ 326,00

4

Digitalizado com CamScanner



ESTADO DO MARANHÃO
PREFEITURA MUNICIPAL DE OLINDA NOVA DO MARANHÃO



8.5	Tampa de concreto armado 60x60x5cm para caixa	UN	4,00	R\$ 20,79	R\$ 83,16
8.6	Chuveiro plástico branco simples, fornecimento e instalação	UN	8,00	R\$ 16,06	R\$ 128,48
8.7	Caixa de inspeção 70x70x80cm em alvenaria - execução	UN	6,00	R\$ 347,69	R\$ 2.086,14
8.8	Caixa sifonada em PVC 100x100x50mm simples - fornecimento e instalação	UN	12,00	R\$ 18,15	R\$ 217,80
8.9	Tê de PVC soldável água fria 25mm - fornecimento e instalação	UN	18,00	R\$ 6,39	R\$ 115,02
8.10	Tê de PVC soldável água fria 32mm - fornecimento e instalação	UN	18,00	R\$ 10,43	R\$ 187,74
8.11	Tê de PVC soldável água fria 40mm - fornecimento e instalação	UN	18,00	R\$ 11,15	R\$ 200,70
8.12	Te sanitário 100x50mm com anéis - fornecimento e instalação	UN	22,00	R\$ 33,74	R\$ 742,28
8.13	Te sanitário 100x75mm com anéis - fornecimento e instalação	UN	18,00	R\$ 30,66	R\$ 367,92
8.14	Te sanitário 75x50mm com anéis - fornecimento e instalação	UN	18,00	R\$ 26,10	R\$ 313,20
8.15	Curva PVC curta 90° esgoto 100mm - fornecimento e instalação	UN	6,00	R\$ 25,00	R\$ 150,00
8.16	Curva PVC longa 90° esgoto 100mm - fornecimento e instalação	UN	6,00	R\$ 43,88	R\$ 263,28
8.17	Curva PVC longa 45° esgoto 100mm - fornecimento e instalação	UN	4,00	R\$ 25,60	R\$ 102,40
8.18	Curva PVC curta 90° esgoto 50mm - fornecimento e instalação	UN	6,00	R\$ 14,51	R\$ 87,06
8.19	Curva PVC longa 90° esgoto 50mm - fornecimento e instalação	UN	6,00	R\$ 12,93	R\$ 77,58
8.20	Curva PVC longa 45° esgoto 50mm - fornecimento e instalação	UN	6,00	R\$ 14,74	R\$ 88,44
8.21	Curva PVC curta 90° esgoto 40mm - fornecimento e instalação	UN	8,00	R\$ 3,89	R\$ 31,12
8.22	Curva PVC longa 90° esgoto 40mm - fornecimento e instalação	UN	8,00	R\$ 3,80	R\$ 30,40
8.23	Curva PVC curta 90° esgoto 75mm - fornecimento e instalação	UN	16,00	R\$ 17,49	R\$ 279,84
8.24	Curva PVC longa 90° esgoto 75mm - fornecimento e instalação	UN	9,00	R\$ 26,39	R\$ 237,51
8.25	Curva PVC longa 45° esgoto 75mm - fornecimento e instalação	UN	6,00	R\$ 23,00	R\$ 138,00
8.26	Joelho PVC 90° esgoto 100mm - fornecimento e instalação	UN	9,00	R\$ 19,69	R\$ 177,21
8.27	Joelho PVC 45° esgoto 100mm - fornecimento e instalação	UN	9,00	R\$ 15,51	R\$ 139,59
8.28	Joelho PVC 90° esgoto 100mm - fornecimento e instalação	UN	26,00	R\$ 3,50	R\$ 91,00
8.29	Joelho PVC 45° esgoto 100mm - fornecimento e instalação	UN	20,00	R\$ 3,79	R\$ 75,80
8.30	Joelho PVC 90° esgoto 100mm - fornecimento e instalação	UN	20,00	R\$ 5,14	R\$ 102,80
8.31	Joelho PVC 45° esgoto 100mm - fornecimento e instalação	UN	15,00	R\$ 11,68	R\$ 175,20
8.32	Joelho PVC soldável água fria 20mm - fornecimento e instalação	UN	30,00	R\$ 0,46	R\$ 13,80
8.33	Joelho PVC soldável água fria 25mm - fornecimento e instalação	UN	15,00	R\$ 0,60	R\$ 9,00

Resposta

Este documento encontra-se registrado no Conselho Regional de Engenharia e Agronomia do Estado do Maranhão, vinculado à Certidão nº 842469/2021, em 18/03/2021 em



Certidão nº 842469/2021
08/02/2022, 11:48
Chave de Impressão: 3c307y

O documento neste ato registrado foi emitido em 18/03/2021 e contém 8 folhas





ESTADO DO MARANHÃO
PREFEITURA MUNICIPAL DE OLINDA NOVA DO MARANHÃO

8.34	Joelho PVC soldável 90º água fria 32 mm fornecimento e instalação	UN	15,50	R\$1,64	R\$24,60
8.35	Joelho PVC soldável água fria 40 mm fornecimento e instalação	UN	15,00	R\$1,76	R\$26,40
8.36	Joelho PVC soldável 90º água fria 50mm fornecimento e instalação	UN	15,00	R\$4,91	R\$73,65
8.37	Junção PVC espoto 100mmx100mm fornecimento e instalação	UN	5,00	R\$ 31,30	R\$ 166,50
8.38	Junção PVC espoto 50mmx50mm fornecimento e instalação	UN	5,00	R\$ 13,30	R\$66,50
8.39	Registro de pressão 1/2" bruto latão fornecimento e instalação	UN	6,00	R\$ 20,38	R\$121,68
8.40	Junção PVC espoto 75mmx50mm fornecimento e instalação	UN	4,00	R\$ 23,30	R\$93,20
8.41	Junção PVC espoto 100mmx50mm fornecimento e instalação	UN	4,00	R\$ 34,83	R\$139,32
8.42	Registro de pressão e canopola 3/4" fornecimento e instalação	UN	9,00	R\$22,73	R\$ 204,57
8.43	Registro de pressão e canopola 1/2" fornecimento e instalação	UN	6,00	R\$22,69	R\$ 136,14
8.44	Registro de pressão com canopola 3/2mm 1/4" - fornecimento e instalação	UN	2,00	R\$66,38	R\$132,76
8.45	Valva inoxidável 40x3x1,5cm, com selo em metal cromado 1/2"x1/2", valvula em metal cromado tipo americana 3/4"x1/2" para pia fornecimento e instalação	UN	2,00	R\$147,85	R\$ 295,70
8.46	Bancada (tampo) com cuba em mármore, granite ou granito 150x60cm para pia - fornecimento e instalação	UN	2,00	R\$542,66	R\$1.085,32
8.47	Mictório de louça com selo integrado e med 33x28x53 em ferragem em metal cromado registro de pressão 1/4" de 1/2" e tubo de ligação 1/2" fornecimento.	UN	4,00	R\$428,14	R\$1.712,56
8.48	Torneira cromada, 1/2" ou 3/4", para lavatório, pudão popular, com engate flexível plástico 1,2x30cm - fornecimento e instalação	UN	13,00	R\$42,08	R\$547,04
8.49	Selão plástico para lavatório ou pia tipo copo 1" - fornecimento e instalação	UN	8,00	R\$13,36	R\$ 106,88
8.50	Pomo de esgoto PVC 100mm - media 1,10m de tubo de pvc esgoto predial DN 100 mm e 1 joelho PVC 90 graus esgoto predial DN 100mm - fornecimento e instalação	PT	8,00	R\$59,01	R\$472,08
8.51	Ponto de água fria PVC 1/2" - media 5,00mm de tubo PVC roscaável água fria 1/2" e 2 joelhos de PVC roscaável, 90º graus água fria 1/2" - fornecimento e instalação	PT	13,00	R\$83,34	R\$ 1.083,42
8.52	Pomo de água fria PVC 1/2" - media 5,00mm de tubo PVC roscaável água fria 1/2" e 2 joelhos de PVC roscaável, 90º graus água fria 1/2" - fornecimento e instalação	PT	11,00	R\$ 65,93	R\$ 725,23
8.53	Tubo PVC - esgoto predial, DN 100mm fornecimento e instalação	M	30,00	R\$27,78	R\$ 833,40
8.54	Carra de potilva simples em concreto normalizado DN 40mm com tampa fornecimento e instalação	UN	1,00	R\$55,85	R\$ 55,85
8.55	Carra de inspeção em alvenaria de tijolo para 150x100x60cm, revestida internamente	UN	3,00	R\$205,01	R\$615,03

Handwritten signature

Este documento encontra-se registrado no Conselho Regional de Engenharia e Agronomia do Estado do Maranhão, vinculado à Certidão nº 842469/2021, em 18/03/2021 em



Certidão nº 842469/2021
08/03/2022, 11:49
Chave de Ingressão: 3x30y
O documento neste ato registrado foi emitido em 18/03/2021 e contém 9 folhas

Digitalizado com CamScanner

Handwritten signatures and initials



ESTADO DO MARANHÃO
PREFEITURA MUNICIPAL DE OLINDA NOVA DO MARANHÃO



Este documento encontra-se registrado no Conselho Regional de Engenharia e Agronomia do Estado do Maranhão, vinculado à Certidão nº 842469/2021, em 18/03/2021 em



Certidão nº 842469/2021
08/02/2022, 11:49
Chave de Impressão: 3c30y

O documento neste ato registrado foi emitido em 18/03/2021 e contém 5 folhas

	com base fina (cimento e areia, traço 1-4) 10-2, bem como Tampa pré-moldada de concreto e fundo de concreto (Tampa tipo C - escavação e concretagem)				
8.56	Folha de cristal espessura 4mm, com moldura em alumínio e compensado 6mm plasticado colado	M	2,00	R\$385,96	R\$771,92
8.57	Valvula em plástico branco 1" para lavatório, com furo - fornecimento e instalação	UN	15,00	R\$5,46	R\$81,90
8.58	Tubo PVC esgoto IS preal DN 40mm, inclusive conexões - fornecimento	M	60,00	R\$12,85	R\$771,00
8.59	Tubo PVC esgoto preal DN 50mm, inclusive conexões - fornecimento e instalação	M	60,00	R\$14,69	R\$881,40
8.60	Tubo PVC esgoto preal DN 75mm, inclusive conexões - fornecimento e instalação	M	36,00	R\$26,25	R\$945,00
8.61	Tubo PVC, série R, DN 150mm, com anel de borache - fornecimento e instalação	M	24,00	R\$38,04	R\$912,96
8.62	Registro de gaveta 1 1/2" com canopla, acabamento cromado simples - fornecimento e instalação	UN	6,00	R\$91,44	R\$548,64
8.63	Registro de gaveta 1" com canopla acabamento cromado simples - fornecimento e instalação	UN	3,00	R\$57,79	R\$172,37
8.64	Registro de gaveta 1/2" com canopla acabamento cromado simples - fornecimento e instalação	UN	8,00	R\$47,74	R\$381,92
8.65	Vaso sanitário sem caixa de descarga - louça branca	UN	6,00	R\$182,23	R\$1.093,38
8.66	Assento para vaso sanitário de plástico padrão regular - fornecimento e instalação	UN	6,00	R\$25,94	R\$155,64
8.67	Caixa de passagem em alvenaria com tampa de concreto 40x40x40cm	UN	6,00	R\$214,73	R\$1.288,38
8.68	Tubo pvc, soldavel, sem conexões 20mm - fornecimento e instalação	M	60,00	R\$2,53	R\$151,80
8.69	Tubo pvc, soldavel, sem conexões 25mm - fornecimento e instalação	M	60,00	R\$3,19	R\$191,40
8.70	Tubo pvc, soldavel, sem conexões 32mm - fornecimento e instalação	M	36,00	R\$7,18	R\$258,48
8.71	Tubo pvc, soldavel, sem conexões 40mm - fornecimento e instalação	M	12,00	R\$11,15	R\$133,80
8.72	Tubo pvc, soldavel, sem conexões 50mm - fornecimento e instalação	M	12,00	R\$13,24	R\$158,88
8.73	Engate flexível plástico branco 1/2"x30cm - fornecimento e instalação	UN	8,00	R\$6,95	R\$55,60
9	INSTALAÇÃO ELÉTRICA				R\$ 19.325,74
9.1	Eletroduto de pvc rígido riscavel 40mm (1 1/2") fornecimento e instalação	M	68,00	R\$10,28	R\$699,04
9.2	Eletroduto PVC riscavel 50mm (2") fornecimento e instalação	M	18,00	R\$8,56	R\$154,08
9.3	Lampada fluorescente 40w - fornecimento e colocação	UN	22,00	R\$6,55	R\$144,10
9.4	Lampada fluorescente 20w - fornecimento e colocação	UN	12,00	R\$5,85	R\$70,20
9.5	Lampada fluorescente 16w - fornecimento e colocação	UN	16,00	R\$8,56	R\$136,96
9.6	Lampada fluorescente 32w - fornecimento e colocação	UN	12,00	R\$8,56	R\$102,72
9.7	Reator eletrônico 2x20w para lampada fluorescente - fornecimento e colocação	UN	15,00	R\$17,13	R\$256,95

Handwritten signature



ESTADO DO MARANHÃO
PREFEITURA MUNICIPAL DE OLINDA NOVA DO MARANHÃO



9.8	Reator eletrônico 2x40w para lâmpada fluorescente - fornecimento e colocação	UN	15,00	R\$23,38	R\$ 350,70
9.9	Reator eletrônico 2x16w para lâmpada fluorescente - fornecimento e colocação	UN	11,00	R\$15,08	R\$174,68
9.10	Reator eletrônico 2x32w para lâmpada fluorescente - fornecimento e colocação	UN	9,00	R\$ 40,50	R\$364,50
9.11	Interruptor simples 1 tecla - fornecimento e instalação	UN	14,00	R\$12,29	R\$172,06
9.12	Interruptor simples 2 teclas - fornecimento e instalação	UN	8,00	R\$26,31	R\$210,48
9.13	Eletroduto de PVC flexível corrugado 25 mm, fornecimento e instalação.	M	50,00	R\$5,79	R\$289,50
9.14	Eletroduto de PVC flexível corrugado 32 mm, fornecimento e instalação.	M	50,00	R\$7,15	R\$257,50
9.15	Lâmpada mista de 250 w - fornecimento e instalação	UN	4,00	R\$21,31	R\$85,24
9.16	Cabo de cobre isolado pvc resistente a chama 0,6/1kv 2,5mm ² - fornecimento e instalação	M	200,00	R\$1,68	R\$336,00
9.17	Cabo de cobre isolado pvc resistente a chama 0,6/1kv 2,5mm ² - fornecimento e instalação.	M	200,00	R\$3,25	R\$650,00
9.18	Cabo de cobre isolado pvc resistente a chama 0,6/1kv 4mm ² - fornecimento e instalação.	M	300,00	R\$4,54	R\$1.362,00
9.19	Cabo de cobre isolado pvc resistente a chama 0,6/1kv 6mm ² - fornecimento e instalação.	M	500,00	R\$6,09	R\$3.045,00
9.20	Cabo de cobre isolado pvc resistente a chama 0,6/1kv 10mm ² - fornecimento e instalação.	M	400,00	R\$6,54	R\$2.616,00
9.21	Cabo de cobre isolado pvc resistente a chama 0,6/1kv 16mm ² - fornecimento e instalação.	M	200,00	R\$15,05	R\$3.010,00
9.22	Cabo de cobre isolado pvc resistente a chama 0,6/1kv 25mm ² - fornecimento e instalação.	M	100,00	R\$12,69	R\$1.269,00
9.23	Ponto de tomada 10A/ 250V com eletroduto pvc 3/4" e caixa 4x2" com placa	PT	8,00	R\$20,90	R\$167,20
9.24	Ponto de tomada bipolar com contato terra 20A/250V COM ELETRODUTO PVC 3/4" e caixa 4x2 com placa	PT	6,00	R\$21,53	R\$129,18
9.25	Ponto interruptor simples com eletroduto pvc 3/4" e caixa 4x2"	PT	11,00	R\$83,98	R\$923,78
9.26	Ponto luz parede (arandela) eletroduto pvc 3/4"	PT	4,00	R\$83,98	R\$335,92
9.27	Refletor redondo em alumínio com suporte e alça regulável para fixação com lâmpada vapor de mercúrio de 250 w	UN	3,00	R\$203,14	R\$609,42
9.28	Disjuntor termomagnético monopolar padrão noma (americano) 10 a 30A 240V, fornecimento e instalação.	UN	22,00	R\$11,06	R\$243,32
9.29	Disjuntor termomagnético monopolar padrão noma (americano) 35 a 50A 240V, fornecimento e instalação.	UN	13,00	R\$19,63	R\$255,19
9.30	Quadro de distribuição de energia de embutir em chapa metálica para 18 disjuntores termomagnéticos monopolares, com barramento trifásico, fornecimento e instalação	UN	2,00	R\$402,51	R\$805,02
10	DIVERSOS				R\$ 2.239,14
10.1	Dobradiça em latão cromado 3"x1" com anéis	UN	16,00	R\$33,85	R\$541,60
10.2	Dobradiça latão cromado 3x2 1/2"	UN	9,00	R\$15,80	R\$142,20

Este documento encontra-se registrado no Conselho Regional de Engenharia e Agronomia do Estado do Maranhão, vinculado à Certidão nº 842469/2021, em 18/03/2021 em
emitida



Certidão nº 842469/2021
08/02/2022, 11:49

Chave de Ingressão: 3a30y

O documento neste ato registrado foi emitido em 18/03/2021 e contém 9 folhas

8
Digitalizado com CamScanner





ESTADO DO MARANHÃO
PREFEITURA MUNICIPAL DE OLINDA NOVA DO MARANHÃO

10.3	Fechadura de embutir completa para portas externas padrão acabamento popular	UN	16,00	R\$47,56	R\$760,96
10.4	Fechadura de embutir completa para portas de bordado padrão acabamento popular	UN	4,00	R\$31,71	R\$126,84
10.5	Fechadura de embutir completa para portas internas, completa, padrão acabamentos popular	UN	18,00	R\$36,53	R\$657,54
11	COBERTURA				R\$33.394,91
11.1	Imunização de madeiramento para cobertura utilizando capimcoba melior	M²	1.050,00	R\$ 4,11	R\$4.315,50
11.2	Armadura com telha cerâmica embocada com argamassa traço 1:2:8 (cimento, cal e areia)	M	32,00	R\$16,28	R\$520,96
11.3	Estrutura de madeira de lei primeira qualidade serrada, não aparelhada para telhas cerâmicas vãos de 10 a 13cm	M²	320,00	R\$65,69	R\$21.020,80
11.4	Calha em chapa de aço galvanizado número 24 desenvolvimento de 50cm	M	11,00	R\$51,35	R\$564,85
11.5	Cobertura e telha cerâmica tipo colonial com argamassa traço 1:3 (cimento e areia)	M²	320,00	R\$21,79	R\$6.972,80
12	SERVIÇOS COMPLEMENTARES				R\$8.591,06
12.1	Limpeza e polimento mecanizado em piso alta resistência, utilizando estoque com adesivo, cimento branco e corante	M²	186,00	R\$12,81	R\$2.382,66
12.2	Limpeza final da obra	M³	3,740	R\$ 1,66	R\$6.208,40
13	SERVIÇOS DIVERSOS				R\$719.766,10
13.1	Limpeza, envoltamento, bigodes e saídas laterais em estradas vicinais.	M	93.920,00	R\$0,30	R\$28.176,00
13.2	Reconformação geométrica de plataforma inclusive roço lateral e subleito	M³	234.800,00	R\$0,51	R\$119.748,20
13.3	Recuperação do revestimento primário em 30% inclusive escavação, carga, transporte e espalhamento de material	M³	234.800,00	R\$ 1,39	R\$326.372,00
13.4	Mcio-fio moldado in loco fck=15mpa	M	1.493,63	R\$33,25	R\$49.663,20
13.5	Sarjeta de concreto para trecho urbano E=6cm, L=30cm	M	2.395,80	R\$15,91	R\$38.117,18
13.6	Pavimentação em paralelepípedo ou bloquete fck= 35mpa E=10cm assentado sobre coxim de areia E=10 cm rejuntado com argamassa de cimento e areia traço 1:4	M³	1.923,30	R\$58,56	R\$112.663,72
13.7	Recuperação (tapa-buraco) de pavimento asfáltico em AAHQ com CAP 50/70, inclusive imagem, transporte e aplicação	M²	1.600,00	R\$28,16	R\$45.056,00
TOTAL					R\$940.249,15

Assinatura
Secretária de Administração e Planejamento

Ronald Van Pereira Gonçalves
CPF: 927.134.053-00

Este documento encontra-se registrado no Conselho Regional de Engenharia e Agronomia do Estado do Maranhão, vinculado à Certidão nº 842469/2021, em 18/03/2021 emitida em



Certidão nº 842469/2021
08/02/2022, 11:49
Chave de Impressão: 3a30fy
O documento neste ato registrado foi emitido em 18/03/2021 e contém 9 folhas





Este documento encontra-se registrado no Conselho Regional de Engenharia e Agronomia do Estado do Maranhão, vinculado à Certidão nº 842469/2021, emitida em 18/03/2021

Certidão nº 842469/2021
08/02/2022, 11:49
Chave de Impressão: 3x30y
O documento neste ato registrado foi emitido em 18/03/2021 e contém 1 folhas





ESTADO DO MARANHÃO
PREFEITURA MUNICIPAL DE OLINDA NOVA DO MARANHÃO
CNPJ. 01.612.629/0001-55



ATESTADO DE CAPACIDADE TECNICA

Atestamos para os devidos fins que o(a) empresa **T. A. N. COSTA - ME**, inscrita no **CNPJ Nº 28.403.062/0001-63**, domiciliado na Rua Três, nº 12, Quadra 04, Loteamento Araguaia, Paço do Lumiar/MA, cumpriu de forma satisfatória todas as exigências do contrato na prestação de serviços para o Município de Olinda Nova do Maranhão - MA, sem nenhuma restrição ou deficiência nos seus serviços.

CONTRATO:01

OBEJETO: serviços de construção de sarjetas e meio fio, e serviços de varrição manual e mecanizada das vias públicas, logradouros; capina manual e roçada mecanizada das vias urbanas pavimentadas e não pavimentadas, rodovias e estradas; limpeza e desobstrução de caixas ralo; raspagem manual de sarjeta e pintura manual de meio fio, das vias pavimentadas do município de olinda nova/ma

PERIODO DE SERVIÇOS: 10/07/2020 a 12/11/2020.

<u>PLANILHA ORÇAMENTÁRIA</u>			
ITEM	DESCRIÇÃO	UNID.	QUANT.
1.0	SERVIÇOS PRELIMINARES		
1.1	PLACA DE OBRA EM CHAPA DE ACO GALVANIZADO	m ²	3,00
1.2	LIMPEZA DE SUPERFÍCIES COM JATO DE ALTA PRESSÃO DE AR E AGUA	m ²	1.924,71
2.0	CONSTRUÇÃO DE MEIO FIO E SARJETAS		
2.1	GUIA (MEIO-FIO) E SARJETA CONJUGADOS DE CONCRETO, MOLDADA IN LOCO EM TRECHO RETO COM EXTRUSORA, 45 CM BASE (15 CM BASE DA GUIA + 30 CM BASE DA SARJETA)	m	8.413,50
3.0	SINALIZAÇÃO		
3.1	SINALIZAÇÃO DE OBRA	unidade	1,00
ITEM	DISCRIMINAÇÃO DOS SERVIÇOS	UNID	QUANT
01	SERVIÇOS DE VARRIÇÃO MANUAL DAS VIAS PÚBLICAS PAVIMENTADAS	Ha	3.239,75
02	SERVIÇOS DE CAPINA MANUAL NAS VIAS PAVIMENTADAS EM PARALELOS E NÃO PAVIMENTADAS	M ²	233.649,17
03	SERVIÇOS ROÇADA MECANIZADA NAS RODOVIAS, ESTRADAS, CANTEIROS E PRAÇAS	M2	328.348,00
04	SERVIÇOS DE PINTURA MANUAL DE MEIO FIO	M	368.862,00
05	SERVIÇOS DE VARRIÇÃO MANUAL E MECÂNICA	HA	1.843,50



ESTADO DO MARANHÃO
 PREFEITURA MUNICIPAL DE OLINDA NOVA DO MARANHÃO
 CNPJ. 01.612.629/0001-55



06	SERVIÇOS DE VARRIÇÃO MECANIZADA DAS AVENIDAS PRINCIPAIS PAVIMENTADAS UTILIZANDO VASSOURA MECÂNICA, AUTOPROPELIDA, COM ASPIRAÇÃO (SUCCÃO) E ESCOVA, CAPACIDADE DE 4M³, INCLUSIVE OPERADOR	HORA	352,00
07	MANUTENÇÃO DE PONTE DE CONCRETO	M²	300,00
08	MANUTENÇÃO DE PONTE DE MADEIRA	M²	150,00
09	SERVIÇOS DE LIMPEZA E DESOBSTRUÇÃO DE CAIXA RALO	HORA	528,00
10	RECUPERAÇÃO DE BUEIROS	M²	200,00
TOTAL			

Atestamos ainda que a referida empresa cumpre rigorosamente com as normas do Termo de Compromisso assinado e que os serviços prestados atendem satisfatoriamente quanto à quantidade e qualidade da nossa Empresa.

2º Tabelionato de Notas de São Luis - MA

AUTENTICAÇÃO

A presente FOTOCOPIA é a cópia fiel do documento original que me foi apresentado: São Luis (MA), 23/09/2020, 13h30min.

Emol: R\$ 5,14, FADEP R\$0,20, FEMP R\$0,20, FERPG R\$ 0,10

Total: R\$ 5,64. AUTENT0297770VHNRJOGOTEDDA. Consulte a validade do selo: <http://selo.tma.ju.br> ESCRIVENTE: AUTORIZADO BRUNO LEONARDO DE AZEVEDO MONTA SERRA

[Handwritten Signature]

CARTÓRIO DE NOTAS

[QR Code]

29 de dezembro de 2020.

Ronnie Von Pereira Gonçalves
 Sec. Mún. de Administração

Secretário de administração e planejamento
 Ronnie Von Pereira Gonçalves
 CPF: 827.124.053-00

Poder Judiciário, TJMA, São
 RECM110708LQUR675J7QW58671, 06/04/2021
 09:05:03, Ab: 13.17.4, Partes: RONNE VON
 FERREIRA GONDALVES, Rec Firma: Semáforos.
 Total R\$ 18,11 Emol R\$ 16,31 FERPG R\$ 0,50 FADEP
 R\$ 0,65 FEMP R\$ 0,65 Consulte em
<http://selo.tjma.ju.br>



[Handwritten signatures and initials]



CERTIDÃO DE REGISTRO E QUITAÇÃO
PESSOA FÍSICA
 Lei Federal Nº 5194 de 24 de Dezembro de 1966

CREA-MA

Nº 864299/2022
 Emissão: 10/04/2022
 Validade: 30/04/2023
 Chave: 1y203



Conselho Regional de Engenharia e Agronomia do Estado do Maranhão

CERTIFICAMOS que o profissional mencionado encontra-se registrado neste Conselho, nos termos da Lei 5.194/66, de 24/12/1966, nos dados acima. CERTIFICAMOS, ainda, face o estabelecimento nos artigos 58 e 59 da referida Lei, que o interessado não se encontra em débito com o CREA-MA.

Interessado(a)

Profissional: JOSENILDO SALDANHA NOGUEIRA
 Registro: 1105244040
 CPF: 237.193.973-00

Tipo de Registro: Registro Definitivo de Profissional (DIPLOMADO NO PAÍS)
 Data de registro: 21/12/2007

Título(s)

GRADUAÇÃO

ENGENHEIRO CIVIL
 Atribuição: ART. 7 DA RESOLUCAO 218, DE 29/06/73, DO CONFEA.
 Instituição de Ensino: UNIVERSIDADE ESTADUAL DO MARANHÃO - CAMPUS SAOLUIS
 Data de Formação: 27/09/2002

Descrição

CERTIDÃO DE REGISTRO E QUITAÇÃO PESSOA FÍSICA

Informações / Notas

- A certidão teve sua validade reduzida em virtude do vencimento do BOLETO de ANUIDADE em Aberto 8303542221. Data de vencimento do boleto: 30/04/2022
- A falsificação deste documento constitui-se em crime previsto no Código Penal Brasileiro, sujeitando o(a) autor(a) à respectiva ação penal.
- CERTIFICAMOS que caso ocorra(m) alteração(ões) no(s) elemento(s) contido(s) neste documento, esta Certidão perderá a sua validade para todos os efeitos.
- Esta certidão perderá a validade, caso ocorra qualquer alteração posterior dos elementos cadastrais nela contidos.
- Válido em todo território nacional.

Última Anuidade Paga

Ano: 2021 (5/5)
 Parcelamento Ano: 2022
 Quantidade de Parcelas Pagas: 3/6

Autos de Infração

Nada consta





CERTIDÃO DE REGISTRO E QUITAÇÃO
PESSOA JURÍDICA
 Lei Federal Nº 5194 de 24 de Dezembro de 1966

CREA-MA

Nº 864407/2022

Emissão: 12/04/2022

Validade: 31/05/2022

Chave: 19c5x

Processo nº

Assinatura

CPL

Conselho Regional de Engenharia e Agronomia do Estado do Maranhão

CERTIFICAMOS que a Empresa mencionada encontra-se registrada neste Conselho, nos Termos da Lei 5.194/66, conforme os dados impressos nesta certidão. CERTIFICAMOS, ainda, que até a presente data, a referida pessoa jurídica e seu(s) responsável(is) técnico(s) estão quites com suas anuidades e demais obrigações junto ao Conselho Regional de Engenharia e Agronomia do Maranhão - CREA-MA, estando habilitada a exercer suas atividades, circunscrita à(s) atribuição(ões) de seu(s) responsável(veis) técnico(s).

Interessado(a)

Empresa: T. A. N. COSTA ME

CNPJ: 28.403.062/0001-63

Registro: 0005399645

Categoria: Matriz

Capital Social: R\$ 360.000,00

Data do Capital: 11/08/2017

Faixa: 3

Objetivo Social: 81.22-2-00 - IMUNIZAÇÃO E CONTROLE DE PRAGAS URBANAS

37.02-9-00 - ATIVIDADES RELACIONADAS A ESGOTO, EXCETO A GESTÃO DE REDES

35.11-4-00 - COLETA DE RESÍDUOS NÃO-PERIGOSOS

38.12-2-00 - COLETA DE RESÍDUOS PERIGOSOS

38.21-1-00 - TRATAMENTO E DISPOSIÇÃO DE RESÍDUOS NÃO-PERIGOSOS

41.20-4-00 - CONSTRUÇÃO DE EDIFÍCIOS

42.11-1-01 - CONSTRUÇÃO DE RODOVIAS E FERROVIAS

42.13-8-00 - OBRAS DE URBANIZAÇÃO - RUAS, PRAÇAS E CALÇADAS

43.21-5-00 - INSTALAÇÃO E MANUTENÇÃO ELÉTRICA

43.22-3-02 - INSTALAÇÃO E MANUTENÇÃO DE SISTEMAS CENTRAIS DE AR CONDICIONADO, DE VENTILAÇÃO E REFRIGERAÇÃO

43.29-1-04 - MONTAGEM E INSTALAÇÃO DE SISTEMAS E EQUIPAMENTOS DE ILUMINAÇÃO E SINALIZAÇÃO EM VIAS PÚBLICAS, PORTOS E AEROPORTOS

43.30-4-02 - INSTALAÇÃO DE PORTAS, JANELAS, TETOS, DIVISÓRIAS E ARMÁRIOS EMBUTIDOS DE QUALQUER MATERIAL

43.30-4-04 - SERVIÇOS DE PINTURA DE EDIFÍCIOS EM GERAL

43.99-1-05 - PERFURAÇÃO E CONSTRUÇÃO DE POÇOS DE ÁGUA

49.24-8-00 - TRANSPORTE ESCOLAR

77.39-0-03 - ALUGUEL DE PALCOS, COBERTURAS E OUTRAS ESTRUTURAS DE USO TEMPORÁRIO, EXCETO ANDAIMES

81.11-7-00 - SERVIÇOS COMBINADOS PARA APOIO A EDIFÍCIOS, EXCETO CONDOMÍNIOS PREDIAIS

81.21-4-00 - LIMPEZA EM PRÉDIOS E EM DOMÍLIOS

82.30-0-01 - SERVIÇOS DE ORGANIZAÇÃO DE FEIRAS, CONGRESSOS, EXPOSIÇÕES E FESTAS

Restrições Relativas ao Objetivo Social: EMPRESA HABILITADA PARA ATUAR SOMENTE NA ÁREA DA ENGENHARIA ELÉTRICA, CIVIL E AMBIENTAL, NO ÂMBITO DAS ATRIBUIÇÕES DE SEUS RESPONSÁVEIS TÉCNICOS.

Endereço Matriz: RUA RUA TRÊS, 12, QUADRA 03, RESIDENCIAL ARAGUAIA, PAÇO DO LUMIAR, MA, 65130000

Tipo de Registro: Registro Definitivo de Empresa

Data Inicial: 10/05/2019

Data Final: Indefinido

Registro Regional: 0000540902DDMA

Descrição

CERTIDÃO DE REGISTRO E QUITAÇÃO PESSOA JURÍDICA

Informações / Notas

- A capacidade técnico-profissional da empresa é comprovada pelo conjunto dos acervos técnicos dos profissionais constantes de seu quadro técnico.

- A certidão teve sua validade reduzida em virtude do vencimento do BOLETO de ANUIDADE em Aberto 8303688013. Data de vencimento do boleto: 31/05/2022

- Esta certidão perderá a validade, caso ocorra qualquer alteração posterior dos elementos cadastrais nela contidos

Última Anuidade Paga

Ano: 2021 (6/6)

Parcelamento Ano: 2022

Quantidade de Parcelas Pagas: 1/6

Autos de Infração

Nada consta

Responsáveis Técnicos

Profissional: HUGO BASTOS BRANDÃO

Registro: 1105409500

CPF: 615.396.823-34

Data Início: 19/05/2021

Data Fim: Indefinido

Data Fim de Contrato: 11/05/2024





CERTIDÃO DE REGISTRO E QUITAÇÃO
PESSOA JURÍDICA
 Lei Federal Nº 5194 de 24 de Dezembro de 1966

CREA-MA

Nº 864407/2022

Emissão: 12/04/2022

Validade: 31/05/2022

Chave: 13c6z

Conselho Regional de Engenharia e Agronomia do Estado do Maranhão

Títulos do Profissional:

ENGENHEIRO ELETRICISTA

Atribuição: ART. 8º E 9º DA RESOLUÇÃO 218, DE 29/05/73, DO CONFEA.

Tipo de Responsabilidade: RESPONSÁVEL TÉCNICO

Profissional: PAULO LEONARDO SANTOS GOUVEIA

Registro: 1119227950

CPF: 053.989.213-69

Data Início: 23/02/2021

Data Fim: Indefinido

Data Fim de Contrato: 16/02/2024

Títulos do Profissional:

ENGENHEIRO AMBIENTAL

Atribuição: ART 2 DA RES 447 DE 22/09/2000, DO CONFEA.

ENGENHEIRO DE SEGURANÇA DO TRABALHO

Atribuição: Artigo 4º da Resolução 356/91

Tipo de Responsabilidade: RESPONSÁVEL TÉCNICO

Profissional: JOSENILDO SALDANHA NOGUEIRA

Registro: 1106244040

CPF: 237.193.973-00

Data Início: 10/06/2016

Data Fim: Indefinido

Data Fim de Contrato: Indefinido

Títulos do Profissional:

ENGENHEIRO CIVIL

Atribuição: ART. 7 DA RESOLUCAO 218, DE 29/05/73, DO CONFEA.

Tipo de Responsabilidade: RESPONSÁVEL TÉCNICO

Sócios

Sócio: TAYLLON AUGUSTO NEVES COSTA

CPF: 616.645.323-85

Função: EMPRESÁRIO



Handwritten signatures and marks in blue ink.





COSTA AMBIENTAL

CNPJ: 28.403.062/000163

CONTRATO DE PRESTAÇÃO DE SERVIÇOS TÉCNICOS

Paço do Lumiar, 16/10/18.



CONTRATANTE: T.A.N. COSTA - ME, inscrita no CNPJ de nº 28.403.062/0001-63 sediada à R TRES QUDRA:04;N12, LOTEAMENTO ARGUAIA, no município de Paço do Lumiar, estado de MA, CEP: 65130-000, denominada CONTRATANTE, neste ato representada por TAYLLON AUGUSTO NEVES COSTA, brasileiro, estado civil solteiro, empresário, portador da Cédula de Identidade nº 070530612013-2, SSP-MA, CPF: 616.645.923-85, residente e domiciliado na Rua Três, Quadra-04, N12, Lotcamento Araguaia, Paço do Lumiar/MA CEP:65130-000.

CONTRATADO: JOSENILDO SAUDANHA NOUGUEIRA, brasileiro, estado civil casado, CREA 11052440-40, Categoria profissional: ENGENHEIRO CIVIL, inscrito no CPF nº 237193973-00 e Carteira de Identidade nº 020017822002-3, SSP-MA, residente e domiciliado à Cidade Paço do Lumiar, Estado MARANHÃO, CEP 65130-000.

CLÁUSULA PRIMEIRA - DO OBJETO

O objeto do contrato é a prestação de serviços profissionais na Área de Engenharia civil, restrita às atribuições do contratado, conforme previsto na legislação vigente.

CLÁUSULA SEGUNDA - DA REMUNERAÇÃO E CARGA HORÁRIA

O contratado receberá a remuneração de R\$ 06 (seis) Salário mínimos, equivalente a R\$ 5.736,00, (cinco mil seiscientos e trinta e seis), para uma jornada diária não superior a 02 (duas) horas.

CLÁUSULA TERCEIRA - DO PRAZO

O prazo de validade deste contrato é indeterminado podendo ser rescindo a qualquer tempo por uma das partes desde que comunicado com antecedência de 30(trinta) dias.

CLÁUSULA QUARTA - DO FORO

Fica eleito o Foro da Comarca Paço do lumiar para dirimir as questões decorrentes deste contrato. E, por estarem justas e contratadas, assinam as partes o presente contrato, em 02(duas) vias de igual teor, na presença de duas testemunhas.

Tayllon Augusto Neves Costa
T.A.N. COSTA - ME
(CONTRATANTE)

Josenildo Saldanha Nogueira
JOSENILDO SALDANHA NOGUEIRA
(CONTRATADO)

Filipe Moura Navea
CPF-615.653.093-24

ENG: CIVIL

Notas Explicativas das Demonstrações Contábeis em 31/12/2020**EMPRESA:** T. A. N. COSTA**ENDEREÇO:** Rua Três, Nº 12, Quadra 04, Loteamento Araguaia, Paço do Lumiar - MA, Cep 65130-000**NIRE:** 21102172959 **CNPJ Nº** 28.403.062/0001-63**Nota 1 – Contexto Operacional.**

T. A. N. COSTA é uma empresa individual constituída em 11 agosto de 2017, tem sede na Rua Três, Nº 12, Quadra 04, Loteamento Araguaia, Paço do Lumiar – MA, Cep 65130-000, atuante no mercado nacional. O objeto social da empresa é imunização e controle de pragas urbanas, atividades relacionadas a esgoto, exceto a gestão de redes, coleta de resíduos não-perigosos, coleta de resíduos perigosos, tratamento e disposição de resíduos não-perigosos, construção de edifícios, construção de rodovias e ferrovias, obras de urbanização – ruas, praças e calçadas, instalação e manutenção elétrica, instalação e manutenção de sistemas centrais de ar condicionado, de ventilação e refrigeração, montagem e instalação de sistemas e equipamentos de iluminação e sinalização em vias públicas, portos e aeroportos, instalação de portas, janelas, tetos, divisórias e armários embutidos de qualquer material, serviços de pintura de edifícios em geral, perfuração e construção de poços de água, transporte escolar, aluguel de palcos, coberturas e outras estruturas de uso temporário, exceto andaimes, serviços combinados para apoio a edifícios, exceto condomínios prediais, limpeza em prédios e em domicílios, serviços de organização de feiras, congressos, exposições e festas, aluguel de máquinas e equipamentos agrícolas sem operador, aluguel de máquinas e equipamentos para construção sem operador, exceto andaimes, aluguel de máquinas e equipamentos para extração de minérios e petróleo, sem operador, locação de automóveis sem condutor, locação de embarcações sem tripulação, exceto para fins recreativos, manutenção e reparação de máquinas e equipamentos de terraplenagem, pavimentação e construção, exceto tratores, serviço de poda de árvores para lavouras, serviços de acabamentos gráficos, exceto encadernação e plastificação, serviços de alimentação para eventos e recepções - bufê, serviços de cartografia, topografia e geodesia, serviços de desenho técnico relacionados a arquitetura e engenharia, serviços de gravação de carimbos, exceto confecção, serviços de lavagem, lubrificação e polimento de veículos automotores, outros serviços de acabamento em fios, tecidos, artefatos têxteis e peças do vestuário, atividades paisagísticas, produção e promoção de eventos esportivos, produção musical, produção teatral.

Nota 2 – Critérios Contábeis Utilizados.

Declaramos que as Demonstrações Contábeis foram elaboradas e apresentadas em plena conformidade com a Interpretação Técnica Geral (ITG) 1000 - Modelo Contábil para Microempresa e Empresa de Pequeno Porte, cujos aspectos contábeis possuem suas normas aprovadas pela Resolução CFC nº 1.418/2012, que estabelece um modelo simplificado para a escrituração e elaboração de demonstrações contábeis.

Nota 3 – Práticas Contábeis Adotadas.

A escrituração contábil foi realizada com observância aos Princípios de Contabilidade aceitos e em conformidade com as disposições contidas na ITG 1000. Os lançamentos contábeis foram efetuados diariamente, e com a utilização do Regime de Competência. Todos os lançamentos que deram origem aos demonstrativos contábeis foram embasados em documentação idônea fornecida pela Administração da empresa, que se responsabiliza pela sua veracidade.



Nota 4 – Saldos de Disponibilidades.

4.1 - Disponibilidades

Todas as receitas foram registradas no Regime de Competência, reconhecidas à medida que ocorriam e recebidas em caixa ao final de cada mês, sem qualquer diminuição ocasionada por provisão de crédito de liquidação duvidosa, não declarada pela Administração da Empresa.

4.2 – Ativo Circulante.

O ativo circulante representa as disponibilidades financeiras, os bens e direitos que deverão ser convertidos em dinheiro, vendidos ou consumidos em um determinado ciclo de operações.

Saldo em 31.12.2020 – 986.730,00 D.

4.3 – Ativo Não Circulante.

Ativo Não Circulante são bens de conservação duradoura, e não são destinados ao consumidor (máquinas e equipamentos). Saldo em 31.12.2020 – 118.461,00 D.

4.4 – Passivo Circulante.

No Passivo Circulante são escrituradas as obrigações da entidade, inclusive financiamentos para aquisição de direitos do ativo não-circulante, quando se vencerem no exercício seguinte (prazo de 12 meses seguintes ao do balanço). Saldo em 31.12.2020 – 546.361,00 C.

4.5 - Passivo Não Circulante.

No Passivo Não Circulante são escrituradas as obrigações da entidade, inclusive financiamentos para aquisição de direitos do ativo não-circulante, quando se vencerem após o exercício seguinte. Normalmente tais obrigações correspondem a valores exigíveis a partir do 13º mês seguinte ao do exercício social. Saldo em 31.12.2020 – 55.000,00.

Nota 5 – Patrimônio Líquido.

O lucro do exercício de 2020 será incorporado ao Patrimônio Líquido em conformidade com as exigências legais. A empresa contabilizou - Resultado Líquido do Exercício - R\$ 63.830,00 (sessenta e três mil, oitocentos e trinta reais).

Nota 6 – Eventos Subsequentes.

A administração da empresa declara a inexistência de fatos ocorridos subsequentemente à data de encerramento do exercício que venham a ter efeito relevante sobre a situação patrimonial ou financeira da empresa ou que possam provocar efeitos sobre seus resultados futuros.

Tayllon Augusto Neves Costa
CPF 757.182.353-68
Empresária

Sóstenes Reis Almeida
Contabilista
CRC-MA 09592



ASSINATURA ELETRÔNICA

Certificamos que o ato da empresa T. A. N. COSTA consta assinado digitalmente por:

IDENTIFICAÇÃO DO(S) ASSINANTE(S)	
CPF	Nome
61664592385	TAYLLON AUGUSTO NEVES COSTA
72117788300	SOSTENES REIS ALMEIDA

JUCEMA

CERTIFICO O REGISTRO EM 01/07/2021 11:26 SOB Nº 20210830654.
PROTOCOLO: 210830654 DE 01/07/2021.
CÓDIGO DE VERIFICAÇÃO: 12104686080. CNPJ DA SEDE: 28403062000163.
NIRE: 21102172959. COM EFEITOS DO REGISTRO EM: 01/07/2021.
T. A. N. COSTA

LÍLIAN THERESA RODRIGUES MENDONÇA
SECRETÁRIA-GERAL
www.empresafacil.ma.gov.br



TERMO DE ABERTURA

CONTÉM O PRESENTE LIVRO 6 (CINCO) FOLHAS TIPOGRAFICAMENTE
NUMERADAS, E SERVIRÁ PARA O REGISTRO DO LIVRO DIÁRIO N° 04 DA EMPRESA:

"T. A. N. COSTA"

RUA TRES, N° 12, QUADRA 04, LOTEAMENTO ARAGUAIA,

PAÇO DO LUMIAR - MA, CEP 65130-000

CNPJ N° 28.403.062/0001-63

REG. JUNTA COMERCIAL: 21102172959 EM 11/08/2017

ESTE DOCUMENTO REGISTRARÁ AS ESCRITURAÇÕES CONTÁBEIS REALIZADAS NO
PERÍODO DE 01 DE JANEIRO DE 2020 À 31 DE DEZEMBRO DE 2020.

PAÇO DO LUMIAR - MA, 01 DE JANEIRO DE 2020

Tayllon Augusto Neves Costa
CPF: 616.645.923-85
Empresário

Sóstenes Reis Almeida
Contabilista
CRC-MA 009592

HS



BALANÇO PATRIMONIAL 2020
T. A. N. COSTA

CNPJ N° 28.403.062/0001-63 NIRE N° 21102172959
RUA TRES, N° 12, QUADRA 04, LOTEAMENTO ARAGUAIA
PAÇO DO LUMIAR - MA, CEP 65130-000

DEMONSTRAÇÃO DO RESULTADO EM 31/12/2020

RECEITA BRUTA DE VENDAS	
RECEITA BRUTA DE SERVIÇOS	
Receita Bruta de Serviços.....	945.880,00
RECEITAS FINANCEIRAS	
RECEITAS N/OPERACIONAIS	
CUSTO C/ PESSOAL	
OUTROS CUSTOS	
CUSTO SERVIÇOS PRESTADOS	
Custos diretos de Produção.....	(114.130,50)
Aluguel de Maq.e Equipamentos.....	(191.550,00)
Material de Construção em Geral.....	(184.731,00)
Aluguel de Veículos	(29.000,00)
Locação de Mão Obra.....	(172.800,00)
DESPESAS ADMINISTRATIVAS	
Água.....	(7.540,00)
Lanches e Refeição.....	(31.120,00)
Honorários Contábeis.....	(12.000,00)
Despesas c/ Serviços Terceiros (PJ).....	(8.350,00)
Material de Expediente	(9.870,00)
Combustíveis e Lubrificantes.....	(27.900,00)
Luz.....	(11.080,00)
Telefone.....	(8.200,00)
DESPESAS TRIBUTARIAS	
Imposto de Renda.....	(73.778,50)
DESPESAS FINANCEIRAS	
RESULTADO DO EXERCÍCIO	
CORREÇÃO MONETÁRIA DO EXERCÍCIO	
RESULTADO DO EXERCÍCIO.....	63.830,00

Paço do Lumiar (MA), 31 de Dezembro de 2020.

Tayllon Augusto Neves Costa
CPF: 616.645.923-85
Empresário

Sóstenes Reis Almeida
Contabilista
CRC-MA 009592

(Handwritten signatures and initials)

BALANÇO PATRIMONIAL 2020

T. A. N. COSTA

CNPJ N° 28.403.062/0001-63 NIRE N° 21102172959
 RUA TRES, N° 12, QUADRA 04, LOTEAMENTO ARAGUAIA
 PAÇO DO LUNAR - MA. CEP 65130-000



ATIVO CIRCULANTE	986.730,00D
CAIXA	
Caixa	9.710,00D
BANCOS CONTA MOVIMENTO	
BNDS	5.180,00D
Estoques/Mercadorias	141.230,00D
CLIENTES	
Prefeitura Municipal de Humberto de Campos	714.960,00D
Clientes Diversos	115.650,00D
ATIVO PERMANENTE	118.461,00D
ATIVO IMOBILIZADO	
MAQUINAS E EQUIPAMENTOS	
Maquinas e Equipamentos	73.330,00D
MOVEIS E UTENSILIOS	
Moveis e Utensilios	45.131,00D
TOTAL DO ATIVO	1.105.191,00D
PASSIVO	
PASSIVO CIRCULANTE	546.361,00C
EXIGIVEL	
FORNECEDORES	
Comercial Rofre	215.879,00C
Fabrica de Cimento Nassau LTDA	189.410,00C
TRIBUTOS E CONTRIBUIÇÕES	
Tributos e Contribuições	
Simplex Nacional a Recolher	141.072,00C



BALANÇO PATRIMONIAL 2020

T. A. N. COSTA

CNPJ N° 28.403.062/0001-63 NIRE N° 21102172959
 RUA TRES, N° 12, QUADRA 04, LOTEAMENTO ARAGUAIA
 PAÇO DO LUMIAR - MA, CEP 65130-000

PASSIVO EXIG. A LONGO PRAZO	55.000,00C
Financiamento	55.000,00C
PATRIMONIO LIQUIDO	
CAPITAL	503.830,00C
CAPITAL SOCIAL	
Capital Social	360.000,00C
Capital a Integralizar	80.000,00C
PREJUÍZO/DÉFICITS ACUMULADOS OU RESULTADO	
Lucro do Exercício	63.830,00C
TOTAL DO PASSIVO	1.105.191,00C

Reconhecemos a exatidão do presente Balanço Patrimonial, realizado em 31/12/2020, estando de acordo com a documentação enviada à Contabilidade, somando tanto no Ativo como no Passivo o valor total de R\$ 1.105.191,00 (UM MILHÃO, CENTO E CINCO MIL E CENTO E NOVENTA E UM REAIS).

Paço do Lumiar (MA), 31 de Dezembro de 2020.

Tayllon Augusto Neves Costa
 CPF: 616.645.923-85
 Empresário

Sóstenes Reis Almeida
 Contabilista
 CRC-MA 009592

51

BALANÇO PATRIMONIAL 2020**T. A. N. COSTA**

CNPJ N° 28.403.062/0001-63 NIRE N° 21102172959
 RUA TRES, N° 12, QUADRA 04, LOTEAMENTO ARAGUAIA
 PAÇO DO LUMIAR - MA, CEP 65130-000



CALCULO DOS ÍNDICES DO BALANÇO PATRIMONIAL
EXERCÍCIO 2020

1 - ÍNDICES DE LIQUIDEZ GERAL - (LG)

Formula: $LG = \frac{\text{Ativo Circulante} + \text{Realizável a Longo Prazo}}{\text{Passivo Circulante} + \text{Exigível a Longo Prazo}}$

$$LG = \frac{986.730,00}{546.361,00 + 55.000,00} = 1,64$$

2 - ÍNDICES SOLVÊNCIA GERAL - (SG)

Formula: $SG = \frac{\text{Ativo Total}}{\text{Passivo Circulante} + \text{Exigível a Longo Prazo}}$

$$SG = \frac{1.105.191,00}{546.361,00 + 55.000,00} = 1,83$$

3 - ÍNDICE DE LIQUIDEZ CORRENTE

Formula: $LC = \frac{\text{Ativo Circulante}}{\text{Passivo Circulante}}$

$$LC = \frac{986.730,00}{546.361,00} = 1,80$$

Tayllon Augusto Neves Costa
 CPF: 616.645.923-85
 Empresário

Sóstenes Reis Almeida
 Contabilista
 CRC-MA 009592



TERMO DE ENCERRAMENTO

CONTÉM O PRESENTE LIVRO 6 (CINCO) FOLHAS TIPOGRAFICAMENTE
NUMERADAS, E SERVIU PARA O REGISTRO DO LIVRO DIÁRIO N° 04 DA EMPRESA:

"T. A. N. COSTA"

RUA TRES, N° 12, QUADRA 04, LOTEAMENTO ARAGUAIA,

PAÇO DO LUMIAR - MA, CEP 65130-000

CNPJ N° 28.403.062/0001-63

REG. JUNTA COMERCIAL: 21102172959 EM 11/08/2017

ESTE DOCUMENTO REGISTROU AS ESCRITURAÇÕES CONTÁBEIS REALIZADAS NO
PERÍODO DE 01 DE JANEIRO DE 2020 À 31 DE DEZEMBRO DE 2020.

PAÇO DO LUMIAR - MA, 31 DE DEZEMBRO DE 2020

Tayllon Augusto Neves Costa
CPF: 616.645.923-85
Empresário

Sóstenes Reis Almeida
Contabilista
CRC-MA 009592



ASSINATURA ELETRÔNICA

Certificamos que o ato da empresa T. A. N. COSTA consta assinado digitalmente por:

IDENTIFICAÇÃO DO(S) ASSINANTE(S)	
CPF	Nome
61664592385	TAYLLON AUGUSTO NEVES COSTA
72117788300	SOSTENES REIS ALMEIDA

CERTIFICO A AUTENTICAÇÃO EM 05/05/2021 09:18:43 SOB Nº
20210612967.
PROTOCOLO: 210612967 DE 03/05/2021. NIRE: 21102172959.
T. A. N. COSTA

JUCEMA

NATALIA AMORIM MORAIS
RESPONSÁVEL PELA AUTENTICAÇÃO
SÃO LUÍS, 05/05/2021

BALANCO PATRIMONIAL 2020
T. A. N. COSTA

CNPJ N° 28.403.062/0001-63 NIRE N° 21102172859
RUA TRES, N° 12, QUADRA 04, LOTEAMENTO ARAGUAIA
PAÇO DO LUMIAR - MA, CEP 65130-000



DEMONSTRAÇÃO DO RESULTADO EM 31/12/2020

RECEITA BRUTA DE VENDAS	
RECEITA BRUTA DE SERVIÇOS	
Receita Bruta de Serviços.....	945.880,00
RECEITAS FINANCEIRAS	
RECEITAS N/OPERACIONAIS	
CUSTO C/ PESSOAL	
OUTROS CUSTOS	
CUSTO SERVIÇOS PRESTADOS	
Custos diretos de Produção.....	(114.130,50)
Aluguel de Maq.e Equipamentos.....	(191.550,00)
Material de Construção em Geral.....	(184.731,00)
Aluguel de Veículos	(29.000,00)
Locação de Mão Obra.....	(172.800,00)
DESPESAS ADMINISTRATIVAS	
Água.....	(7.540,00)
Lanches e Refeição.....	(31.120,00)
Honorários Contábeis.....	(12.000,00)
Despesas c/ Serviços Terceiros (PJ).....	(8.350,00)
Material de Expediente	(9.870,00)
Combustíveis e Lubrificantes.....	(27.900,00)
Luz.....	(11.080,00)
Telefone.....	(8.200,00)
DESPESAS TRIBUTARIAS	
Imposto de Renda.....	(73.778,50)
DESPESAS FINANCEIRAS	
RESULTADO DO EXERCÍCIO	
CORREÇÃO MONETÁRIA DO EXERCÍCIO	
RESULTADO DO EXERCÍCIO.....	63.830,00

Paço do Lumiar (MA), 31 de Dezembro de 2020.

Tayllon Augusto Neves Costa
CPF: 616.645.923-85
Titular

Sóstenes Reis Almeida
Contabilista
CRC-MA 009592

BALANÇO PATRIMONIAL 2020

T. A. N. COSTA

CNPJ N° 28.403.062/0001-63 NIRE N° 21102172959
 RUA TRES, N° 12, QUADRA 04, LOTEAMENTO ARAGUAIA
 PAÇO DO LUMIAR - MA, CEP 65130-000



ATIVO CIRCULANTE	986.730,00D
CAIXA	
Caixa	9.710,00D
BANCOS CONTA MOVIMENTO	
BNDS	5.180,00D
Estoques/Mercadorias	141.230,00D
CLIENTES	
Prefeitura Municipal de Humberto de Campos	714.960,00D
Clientes Diversos	115.650,00D
ATIVO PERMANENTE	118.461,00D
ATIVO IMOBILIZADO	
MAQUINAS E EQUIPAMENTOS	
Maquinas e Equipamentos	73.330,00D
MOVEIS E UTENSILIOS	
Movels e Utensilios	45.131,00D
TOTAL DO ATIVO	1.105.191,00D
PASSIVO	
PASSIVO CIRCULANTE	546.361,00C
EXIGIVEL	
FORNECEDORES	
Comercial Rofre	215.879,00C
Fabrica de Cimento Nassau LTDA	189.410,00C
TRIBUTOS E CONTRIBUIÇÕES	
Tributos e Contribuições	
Simplex Nacional a Recolher	141.072,00C





BALANÇO PATRIMONIAL 2020

T. A. N. COSTA

CNPJ N° 28.403.062/0001-63 NIRE N° 21102172959
 RUA TRES, N° 12, QUADRA 04, LOTEAMENTO ARAGUAIA
 PAÇO DO LUMIAR - MA, CEP 65130-000

PASSIVO EXIG. A LONGO PRAZO	55.000,00C
Financiamento	55.000,00C
PATRIMONIO LIQUIDO	
CAPITAL	503.830,00C
CAPITAL SOCIAL	
Capital Social	360.000,00C
Capital a Integralizar	80.000,00C
PREJUÍZO/DÉFICITS ACUMULADOS OU RESULTADO	
Lucro do Exercício	63.830,00C
TOTAL DO PASSIVO	1.105.191,00C

Reconhecemos a exatidão do presente Balanço Patrimonial, realizado em 31/12/2020, estando de acordo com a documentação enviada à Contabilidade, somando tanto no Ativo como no Passivo o valor total de R\$ 1.105.191,00 (UM MILHÃO, CENTO E CINCO MIL E CENTO E NOVENTA E UM REAIS).

Paço do Lumiar (MA), 31 de Dezembro de 2020.

Tayllon Augusto Neves Costa
 CPF: 616.645.923-85
 Titular

Sóstenes Reis Almeida
 Contabilista
 CRC-MA 009592

BALANÇO PATRIMONIAL 2020

T. A. N. COSTA

CNPJ N° 28.403.062/0001-63 NIRE N° 21102172959
 RUA TRES, N° 12, QUADRA 04, LOTEAMENTO ARAGUAIA
 PAÇO DO LUMIAR - MA, CEP 65130-000



CALCULO DOS ÍNDICES DO BALANÇO PATRIMONIAL
EXERCÍCIO 2020

1 - ÍNDICES DE LIQUIDEZ GERAL - (LG)

Formula: $LG = \frac{\text{Ativo Circulante} + \text{Realizável a Longo Prazo}}{\text{Passivo Circulante} + \text{Exigível a Longo Prazo}}$

$$LG = \frac{986.730,00}{546.361,00 + 55.000,00} = 1,64$$

2 - ÍNDICES SOLVÊNCIA GERAL - (SG)

Formula: $SG = \frac{\text{Ativo Total}}{\text{Passivo Circulante} + \text{Exigível a Longo Prazo}}$

$$SG = \frac{1.105.191,00}{546.361,00 + 55.000,00} = 1,83$$

3 - ÍNDICE DE LIQUIDEZ CORRENTE

Formula: $LC = \frac{\text{Ativo Circulante}}{\text{Passivo Circulante}}$

$$LC = \frac{986.730,00}{546.361,00} = 1,80$$

Tayllon Augusto Neves Costa
 CPF: 616.645.923-85
 Titular

Sóstenes Reis Almeida
 Contabilista
 CRC-MA 009592



ASSINATURA ELETRÔNICA

Certificamos que o ato da empresa T. A. N. COSTA - ME consta assinado digitalmente por:

IDENTIFICAÇÃO DO(S) ASSINANTE(S)	
CPF	Nome
61664592385	TAYLLON AUGUSTO NEVES COSTA
72117788300	SOSTENES REIS ALMEIDA

JUCEMA

CERTIFICO O REGISTRO EM 29/01/2021 12:25 SOB Nº 20210124849.
PROTOCOLO: 210124849 DE 29/01/2021.
CÓDIGO DE VERIFICAÇÃO: 12100620343. CNPJ DA SEDE: 28403062000163.
NIRE: 21102172959. COM EFEITOS DO REGISTRO EM: 31/12/2020.
T. A. N. COSTA - ME

LÍLIAN THERESA RODRIGUES MENDONÇA
SECRETÁRIA-GERAL
www.empresafacil.pa.gov.br

A validade deste documento, se impresso, fica sujeita à comprovação de sua autenticidade nos respectivos portais, informando seus respectivos códigos de verificação.



Ministério da Indústria e Comércio Exterior e Serviços

Secretaria Especial da Micro e Pequena Empresa

Departamento de Registro Empresarial e Integração

JUCEMA

TERMO DE AUTENTICAÇÃO - LIVRO DIGITAL



Declaro exatos os Termos de Abertura e de Encerramento do Livro Digital com características abaixo, conferido e autenticado por NATALIA AMORIM MORAIS, sob a autenticidade nº 12103096211 em 05/05/2021, protocolo 210612967. Para validação de Autenticação dos Termos, deverá ser acessado o Portal de Serviços / verificação de documentos do Empreendedor (<http://www.empresafacil.ma.gov.br>) e informar o código de verificação.

Identificação de Empresa

Nome Empresarial:	T. A. N. COSTA
Número de Registro:	21102172959
CNPJ:	28403062000163
Município:	Paço do Lumiar

Identificação de Livro Digital

Tipo de Livro:	DIÁRIO
Número de Ordem:	4
Período de Escrituração:	01/01/2020 - 31/12/2020

Assinante(s)	Nome	CRC/OAB
61664592385	TAYLLON AUGUSTO NEVES COSTA	
72117788300	SOSTENES REIS ALMEIDA	MA009592

CERTIFICO A AUTENTICAÇÃO EM 05/05/2021 09:18:49 SOB Nº 20210612967. PROTOCOLO: 210612967 DE 03/05/2021. CÓDIGO DE VERIFICAÇÃO: 12103096211. NIRE: 21102172959. T. A. N. COSTA

JUCEMA

NATALIA AMORIM MORAIS
RESPONSÁVEL PELA AUTENTICAÇÃO
SÃO LUÍS, 05/05/2021

60



CONSELHO REGIONAL DE CONTABILIDADE DO ESTADO DO MARANHÃO
CERTIDÃO DE REGULARIDADE PROFISSIONAL

O **CONSELHO REGIONAL DE CONTABILIDADE DO ESTADO DO MARANHÃO** certifica que o(a) profissional identificado(a) no presente documento encontra-se em situação regular.

IDENTIFICAÇÃO DO REGISTRO

NOME.....	: SÓSTENES REIS ALMEIDA
REGISTRO.....	: MA-009592/O-1
CATEGORIA.....	: TÉCNICO EM CONTABILIDADE
CPF.....	: 721.177.883-00

A presente CERTIDÃO não quita nem invalida quaisquer débitos ou infrações que posteriormente, venham a ser apurados pelo CRCMA contra o referido registro.

A falsificação deste documento constitui-se em crime previsto no Código Penal Brasileiro, sujeitando o autor à respectiva ação penal.

Emissão: MARANHÃO, 03/02/2022 as 17:17:19.

Válido até: 01/05/2022.

Código de Controle: 7578.0585.4876.2920.

Para verificar a autenticidade deste documento consulte o site do CRCMA.

(Assinaturas manuscritas em azul)



CERTIDÃO SIMPLIFICADA

Sistema Nacional de Registro de Empresas Mercantis - SINREM

Certificamos que as informações abaixo constam dos documentos arquivados nesta Junta Comercial e são vigentes na data de sua expedição.

Nome Empresarial: T. A. N. COSTA			Protocolo: MAC2101641173
Natureza Jurídica: Empresário (Individual)			
NIRE (Sede) 21102172959	CNPJ 28.403.062/0001-63	Arquivamento do Ato de Inscrição 11/08/2017	Início de Atividade 11/08/2017
Endereço Completo Rua TRES, Nº 12, QUADRA04, LOTEAMENTO ARAGUAIA-Paço do Lumiar/MA- CEP65130-000			
Objeto IMUNIZACAO E CONTROLE DE PRAGAS URBANAS, ATIVIDADES RELACIONADAS A ESGOTO, EXCETO A GESTAO DE REDES, COLETA DE RESIDUOS NAO-PERIGOSOS, COLETA DE RESIDUOS PERIGOSOS, TRATAMENTO E DISPOSICAO DE RESIDUOS NAO-PERIGOSOS, CONSTRUCAO DE EDIFICIOS, CONSTRUCAO DE RODOVIAS E FERROVIAS, OBRAS DE URBANIZACAO - RUAS, PRACAS E CALÇADAS, INSTALACAO E MANUTENCAO ELETRICA, INSTALACAO E MANUTENCAO DE SISTEMAS CENTRAIS DE AR CONDICIONADO, DE VENTILACAO E REFRIGERACAO, MONTAGEM E INSTALACAO DE SISTEMAS E EQUIPAMENTOS DE ILUMINACAO E SINALIZACAO EM VIAS PUBLICAS, PORTOS E AEROPORTOS, INSTALACAO DE PORTAS, JANELAS, TETOS, DIVISORIAS E ARMARIOS EMBUTIDOS DE QUALQUER MATERIAL, SERVICOS DE PINTURA DE EDIFICIOS EM GERAL, PERFURACAO E CONSTRUCAO DE POCOS DE AGUA, TRANSPORTE ESCOLAR, ALUGUEL DE PALCÓS, COBERTURAS E OUTRAS ESTRUTURAS DE USO TEMPORARIO, EXCETO ANDAIMES, SERVICOS COMBINADOS PARA APOIO A EDIFICIOS, EXCETO CONDOMINIOS PREDIAIS, LIMPEZA EM PREDIOS E EM DOMICILIOS, SERVICOS DE ORGANIZACAO DE FEIRAS, CONGRESSOS, EXPOSICOES E FESTAS, ALUGUEL DE MAQUINAS E EQUIPAMENTOS AGRICOLAS SEM OPERADOR, ALUGUEL DE MAQUINAS E EQUIPAMENTOS PARA CONSTRUCAO SEM OPERADOR, EXCETO ANDAIMES, ALUGUEL DE MAQUINAS E EQUIPAMENTOS PARA EXTRACAO DE MINERIOS E PETROLEO, SEM OPERADOR, LOCACAO DE AUTOMOVEIS SEM CONDUTOR, LOCACAO DE EMBARCACOES SEM TRIPULACAO, EXCETO PARA FINS RECREATIVOS, MANUTENCAO E REPARACAO DE MAQUINAS E EQUIPAMENTOS DE TERRAPLENAGEM, PAVIMENTACAO E CONSTRUCAO, EXCETO TRATORES, SERVIÇO DE PODA DE ARVORES PARA LAVOURAS, SERVICOS DE ACABAMENTOS GRAFICOS, EXCETO ENCADERNAÇÃO E PLASTIFICACAO, SERVICOS DE ALIMENTACAO PARA EVENTOS E RECEPCOES - BUFE, SERVICOS DE CARTOGRAFIA, TOPOGRAFIA E GEODESIA, SERVICOS DE DESENHO TECNICO RELACIONADOS A ARQUITETURA E ENGENHARIA, SERVICOS DE GRAVACAO DE CARIMBOS, EXCETO CONFECCAO, SERVICOS DE LAVAGEM, LUBRIFICACAO E POLIMENTO DE VEICULOS AUTOMOTORES, OUTROS SERVICOS DE ACABAMENTO EM FIOS, TECIDOS, ARTEFATOS TEXTEIS E PECAS DO VESTUARIO, ATIVIDADES PAISAGISTICAS, PRODUCAO E PROMOCAO DE EVENTOS ESPORTIVOS, PRODUCAO MUSICAL, PRODUCAO TEATRAL			
Capital R\$ 360.000,00 (trezentos e sessenta mil reais)			Porte ME (Microempresa)
Último Arquivamento			Situação
Data 01/07/2021	Número 20210830654	Ato/eventos 310 / 310 - OUTROS DOCUMENTOS DE INTERESSE DA EMPRESA / EMPRESARIO	ATIVA Status SEM STATUS
Nome do Empresário: TAYLLON AUGUSTO NEVES COSTA			
Identidade: 0507306120132		CPF: 616.645.823-85	
Estado civil: SOLTEIRO(A)		Regime de bens: NÃO INFORMADO	

Esta certidão foi emitida automaticamente em 16/03/2022, às 22:04:16 (horário de Brasília).
Se impressa, verificar sua autenticidade no <https://www.empresafacil.ma.gov.br>, com o código GFG0GDCDE.



MAC2101641173

Ricardo Diniz Dias
Secretário Geral

CERTIDÃO ESPECÍFICA

Sistema Nacional de Registro de Empresas Mercantis - SINREM

Certificamos que as informações abaixo constam dos documentos arquivados nesta Junta Comercial e são válidas na data de sua expedição.

Certificamos que T. A. N. COSTA encontra-se registrada nesta Junta Comercial, como segue:		Protocolo: MAC2101641202	
NIRE 21102172959 CNPJ 28.403.062/0001-63		Situação ATIVA Status SEM STATUS	
Endereço Completo TRES, Nº 12, QUADRA 04, LOTEAMENTO ARAGUAIA - Paço do Lumiar/MA - CEP 65130-000			
Arquivamentos Posteriores			
Ato	Número	Data	Descrição
310	20210830654	01/07/2021	OUTROS DOCUMENTOS DE INTERESSE DA EMPRESA / EMPRESARIO
002	20210171782	03/02/2021	ALTERACAO DE DADOS (EXCETO NOME EMPRESARIAL)
223	20210124849	29/01/2021	BALANCO
904	20190740396	10/06/2019	SUSTACAO DE EFEITOS DE ATO
223	20190380659	23/05/2019	BALANCO
223	20180441086	21/07/2018	BALANCO
223	20180274430	27/03/2018	BALANCO
080	21102172959	11/08/2017	ENQUADRAMENTO DE MICROEMPRESA
080	21102172959	11/08/2017	INSCRIÇÃO

Esta certidão foi emitida automaticamente em 16/03/2022, às 22:04:38 (horário de Brasília).
Se impressa, verificar sua autenticidade no <https://www.empresafacil.ma.gov.br>, com o código MJV3QHEG.



MAC2101641202

Ricardo Diniz Dias
Secretário(a) Geral



[Handwritten signature]

[Handwritten signature]

[Handwritten signature]



Consulta Consolidada de Pessoa Jurídica

Este relatório tem por objetivo apresentar os resultados consolidados de consultas eletrônicas realizadas diretamente nos bancos de dados dos respectivos cadastros. A responsabilidade pela veracidade do resultado da consulta é do Órgão gestor de cada cadastro consultado. A informação relativa à razão social da Pessoa Jurídica é extraída do Cadastro Nacional da Pessoa Jurídica, mantido pela Receita Federal do Brasil.

Consulta realizada em: 17/04/2022 15:56:54

Informações da Pessoa Jurídica:

Razão Social: T. A. N. COSTA
CNPJ: 28.403.062/0001-63

Resultados da Consulta Eletrônica:

Órgão Gestor: TCU
Cadastro: Licitantes Inidôneos
Resultado da consulta: Nada Consta

Para acessar a certidão original no portal do órgão gestor, clique [AQUI](#).

Órgão Gestor: CNJ
Cadastro: CNIA - Cadastro Nacional de Condenações Cíveis por Ato de Improbidade Administrativa e Inelegibilidade
Resultado da consulta: Nada Consta

Para acessar a certidão original no portal do órgão gestor, clique [AQUI](#).

Órgão Gestor: Portal da Transparência
Cadastro: Cadastro Nacional de Empresas Inidôneas e Suspensas
Resultado da consulta: Nada Consta

Para acessar a certidão original no portal do órgão gestor, clique [AQUI](#).

Órgão Gestor: Portal da Transparência
Cadastro: CNEP - Cadastro Nacional de Empresas Punidas
Resultado da consulta: Nada Consta

Para acessar a certidão original no portal do órgão gestor, clique [AQUI](#).

Obs: A consulta consolidada de pessoa jurídica visa atender aos princípios de simplificação e

racionalização de serviços públicos digitais. Fundamento legal: Lei nº 12.965, de 23 de abril de 2014, Lei nº 13.460, de 26 de junho de 2017, Lei nº 13.726, de 8 de outubro de 2018, Decreto nº 8.638 de 15, de janeiro de 2016.



FILTROS APLICADOS:

Nome: T A N COSTA

CPF / CNPJ: 28403062000163

LIMPAR

Data da consulta: 17/04/2022 15:24:07

Data da última atualização: 15/04/2022 05:40:04

DETALHAR	CNPJ/CPF DO SANCIONADO	NOME DO SANCIONADO	UF DO SANCIONADO	ÓRGÃO/ENTIDADE SANCIONADORA	TIPO DA SANÇÃO	DATA DE PUBLICAÇÃO DA SANÇÃO	QUANTIDADE
----------	------------------------	--------------------	------------------	-----------------------------	----------------	------------------------------	------------

Nenhum registro encontrado

[Handwritten signature]

[Handwritten mark]

[Handwritten mark]

[Handwritten mark]

69



DECLARAÇÃO CONJUNTA

PREFEITURA MUNICIPAL DE BARRA DO CORDA - MA
TOMADA DE PREÇO Nº 12/2022/PMBC/MA.

A empresa **T.A.N. COSTA**, inscrita no CNPJ nº 28.403.062/0001-63 por intermédio de seu representante legal o Sr. **Tayllon Augusto Neves Costa** portador da CI nº **050730612013-2-SSP-MA** e do CPF nº **616.645.923-85**, DECLARA, sob as sanções administrativas cabíveis e sob as penas da lei, em especial o art. 299 do Código Penal Brasileiro, que:

- 1) **Quanto a empregar agentes incapazes ou relativamente incapazes;** consoante o disposto no Incise V do Art. 27 da Lei nº 8.666, de 21 de junho de 1983, acrescida pela Lei nº 9.854, de 27 de outubro de 1999, que não possui em seu quadro de pessoal empregado(s) com menos de 18(dezoito) anos em trabalho noturno, perigoso ou insalubre, e em qualquer trabalho menores de 16 (dezesseis) anos, salvo na condição de aprendiz a partir de 14 (quatorze)
- 2) **Quanto a inexistência de fato impeditivo de licitar;** nos termos do artigo 32, § 2.º da Lei Federal nº 8.666/93, que até a presente data nenhum fato ocorreu que a inabilite a participar do PREGÃO em epigrafe, e que contra ela não existe nenhum pedido de falência ou concordata. Declara, outrossim, conhecer na íntegra o Edital e que se submete a todos os seus termos.
 - a. **Declara ainda,** nos termos do artigo 9º, III, da Lei Federal nº 8.666/93, que não possui em seu quadro funcional servidor público ou dirigente de órgão ou entidade contratante ou responsável pela licitação.
 - b. **Declara também,** nos termos do artigo 9º, I e II, da Lei Federal nº 8.666/93, que não incide em suas hipóteses vedadas.
- 3) **Quanto a elaboração independente de proposta:**
 - a) A proposta anexa foi elaborada de maneira independente (pelo licitante), e que o conteúdo da proposta anexa não foi, no todo ou em parte, direta ou indiretamente, informado a, discutido com ou recebido de qualquer outro participante potencial ou de fato da (identificação da licitação) por qualquer meio ou por qualquer pessoa;
 - b) A intenção de apresentar a proposta anexa não foi informada a, discutido com ou recebido de qualquer outro participante potencial ou de fato da (identificação da licitação), por qualquer meio ou por qualquer pessoa;
 - c) Que não tentou, por qualquer meio ou por qualquer pessoa, influir na decisão de qualquer outro participante potencial ou de fato da (identificação da licitação) quanto a participar ou não da referida licitação;
 - d) Que o conteúdo da proposta anexa não será, no todo ou em parte, direta ou indiretamente, comunicado a ou discutido com qualquer outro participante potencial ou de fato da (identificação da licitação) antes da adjudicação do objeto da referida licitação;
 - e) Que o conteúdo da proposta anexa não foi, no todo ou em parte, direta ou indiretamente, informado a, discutido com ou recebido de qualquer integrante de (órgão licitante) antes da abertura oficial das propostas;
 - f) Que esta plenamente ciente do teor e da extensão desta declaração e que detém plenos poderes e informações para firmá-la.

Paço do Lumiar-MA, 19 de abril de 2022

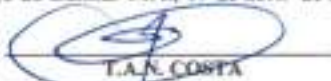
T.A.N. COSTA
Tayllon Augusto Neves Costa
Diretor
CPF: 616.645.923-85







**DECLARAÇÃO DE PLENO CONHECIMENTO E
ATENDIMENTO ÀS EXIGÊNCIAS DE HABILITAÇÃO**

PREFEITURA MUNICIPAL DE BARRA DO CORDA - MA
TOMADA DE PREÇO N° 12/2022/PMBC/MA.

OBJETO: Contratação de empresa para construção de uma Unidade Básica de Saúde (UBS) na Aldeia Kwarahy, Zona Rural do Município de Barra do Corda/MA.

A empresa **T.A.N. COSTA**, inscrita no CNPJ n° 28.403.062/0001-63, Rua Três, Qda. 04, n° 12, Residencial Araguaia, de Paço do Lumiar, MA, por intermédio do seu representante legal o Sr. Sr. Tayllon Augusto Neves Costa portador da CI n° 050730612013-2-SSP-MA e do CPF n: 616.645.923-85, Pela presente, declaramos, para efeito do cumprimento ao estabelecido, conforme dispõe o artigo 4º, inciso VII, da Lei federal n° 10.520/2002, sob as penalidades cabíveis, que cumpriremos plenamente os requisitos de habilitação exigidos neste Edital.

Paço do Lumiar-MA., 19 de abril de 2022

T.A.N. COSTA
Tayllon Augusto Neves Costa
Diretor
CPF: 616.645.923-85

DECLARAÇÃO COMPROBATORIA DE ENQUADRAMENTO

PREFEITURA MUNICIPAL DE BARRA DO CORDA - MA

TOMADA DE PREÇO Nº 12/2022/PMBC/MA

OBJETO: Contratação de empresa para construção de uma Unidade Básica de Saúde (UBS) na Aldeia Kwarahy, Zona Rural do Município de Barra do Corda/MA.

Senhor Pregoeiro

A **T.A.N. COSTA**, inscrita no CNPJ nº 28.403.062/0001-63, Rua Três, Qda. 04, nº 12, Residencial Araguaia, de Paço do Lumiar, MA, por intermédio do seu representante legal o Sr. Sr. Tayllon Augusto Neves Costa portador da CI nº 050730612013-2-SSP-MA e do CPF nº 616.645.923-85, DECLARA, para fins do disposto do Edital, da TOMADA DE PREÇO Nº 12/2022/PMBC/MA, sob as sanções administrativas cabíveis e sob as penas da lei, que esta empresa, na presente data, é considerada:

- Microempresa - ME
 Empresa de pequeno porte - EPP

Declaramos ainda, ter ciência que "a falsidade de declaração, resultará na inabilitação desta empresa e caracterizará o crime de que trata o Art. 299 do Código Penal, sem prejuízo do enquadramento em outras figuras penais e das sanções administrativas previstas na Lei nº 8.666/93 e alterações posteriores, bem como demais normas pertinentes à espécie".

Paço do Lumiar-MA., 19 de abril de 2022

T.A.N. COSTA
Tayllon Augusto Neves Costa
Diretor
CPF: 616.645.923-85

DECLARAÇÃO DE INEXISTÊNCIA DE FATO SUPERVENIENTE IMPEDITIVO DA HABILITAÇÃO

PREFEITURA MUNICIPAL DE BARRA DO CORDA - MA

TOMADA DE PREÇO Nº 12/2022/PMBC/MA.

OBJETO: Contratação de empresa para construção de uma Unidade Básica de Saúde (UBS) na Aldeia Kwarahy, Zona Rural do Município de Barra do Corda/MA.

A **T.A.N. COSTA**, inscrita no CNPJ nº 28.403.062/0001-63, Rua Três, Qda. 04, nº 12, Residencial Araguaia, de Paço do Lumiar, MA, por intermédio do seu representante legal o Sr. Sr. Tayllon Augusto Neves Costa portador da CI nº 050730612013-2-SSP-MA e do CPF nº 616.645.923-85, DECLARA, sob as penas da lei, nos termos do § 2º do art. 32, da Lei nº 8.666/93, que até a data de entrega dos envelopes, nenhum fato ocorreu que inabilite a citada empresa a participar da licitação em referência.

Paço do Lumiar-MA, 19 de abril de 2022



T.A.N. COSTA
Tayllon Augusto Neves Costa
Diretor
CPF: 616.645.923-85



DECLARAÇÃO DE PESSOA JURÍDICA

PREFEITURA MUNICIPAL DE BARRA DO CORDA - MA

TOMADA DE PREÇO N° 12/2022/PMBC/MA.

OBJETO: Contratação de empresa para construção de uma Unidade Básica de Saúde (UBS) na Aldeia Kwarahy, Zona Rural do Município de Barra do Corda/MA.

A **T.A.N. COSTA**, inscrita no CNPJ n° 28.403.062/0001-63, Rua Três, Qda. 04, n° 12, Residencial Araguaia, de Paço do Lumiar, MA, por intermédio do seu representante legal o Sr. Sr. Tayllon Augusto Neves Costa portador da CI n° 050730612013-2-SSP-MA e do CPF n: 616.645.923-85, DECLARA, para fins do disposto no inciso V do art. 27 da Lei 8666, de 21 de junho de 1993, acrescido pela Lei n° 9.854, de 27 de outubro de 1999, que não emprega menor de dezoito anos em trabalho noturno, perigoso ou insalubre e não emprega menor de dezesseis anos.

Ressalva: emprega menor, a partir de quatorze anos, na condição de aprendiz (x)

Paço do Lumiar-MA., 19 de abril de 2022



T.A.N. COSTA
Tayllon Augusto Neves Costa
Diretor
CPF: 616.645.923-85









**DECLARAÇÃO EXPRESSA DE TOTAL CONCORDANCIA
COM OS TERMOS DO EDITAL**

PREFEITURA MUNICIPAL DE BARRA DO CORDA - MA
TOMADA DE PREÇO Nº 12/2022/PMBC/MA.

OBJETO: Contratação de empresa para construção de uma Unidade Básica de Saúde (UBS) na Aldeia Kwarahy, Zona Rural do Município de Barra do Corda/MA.

A empresa **T. A. N. COSTA**, inscrita no CNPJ nº 28.403.062/0001-63, Rua Três, Qda. 04, nº 12, Residencial Araguaia, de Paço do Lumiar, MA, por intermédio do seu representante legal o Sr. Sr. Tayllon Augusto Neves Costa portador da CI nº 050730612013-2-SSP-MA e do CPF nº: 616.645.923-85, DECLARA, para os devidos fins, que concordamos com todos os termos descritos no edital e seus anexos e que temos pleno e total conhecimento da realização dos trabalhos do certame, declaramos ainda que possuímos as condições operacionais necessárias ao cumprimento do objeto do Edital referente à Concorrência Nº 001/2022-CPL, promovido pela Prefeitura Municipal de barra do corda/MA, estando ciente de todas as exigências relativas ao mesmo.

Paço do Lumiar-MA., 19 de abril de 2022



T.A.N. COSTA
Tayllon Augusto Neves Costa
Diretor
CPF: 616.645.923-85





**DECLARAÇÃO DE PESSOA JURÍDICA
(CUMPRIMENTO DO DISPOSTO NO INCISO XXXIII DO
ART. 7º DA CONSTITUIÇÃO FEDERAL DE 1988)**

PREFEITURA MUNICIPAL DE BARRA DO CORDA - MA

TOMADA DE PREÇO Nº 12/2022/PMBC/MA.

OBJETO: Contratação de empresa para construção de uma Unidade Básica de Saúde (UBS) na Aldeia Kwarahy, Zona Rural do Município de Barra do Corda/MA.

A empresa **T. A. N. COSTA**, inscrita no CNPJ nº 28.403.062/0001-63, Rua Três, Qda. 04, nº 12, Residencial Araguaia, de Paço do Lumiar, MA, por intermédio do seu representante legal o Sr. Sr. Tayllon Augusto Neves Costa portador da CI nº 050730612013-2-SSP-MA e do CPF nº: 616.645.923-85, DECLARA, para fins do disposto no inciso V, do artigo 27, da Lei federal nº 8.666/1993, que não emprega menor de dezoito anos em trabalho noturno, perigoso ou insalubre e não emprega menor de dezesseis anos.

Ressalva: emprega menor, a partir de quatorze anos, na condição de aprendiz (x)

Paço do Lumiar-MA., 19 de abril de 2022

T. A. N. COSTA
Tayllon Augusto Neves Costa
Diretor
CPF: 616.645.923-85

74

DECLARAÇÃO DE QUE NÃO EMPREGA MENOR
(DECLARAÇÃO DE CUMPRIMENTO DO ART. 7º, XXXIII, DA CF/88)

PREFEITURA MUNICIPAL DE BARRA DO CORDA - MA

TOMADA DE PREÇO Nº 12/2022/PMBC/MA.

OBJETO: Contratação de empresa para construção de uma Unidade Básica de Saúde (UBS) na Aldeia Kwarahy, Zona Rural do Município de Barra do Corda/MA

Prezados Senhores,

A empresa **T.A.N. COSTA**, inscrita no CNPJ nº 28.403.062/0001-63, Rua Três, Qda. 04, nº 12, Residencial Araguaia, de Paço do Lumiar, MA, por intermédio do seu representante legal o Sr. Sr. Tayllon Augusto Neves Costa portador da CI nº 050730612013-2-SSP-MA e do CPF nº: 616.645.923-85, DECLARA a Prefeitura Municipal de Barra do Corda, para fins do disposto no inciso V do art. 27 da Lei Federal nº 8.666/93, acrescido pela Lei nº 9.854/1999, que não emprega menor de 18 (Dezoito) anos em trabalho noturno, perigoso ou insalubre e não emprega menor de 16 (Dezesseis) anos, salvo na condição de aprendiz.

Declaramos ainda, ter ciência que "a falsidade de declaração, resultará na inabilitação desta empresa e caracterizará o crime de que trata o Art. 299 do Código Penal, sem prejuízo do enquadramento em outras figuras penais e das sanções administrativas previstas na Lei nº 8.666/93 e alterações posteriores, bem como demais normas pertinentes à espécie".

Paço do Lumiar-MA., 19 de abril de 2022

T.A.N. COSTA
Tayllon Augusto Neves Costa
Diretor
CPF: 616.645.923-85

**DECLARAÇÃO DE ATESTADO DE CAPACIDADE TÉCNICA
(OU DECLARAÇÃO)**

PREFEITURA MUNICIPAL DE BARRA DO CORDA - MA
TOMADA DE PREÇO Nº 12/2022/PMBC/MA.

OBJETO: Contratação de empresa para construção de uma Unidade Básica de Saúde (UBS) na Aldeia Kwarahy, Zona Rural do Município de Barra do Corda/MA.

A empresa **T.A.N. COSTA**, inscrita no CNPJ nº 28.403.062/0001-63, Rua Três, Qda. 04, nº 12, Residencial Araguaia, de Paço do Lumiar, MA, por intermédio do seu representante legal o Sr. Sr. Tayllon Augusto Neves Costa portador da CI nº 050730612013-2-SSP-MA e do CPF nº 616.645.923-85, administra (administrou) serviço de elaboração/execução e montagem de móveis (móveis projetados). Atestamos que a inscrição estadual nº Atestamos (ou declaramos), ainda, que os compromissos assumidos pela empresa foram cumpridos satisfatoriamente, nada constando em nossos arquivos que a desabone comercial ou tecnicamente.

Paço do Lumiar-MA., 19 de abril de 2022



T.A.N. COSTA
Tayllon Augusto Neves Costa
Diretor
CPF: 616.645.923-85











DECLARAÇÃO DE NÃO VISTORIA

PREFEITURA MUNICIPAL DE BARRA DO CORDA - MA
TOMADA DE PREÇO Nº 12/2022/PMBC/MA.

OBJETO: Contratação de empresa para construção de uma Unidade Básica de Saúde (UBS) na Aldeia Kwarahy, Zona Rural do Município de Barra do Corda/MA

Declaro que o técnico desta A empresa **T.A.N. COSTA**, inscrita no CNPJ nº 28.403.062/0001-63, Rua Três, Qda. 04, nº 12, Residencial Araguaia, de Paço do Lumiar, MA, por intermédio do seu representante legal o Sr. Sr. Tayllon Augusto Neves Costa portador da CI nº 050730612013-2-SSP-MA e do CPF n: 616.645.923-85, visitou o local dos serviços constante tomada de preço 003/2021, constatando as condições e peculiaridades inerentes à natureza dos trabalhos, avaliando os problemas futuros de modo que os custos propostos cubram quaisquer dificuldades decorrentes de sua execução. A não verificação dessas dificuldades não poderá ser invocada no desenrolar dos trabalhos como fonte de alteração dos termos contratuais estabelecidos.

Paço do Lumiar-MA, 09 de fevereiro de 2022

T.A.N/COSTA
Tayllon Augusto Neves Costa
Diretor
CPF: 616.645.923-85



DECLARAÇÃO DE LOCALIZAÇÃO E FUNCIONAMENTO (COM FOTOS)

PREFEITURA MUNICIPAL DE BARRA DO CORDA - MA
TOMADA DE PREÇO Nº 12/2022/PMBC/MA.

Declaro, sob as penalidades da lei, que a empresa **T.A.N. COSTA**, inscrita no CNPJ nº 28.403.062/0001-63, está localizada e em pleno funcionamento no endereço abaixo, sendo o local adequado e compatível para o cumprimento do objeto, conforme fotos em anexo do prédio e suas instalações.

Declaro ainda que a empresa dispõe de escritório dotado de instalações, recursos humanos e mobiliários pertinentes as suas atividades.

LOCALIZAÇÃO DA EMPRESA

ENDERECO:RUA 03QUADRA 04, RESIDENCIAL ARAGUAIA, Nº 12.

CIDADE/ESTADO: PAÇO DO LUMIAR

CEP:65.130-000,

TELEFONE:(98) 98506-7510

PONTOS DE REFERÊNCIA

DA DIREITA: DEPOSITO JABOTA

DA ESQUERDA: RESTAURANTE DA VILMA

FRENTE: VILA SÃO JOSE



Paço do Lumiar-MA., 19 de abril de 2022

T.A.N. COSTA
CNPJ: 28.403.062/0001-63

**DECLARAÇÃO DE ATESTADO DE CAPACIDADE TÉCNICA
(OU DECLARAÇÃO)**

PREFEITURA MUNICIPAL DE BARRA DO CORDA - MA
TOMADA DE PREÇO Nº 12/2022/PMBC/MA.

OBJETO: Contratação de empresa para construção de uma Unidade Básica de Saúde (UBS) na Aldeia Kwarahy, Zona Rural do Município de Barra do Corda/MA

A empresa **T.A.N. COSTA**, inscrita no CNPJ nº 28.403.062/0001-63, Rua Três, Qda. 04, nº 12, Residencial Araguaia, de Paço do Lumiar, MA, por intermédio do seu representante legal o Sr. Sr. Tayllon Augusto Neves Costa portador da CI nº 050730612013-2-SSP-MA e do CPF nº: 616.645.923-85, administra (administrou) serviço de elaboração/execução e montagem de móveis (móveis projetados). Atestamos que a inscrição estadual nº Atestamos (ou declaramos), ainda, que os compromissos assumidos pela empresa foram cumpridos satisfatoriamente, nada constando em nossos arquivos que a desabone comercial ou tecnicamente.

Paço do Lumiar-MA., 19 de abril de 2022



T.A.N./COSTA
Tayllon Augusto Neves Costa
Diretor
CPF: 616.645.923-85





DECLARAÇÃO DE NÃO VISTORIA

PREFEITURA MUNICIPAL DE BARRA DO CORDA - MA
TOMADA DE PREÇO N° 12/2022/PMBC/MA.

OBJETO: Contratação de empresa para construção de uma Unidade Básica de Saúde (UBS) na Aldeia Kwarahy, Zona Rural do Município de Barra do Corda/MA

Declaro que o técnico desta A empresa **T.A.N. COSTA**, inscrita no CNPJ n° 28.403.062/0001-63, Rua Três, Qda. 04, n° 12, Residencial Araguaia, de Paço do Lumiar, MA, por intermédio do seu representante legal o Sr. Sr. Tayllon Augusto Neves Costa portador da CI n° 050730612013-2-SSP-MA e do CPF n: 616.645.923-85, visitou o local dos serviços constante tomada de preço 003/2021. constatando as condições e peculiaridades inerentes à natureza dos trabalhos, avaliando os problemas futuros de modo que os custos propostos cubram quaisquer dificuldades decorrentes de sua execução. A não verificação dessas dificuldades não poderá ser invocada no desenrolar dos trabalhos como fonte de alteração dos termos contratuais estabelecidos.

Paço do Lumiar-MA, 09 de fevereiro de 2022



T.A.N. COSTA
Tayllon Augusto Neves Costa
Diretor
CPF: 616.645.923-85







80

DECLARAÇÃO DE LOCALIZAÇÃO E FUNCIONAMENTO (COM FOTOS)

PREFEITURA MUNICIPAL DE BARRA DO CORDA - MA
TOMADA DE PREÇO Nº 12/2022/PMBC/MA.

Declaro, sob as penalidades da lei, que a empresa T.A.N. COSTA, inscrita no CNPJ nº 28.403.062/0001-63, está localizada e em pleno funcionamento no endereço abaixo, sendo o local adequado e compatível para o cumprimento do objeto, conforme fotos em anexo do prédio e suas instalações.

Declaro ainda que a empresa dispõe de escritório dotado de instalações, recursos humanos e mobiliários pertinentes as suas atividades.

LOCALIZAÇÃO DA EMPRESA

ENDEREÇO: RUA 03 QUADRA 04, RESIDENCIAL ARAGUAIA, Nº 12.
CIDADE/ESTADO: PAÇO DO LUMIAR
CEP: 65.130-000.
TELEFONE: (98) 98506-7510

PONTOS DE REFERÊNCIA

DA DIREITA: DEPOSITO JABOTA
DA ESQUERDA: RESTAURANTE DA VILMA
FRENTE: VILA SÃO JOSE



Paço do Lumiar-MA., 19 de abril de 2022

T.A.N. COSTA
CNPJ: 28.403.062/0001-63





ESTADO DO MARANHÃO
PREFEITURA MUNICIPAL DE BARRA DO CORDA

ATA DE REUNIÃO DA COMISSÃO DE LICITAÇÃO PARA ABERTURA DOS ENVELOPES DE DOCUMENTOS DE HABILITAÇÃO DA TOMADA DE PREÇO Nº 12/2022, OBJETO: CONTRATAÇÃO DE EMPRESA PARA CONSTRUÇÃO DE UMA UNIDADE BÁSICA DE SAÚDE (UBS) NA ALDEIA KWARAHY, ZONA RURAL DO MUNICÍPIO DE BARRA DO CORDA/MA.

Aos 25 (vinte e cinco) dias do mês de abril, do ano de 2022, às 15h:00min. (quinze horas), horário local, na sala de reunião da Prefeitura Municipal de Barra do Corda – MA, reuniu-se a Comissão Permanente de Licitação da Prefeitura, sob a Presidência da Sra. Mikaela Oliveira Cabral e os membros e o membro vogal José Petronio Carvalho Pereira Filho. Aberto o certame, a Sra. Presidente procedeu a abertura dos envelopes de habilitação, as mesmas foram rubricadas, pelos membros da Comissão de Licitação e pelos representantes das empresas presentes. Registramos em ata que a empresa J R B EMPREENDIMENTOS E SERVIÇOS EIRELI, CNPJ Nº. 07.967.959/0001-40, apresentou envelope documentação somente com papeis em branco, conforme foto em anexo. Registramos também, que a empresa a L V SERVIÇOS LTDA, CNPJ nº. 40.058.512/0001-23, apresentou no envelope documentação declarações e planilhas que não são do processo licitatório em epígrafe. A Comissão de Licitação, indagou aos representantes presentes os possíveis questionamentos em relação aos documentos apresentados e os mesmos fizeram constar nada em ata. A empresa **ALVORADA CONSTRUIR LTDA**, indaga que a empresa T. A. N. COSTA, não apresentou seguro garantia, que a empresa **POTENTE MATERIAIS PARA CONSTRUÇÕES E SERVIÇOS LTDA**, não apresentou seguro garantia, que a empresa **M C S COMERCIO E SERVIÇOS LTDA**, não apresentou seguro garantia, que a empresa **JR CONTRUÇÕES LTDA**, não apresentou seguro garantia, que a empresa **J C VIDA LTDA - CONSTRUTORA MARANHÃO**, não apresentou seguro garantia e apresentou o SICAF vencido, que a empresa **JETSERV SERVIÇOS, CONTRUÇÕES E LOCAÇÕES LTDA**, não apresentou seguro garantia, que a empresa **BANDEIRA CONSTRUTORA & CONSTRUÇÕES LTDA**, não apresentou certidão de débitos federais da união e certidão de débitos trabalhista contém positiva com 05 ações trabalhistas, que a empresa **F B F FERREIRA SERVIÇOS EIRELI – ME**, apresentou certidão de concordata e falência vencida e não apresentou seguro garantia, que a empresa **J R B EMPREENDIMENTOS E SERVIÇOS EIRELI**, apresentou documentos de habilitação com papel em branco, que a empresa **CONSTRUMAIS – CONSTRUÇÕES E SERVIÇOS LTDA**, não apresentou seguro garantia, que a empresa **S. DA S. COELHO EIRELI**, não apresentou seguro garantia, que a empresa **L V SERVIÇOS LTDA**, apresentou papeis em branco e planilhas e declarações relacionado a pregão de outro município, que a empresa **JS COMERCIO EIRELI**, apresentou certidão do FGTS vencida e não apresentou seguro garantia, que a empresa **W.C. SERVIÇOS E EMPREENDIMENTOS LTDA**, apresentou a CRP, sem finalidade, que a empresa **FORTAL CONSTRUÇÕES E SERVIÇOS EIRELI – EPP**, apresentou CRP sem finalidade. A Comissão de licitação ressalta que irá abrir processo administrativo contra as empresas registradas acima, que agiram de má Fé, para com o erário. A comissão de licitação, decide pela suspensão da sessão para análise da documentação apresentada e **posteriormente publicará o resultado de habilitação no Diário Oficial do Estado, Diário Oficial do Município e Diário Oficial da União, para continuidade do certame.** Os envelopes de propostas ficaram retidos com a Comissão de Licitação para os demais atos do processo. Nada mais havendo a tratar, deu por encerrada a reunião às 17h:30min., foi lavrada a presente ata, que vai assinada pelos representantes das empresas credenciadas e membros da Comissão.

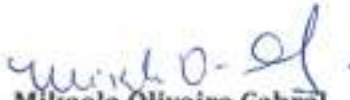
Mikaela Oliveira Cabral
Presidente da CPL/PMBDC – MA

Petronio Carvalho Pereira Filho
Membro Vogal CPL/PMBDC/MA

Licitantes:

CONSTRUMAIS – CONS. E SERVIÇOS LTDA
BENEDITO ALVES DOS SANTOS

POTENTE MAT. PARA CONS. E SERVIÇOS LTDA
 AMADEUS DE SOUSA FILHO



PREFEITURA MUNICIPAL DE BARRA DO CORDA

Reinaldo Gomes da Silva
ALVORADA CONSTRUIR LTDA
REINALDO GOMES DA SILVA

Flávio Oliveira Silva
S. DA S. COELHO EIRELI
FLÁVIO OLIVEIRA SILVA

Alacide Sousa Rocha
MCS COMERCIO E SERVIÇOS LTDA
ALACIDE SOUSA ROCHA



ESTADO DO MARANHÃO
PREFEITURA MUNICIPAL DE BARRA DO CORDA



AVISO DE RESULTADO DE JULGAMENTO DE HABILITAÇÃO DA TOMADA DE PREÇO Nº 12/2022

Barra do Corda - MA, 16 de maio de 2022.

A Comissão Permanente de Licitação do município de Barra do Corda - MA, após análise da documentação de habilitação e parecer da infraestrutura, anexo aos autos, declara o seguinte resultado: a empresa **POTENTE MATERIAIS DE CONSTRUÇÕES E SERVIÇOS LTDA, foi declarada INABILITADA,** por apresentar certidão negativa de débitos municipal vencida, por não apresentar certidão de infrações trabalhista, por não apresentar atestado de capacidade técnica da empresa, por não apresentar certidão específica e simplificada da junta comercial, não apresentou SICAF, não apresentar certidão negativa de concordata e falência e por não apresentar seguro garantia da proposta. a empresa **BANDEIRA CONSTRUTORA E CONSTRUÇÕES LTDA, foi declarada INABILITADA,** por apresentar certidão negativa de débito estadual vencida, por não apresentar certidão negativa da receita federal, por não apresentar certidão de infrações trabalhista, por apresentar SICAF do exercício anterior, com todas as certidões vencidas, por apresentar o CREA pessoa jurídica, vencida, por apresentar o CREA do responsável técnico vencida e por não apresentar seguro garantia da proposta. A empresa **CONSTRUMAIS, CONSTRUÇÃO E SERVIÇOS LTDA, foi declarada INABILITADA,** por não apresentar certidão de infrações trabalhista, por não apresentar seguro garantia da proposta. A empresa **J S COMÉRCIO EIRELI, foi declarada INABILITADA,** por apresentar certidão do FGTS vencida, por não apresentar certidão de infrações trabalhista, por apresentar SICAF do exercício anterior, com todas as certidões vencidas, por apresentar o CREA pessoa jurídica incompleto, por apresentar o contrato de prestação de serviços com responsável técnico incompleto, por não apresentar atestado de capacidade técnica e por não apresentar seguro garantia da proposta. A empresa **F B F FERREIRA SERVIÇOS EIRELI, foi declarada INABILITADA,** por apresentar certidão de concordata e falência vencida, por não apresentar certidão de infrações trabalhista, por apresentar o registro no CREA pessoa jurídica vencido, não apresentar registro no CREA do responsável técnico, por não apresentar contrato de prestação de serviço com o responsável técnico, por não apresentar CAT do responsável técnico e por não apresentar seguro garantia da proposta. **J C VIDA LTDA, foi declarada INABILITADA,** por não apresentar o SICAF completo, por não apresentar certidão de infrações trabalhista, por apresentar FGTS vencido e não apresentou seguro garantia da proposta. A empresa **L V SERVIÇOS LTDA, foi declarada INABILITADA,** por não apresentar nenhuma documentação, conforme edital e apresentar envelope documentos de habilitação com vários papéis em branco.



ESTADO DO MARANHÃO
PREFEITURA MUNICIPAL DE BARRA DO CORDA



A empresa **S DA S COELHO EIRELI**, foi declarada **INABILITADA**, por não apresentar o seguro garantia da proposta. A empresa **JRB EMPREENDIMENTOS E SERVICOS EIRELI**, foi declarada **INABILITADA**, por não apresentar nenhuma documentação, conforme edital apresentando o envelope documentos de habilitação com vários papéis em branco. A empresa **M S C COMÉRCIO E SERVIÇOS LTDA**, foi declarada **INABILITADA**, por não apresentação certidão de infrações trabalhistas, por não apresentar atestado de capacidade técnica da empresa e por não apresentar o seguro garantia da proposta. A empresa **J R CONSTRUÇÕES LTDA – ME**, foi declarada **INABILITADA**, por não apresentar atestado de capacidade técnica da empresa e por não apresentar o seguro garantia da proposta. A empresa **TAN COSTA**, foi declarada **INABILITADA**, por não apresentar atestado de capacidade técnica da empresa e por não apresentar o seguro garantia da proposta. As empresas **W C SERVIÇOS E EMPREENDIMENTOS LTDA**, **J A C SÁ EIRELI**, **ALVORADA CONSTRUIR LTDA**, **S C CONSTRUÇÕES LTDA**, **FORTAL CONSTRUÇÃO E SERVIÇOS EIRELI**, foram declaradas **habilitadas**, por apresentar toda documentação exigida no edital. A Comissão Permanente de Licitação atendendo ao Art. 109, alínea "a", abre - se o prazo de 5 dias úteis, a partir da sua publicidade, para a Manifestação de Recurso, seguido das Contrarrazões, se assim houver.

Mikaela Oliveira Cabral
Presidente da CPL

Diário Oficial do Município Prefeitura de Barra do Corda



EXPEDIENTE

Nome do Prefeito
RIGO ALBERTO TELES DE SOUSA
Nome do Vice-prefeito
ANTÔNIO MARCOS AMORIM ARAÚJO

Responsável Técnica
GYSLAINE FERREIRA ALMEIDA
Email: dom@barradocorda.ma.gov.br

AVISO DE RESULTADO DE JULGAMENTO DE HABILITAÇÃO DA TOMADA DE PREÇO Nº 12/2022

Barra do Corda - MA, 16 de maio de 2022.

A Comissão Permanente de Licitação do município de Barra do Corda - MA, após análise da documentação de habilitação e parecer da infraestrutura, anexo aos autos, declara o seguinte resultado: a empresa POTENTE MATERIAIS DE CONSTRUÇÕES E SERVIÇOS LTDA, foi declarada INABILITADA, por apresentar certidão negativa de débitos municipal vencida, por não apresentar certidão de infrações trabalhista, por não apresentar atestado de capacidade técnica da empresa, por não apresentar certidão específica e simplificada da junta comercial, não apresentou SICAF, não apresentar certidão negativa de concordata e falência e por não apresentar seguro garantia da proposta. a empresa BANDEIRA CONSTRUTORA E CONSTRUÇÕES LTDA, foi declarada INABILITADA, por apresentar certidão negativa de débito estadual vencida, por não apresentar certidão negativa da receita federal, por não apresentar certidão de infrações trabalhista, por apresentar SICAF do exercício anterior, com todas as certidões vencidas, por apresentar o CREA pessoa jurídica, vencida, por apresentar o CREA do responsável técnico vencida e por não apresentar seguro garantia da proposta. A empresa CONSTRUMAIS, CONSTRUÇÃO E SERVIÇOS LTDA, foi declarada INABILITADA, por não apresentar certidão de infrações trabalhista, por não apresentar seguro garantia da proposta. A empresa J S COMÉRCIO EIRELI, foi declarada INABILITADA, por apresentar certidão do FGTS vencida, por não apresentar certidão de infrações trabalhista, por apresentar SICAF do exercício anterior, com todas as certidões vencidas, por apresentar o CREA pessoa jurídica incompleto, por apresentar o contrato de prestação de serviços com responsável técnico incompleto, por não apresentar atestado de capacidade técnica e por não apresentar seguro garantia da proposta. A empresa F B F FERREIRA SERVIÇOS EIRELI, foi declarada INABILITADA, por apresentar certidão de concordata e falência vencida, por não apresentar certidão de infrações trabalhista, por apresentar o registro no CREA pessoa jurídica vencido, não apresentar registro no CREA do responsável técnico, por não apresentar contrato de prestação de serviço com o responsável técnico, por não apresentar CAT do responsável técnico e por não apresentar seguro garantia da proposta. J C VIDA LTDA, foi declarada INABILITADA, por não apresentar o SICAF completo, por não apresentar certidão de infrações trabalhista, por apresentar FGTS vencido e não apresentou seguro garantia da proposta. A empresa L V SERVIÇOS LTDA, foi declarada INABILITADA, por não apresentar nenhuma documentação, conforme edital e apresentar envelope documentos de habilitação com vários papéis em branco.

A empresa S DA S COELHO EIRELI, foi declarada INABILITADA, por não apresentar o seguro garantia da proposta. A empresa JRB EMPREENDIMENTOS E SERVIÇOS EIRELI, foi declarada INABILITADA, por não apresentar nenhuma documentação, conforme edital apresentando o envelope documentos de habilitação com vários papéis em branco. A empresa M S C COMÉRCIO E SERVIÇOS LTDA, foi declarada INABILITADA, por não apresentação certidão de infrações trabalhistas, por não apresentar atestado de capacidade técnica da empresa e por não apresentar o seguro garantia da proposta. A empresa J R CONSTRUÇÕES LTDA – ME, foi declarada INABILITADA, por não apresentar atestado de capacidade técnica da empresa e por não apresentar o seguro garantia da proposta. A empresa TAN COSTA, foi declarada INABILITADA, por não apresentar atestado de capacidade técnica da empresa e por não apresentar o seguro garantia da proposta. As empresas W C SERVIÇOS E EMPREENDIMENTOS LTDA, J A C SÁ EIRELI, ALVORADA CONSTRUIR LTDA, S C CONSTRUÇÕES LTDA, FORTAL CONSTRUÇÃO E SERVIÇOS EIRELI, foram declaradas habilitadas, por apresentar toda documentação exigida no edital. A Comissão Permanente de Licitação atendendo ao Art. 109, alínea "a", abre - se o prazo de 5 dias úteis, a partir da sua publicidade, para a Manifestação de Recurso, seguido das Contrarrazões, se assim houver. Mikaela Oliveira Cabral, Presidente da CPL.

Autor: Gyslane Almeida

Código de identificação: 67e7c6b8ba5cd16c35e83eb27bd896f102c9f

EXTRATO DE CONTRATO Nº. 01.33.0212.001/2022-SEMED/FUNDEF PREGÃO ELETRÔNICO Nº. 033/2022 PROCESSO ADMINISTRATIVO Nº. 871/2022

Extrato de Contrato nº. 01.33.0212.001/2022-SEMED/PRECATÓRIOS DO FUNDEF – CONTRATANTE: Município de Barra do Corda/MA, através da Secretaria Municipal de Educação/FME, CNPJ nº. 18.172.388/0001-73, CONTRATADA: G10 Comércio Varejista de Livros Ltda, CNPJ nº. 16.717.416/0001-65. OBJETO: contratação de pessoa(s) jurídica(s) para aquisição de livros didáticos para o Projeto Aproveita Meus Brasil com 12 volumes compostos com livros de Língua Portuguesa e Matemática de 2º ao 5º ano Ensino Fundamental I e 8º ao 9º ano Ensino Fundamental II para atender os alunos da rede de ensino do município de Barra do Corda/MA. VALOR DO CONTRATO: R\$ 2.508.480,00 (dois milhões, quinhentos e oito mil e quatrocentos e oitenta reais). Prazo de Execução: Imediato; VIGÊNCIA: 12 (doze) meses. FUNDAMENTAÇÃO LEGAL: Art. 61 § único da Lei Federal nº. 8.666/93. RECURSOS: Dotação Orçamentária: 12.361.1023.2131.0000; Projeto de Atividade: 2131; Elemento de Despesa: 3.3.90.30.00. Signatários: Pela contratada o Sr. Ivofran Rodrigues Farias e pela contratante o Sr. Abdiel Ramon do Nascimento Júnior, Secretário Municipal de Educação e a Sra. Maria Edivânia Pereira da Silva, Coord. de Receita e Despesas. Barra do Corda/MA, 11/05/2022.

Autor: Gyslane Almeida

Código de identificação: d5167e05f5769a563a4f2b53e0d30316e429d7e



através do nosso endereço eletrônico no site: <https://http://cmacailandia.ma.gov.br> ou no site do PORTAL DE COMPRAS PÚBLICAS <https://www.portaldecompraspublicas.com.br/Esclarecimentos> adicionais, no mesmo endereço. Câmara Municipal de Açailândia (MA), 19 de maio de 2022. Rayanne Silva Machado-Pregoeira Municipal.

CÂMARA MUNICIPAL DE RIACHÃO - MA

ESTADO DO MARANHÃO CÂMARA MUNICIPAL DE RIACHÃO CNPJ 05.282.280/0001-91 RUA ELIAS BARROS, S/N – CENTRO – FONE: (099) 3531-0380. CEP 65.990-000 – RIACHÃO
AVISO DE RESULTADO DA LICITAÇÃO. A Comissão Permanente de Licitação - CPL, torna público o **Resultado da Licitação do Pregão Presencial nº 01/2022-CPL**, cujo objeto é o **Pregão Presencial para Aquisição de Combustível para suprir as necessidades da Câmara Municipal de Riachão**, constante no **Processo Administrativo nº 21/2022**. Saiu vencedora empresa:

EMPRESA	VALOR
POSTO IMBIRAÇU DERIVADOS DE PETROLEO LTDA	126.880,00

Em obediência ao artigo 21, inciso XII, do Decreto Federal nº 3.555/2000 c/c artigo 8º, § 1º, inciso IV, da Lei Federal nº 12.527/2011. Riachão (MA), 16 de maio de 2022. **Daniilo Pereira Carvalho** – Pregoeiro Municipal.

PREFEITURA MUNICIPAL DE AMAPÁ DO MARANHÃO

AVISO DE LICITAÇÃO PÚBLICA. AVISO DE LICITAÇÃO PÚBLICA PREGÃO ELETRÔNICO SRP Nº 016/2022. O Município de Amapá do Maranhão - MA, através da Secretaria Municipal de Assistência social, torna público aos interessados que com base na Lei nº 10.520/02, Lei Complementar nº 123/2006, Decreto Federal 10.024/2019, Decretos Municipais n.º 002/2021 e 003/2021 e subsidiariamente as disposições da Lei 8.666/93 e suas alterações posteriores. Realizará às **09h00min (Nove Horas) do dia 02 de junho de 2022**, na plataforma compras públicas, no endereço eletrônico: <https://www.portaldecompraspublicas.com.br>, licitação na Modalidade Pregão Eletrônico do tipo Menor Preço por item, tendo por objeto Registro de Preços para eventual contratação de pessoa jurídica especializada para prestação de serviços funerários (incluindo o fornecimento de urnas funerárias), a fim de atender as necessidades da secretaria de assistência social do município de Amapá do Maranhão/MA, conforme disposições previstas no Edital e seus Anexos, para mais esclarecimentos: na Sala da Comissão Permanente de Licitação-CPL, localizada na Av. Tancredo Neves, Centro – Amapá do Maranhão/MA, pelo site www.amapadomaranhao.ma.gov.br ou e-mail: cplmapadomaranhao@hotmail.com. Amapá do Maranhão - MA, 16 de maio de 2022. Maria Kelle de Oliveira Reis- Secretária Municipal de Assistência social.

PREFEITURA MUNICIPAL DE ANAJATUBA - MA

AVISO DE ADIAMENTO DE LICITAÇÃO PÚBLICA PREGÃO ELETRÔNICO SRP Nº034/2022 O Município de Anajatuba/MA, através da Prefeitura Municipal de Anajatuba - MA, por meio do Secretário Municipal de Saúde, designado pelo Decreto nº042/2022, torna público para conhecimento dos interessados que o Pregão Eletrônico SRP nº034/2022, cujo objeto é a Seleção da proposta mais vantajosa visando o REGISTRO DE PREÇOS para futura e eventual Contratação de pessoa(s) jurídica(s) para fornecimento de medicamentos, para atender as necessidades da Secretaria Municipal de Saúde do Município de Anajatuba -MA, com abertura prevista para o

dia **19 de MAIO de 2022, às 09:00h (Nove horas)** na plataforma **Compras Públicas, FICA ADIADO “SINE DIE”**, motivo: Adequações no Termo de Referência e Edital. Anajatuba - MA, em 17 de maio de 2022. **LUIS FERNANDO COSTA ARAGÃO**, Secretário Municipal de Saúde. *Decreto nº042/2022.*

PREFEITURA MUNICIPAL DE BARRA DO CORDA - MA

AVISO DE LICITAÇÃO. PREGÃO ELETRÔNICO Nº 64/2022 – PMBC/MA. PROCESSO ADMINISTRATIVO Nº 1.059/2022. A Prefeitura Municipal de Barra do Corda-MA, através da Pregoeira e equipe de apoio, torna-se público, para conhecimento dos interessados, que realizará licitação, na modalidade PREGÃO, na forma ELETRÔNICO, com critério de julgamento, menor preço por item, nos termos da Lei nº 10.520/2002, subsidiariamente, a Lei nº 8.666/93. Objeto: **contratação de pessoa (s) jurídica (s) para a aquisição de materiais, como lixeiras, para atender as necessidades da Secretaria de Meio Ambiente, através da Secretaria de Planejamento, Orçamento e Gestão – SEPLAN.** A dotação orçamentária será: 18.541.1008.2073.0000- Elemento de Despesa: 3.3.90.30. Projeto Atividade: 2073. Fonte de recursos: Recursos Ordinários. Valor Global: R\$ 217.899,40 (duzentos e dezessete mil, oitocentos e noventa e nove reais e quarenta centavos). Início da disputa ocorrerá dia 01 de junho de 2022 às 09h:00min. Os interessados poderão adquirir o Edital e seus anexos, junto à Comissão Permanente de Licitação - CPL, situada na Rua Isaac Martins, 371, Centro Barra do Corda - MA, no horário de 08h00minh às 12h00minh ou no site do Tribunal de Contas do Estado – TCE – MA/ SACOP, no Portal da Transparência do município e plataforma da BLL pelo site www.bll.org.br, informações pelo e-mail cplbdc2021@gmail.com. Barra do Corda – MA, 16 de maio de 2022. Publique-se. Mikaela Oliveira Cabral-Pregoeira do município.

RETIFICAÇÃO DE EXTRATO DE CONTRATO. Na publicação do diário oficial do maranhão do dia 14/02/2022, seção 03, página 06, extrato de TERMO ADITIVO nº01/2022 e INEXIGIBILIDADE nº 01/2021; onde se lê: alteração da cláusula decima quinta do contrato nº21/2021, alterando o prazo de vigência de 10 de fevereiro de 2021 a 10 de fevereiro de 2022, para 10 de fevereiro de 2021 a 10 de abril de 2023. Ler-se: alteração da cláusula decima quinta do contrato nº 21/2021, alterando o prazo de vigência de 10 de fevereiro de 2021 a 10 de fevereiro de 2022, para 10 de fevereiro de 2021 a 10 de fevereiro de 2023. DATA: Barra do Corda (MA), 16 de maio de 2022. ASS: MARIA EDILMA FERREIRA MIRANDA. CARGO: Secretária Municipal de Planejamento, Orçamento e Gestão.

AVISO DE RESULTADO DE JULGAMENTO DE HABILITAÇÃO DA TOMADA DE PREÇO Nº 12/2022. Barra do Corda - MA, 16 de maio de 2022. A Comissão Permanente de Licitação do município de Barra do Corda - MA, após análise da documentação de habilitação e parecer da infraestrutura, anexo aos autos, declara o seguinte resultado: a empresa **POTENTE MATERIAIS DE CONSTRUÇÕES E SERVIÇOS LTDA, foi declarada INABILITADA**, por apresentar certidão negativa de débitos municipal vencida, por não apresentar certidão de infrações trabalhista, por não apresentar atestado de capacidade técnica da empresa, por não apresentar certidão específica e simplificada da junta comercial, não apresentou SICAF, não apresentar certidão negativa de concordata e falência e por não apresentar seguro garantia da proposta. a empresa **BANDEIRA CONSTRUTORA E CONSTRUÇÕES LTDA, foi declarada INABILITADA**, por apresentar certidão negativa de débito estadual vencida, por não apresentar certidão negativa da receita federal, por não apresentar certidão de infrações trabalhista, por apresentar SICAF do exercício anterior, com todas as certidões vencidas, por apresentar o CREA pessoa jurídica, vencida, por apresentar o CREA do responsável técnico vencida e por não apresentar seguro garantia da



proposta. A empresa **CONSTRUMAIS, CONSTRUÇÃO E SERVIÇOS LTDA**, foi declarada **INABILITADA**, por não apresentar certidão de infrações trabalhista, por não apresentar seguro garantia da proposta. A empresa **J S COMÉRCIO EIRELI**, foi declarada **INABILITADA**, por apresentar certidão do FGTS vencida, por não apresentar certidão de infrações trabalhista, por apresentar SICAF do exercício anterior, com todas as certidões vencidas, por apresentar o CREA pessoa jurídica incompleto, por apresentar o contrato de prestação de serviços com responsável técnico incompleto, por não apresentar atestado de capacidade técnica e por não apresentar seguro garantia da proposta. A empresa **F B F FERREIRA SERVIÇOS EIRELI**, foi declarada **INABILITADA**, por apresentar certidão de concordata e falência vencida, por não apresentar certidão de infrações trabalhista, por apresentar o registro no CREA pessoa jurídica vencido, não apresentar registro no CREA do responsável técnico, por não apresentar contrato de prestação de serviço com o responsável técnico, por não apresentar CAT do responsável técnico e por não apresentar seguro garantia da proposta. **J C VIDA LTDA**, foi declarada **INABILITADA**, por não apresentar o SICAF completo, por não apresentar certidão de infrações trabalhista, por apresentar FGTS vencido e não apresentou seguro garantia da proposta. A empresa **L V SERVIÇOS LTDA**, foi declarada **INABILITADA**, por não apresentar nenhuma documentação, conforme edital e apresentar envelope documentos de habilitação com vários papéis em branco. A empresa **S DA S COELHO EIRELI**, foi declarada **INABILITADA**, por não apresentar o seguro garantia da proposta. A empresa **JRB EMPREENDIMENTOS E SERVIÇOS EIRELI**, foi declarada **INABILITADA**, por não apresentar nenhuma documentação, conforme edital apresentando o envelope documentos de habilitação com vários papéis em branco. A empresa **M S C COMÉRCIO E SERVIÇOS LTDA**, foi declarada **INABILITADA**, por não apresentação certidão de infrações trabalhistas, por não apresentar atestado de capacidade técnica da empresa e por não apresentar o seguro garantia da proposta. A empresa **J R CONSTRUÇÕES LTDA - ME**, foi declarada **INABILITADA**, por não apresentar atestado de capacidade técnica da empresa e por não apresentar o seguro garantia da proposta. A empresa **TAN COSTA**, foi declarada **INABILITADA**, por não apresentar atestado de capacidade técnica da empresa e por não apresentar o seguro garantia da proposta. As empresas **W C SERVIÇOS E EMPREENDIMENTOS LTDA**, **J A C SÁ EIRELI**, **ALVORADA CONSTRUIR LTDA**, **S C CONSTRUÇÕES LTDA**, **FORTAL CONSTRUÇÃO E SERVIÇOS EIRELI** foram declaradas habilitadas, por apresentar toda documentação exigida no edital. A Comissão Permanente de Licitação atendendo ao Art. 109, alínea "a", abre - se o prazo de 5 dias úteis, a partir da sua publicidade, para a Manifestação de Recurso, seguido das Contrarrazões, se assim houver. **Mikaela Oliveira Cabral**-Presidente da CPL.

PREFEITURA MUNICIPAL DE BOM JESUS DAS SELVAS - MA

AVISO DE LICITAÇÃO PREGÃO ELETRÔNICO N° 011/2022. A Prefeitura Municipal de Bom Jesus das Selvas/MA, através da Comissão Permanente de Licitação torna público para conhecimento dos interessados, que fará realizar, sob a égide do Decreto n° 10.024/19 e subsidiariamente as disposições da Lei 8.666/93 e suas alterações posteriores, Licitação na modalidade Pregão na sua forma Eletrônica, do tipo menor preço por item, sob o regime de fornecimento, objetivando: formação de registro de preços para a futura e eventual contratação de empresa especializada no fornecimento de gêneros alimentícios para compor o cardápio da merenda escolar municipal, visando suprir as demandas do Programa Nacional de Alimentação Escolar - PNAE, conforme condições, quantidades e exigências estabelecidas no instrumento convocatório. **ABERTURA: 02 de junho de 2022**, às 08h00min, através da plataforma: <https://www.licitanet.com.br/>, demais informações no e-mail cpl@bomjesusdasselvas.ma.gov.br. Bom Jesus das Selvas/MA, 16 de maio de 2022. **Victor Marques da Silva Alves** - Pregoeiro.

PREFEITURA MUNICIPAL DE CEDRAL - MA

VISO DE LICITAÇÃO, TOMADA DE PREÇO N° 006/2022. A Prefeitura Municipal de Cedral - MA, através de sua Presidente, torna público para o conhecimento dos interessados, que fará realizar, sob a égide da Lei n° 8.666/1993 e suas alterações posteriores e da Lei Complementar n.º 123/2006 e de outras normas aplicáveis ao objeto deste certame, licitação na modalidade Tomada de Preço, do tipo Menor Preço Global, objetivando Contratação de empresa especializada para serviço de engenharia para adequação de vias públicas com passeio acessível no município de Cedral/MA, conforme Projeto Básico, para atender às demandas da Prefeitura Municipal de Cedral-MA. A sessão será realizada na Sala de reunião da Comissão Permanente de Licitação, situada na Praça. Gov. Newton Bello, 66, Centro, sendo conduzida pela Comissão Permanente de Licitação desta Prefeitura Municipal com data de abertura agendada para 03 de junho de 2022 às 09h:00min. O edital e seus anexos encontram-se disponíveis no prédio onde funciona a Comissão Permanente de Licitação, das 08h:00min às 12h:00min, ou através do Portal da Transparência do Município pelo endereço www.cedral.ma.gov.br. Cedral - MA, 16 de maio de 2022. **Tatienne da Silva Costa**. Presidente da CPL.

PREFEITURA MUNICIPAL DE CIDELÂNDIA - MA

RETIFICAÇÃO. Retificadora do AVISO DE LICITAÇÃO na modalidade **CONCORRÊNCIA PÚBLICA** de n° 001/2022. A Publicação do aviso de licitação da **PREFEITURA MUNICIPAL DE CIDELÂNDIA**, com o **Objeto**: Contratação de empresa em prestação de serviços na recuperação de estradas vicinais no município de Cidelândia. **RETIFICA**: Onykley Fatiano Domingos Soares, Presidente da CPL, publicado no Diário Oficial do Estado do dia 10/05/2022. **ONDE SE LÊ**: Contratação de empresa em prestação de serviços na recuperação de estradas vicinais no município de Cidelândia. **LEIA-SE**: Registro de preços para eventual contratação de empresa em prestação de serviços na recuperação de estradas vicinais no município de Cidelândia. Cidelândia/MA, 13 de maio de 2022. **Solon Rodrigues dos Anjos Neto** - Procurador Jurídico.

PREFEITURA MUNICIPAL DE COROATÁ - MA

AVISO DE LICITAÇÃO PREGÃO ELETRÔNICO N° 009/2022. A Prefeitura Municipal de Coroa/MA, através de seu pregoeiro, designado pela Portaria n° 001/2022, torna público para conhecimento dos interessados, que fará realizar, sob a égide da Lei n° 10.520/2002, Decreto Municipal n° 040/2020, Lei Complementar 123/2006, Lei n° 10.024/2019, Decreto Federal 3.555/2002, e da Lei n° 8.666/93 e suas alterações posteriores, licitação na modalidade PREGÃO na forma ELETRÔNICA do tipo MENOR PREÇO por ITEM, cujo objeto é Contratação de empresa especializada para aquisição de livros didáticos para educação de jovens e adultos-EJA, do município de Coroa/MA. A realização do certame está prevista para o dia **02 de Junho de 2022**, às **08h00min** - horário de Brasília. Edital/Anexos estão à disposição dos interessados no horário das 08:00 às 14:00hs na Comissão Permanente de Licitação-CPL, para consulta gratuita, podendo ser obtidos através do sites: <http://transparencia.coroata.ma.gov.br/acessoinformacao/licitacao/tee>; <http://site.tee.ma.gov.br/index.php/mural-de-licitacoes-2> e www.portaldecompraspublicas.com.br, ou mediante pagamento de R\$ 50,00 (cinquenta reais), a ser recolhido através do Documento de Arrecadação Municipal-DAM emitido pela Secretaria Municipal de Saúde, E-mail: cplcoroata@gmail.com, Tel.: 3641-1478. Coroa/MA 17/05/2022, Elido de Melo Viana, Secretário Municipal de Educação.

Aviso de licitação PREGÃO PRESENCIAL N° 005/2022. A Prefeitura Municipal de Coroa/MA, através de seu pregoeiro designado pela Portaria n° 001/2022 torna público para conhecimento dos interessados, que fará realizar, sob a égide da lei n 10.520/02 e subsidiariamente as disposições da lei 8.666/93 e suas alterações posterior-