



TRIBUNAL DE CONTAS DA UNIÃO



Consulta Consolidada de Pessoa Jurídica

Este relatório tem por objetivo apresentar os resultados consolidados de consultas eletrônicas realizadas diretamente nos bancos de dados dos respectivos cadastros. A responsabilidade pela veracidade do resultado da consulta é do Órgão gestor de cada cadastro consultado. A informação relativa à razão social da Pessoa Jurídica é extraída do Cadastro Nacional da Pessoa Jurídica, mantido pela Receita Federal do Brasil.

Consulta realizada em: 23/03/2022 20:10:06

Informações da Pessoa Jurídica:

Razão Social: **R N ALVES DOS REIS**
CNPJ: **69.439.586/0001-91**

Resultados da Consulta Eletrônica:

Órgão Gestor: **TCU**
Cadastro: **Licitantes Inidôneos**
Resultado da consulta: **Nada Consta**

Para acessar a certidão original no portal do órgão gestor, clique [AQUI](#).

Órgão Gestor: **CNJ**
Cadastro: **CNIA - Cadastro Nacional de Condenações Cíveis por Ato de Improbidade Administrativa e Inelegibilidade**
Resultado da consulta: **Nada Consta**

Para acessar a certidão original no portal do órgão gestor, clique [AQUI](#).

Órgão Gestor: **Portal da Transparência**
Cadastro: **Cadastro Nacional de Empresas Inidôneas e Suspensas**
Resultado da consulta: **Nada Consta**

Para acessar a certidão original no portal do órgão gestor, clique [AQUI](#).

Órgão Gestor: **Portal da Transparência**
Cadastro: **CNEP - Cadastro Nacional de Empresas Punidas**
Resultado da consulta: **Nada Consta**

Para acessar a certidão original no portal do órgão gestor, clique [AQUI](#).

Obs: A consulta consolidada de pessoa jurídica visa atender aos princípios de simplificação e



racionalização de serviços públicos digitais. Fundamento legal: Lei nº 12.965, de 23 de abril de 2014, Lei nº 13.460, de 26 de junho de 2017, Lei nº 13.726, de 8 de outubro de 2018, Decreto nº 8.638 de 15, de janeiro de 2016.

A handwritten signature in blue ink, located at the bottom center of the page.



REPÚBLICA FEDERATIVA DO BRASIL
MINISTÉRIO DAS CIDADANIAS
DEPARTAMENTO NACIONAL DE IDENTIFICAÇÃO
CARTEIRA NACIONAL DE IDENTIFICAÇÃO

RAIMUNDO NONATO ALVES DOS REIS

DOC. IDENTIFICAD. / Data. EMISSÃO / LP
484914520133 SSP MA

CPF: 183.016.212-20 DATA NASCIMENTO: 10/01/1961

FILIAÇÃO: ANTONIO FERNANDES DOS REIS
TEREZINHA ALVES DOS REIS

RENASCIMENTO: [] SEX: [] COT. NAC: AB

CPF REGISTRO: 00424378753 DATA CADASTRO: 20/04/2002 DATA EMISSÃO: 11/06/1988

LOCAL: BARRA DO CORDA, MA DATA EMISSÃO: 03/05/2017

PROBANDO PLÁSTICA 1393040010

MARANHÃO

2º OFÍCIO EXTRAJUDICIAL DE BARRA DO CORDA-MA
Av. Elzeir Moreira, nº 396, Vila Canabé, B. do Corda/MA, CEP 63950-000 | Fone: (99)99121-1887 | contato@2oficioextrajudicial.com.br
Nara Laise Araújo Pacheco - Tabelião/Oficial

Poder Judiciário - TJMA
Nº_SELO AUTENT0303570171162100368028
Certifico e dou fé que esta fotocópia é reprodução fiel do original, autenticando-a nos termos do art. 7º da Lei 8935/94, Barra do Corda/MA, 12/03/2021 14:35:30, Ato: 13.18, Total R\$ 5,12 Emol: R\$ 4,63 FERC R\$ 0,13 FADEP R\$ 0,18 FEMP R\$ 0,18 Consulte em <https://selo.tjma.jus.br>



Saliciana Costa da Silva
LUCIANA SOUSA REIS
ESCREVENTE

Saliciana Costa da Silva
Escrevente Substituta



[Handwritten signature]



**ALTERAÇÃO POR TRANSFORMAÇÃO DE EMPRESARIO INDIVIDUAL EM
SOCIEDADE EMPRESARIAL LIMITADA
R. N. ALVES LTDA
CNPJ/MF 69.439.586/0001-91**

RAIMUNDO NONATO ALVES DOS REIS, brasileiro, natural da cidade de Barra do Corda, Estado do Maranhão, nascida no dia 10/01/1961, casado, sob regime de comunhão parcial de bens - art. 977, da Lei nº 10.406/2002), empresário, inscrito no CPF/MF nº 153.016.212-20, portador da Carteira de Identidade nº 484916520133, expedida pela Secretária de Estado da Segurança Pública do Estado do Maranhão, residente e domiciliado na Avenida Pedro Amorim nº 75, bairro Altamira, cidade Barra do Corda (MA), CEP 65.950-000; registrado sob firma "**R. N. ALVES DOS REIS-ME**", com sede na Avenida Lulu Rodrigues, nº 1383, bairro Altamira, cidade Barra do Corda (MA), CEP 65.950-000, ora altera e transforma seu registro de Empresário em Sociedade Empresarial Unipessoal Limitada, nos termos Da Lei nº 10.406/2002, art. 1.052 e seus §§ 1º e 2º, incluídos pela Lei nº 13.784, de 09/2019, conforme cláusulas a seguir:

CLÁUSULA PRIMEIRA Altera-se neste ato o nome empresarial para **R. N. ALVES LTDA**.

CLÁUSULA SEGUNDA As atividades da empresa Ficam alteradas neste ato conforme segue: Comércio varejista de materiais de construção em geral, CNAE - (47.44-0/99); Comércio varejista de tintas e materiais para pintura, CNAE - (47.41-5/00); Comércio varejista de materiais hidráulicos, CNAE - (47.44-0/03); Comércio varejista especializado de materiais de construção não especificados anteriormente, (Cimento, barro, piçarra, seixo, pedras para construção, produtos abrasivos e de tratamento de metais, pré-moldado, mármore, motores elétricos, geradores de energia, painéis solar, maquinas motrizes, eletrodos, breu, janelas, portas sanfonadas, metálicas, madeira, compensado, de ferro e de alumínio, azulejos, piso e revestimentos cerâmico para construção, lonas plásticas, gesso e derivados, bombas hidráulicas, elétricas, caixa d'água, pias, lavatórios, banheiras, compressores-de-ar, defensivos agrícolas, corretivo do solo, produtos agropecuárias em geral), CNAE - (47.44-0/05); Comércio varejista de material elétrico, CNAE - (47.42-3/00); Comércio varejista de ferragens e ferramentas, CNAE - (47.44-0/01); Comércio varejista de madeira e artefatos, CNAE - (47.44-0/02); Comércio varejista de cal, areia, pedra britada, tijolos e telhas, CNAE - (47.44-0/04); Comércio varejista de pedras para revestimento; CNAE -



**ALTERAÇÃO POR TRANSFORMAÇÃO DE EMPRESARIO INDIVIDUAL EM
SOCIEDADE EMPRESARIAL LIMITADA
R. N. ALVES LTDA
CNPJ/MF 69.439.586/0001-91**

(47.44-0/06); Comercio varejista especializados e eletrodomésticos e equipamentos de áudio e vídeo, CNAE - (47.53-9/00); instalação e manutenção de sistemas centrais de ar-condicionado, de ventilação e refrigeração, CNAE - (43.22-3/02); Comercio varejista de artigos de caça, pesca e camping, CNAE - (47.63-6/04); Comercio varejista de calçados, CNAE- (47.82-2/01); Comercio varejista de animais vivos e de artigos e alimentos para animais de estimação, CNAE - (47.89-0/04).

CLÁUSULA TERCEIRA O empresário **RAIMUNDO NONATO ALVES DOS REIS** decide por alterar o capital social; O capital social que é de R\$ 50.000,00 (cinquenta mil reais) totalmente integralizado passa a ser de R\$ 500.000,00 (Quinhentos mil reais), cujo aumento no valor de R\$ 450.000,00 (Quatrocentos e cinquenta mil reais) é integralizado neste ato, em moeda corrente nacional.

CLÁUSULA QUARTA. Fica transformada a natureza jurídica desta Empresa Individual, em Sociedade Empresaria Unipessoal Limitada, sob a denominação de **R. N ALVES LTDA**, conforme faculta a Lei 10.406/02, Artigo 980, que doravante se regerá com sub-rogação de todos os direitos e obrigações pertinentes ao tipo jurídico ora transformado.

CLÁUSULA QUINTA. O acervo do empresário individual no valor de R\$500.000,00 (Quinhentos mil reais), passa a constituir o capital da sociedade unipessoal limitada no valor de R\$ 500.000,00 (Quinhentos mil reais), sendo 50.000 (Cinquenta mil) quotas de R\$ 10,00 (Dez reais), totalmente integralizado em moeda corrente do País.

CLÁUSULA SEXTA. Para tanto, passa a transcrever, na integra, seu **CONTRATO SOCIAL** passando a ter a seguinte redação.

CLÁUSULA PRIMEIRA A sociedade unipessoal gira sob o nome empresarial **R. N. ALVES LTDA**, e será regido por este contrato social e pela Lei nº 10.406, de 10 de janeiro de 2002 (Código Civil de 2002).



**ALTERAÇÃO POR TRANSFORMAÇÃO DE EMPRESARIO INDIVIDUAL EM
SOCIEDADE EMPRESARIAL LIMITADA
R. N. ALVES LTDA
CNPJ/MF 69.439.586/0001-91**

CLÁUSULA SEGUNDA - O capital social da empresa é de R\$ 500.000,00 (quinhentos mil reais), divididos em 50.000 (cinquenta mil) quotas no valor nominal de R\$ 10,00 (dez reais) cada uma, totalmente subscrito e integralizado em moeda corrente do País.

Paragrafo Único: A responsabilidade dos sócios é restrita ao valor de suas quotas, mas todos respondem solidariamente pela integralização do Capital Social, nos termos do art. 1.052 da Lei nº 10.406, de 10 de janeiro de 2002.

CLÁUSULA TERCEIRA - A empresa tem sua sede na Avenida Lulu Rodrigues nº 1383, bairro Altamira, cidade Barra do Corda (MA), CEP 65.950-000, podendo abrir filiais Agências e escritórios, em qualquer parte do território nacional.

CLÁUSULA QUARTA O objeto social da empresa são: Comércio varejista de materiais de construção em geral, CNAE - (47.44-0/99); Comércio varejista de tintas e materiais para pintura, CNAE - (47.41-5/00); Comércio varejista de materiais hidráulicos, CNAE - (47.44-0/03); Comércio varejista especializado de materiais de construção não especificados anteriormente, (Cimento, barro, piçarra, seixo, pedras para construção, produtos abrasivos e de tratamento de metais, pré-moldado, mármore, motores elétricos, geradores de energia, painéis solar, máquinas motrizes, eletrodos, breu, janelas, portas sanfonadas, metálicas, madeira, compensado, de ferro e de alumínio, azulejos, piso e revestimentos cerâmico para construção, lonas plásticas, gesso e derivados, bombas hidráulicas, elétricas, caixa d'água, pias, lavatórios, banheiras, compressores-de-ar, defensivos agrícolas, corretivo do solo, produtos agropecuárias em geral), CNAE - (47.44-0/05); Comércio varejista de material elétrico, CNAE - (47.42-3/00); Comércio varejista de ferragens e ferramentas, CNAE - (47.44-0/01); Comércio varejista de madeira e artefatos, CNAE - (47.44-0/02); Comércio varejista de cal, areia, pedra britada, tijolos e telhas, CNAE - (47.44-0/04); Comércio varejista de pedras para revestimento; CNAE - (47.44-0/06); Comercio varejista especializados e eletrodomésticos e equipamentos de áudio e vídeo, CNAE - (47.53-9/00); instalação e manutenção de sistemas centrais de ar-condicionado, de ventilação e refrigeração, CNAE - (43.22-3/02);



ALTERAÇÃO POR TRANSFORMAÇÃO DE EMPRESARIO INDIVIDUAL EM
SOCIEDADE EMPRESARIAL LIMITADA
R. N. ALVES LTDA
CNPJ/MF 69.439.586/0001-91



Comercio varejista de artigos de caça, pesca e camping, CNAE - (47.63-6/04); Comercio varejista de calçados, CNAE- (47.82-2/01); Comercio varejista de animais vivos e de artigos e alimentos para animais de estimação, CNAE - (47.89-0/04).

CLÁUSULA QUINTA A empresa teve início no dia 07 de fevereiro de 1994 e o seu prazo de duração é indeterminado.

CLÁUSULA SEXTA. A sociedade limitada unipessoal poderá a qualquer tempo, abrir ou fechar filiais ou outra dependência, no país ou no exterior, mediante alteração contratual assinada por todos os sócios.

CLÁUSULA SÉTIMA. Ficam dispensadas reuniões de sócios e a lavratura de ata de prestação de contas assim como a publicação e registro da mesma, conforme preceitua o artigo 70 da Lei Complementar nº 123/2006.

CLÁUSULA OITAVA. A administração da sociedade limitada unipessoal será exercida individualmente e por prazo indeterminado pelo único sócio **RAIMUNDO NONATO ALVES DOS REIS**, ficando dispensado de prestar caução, razão pela qual compete ao administrador a direção dos negócios sociais e a prática dos atos necessários ao funcionamento normal e regular das atividades econômicas da sociedade, podendo ele receber, dar quitação, pagar contas em geral, contrair obrigações, abrir, movimentar e encerrar contas bancárias, representar de qualquer forma a sociedade perante órgãos da administração pública Federal, Estadual e Municipal, adquirir, vender, gravar ou onerar imóveis ou quotas representativas do capital social da sociedade, constituir penhor de qualquer natureza, inclusive caução de títulos e de direitos creditórios, prestar garantias fidejussórias às sociedades subsidiárias, controladas ou coligadas, ou de cujo capital participe ou venha a participar, por si ou através das referidas sociedades, representar a sociedade, ativa e passivamente, em juízo ou fora dele, constituir Procuradores por instrumento público ou particular de mandato, mediante especificação naquele documento, dos atos ou operações que poderão praticar, bem como do prazo de duração do

ALTERAÇÃO POR TRANSFORMAÇÃO DE EMPRESARIO INDIVIDUAL
SOCIEDADE EMPRESARIAL LIMITADA
R. N. ALVES LTDA
CNPJ/MF 69.439.586/0001-91



mandato que sendo para representação em juízo, poderá ser por prazo indeterminado, e tudo mais que se fizer necessário para o fiel cumprimento do mandato.

Parágrafo Primeiro: O administrador fixará uma retirada mensal, a título de “pró-labore”, observadas as disposições regulamentares pertinentes.

Parágrafo Segundo: O administrador responderá solidariamente, perante a sociedade e terceiros prejudicados por culpa no desempenho de suas funções.

CLÁUSULA NONA. O administrador declara sob as penas da Lei que não está impedido por Lei especial do exercício da administração de sociedade unipessoal limitada e que não se acha condenado a pena que vede, ainda que temporariamente, o acesso a cargos públicos, ou por crime falimentar, de prevaricação, peita ou suborno, concussão, peculato ou contra a economia popular, contra o sistema financeiro nacional, contra as normas de defesa da concorrência, contra as relações de consumo, a fé pública ou a propriedade.

CLÁUSULA DÉCIMA. O exercício social será coincidente com o ano-calendário, terminando em 31 de dezembro de cada ano, quando será procedido o levantamento do balanço patrimonial e efetuada a apuração de resultados, os quais serão atribuídos ao sócio único proporcionalmente às suas quotas de capital. Podendo os lucros a critério do mesmo, serem distribuídos ou ficarem em reserva na sociedade.

CLÁUSULA DÉCIMA PRIMEIRA. A sociedade limitada unipessoal poderá levantar demonstrações contábeis intermediárias, a qualquer tempo, para fins de cisão parcial ou total, fusão e incorporação, retirada do sócio ou ainda, para quaisquer atos julgados necessários pelo sócio.

CLÁUSULA DÉCIMA SEGUNDA. O único sócio será obrigado à reposição dos lucros e das quantias retiradas, a qualquer título ainda que autorizados



**ALTERAÇÃO POR TRANSFORMAÇÃO DE EMPRESARIO INDIVIDUAL EM
SOCIEDADE EMPRESARIAL LIMITADA
R. N. ALVES LTDA
CNPJ/MF 69.439.586/0001-91**

pelo contrato, quando tais lucros ou quantia se distribuírem com prejuízo do capital.

CLÁUSULA DÉCIMA TERCEIRA. Em caso de falecimento do único sócio a sociedade limitada unipessoal poderá continuar com suas atividades com os herdeiros e/ou sucessores do “de cujus” ou do incapaz. Não sendo possível, ou inexistindo interesse destes, a sociedade poderá ser dissolvida.

CLÁUSULA DÉCIMA QUARTA. A sociedade limitada unipessoal declara, sob as penas da Lei, que se enquadra na condição de Empresa de Pequeno Porte, nos termos da Lei Complementar nº 123, de 14/12/2006.

CLÁUSULA DÉCIMA QUINTA. Fica eleito o foro da Comarca da cidade de Barra do Corda, Estado do Maranhão, para o exercício e o cumprimento dos direitos e obrigações resultantes do presente instrumento, com exclusão de qualquer outro, seja qual for ou vier a ser o futuro domicílio do único sócio.

CLÁUSULA DÉCIMA SEXTA. Lavrado em 01 (uma) via, lido, conferido, compreendido, elaborado de conformidade e nos termos, condições e intenção propostas pelo sócio ora presente e que o mesmo assine e rubrique este instrumento, assumindo integralmente as responsabilidades legais decorrentes do presente ato, obrigando-se fielmente por si, seus herdeiros e sucessores legais a cumpri-lo em todos os seus termos.

Barra do Corda -Ma, 09/02/2022

RAIMUNDO NONATO ALVES DOS REIS

CPF/MF n.º 153.016.212-20

Sócio administrador



MINISTÉRIO DA ECONOMIA
Secretaria Especial de Desburocratização, Gestão e Governo Digital
Secretaria de Governo Digital
Departamento Nacional de Registro Empresarial e Integração



ASSINATURA ELETRÔNICA

Certificamos que o ato da empresa R N ALVES DOS REIS LTDA consta assinado digitalmente por:

IDENTIFICAÇÃO DO(S) ASSINANTE(S)	
CPF/CNPJ	Nome
15301621220	RAIMUNDO NONATO ALVES DOS REIS

JUCEMA

CERTIFICO O REGISTRO EM 11/02/2022 07:49 SOB N° 21201209605.
PROTOCOLO: 220183120 DE 10/02/2022.
CÓDIGO DE VERIFICAÇÃO: 12201816195. CNPJ DA SEDE: 69439586000191.
NIRE: 21201209605. COM EFEITOS DO REGISTRO EM: 09/02/2022.
R N ALVES DOS REIS LTDA

RICARDO DINIZ DIAS
SECRETÁRIO-GERAL
www.empresafacil.ma.gov.br

A validade deste documento, se impresso, fica sujeito à comprovação de sua autenticidade nos respectivos portais, informando seus respectivos códigos de verificação.



DECLARAÇÃO DE REENQUADRAMENTO DE MICROEMPRESA COMO EMPRESA DE PEQUENO PORTE

Ilmo. Sr. Presidente da Junta Comercial do Estado do Maranhão - JUCEMA

A Sociedade **R N ALVES DOS REIS LTDA, CNPJ: 69.439.586/0001-91**, estabelecido(a) na AVENIDA LULU RODRIGUES, 1383 , ALTAMIRA, Barra do Corda - MA, CEP: 65950-000, requer a Vossa Senhoria o arquivamento do presente instrumento e declara, sob as penas da Lei, que se reenquadra da condição de MICROEMPRESA PARA EMPRESA DE PEQUENO PORTE, nos termos da Lei Complementar nº 123, de 14/12/2006.

Código do ato: 307

Descrição do Ato: REENQUADRAMENTO DE MICROEMPRESA COMO
EMPRESA DE PEQUENO PORTE

Barra do Corda - MA, 09/02/2022

RAIMUNDO NONATO ALVES DOS REIS
Sócio/Administrador



ASSINATURA ELETRÔNICA

Certificamos que o ato da empresa R N ALVES DOS REIS LTDA consta assinado digitalmente por:

IDENTIFICAÇÃO DO(S) ASSINANTE(S)	
CPF/CNPJ	Nome
15301621220	RAIMUNDO NONATO ALVES DOS REIS

CERTIFICO O REGISTRO EM 11/02/2022 07:49 SOB N° 20220183139.
PROTOCOLO: 220183139 DE 10/02/2022.
CÓDIGO DE VERIFICAÇÃO: 12201816209. CNPJ DA SEDE: 69439586000191.
NIRE: 21201209605. COM EFEITOS DO REGISTRO EM: 09/02/2022.
R N ALVES DOS REIS LTDA

JUCEMA

RICARDO DINIZ DIAS
SECRETÁRIO-GERAL
www.empresafacil.ma.gov.br



REPÚBLICA FEDERATIVA DO BRASIL

CADASTRO NACIONAL DA PESSOA JURÍDICA

NUMERO DE INSCRIÇÃO 69.439.586/0001-91 MATRIZ	COMPROVANTE DE INSCRIÇÃO E DE SITUAÇÃO CADASTRAL	DATA DE ABERTURA 11/02/1994
NOME EMPRESARIAL R N ALVES DOS REIS LTDA		
TÍTULO DO ESTABELECIMENTO (NOME DE FANTASIA) REIS CONSTRUCOES	PORTE EPP	
CÓDIGO E DESCRIÇÃO DA ATIVIDADE ECONÔMICA PRINCIPAL 47.44-0-99 - Comércio varejista de materiais de construção em geral		
CÓDIGO E DESCRIÇÃO DAS ATIVIDADES ECONÔMICAS SECUNDÁRIAS 43.22-3-02 - Instalação e manutenção de sistemas centrais de ar condicionado, de ventilação e refrigeração 47.42-3-00 - Comércio varejista de material elétrico 47.44-0-01 - Comércio varejista de ferragens e ferramentas 47.44-0-02 - Comércio varejista de madeira e artefatos 47.44-0-03 - Comércio varejista de materiais hidráulicos 47.44-0-04 - Comércio varejista de cal, areia, pedra britada, tijolos e telhas 47.44-0-05 - Comércio varejista de materiais de construção não especificados anteriormente 47.44-0-06 - Comércio varejista de pedras para revestimento 47.53-9-00 - Comércio varejista especializado de eletrodomésticos e equipamentos de áudio e vídeo 47.63-6-04 - Comércio varejista de artigos de caça, pesca e camping 47.82-2-01 - Comércio varejista de calçados 47.89-0-04 - Comércio varejista de animais vivos e de artigos e alimentos para animais de estimação		
CÓDIGO E DESCRIÇÃO DA NATUREZA JURÍDICA 206-2 - Sociedade Empresária Limitada		
LOGRADOURO AV LULU RODRIGUES	NÚMERO 1383	COMPLEMENTO *****
CEP 65.950-000	BAIRRO/DISTRITO ALTAMIRA	MUNICÍPIO BARRA DO CORDA
		UF MA
ENDEREÇO ELETRÔNICO	TELEFONE (99) 3643-3473	
ENTE FEDERATIVO RESPONSÁVEL (EFR) *****		
SITUAÇÃO CADASTRAL ATIVA	DATA DA SITUAÇÃO CADASTRAL 15/05/2010	
MOTIVO DE SITUAÇÃO CADASTRAL		
SITUAÇÃO ESPECIAL *****	DATA DA SITUAÇÃO ESPECIAL *****	

Aprovado pela Instrução Normativa RFB nº 1.863, de 27 de dezembro de 2018.

Emitido no dia 23/03/2022 às 16:47:36 (data e hora de Brasília).

Página: 1/1



Consulta Quadro de Sócios e Administradores - QSA

CNPJ:	69.439.586/0001-91
NOME EMPRESARIAL:	R N ALVES DOS REIS LTDA
CAPITAL SOCIAL:	R\$500.000,00 (Quinhentos mil reais)

O Quadro de Sócios e Administradores(QSA) constante da base de dados do Cadastro Nacional da Pessoa Jurídica (CNPJ) é o seguinte:

Nome/Nome Empresarial:	RAIMUNDO NONATO ALVES DOS REIS
Qualificação:	49-Sócio-Administrador

Para informações relativas à participação no QSA, acessar o e-CAC com certificado digital ou comparecer a uma unidade da RFB.

Emitido no dia 11/02/2022 às 17:20 (data e hora de Brasília).



ESTADO DO MARANHÃO
SECRETARIA DE ESTADO DA
FAZENDA



INSCRIÇÃO ESTADUAL: 123371996

Nome / Razão Social: R N ALVES DOS REIS LTDA

CNPJ: 69.439.586/0001-91

Endereço: AVENIDA LULU RODRIGUES, ALTAMIRA CEP: 65950000 no município de Barra do Corda/

Atividade Principal: 4744-0/99 - Comércio varejista de materiais de construção em geral

Atividade(s) Secundária(s) 4744-0/03 - Comércio varejista de materiais hidráulicos, 4744-0/06 - Comércio varejista de pedras para revestimento, 4753-9/00 - Comércio varejista especializado de eletrodomésticos e equipamentos de áudio e vídeo, 4322-3/02 - Instalação e manutenção de sistemas centrais de ar condicionado, de ventilação e refrigeração, 4782-2/01 - Comércio varejista de calçados, 4744-0/05 - Comércio varejista de materiais de construção não especificados anteriormente, 4744-0/01 - Comércio varejista de ferragens e ferramentas, 4742-3/00 - Comércio varejista de material elétrico, 4744-0/02 - Comércio varejista de madeira e artefatos, 4763-6/04 - Comércio varejista de artigos de caça, pesca e camping, 4789-0/04 - Comércio varejista de animais vivos e de artigos e alimentos para animais de estimação, 4744-0/04 - Comércio varejista de cal, areia, pedra britada, tijolos e telhas

São Luis, sexta, 11 de fevereiro de 2022

Código de Autenticidade: **QGCNOBAS**

Observação: Os dados acima estão baseados em informações fornecidas pelo próprio contribuinte cadastrado. Não valem como certidão de sua efetiva existência de fato e de direito, não são oponíveis à Fazenda e nem excluem a responsabilidade tributária derivada de operações com ele ajustadas.

Marcellus Ribeiro Alves
SECRETÁRIO DE ESTADO DA FAZENDA



PREFEITURA MUNICIPAL DE BARRA DO CORDA

SECRETARIA DE PLANEJAMENTO, ORÇAMENTO E GESTÃO CNPJ: 06769798000117

RUA ISAAC MARTINS, Nº 297 - CENTRO

Rol Cadastral do Mobiliário - Completo: (Cadastro: '001650','001650')

Data Emissão: 21/02/2022
Hora: 07:56:43
Exercício: 2022
Usuário: DANIEL
Página(s): 1 de 1

FICHA CADASTRAL DO CONTRIBUINTE

CONTRIBUINTE

Código:: 002044
Nome: R N ALVES DOS REIS - ME CNPJ: 69439586000191
Nome Fant.: REIS CONSTRUCOES PIS/NIT:
Endereço: 1383 Nº: CEP: 65950000
Bairro: ALTAMIRA Complemento:
Cidade: BARRA DO CORDA Estado: MA



ESTABELECIMENTO

Cadastro: 001650
Endereço: AVN LULU RODRIGUES Nº: 1383 CEP: 65950000
Bairro: ALTAMIRA Complemento:
Cidade: BARRA DO CORDA Estado: MA
Area: 0,00 Nº Empregados: 0 Região:
Insc Estadual: Insc Municipal: 713 Horário de Funcionamento: Das: Até

DADOS GERAIS

Abertura: 11/02/1994 Processo: Dt. Processo:
Junta Comercial: Data: Nº Reg Pessoal Juridica:
Escritório: Email Esc:
Fone Esc:
Situação: 01 - Ativo Tipo da Empresa: Nada
Tipo ISS: Capital: 0 Tipo de Cadastro:
Optante SN: N Regime Especial: Exigibilidade ISS:
Atividade: Comercio varejista de artigos de caca, pesca e camping, Comercio varejista de cal, areia, pedra britada, tijolos e

Código	Identificador	Tipo	Atividade	Qtde.	Inicio	Fim
000007	07.00	01 - Prestação de	Serviços relativos a engenharia, arquitetura, geologia, urbanismo,	0		
Execução, por administração, empreitada ou subempreitada, de obras de construção civil, hidráulica ou elétrica e de outras obras semelhantes,						
000014	14.00	01 - Prestação de	Serviços relativos a bens de terceiros	0		
Lubrificação, limpeza, lustração, revisão, carga e recarga, conserto, restauração, blindagem, manutenção e conservação de máquinas, veículos,						
Código Alvara	Exercício	Descrição	Data Emissão	Data Validade		
1599	2017	ALVARÁ DE LICENÇA E	08/03/2017	28/02/2018		
3224	2018	ALVARÁ DE LICENÇA E	07/03/2018	28/02/2019		
5057	2019	ALVARÁ DE LICENÇA E	08/05/2019	28/02/2020		
6492	2020	ALVARÁ DE LICENÇA E	14/02/2020	28/02/2021		
7560	2021	ALVARÁ DE LICENÇA E	21/01/2021	28/02/2022		
254	2022	ALVARÁ DE LICENÇA E	14/02/2022	31/12/2022		



Resultado da Consulta SINTEGRA/ICMS

IDENTIFICAÇÃO**CGC:** 69.439.586/0001-91 **Inscrição Estadual:** 12.337199-6**Razão Social:** R N ALVES DOS REIS LTDA**Regime Apuração:** SIMPLES NACIONAL**ENDEREÇO****Logradouro:** AVE LULU RODRIGUES**Número:** 1383 **Complemento:****Bairro:** ALTAMIRA**Município:** BARRA DO CORDA **UF:** MA**CEP:** 65950000 **DDD:** **Telefone:** 36433473**INFORMAÇÕES COMPLEMENTARES****CNAE** 4744099 - COMÉRCIO VAREJISTA DE MATERIAIS DE CONSTRUÇÃO EM**Principal:** GERAL**CNAEs Secundários**

Código	Descrição CNAE
4763604	COMÉRCIO VAREJISTA DE ARTIGOS DE CAÇA, PESCA E CAMPING
4782201	COMÉRCIO VAREJISTA DE CALÇADOS
4322302	INSTALAÇÃO E MANUTENÇÃO DE SISTEMAS CENTRAIS DE AR CONDICIONADO, DE VENTILAÇÃO E REFRIGERAÇÃO
4744005	COMÉRCIO VAREJISTA DE MATERIAIS DE CONSTRUÇÃO NÃO ESPECIFICADOS ANTERIORMENTE
4742300	COMÉRCIO VAREJISTA DE MATERIAL ELÉTRICO
4744001	COMÉRCIO VAREJISTA DE FERRAGENS E FERRAMENTAS
4744002	COMÉRCIO VAREJISTA DE MADEIRA E ARTEFATOS
4744003	COMÉRCIO VAREJISTA DE MATERIAIS HIDRÁULICOS
4744004	COMÉRCIO VAREJISTA DE CAL, AREIA, PEDRA BRITADA, TIJOLOS E TELHAS
4789004	COMÉRCIO VAREJISTA DE ANIMAIS VIVOS E DE ARTIGOS E ALIMENTOS PARA ANIMAIS DE ESTIMAÇÃO
4744006	COMÉRCIO VAREJISTA DE PEDRAS PARA REVESTIMENTO
4753900	COMÉRCIO VAREJISTA ESPECIALIZADO DE ELETRODOMÉSTICOS E EQUIPAMENTOS DE ÁUDIO E VÍDEO

Situação Cadastral Vigente: HABILITADO**Data desta Situação Cadastral:** 21/02/2020**OBRIGAÇÕES**

NFe a partir de 05/11/2012 - (Obrigado só nas operações de Comércio Exterior, Vendas (CNAE's): para Órgão Público e Operações Interestaduais),

EDF a partir de:

CTE a partir de:

Observação: Os dados acima estão baseados em informações fornecidas pelo próprio contribuinte cadastrado. Não valem como certidão de sua efetiva existência de fato e de direito, não são oponíveis à Fazenda e nem excluem a responsabilidade tributária derivada de operações com ele ajustadas.

Data da Consulta: 23/03/2022**Número da Consulta:**



MINISTÉRIO DA FAZENDA
Secretaria da Receita Federal do Brasil
Procuradoria-Geral da Fazenda Nacional



**CERTIDÃO POSITIVA COM EFEITOS DE NEGATIVA DE DÉBITOS RELATIVOS AOS TRIBUTOS
FEDERAIS E À DÍVIDA ATIVA DA UNIÃO**

Nome: R N ALVES DOS REIS
CNPJ: 69.439.586/0001-91

Ressalvado o direito de a Fazenda Nacional cobrar e inscrever quaisquer dívidas de responsabilidade do sujeito passivo acima identificado que vierem a ser apuradas, é certificado que:

1. constam débitos administrados pela Secretaria da Receita Federal do Brasil (RFB) com exigibilidade suspensa nos termos do art. 151 da Lei nº 5.172, de 25 de outubro de 1966 - Código Tributário Nacional (CTN), ou objeto de decisão judicial que determina sua desconsideração para fins de certificação da regularidade fiscal, ou ainda não vencidos; e
2. não constam inscrições em Dívida Ativa da União (DAU) na Procuradoria-Geral da Fazenda Nacional (PGFN).

Conforme disposto nos arts. 205 e 206 do CTN, este documento tem os mesmos efeitos da certidão negativa.

Esta certidão é válida para o estabelecimento matriz e suas filiais e, no caso de ente federativo, para todos os órgãos e fundos públicos da administração direta a ele vinculados. Refere-se à situação do sujeito passivo no âmbito da RFB e da PGFN e abrange inclusive as contribuições sociais previstas nas alíneas 'a' a 'd' do parágrafo único do art. 11 da Lei nº 8.212, de 24 de julho de 1991.

A aceitação desta certidão está condicionada à verificação de sua autenticidade na Internet, nos endereços <<http://rfb.gov.br>> ou <<http://www.pgfn.gov.br>>.

Certidão emitida gratuitamente com base na Portaria Conjunta RFB/PGFN nº 1.751, de 2/10/2014.
Emitida às 16:49:16 do dia 28/01/2022 <hora e data de Brasília>.
Válida até 27/07/2022.

Código de controle da certidão: **DFB5.5BC0.6E24.02C7**
Qualquer rasura ou emenda invalidará este documento.

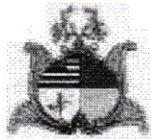

**GOVERNO DO ESTADO DO MARANHÃO
SECRETARIA DE ESTADO DA FAZENDA**

CERTIDÃO NEGATIVA DE DÉBITO

Nº Certidão: 250930/21

Data da

20/12/2021 14:17:07

Inscrição Estadual: 123371996

CPF/CNPJ: 69439586000191

Razão Social: R N ALVES DOS REIS

Endereço: AVE LULU RODRIGUES, 1383 CEP: 65950000 - ALTAMIRA

Telefone: (99)36433473

Município: BARRA DO CORDA

UF: MA

Certificamos que, após a realização das consultas procedidas no sistema desta Secretaria, substanciado pelos artigos 240 a 242, da lei nº 7.799, de 19/12/2002 e disposto no artigo 205 da lei nº 5.172, de 25 de outubro de 1966 (Código Tributário Nacional), não constam débitos relativos aos tributos estaduais, administrados por esta Secretaria, em nome do sujeito passivo acima identificado. Ressalvado, todavia, à Fazenda Pública Estadual o direito da cobrança de dívidas que venham a ser apuradas e não alcançadas pela decadência.

Validade da Certidão: 120 (cento e vinte) dias: 19/04/2022.

A autenticidade desta certidão deverá ser confirmada no endereço:

<http://portal.sefaz.ma.gov.br/>, clicando no item "Certidões" e em seguida em "Validação de Certidão Negativa de Débito".

CERTIDÃO EMITIDA GRATUITAMENTE.

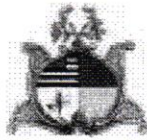

**GOVERNO DO ESTADO DO MARANHÃO
SECRETARIA DE ESTADO DA FAZENDA**

CERTIDÃO NEGATIVA DE DÍVIDA ATIVA

Nº Certidão: 090179/21

Data da

20/12/2021 14:17:37

Inscrição Estadual: 123371996

CPF/CNPJ: 69439586000191

Razão Social: R N ALVES DOS REIS

Endereço: AVE LULU RODRIGUES, 1383 CEP: 65950000 - ALTAMIRA

Telefone: (99)36433473

Município: BARRA DO CORDA

UF: MA

Certificamos que, após a realização das consultas procedidas no sistema desta Secretaria e na forma do disposto do artigo 156, da lei nº 2.231, de 29/12/1962, substanciado pelos artigos 240 a 242 da lei nº 7.799, de 19/12/2002, bem como prescreve o artigo 205 da lei nº 5.172, de 25 de outubro de 1966 (Código Tributário Nacional) não constam débitos inscritos na Dívida Ativa, em nome do sujeito passivo acima identificado.

Validade da Certidão: 120 (cento e vinte) dias: 19/04/2022.

A autenticidade desta certidão deverá ser confirmada no endereço:

<http://portal.sefaz.ma.gov.br/>, clicando no item "Certidões" e em seguida em "Validação de Certidão Negativa de Dívida Ativa".

CERTIDÃO EMITIDA GRATUITAMENTE.

Data Impressão: 10/02/2022 15:20:36



PREFEITURA MUNICIPAL DE BARRA DO CORDA

SECRETARIA DE PLANEJAMENTO, ORÇAMENTO E GESTÃO

RUA ISAAC MARTINS, Nº 297 - CENTRO

CNPJ: 06769798000117



CERTIDÃO NEGATIVA CONJUNTA DE DÉBITOS

A prefeitura Municipal de BARRA DO CORDA, a requerimento da pessoa interessada R N ALVES DOS REIS - ME, CERTIFICA, para os fins que se fizerem necessários, que a pessoa jurídica/física a seguir referenciada não registra débitos mobiliários com os cofres públicos municipais até a presente data, ressalvado o direito da Fazenda Municipal de exigir o recolhimento de débitos, tributários ou não, constituídos anteriormente a esta data mesmo durante a vigência desse prazo.

Cadastro: 001650 Insc. Municipal: 713
Contribuinte: R N ALVES DOS REIS - ME
CPF/CNPJ: 69439586000191
Nome Fantasia: REIS CONSTRUCOES
Endereço: AVN LULU RODRIGUES, 1383 Complemento:
Bairro: ALTAMIRA CEP: 65950000
Cidade: BARRA DO CORDA - MA
Inscrição Est.: Data de Abertura: 11/02/1994

Emissão: 22/03/2022 10:05:06 Validade: 21/04/2022

Número/Controle da Certidão: 27B729A295015B8F

JOÃO ROBERTO CUNHA DE ALMEIDA
CHEFE DO SETOR DE TRIBUTOS



ESTADO DO MARANHÃO
 PREFEITURA MUNICIPAL DE BARRA DO CORDA
 SECRETARIA DE PLANEJAMENTO, ORÇAMENTO E GESTÃO
 CNPJ: 06.769.798/0001-17



ALVARÁ DE LOCALIZAÇÃO E FUNCIONAMENTO

Nº do Alvará: 254/2022

Exercício: 2022

Inscrição Municipal: 713

Validade: 31/12/2022

Contribuinte: R N ALVES DOS REIS - ME

Nome Fantasia: REIS CONSTRUCOES

CPF/CNPJ: 69439586000191

Endereço: AVN 1383, - ALTAMIRA

CEP: 65950000

Complemento:

Atividades

- 4744099 - Comercio varejista de materiais de construcao em geral
- 4322302 - Instalacao e manutencao de sistemas centrais de ar condicionado, de ventilacao e refrigeracao
- 4742300 - Comercio varejista de material eletrico
- 4744001 - Comercio varejista de ferragens e ferramentas
- 4744002 - Comercio varejista de madeira e artefatos
- 4744003 - Comercio varejista de materiais hidraulicos
- 4744004 - Comercio varejista de cal, areia, pedra britada, tijolos e telhas
- 4744005 - Comercio varejista de materiais de construcao nao especificados anteriormente
- ~~4753900 - Comercio varejista especializado de eletrodomesticos e equipamentos de audio e video~~

Horário de Funcionamento:

Meio de Semana	Sábado	Domingo	Feriado
4763604 - Comercio varejista de artigos de cama, pesca e camping Das: 0 Até: 0	Das: 0 Até: 0	Das: 0 Até: 0	Das: 0 Até: 0

Observações:

Insc. Imobiliario:

Area Utilizada: 0 m²

Pelo documento de arrecadação datado de 14/02/2022 referente a Taxas de Licença e verificação Fiscal para Localização de seu estabelecimento durante o exercício acima referido, conforme o Código Tributário de BARRA DO CORDA.

Validador

163C466BD7250F07

Data de Abertura:

11/02/1994

BARRA DO CORDA - MA, 14/02/2022

Divisão de Tributação

JOÃO ROBERTO CUNHA DE ALMEIDA
 CHEFE DO SETOR DE TRIBUTOS

ESTE ALVARÁ DEVERÁ SER AFIXADO EM LOCAL VISIVEL À FISCALIZAÇÃO DA PREFEITURA MUNICIPAL E RENOVADO ANUALMENTE

[Voltar](#)[Imprimir](#)

Certificado de Regularidade do FGTS - CRF

Inscrição: 69.439.586/0001-91

Razão Social: R N ALVES DOS REIS

Endereço: ESTRADA MA 227 KM 01 / INDUSTRIAL / AMARANTE DO MARANHÃO / MA / 65923-000

A Caixa Econômica Federal, no uso da atribuição que lhe confere o Art. 7, da Lei 8.036, de 11 de maio de 1990, certifica que, nesta data, a empresa acima identificada encontra-se em situação regular perante o Fundo de Garantia do Tempo de Serviço - FGTS.

O presente Certificado não servirá de prova contra cobrança de quaisquer débitos referentes a contribuições e/ou encargos devidos, decorrentes das obrigações com o FGTS.

Validade: 07/03/2022 a 05/04/2022

Certificação Número: 2022030700505492614504

Informação obtida em 23/03/2022 16:29:27

A utilização deste Certificado para os fins previstos em Lei esta condicionada a verificação de autenticidade no site da Caixa:
www.caixa.gov.br



PODER JUDICIÁRIO
JUSTIÇA DO TRABALHO



CERTIDÃO NEGATIVA DE DÉBITOS TRABALHISTAS

Nome: R N ALVES DOS REIS (MATRIZ E FILIAIS)
CNPJ: 69.439.586/0001-91
Certidão nº: 2139419/2022
Expedição: 20/01/2022, às 07:43:15
Validade: 18/07/2022 - 180 (cento e oitenta) dias, contados da data de sua expedição.

Certifica-se que **R N ALVES DOS REIS (MATRIZ E FILIAIS)**, inscrito(a) no CNPJ sob o nº **69.439.586/0001-91**, **NÃO CONSTA** do Banco Nacional de Devedores Trabalhistas.

Certidão emitida com base no art. 642-A da Consolidação das Leis do Trabalho, acrescentado pela Lei nº 12.440, de 7 de julho de 2011, e na Resolução Administrativa nº 1470/2011 do Tribunal Superior do Trabalho, de 24 de agosto de 2011.

Os dados constantes desta Certidão são de responsabilidade dos Tribunais do Trabalho e estão atualizados até 2 (dois) dias anteriores à data da sua expedição.

No caso de pessoa jurídica, a Certidão atesta a empresa em relação a todos os seus estabelecimentos, agências ou filiais.

A aceitação desta certidão condiciona-se à verificação de sua autenticidade no portal do Tribunal Superior do Trabalho na Internet (<http://www.tst.jus.br>).

Certidão emitida gratuitamente.

INFORMAÇÃO IMPORTANTE

Do Banco Nacional de Devedores Trabalhistas constam os dados necessários à identificação das pessoas naturais e jurídicas inadimplentes perante a Justiça do Trabalho quanto às obrigações estabelecidas em sentença condenatória transitada em julgado ou em acordos judiciais trabalhistas, inclusive no concernente aos recolhimentos previdenciários, a honorários, a custas, a emolumentos ou a recolhimentos determinados em lei; ou decorrentes de execução de acordos firmados perante o Ministério Público do Trabalho ou Comissão de Conciliação Prévia.



TJMA
TRIBUNAL DE JUSTIÇA DO ESTADO DO MARANHÃO

SECRETARIA DE DISTRIBUIÇÃO DO TERMO
JUDICIÁRIO DA COMARCA DE BARRA DO
CORDA, ESTADO DO MARANHÃO

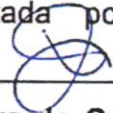

CERTIDÃO DE DISTRIBUIÇÃO CIVEL
(Falência, Concordata, Recuperação Judicial ou Extrajudicial)

USANDO da faculdade que me confere a Lei, **CERTIFICO**, a requerimento de pessoa interessada, que, dando busca nos arquivos dos feitos referentes às **Varas Cíveis, Falência ou Concordata, Recuperação Judicial ou Extrajudicial**, a partir do dia 1º (primeiro) do mês de janeiro do ano de dois mil e cinco (2005) até a presente data, constatei **NÃO EXISTIR** distribuição de **AÇÕES E/OU EXECUÇÕES** em que **R N ALVES DOS REIS**, pessoa jurídica de direito privado, inscrita no **CNPJ sob nº 69.439.586/0001-91**, com nome de fantasia **REIS CONSTRUÇÕES**, estabelecida na Avenida Lulu Rodrigues, 1383, Altamira, Barra do Corda/MA, ocupe o polo ativo ou passivo. **CERTIFICO**, finalmente, que esta Secretaria de Distribuição é a única existente no **Termo Judiciário** de Barra da Corda, Estado do Maranhão. O referido é verdade e dou fé. Dada e passada a presente certidão na Secretaria de Distribuição a meu cargo, no Fórum "Augusto Galba Falcão Maranhão", nesta cidade de Barra do Corda, Estado do Maranhão. Certidão consultada e digitada por **José Francisco Vieira**, Técnico Judiciário, matrícula **118950**. E eu,  **Nahym Ribeiro Abas**, Secretário Judicial Substituto, subscrevo e assino. Barra do Corda/MA, 3 de fevereiro de 2022. A presente certidão terá validade de **60 (sessenta) dias** a contar desta data, conforme art. 198 do Provimento nº 11, de 08/10/2013, do Código de Normas da CGJ/MA.

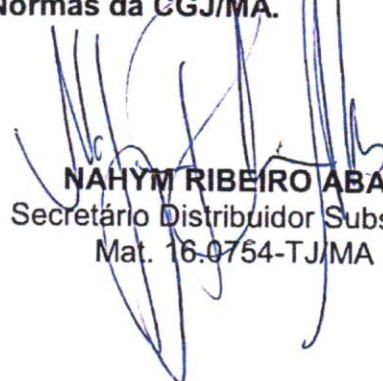
NAHYM RIBEIRO ABAS
Secretário Distribuidor Substituto
Mat. 16.0754-TJ/MA

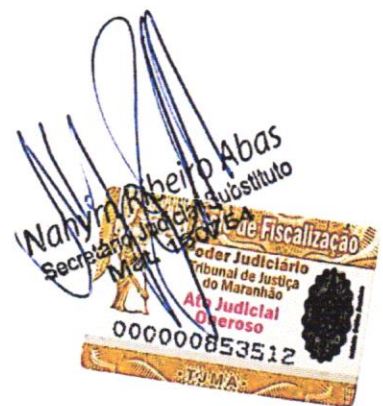

ESTA CERTIDÃO ABRANGE SOMENTE AS VARAS COMUNS DO TERMO JUDICIÁRIO DE BARRA DO CORDA-MA
Sede: Fórum Desembargador "Augusto Galba Falcão Maranhão",
Avenida Missionário Perrin Smith, 349 – Vila Canadá, CEP.: 65.950-000 fone: (99) 3643-2557



Termo de Abertura

Nome do Livro: DIÁRIO

Nº de Ordem: 3

O presente livro do tipo DIÁRIO contém registros numerados, do nº 01 ao nº 08, e servirá para a escrituração dos lançamentos próprios da empresa R N ALVES DOS REIS LTDA, município Barra do Corda, CNPJ nº 69.439.586/0001-91, Número de Registro (NIRE) 21201209605.

Data do arquivamento dos atos constitutivos: 10/02/1994

Atº constitutivo: 21100788367

Barra do Corda, 01/01/2021

RAIMUNDO NONATO ALVES DOS REIS
Administrador, Sócio
CPF 153.016.212-20

GEORGE LAZARO MACIEL BEZERRA
CONTADOR
CRC/MA 009840

**R. N. ALVES LTDA**

Rua Lulu Rodrigues, N.º 1383, Bairro Altamira
NIRE 21201209605
CNPJ: N.º 69.439.586/0001-91
BARRA DO CORDA - MARANHÃO - CEP: 65.950-000

BALANÇO PATRIMONIAL EM 31/12/ 2021.

VALORES EXPRESSOS EM REAIS - LEGISLAÇÃO ME/EPP

ATIVO	Valores R\$	Coefficiente
Ativo Circulante		
Disponível	186.285,09	20,51%
Caixa	184.654,97	20,33%
Banco (BNB).....	1.413,18	
Banco (CEF).....	216,94	0,02%
Direitos Realizáveis	179.633,85	19,78%
Contas a Receber	179.633,85	19,78%
Estoques	30.414,00	3,35%
Estoque mercadorias p/revenda.....	30.414,00	3,35%
Impostos a Recuperar/INSS	988,82	0,11%
TOTAL ATIVO CIRCULANTE	397.321,76	43,75%
Não Circulante		
Realizável a Longo Prazo		
Contas a Receber	0,00	0,00%
IR e Contr. Social diferidos	0,00	0,00%
TOTAL ATIVO CIRCULANTE - REALIZÁVEL LONGO A PRAZO	0,00	0,00%
Ativo Permanente		
Imobilizado	0,00	0,00%
Prédio comercial	300.000,00	
(-) Depreciação Acumulada.....	-12.000,00	288.000,00
Veículos.....	162.000,00	
(-) Depreciação Acumulada.....	-12.136,00	149.864,00
Instalações Comerciais.....	50.000,00	50.000,00
(-) Depreciação Acumulada.....	-2.600,00	-2.600,00
Mobiliário e Equipamentos Escritório.....	30.000,00	30.000,00
(-) Depreciação Acumulada.....	-4.500,00	-4.500,00
TOTAL DO ATIVO PERMANENTE	510.764,00	56,25%
TOTAL DO ATIVO	908.085,76	100,00%
PASSIVO		
Passivo Circulante		
Despesas administrativas.....	24.732,31	2,72%
Fornecedores	92.118,25	10,14%
Impostos e contribuições a pagar.....	44.278,33	4,88%
Financiamentos a pagar.....	13.579,61	1,50%
Juros passivos a pagar	5.722,21	0,63%
TOTAL PASSIVO CIRCULANTE	180.430,71	19,87%
Não Circulante		
Exigível a Longo Prazo		
Financiamentos/Juros	630.840,70	69,47%
TOTAL PASSIVO NÃO CIRCULANTE - EXIGÍVEL LONGO A PRAZO	630.840,70	69,47%
Patrimônio Líquido		
Capital Realizado	50.000,00	5,51%
Lucros do exercício.....	46.814,35	5,16%
TOTAL PL	96.814,35	10,66%
TOTAL PASSIVO + PATRIMÔNIO LÍQUIDO	908.085,76	100,00%

Barra do Corda / MA, 31/12/2021



R. N. ALVES LTDA

Rua Lulu Rodrigues, N.º 1383, Bairro Altamira
NIRE 21201209605
CNPJ: N.º 69.439.586/0001-91
BARRA DO CORDA - MARANHÃO - CEP: 65.950-000

BALANÇO PATRIMONIAL EM 31/12/ 2021.

VALORES EXPRESSOS EM REAIS - LEGISLAÇÃO ME/EPP

RAIMUNDO NONATO ALVES DOS REIS

CPF n.º 153.016.212-20

Sócio-Administrador

George L. M. Bezerra
CRC-MA 009840/O-1
Contabilista

**R. N. ALVES LTDA**

Rua Lulu Rodrigues, N.º 1383, Bairro Altamira

NIRE 21201209605

CNPJ: N.º 69.439.586/0001-91

BARRA DO CORDA - MARANHÃO - CEP: 65.950-000**DEMONSTRAÇÃO RESULTADO EXERCÍCIO 2021.**

VALORES EXPRESSOS EM REAIS - LEGISLAÇÃO ME/EPP

DRE	Valores R\$	Coefficiente
ROB RECEITA OPERACIONAL BRUTA	2.345.499,38	100,00%
Faturamento	2.345.499,38	100,00%
D DEDUÇÕES		
Pró-Labore	-26.400,00	-1,27%
Impostos/Contribuições.....	-246.452,01	-11,89%
ROL RECEITA OPERACIONAL LÍQUIDA	2.072.647,37	100,00%
CMV/S CUSTO DAS MERCADORIAS VENDIDAS/SERVIÇOS		
Custo das mercadorias vendidas.....	-1.750.246,84	-84,44%
LOB LUCRO OPERACIONAL BRUTO	322.400,53	15,56%
DO DESPESAS OPERACIONAIS		
Despesas Administrativas.....	-120.075,75	-5,79%
Juros passivos	-15.277,61	-0,74%
Financiamentos.....	-140.232,82	-6,77%
LOL LUCRO OPERACIONAL LÍQUIDO	46.814,35	2,26%
LLE LUCRO LÍQUIDO DO EXERCÍCIO	46.814,35	2,26%

RAIMUNDO NONATO ALVES DOS REIS

CPF n.º 153.016.212-20

Sócio-Administrador

George L. M. Bezerra

CRC-MA 009840/O-1

Contabilista

**R. N. ALVES LTDA**

Rua Lulu Rodrigues, N.º 1383, Bairro Altamira

NIRE 21201209605

CNPJ: N.º 69.439.586/0001-91

BARRA DO CORDA - MARANHÃO - CEP: 65.950-000**DEMONSTRAÇÃO DE LUCROS ACUMULADOS**

DLA	Valores R\$	
SALDO INICIAL DE LUCROS ACUMULADOS	R\$	0,00
(+) LUCRO LÍQUIDO DO EXERCÍCIO	R\$	46.814,35
SALDO À DISPOSIÇÃO DA ASSEMBLÉIA GERAL	R\$	46.814,35
(-) APROPRIAÇÃO DE LUCROS, NA FORMA DE RESERVAS:		
Reserva Legal	0,00	
Reserva Estatutária	0,00	
Reserva de Investimentos	0,00	R\$ 0,00
(-) DIVIDENDOS PROPOSTOS	0 R\$	0,00
SALDO FINAL DE LUCROS ACUMULADOS	R\$	46.814,35

Barra do Corda / MA, 31/12/2021

RAIMUNDO NONATO ALVES DOS REIS
CPF n.º 153.016.212-20
Sócio-Administrador

George L. M. Bezerra
CRC-MA 009840/O-1
Contabilista

**R. N. ALVES LTDA**

Rua Lulu Rodrigues, N.º 1383, Bairro Altamira

NIRE 21201209605

CNPJ: N.º 69.439.586/0001-91

BARRA DO CORDA - MARANHÃO - CEP: 65.950-000**SITUAÇÃO ECONÔMICA-FINANCEIRA 2021****LIQUIDEZ IMEDIATA**

01 - L I	Disponibilidade	1,03
	Passivo Circulante	

LIQUIDEZ CORRENTE

02 - LC	Ativo Circulante	2,20
	Passivo Circulante	

LIQUIDEZ SECA

03 - L S	Ativo Circulantes - Estoques	2,03
	Passivo Circulante	

LIQUIDEZ GERAL

04 - L G	Ativo Circulante + Realizavel a Longo Prazo	0,49
	Passivo Circulante + Exigível a Longo Prazo	

SOLVÊNCIA GERAL

05 - S G	Ativo Total	1,12
	Passivo Circulante + Exigível a Longo Prazo	

ONDE:

Ativo Circulante	RS	397.321,76
Realizavel a Longo Prazo	RS	-
Passivo Circulante	RS	180.430,71
Exigível a Longo Prazo	RS	630.840,70
Ativo Total	RS	908.085,76
Estoques	RS	30.414,00
Disponíveis	RS	186.285,09

Barra do Corda / MA, 31/12/2021

RAIMUNDO NONATO ALVES DOS REIS

CPF n.º 153.016.212-20

Sócio-Administrador

George L. M. Bezerra
CRC-MA 009840/O-1
Contabilista

**R. N. ALVES LTDA**

Rua Lulu Rodrigues, N.º 1383, Bairro Altamira

NIRE 21201209605

CNPJ: N.º 69.439.586/0001-91

BARRA DO CORDA - MARANHÃO - CEP: 65.950-000

SITUAÇÃO ECONÔMICA-FINANCEIRA GERAL 2021

ANÁLISE DA LIQUIDEZ		
C.C.L.	216.891	
LIQUIDEZ GERAL	5,0	vezes
LIQUIDEZ CORRENTE	2,2	vezes
LIQUIDEZ SECA	2,0	vezes
LIQUIDEZ IMEDIATA	1,0	vezes

Ativo Circulante - Passivo Circulante
Total do Ativo / Passivo Circulante
Ativo Circulante / Passivo Circulante
Ativo Circulante - Estoques / Passivo Circulante
Disponibilidades / Passivo Circulante

ANÁLISE DA ATIVIDADE		
PMR	28	dias
PMP	0	dias
PME	6	dias
CICLO OPERACIONAL	59	dias
CICLO FINANCEIRO	59	dias
GIRO DOS ATIVOS	2,6	vezes
GIRO AT. PERMANENTE	4,6	vezes
GIRO DOS ESTOQUES	57,5	vezes

Contas a Receber / Receita de Vendas Diárias
Fornecedores / Compras Diárias
(Estoques / Custo de Produção) * 360
PME + PMR
PME + PMR-PMP
Vendas / Ativos
Vendas / Ativos Permanente
C.M.V. / Estoques

ANÁLISE DO ENDIVIDAMENTO		
%ENDIVIDAMENTO	89,34%	particip
% EXIGIVEL LP S/ PL	651,60%	particip

Obrigações / Total dos Ativos
Exigível a LP / PL

ANÁLISE DE LUCRATIVIDADE		
MARGEM BRUTA	16%	particip
MARGEM OPERACIONAL	2%	particip
MARGEM LÍQUIDA	2%	particip
TX RETORNO S/AT TOT.(ROA)	5%	particip
% RETORNO S/PL	48%	particip

Lucro Bruto / Receita Líquida de Vendas
Lucro Operacional / Receita Líquida de Vendas
Lucro Líq. depois do IR / Receita Líq. de Vendas
Lucro Líq. depois do IR / Ativo Total
Lucro Líquido depois do IR / Patrimônio Líquido

Barra do Corda / MA, 31/12/2021

RAIMUNDO NONATO ALVES DOS REIS

CPF n.º 153.016.212-20

Sócio-Administrador

George L. M. Bezerra

CRC-MA 009840/O-1

Contabilista



Termo de Encerramento

Nome do Livro: DIÁRIO

Nº de Ordem: 3

O presente livro do tipo DIÁRIO contém páginas numeradas, do nº 01 ao nº 08, e serviu para escrituração no período de 01/01/2021 a 31/12/2021, da empresa R N ALVES DOS REIS LTDA.

Barra do Corda, 31/12/2021

RAIMUNDO NONATO ALVES DOS REIS
Administrador, Sócio
CPF 153.016.212-20

GEORGE LAZARO MACIEL BEZERRA
CONTADOR
CRC/MA 009840



ASSINATURA ELETRÔNICA

Certificamos que o ato da empresa R N ALVES DOS REIS LTDA consta assinado digitalmente por:

IDENTIFICAÇÃO DO(S) ASSINANTE(S)	
CPF/CNPJ	Nome
15301621220	RAIMUNDO NONATO ALVES DOS REIS
78758351353	GEORGE LAZARO MACIEL BEZERRA

CERTIFICO A AUTENTICAÇÃO EM 17/02/2022 11:24 SOB N° 20220214905.
PROTOCOLO: 220214905 DE 16/02/2022. NIRE: 21201209605.
R N ALVES DOS REIS LTDA

JUCEMA

NATALIA AMORIM MORAIS
RESPONSÁVEL PELA AUTENTICAÇÃO
SÃO LUÍS, 17/02/2022
empresafacil.ma.gov.br



TERMO DE AUTENTICAÇÃO - LIVRO DIGITAL

Declaro exatos os Termos de Abertura e de Encerramento do Livro Digital com características abaixo, conferido e autenticado por NATALIA AMORIM MORAIS, sob a autenticidade nº 12202121727 em 17/02/2022, protocolo 220214905. Para validação de Autenticação dos Termos, deverá ser acessado o Portal de Serviços / verificação de documentos do Empreendedor (<http://www.empresafacil.ma.gov.br>) e informar o código de verificação.

Identificação de Empresa	
Nome Empresarial:	R N ALVES DOS REIS LTDA
Número de Registro:	21201209605
CNPJ:	69439586000191
Município:	Barra do Corda

Identificação de Livro Digital	
Tipo de Livro:	DIÁRIO
Número de Ordem:	3
Período de Escrituração:	01/01/2021 - 31/12/2021

Assinante(s)	Nome	CRC/OAB
15301621220	RAIMUNDO NONATO ALVES DOS REIS	
78758351353	GEORGE LAZARO MACIEL BEZERRA	MA009840

CERTIFICO A AUTENTICAÇÃO EM 17/02/2022 11:24 SOB Nº 20220214905.
PROTOCOLO: 220214905 DE 16/02/2022. CÓDIGO DE VERIFICAÇÃO:
12202121727. NIRE: 21201209605.
R N ALVES DOS REIS LTDA

JUCEMA

NATALIA AMORIM MORAIS
RESPONSÁVEL PELA AUTENTICAÇÃO
SÃO LUÍS, 17/02/2022
empresafacil.ma.gov.br



**CONSELHO REGIONAL DE CONTABILIDADE DO ESTADO DO MARANHÃO
CERTIDÃO DE REGULARIDADE CADASTRAL DE EMPRESÁRIO(INDIVIDUAL)**

O **CONSELHO REGIONAL DE CONTABILIDADE DO ESTADO DO MARANHÃO** certifica que a Organização Contábil identificada no presente documento encontra-se em situação regular.

IDENTIFICAÇÃO DO REGISTRO

DENOMINAÇÃO....	: G. L. M. BEZERRA
NOME FANTASIA..	: CONTINFO
REGISTRO.....	: MA-000723/O-1
CATEGORIA.....	: EMPRESÁRIO(INDIVIDUAL)
CNPJ.....	: 08.488.076/0001-10

A presente CERTIDÃO não quita nem invalida quaisquer débitos ou infrações que, posteriormente, venham a ser apurados pelo CRCMA contra o referido registro.

A falsificação deste documento constitui-se em crime previsto no Código Penal Brasileiro, sujeitando o autor à respectiva ação penal.

Emissão: MARANHÃO, 10/02/2022 as 17:08:30.

Válido até: 31/03/2022.

Código de Controle: 7569.0815.9959.3709 .

Para verificar a autenticidade deste documento consulte o site do CRCMA.



CERTIDÃO ESPECÍFICA

Sistema Nacional de Registro de Empresas Mercantis - SINREM

Certificamos que as informações abaixo constam dos documentos arquivados nesta Junta Comercial e são vigentes na data da sua expedição.

Certificamos que R N ALVES DOS REIS LTDA encontra-se registrada nesta Junta Comercial, como segue:		Protocolo: MAC2201841486	
NIRE 21201209605 CNPJ 69.439.586/0001-91		Situação ATIVA Status SEM STATUS	
Endereço Completo LULU RODRIGUES, Nº 1383, xxxxx, ALTAMIRA - Barra do Corda/MA - CEP 65950-000			
Arquivamentos Posteriores			
Ato	Número	Data	Descrição
223 307	20220214743 20220183139	17/02/2022 11/02/2022	BALANCO REENQUADRAMENTO DE MICROEMPRESA COMO EMPRESA DE PEQUENO PORTE
002 002	21201209605 21201209605	11/02/2022 11/02/2022	ALTERACAO DE DADOS E DE NOME EMPRESARIAL TRANSFORMACAO
223 223	20210639318 20200311085	10/05/2021 05/05/2020	BALANCO BALANCO
315 002	20100410936 20100410910	09/07/2010 09/07/2010	ENQUADRAMENTO DE MICROEMPRESA ALTERACAO DE DADOS (EXCETO NOME EMPRESARIAL)
080	21100788367	10/02/1994	INSCRIÇÃO

Esta certidão foi emitida automaticamente em 23/03/2022, às 14:35:24 (horário de Brasília).
Se impressa, verificar sua autenticidade no <https://www.empresafacil.ma.gov.br>, com o código **XKLFJZLI**.



MAC2201841486

LARISSA ROCHA DA SILVA
Secretário(a) Geral



CERTIDÃO SIMPLIFICADA

Sistema Nacional de Registro de Empresas Mercantis - SINREM

Certificamos que as informações abaixo constam dos documentos arquivados nesta Junta Comercial e são vigentes na data da sua expedição.

Nome Empresarial: R N ALVES DOS REIS LTDA			Protocolo: MAC2201841457	
Natureza Jurídica: Sociedade Empresária Limitada				
NIRE (Sede) 21201209605	CNPJ 69.439.586/0001-91	Data de Ato Constitutivo 10/02/1994	Início de Atividade 07/02/1994	
Endereço Completo Avenida LULU RODRIGUES, Nº 1383, ALTAMIRA - Barra do Corda/MA - CEP 65950-000				
Objeto Social COMERCIO VAREJISTA DE MATERIAIS DE CONSTRUCAO EM GERAL COMERCIO VAREJISTA DE TINTAS E MATERIAIS PARA PINTURA COMERCIO VAREJISTA DE MATERIAIS HIDRAULICOS COMERCIO VAREJISTA ESPECIALIZADO DE MATERIAIS DE CONSTRUCAO NAO ESPECIFICADOS ANTERIORMENTE(CIMENTO, BARRO, PICARRA, SEIXO, PEDRAS PARA CONSTRUCAO, PRODUTOS ABRASIVOS E DE TRATAMENTO DE METAIS, PRE-MOLDADO, MARMORE, MOTORES ELETRICOS, GERADORES DE ENERGIA, PAINEL SOLAR, MAQUINAS MOTRIZES, ELETRODOS, BREU, JANELAS, PORTAS SANFONADAS, METALICAS, MADEIRA, COMPENSADO, DE FERRO E DE ALUMINIO, AZULEJOS, PISO E REVESTIMENTOS CERAMICO PARA CONSTRUCAO, LONAS PLASTICAS, GESSO E DERIVADOS, BOMBAS HIDRAULICAS, ELETRICAS, CAIXA D'AGUA, PIAS, LAVATORIOS, BANHEIRAS, COMPRESSORES-DE-AR, DEFENSIVOS AGRICOLAS, CORRETIVO DE SOLO, PRODUTOS AGROPECUARIOS EM GERAL) COMERCIO VAREJISTA DE MATERIAL ELETRICO COMERCIO VAREJISTA DE FERRAGENS E FERRAMENTAS COMERCIO VAREJISTA DE MADEIRA E ARTEFATOS COMERCIO VAREJISTA DE CAL, AREIA, PEDRA BRITADA, TIJOLOS E TELHAS COMERCIO VAREJISTA DE PEDRAS PARA REVESTIMENTO COMERCIO VAREJISTA ESPECIALIZADO DE ELETRODOMESTICOS E EQUIPAMENTOS DE AUDIO E VIDEO INSTALACAO E MANUTENCAO DE SISTEMAS CENTRAIS DE AR CONDICIONADO, DE VENTILACAO E REFRIGERACAO COMERCIO VAREJISTA DE ARTIGOS DE CACA, PESCA E CAMPING COMERCIO VAREJISTA DE CALCADOS COMERCIO VAREJISTA DE ANIMAIS VIVOS E DE ARTIGOS E ALIMENTOS PARA ANIMAIS DE ESTIMACAO				
Capital Social R\$ 500.000,00 (quinhentos mil reais)		Porte EPP (Empresa de Pequeno Porte)		Prazo de Duração Indeterminado
Capital Integralizado R\$ 500.000,00 (quinhentos mil reais)				
Dados do Sócio		Término do mandato		
Nome	CPF/CNPJ	Participação no capital	Espécie de sócio	Administrador
RAIMUNDO NONATO ALVES DOS REIS	153.016.212-20	R\$ 500.000,00	Sócio	S
Dados do Administrador		Término do mandato		
Nome	CPF	Término do mandato		
RAIMUNDO NONATO ALVES DOS REIS	153.016.212-20	Indeterminado		
Último Arquivamento		Situação		
Data	Número	Ato/eventos	ATIVA	
17/02/2022	20220214743	223 / 223 - BALANCO	SEM STATUS	

Esta certidão foi emitida automaticamente em 23/03/2022, às 14:34:59 (horário de Brasília).
Se impressa, verificar sua autenticidade no <https://www.empresafacil.ma.gov.br>, com o código MSUGGPBN.



MAC2201841457

LARISSA ROCHA DA SILVA
Secretário Geral



ATESTADO DE CAPACIDADE TÉCNICA

Atestamos, a pedido da interessada e para fins de prova, que a empresa **R N ALVES DOS REIS**, inscrita no CNPJ nº.69.439.586/0001-91, estabelecida na Avenida Lulu Rodrigues, nº 1383, Bairro Altamira, na cidade de Barra do Corda-MA, CEP: 65.950-000, executou os seguintes serviços de **FORNECIMENTO DE MATERIAIS DE CONSTRUÇÃO**, conforme especificado descrito no termo de referência para atender as necessidades do Município de Jenipapo Dos Vieiras/MA. Processo Administrativo de Licitação nº 015/2021, Pregão Presencial/Registro de Preços nº 015/2021, Contrato nº 028/2021. Não havendo fatos supervenientes que desabonem sua conduta técnica e comercial dentro dos padrões de qualidade e desempenho e que cumpriu com sua obrigação, não havendo reclamação ou objeção quanto a qualidade dos produtos/serviços e quanto a liberação da garantia contratual junto a instituição financeira. Registramos ainda que nada constando que a desabone técnica e comercialmente, até a presente data.

LOTE -01			
ITEM	DESCRIÇÃO DOS PRODUTOS	UND	QTD
1	ALICATE 10" ITEM EXCLUSIVO MEI/ME/EPP- LC 123/06,	UND	30
2	ALICATE 12" ITEM EXCLUSIVO MEI/ME/EPP- LC 123/06,	UND	30
3	ARCO SERRA ITEM EXCLUSIVO MEI/ME/EPP- LC 123/06,	UND	80
4	ARRUELAS ½ ITEM EXCLUSIVO MEI/ME/EPP- LC 123/06,	UND	100
5	ARRUELAS ¼ ITEM EXCLUSIVO MEI/ME/EPP- LC 123/06,	UND	200
6	ARRUELAS 3/8 ITEM EXCLUSIVO MEI/ME/EPP- LC	UND	200
7	ARRUELAS 5/16 ITEM EXCLUSIVO MEI/ME/EPP- LC	UND	200
8	BARRA ROSCADA ½ ITEM EXCLUSIVO MEI/ME/EPP- LC	UND	60
9	BARRA ROSCADA ¼ ITEM EXCLUSIVO MEI/ME/EPP- LC	UND	100
10	BARRA ROSCADA 3/8 ITEM EXCLUSIVO MEI/ME/EPP-	UND	100
11	BARRA ROSCADA 5/16 ITEM EXCLUSIVO MEI/ME/EPP-	UND	100
12	BROCAS PARA CONCRETO 1/8" ITEM EXCLUSIVO	UND	40
13	BROCAS PARA CONCRETO 3/8" ITEM EXCLUSIVO	UND	40
14	BROCAS PARA CONCRETO 5/16" ITEM EXCLUSIVO	UND	40
15	BROCAS PARA CONCRETO 5/32" ITEM EXCLUSIVO	UND	40
16	BROCAS PARA CONCRETO 6" ITEM EXCLUSIVO	UND	40
17	BROCAS PARA CONCRETO 9/64" ITEM EXCLUSIVO	UND	40
18	BROCAS PARA FERRO 1/8" ITEM EXCLUSIVO	UND	40
19	BROCAS PARA FERRO 3/8" ITEM EXCLUSIVO	UND	50
20	BROCAS PARA FERRO 5/16" ITEM EXCLUSIVO	UND	40
21	BROCAS PARA FERRO 5/32" ITEM EXCLUSIVO	UND	50
22	BROCAS PARA FERRO 6" ITEM EXCLUSIVO	UND	40
23	BROCAS PARA FERRO 9/64" ITEM EXCLUSIVO	UND	40



PREFEITURA DE
JENIPAPO
DOS VIEIRAS

ESTADO DO MARANHÃO
PREFEITURA MUNICIPAL DE JENIPAPO DOS VIEIRAS
CNPJ 01.614.441/0001-46



24	CADEADO 20 MM ITEM EXCLUSIVO MEI/ME/EPP- LC	UND	10
25	CADEADO 25 MM ITEM EXCLUSIVO MEI/ME/EPP- LC 123/06, art. 43, I.	UND	10
26	CADEADO 30 MM ITEM EXCLUSIVO MEI/ME/EPP- LC	UND	10
27	CÂMARA DE AR PARA PNEU DE CARRO DE MÃO ITEM	UND	40
28	CARRO DE MÃO GALVANIZADO ITEM EXCLUSIVO	UND	20
29	CHAVE DE COMBINADA 13MM ITEM EXCLUSIVO	UND	35
30	CHAVE DE COMBINADA 14MM ITEM EXCLUSIVO	UND	35
31	CHAVE DE COMBINADA 15MM ITEM EXCLUSIVO	UND	30
32	CHAVE DE COMBINADA 16MM ITEM EXCLUSIVO	UND	30
33	CHAVE DE COMBINADA 17MM ITEM EXCLUSIVO	UND	30
34	CHAVE DE COMBINADA 18MM ITEM EXCLUSIVO	UND	40
35	CHAVE DE COMBINADA 19MM ITEM EXCLUSIVO	UND	40
36	CHAVE DE COMBINADA 20MM ITEM EXCLUSIVO	UND	30
37	CHAVE DE ESTRELA 1/4X8 ITEM EXCLUSIVO	UND	20
38	CHAVE DE ESTRELA 3/4X8 ITEM EXCLUSIVO	UND	25
39	CHAVE DE ESTRELA 5/4X8 ITEM EXCLUSIVO	UND	30
40	CHAVE DE FENDA 1/4X8 ITEM EXCLUSIVO MEI/ME/EPP-	UND	20
41	CHAVE DE FENDA 3/8X8 ITEM EXCLUSIVO MEI/ME/EPP-	UND	40
42	CHAVE DE FENDA 5/16X8 ITEM EXCLUSIVO	UND	30
43	CHAVE DE GRIFE 14 ITEM EXCLUSIVO MEI/ME/EPP- LC	UND	15
44	CHAVE DE GRIFE 19 ITEM EXCLUSIVO MEI/ME/EPP- LC	UND	10
45	CHAVE DE GRIFE 36 ITEM EXCLUSIVO MEI/ME/EPP- LC	UND	10
46	CHIBANCA ITEM EXCLUSIVO MEI/ME/EPP- LC 123/06,	UND	30
47	COLHER DE PEDREIRO N. 07 ITEM EXCLUSIVO	UND	45
48	COLHER DE PEDREIRO N. 08 ITEM EXCLUSIVO	UND	40
49	COLHER DE PEDREIRO N. 09 ITEM EXCLUSIVO	UND	30
50	ESQUADRO DE ALUMÍNIO 30 CM ITEM EXCLUSIVO	UND	21
51	FACÃO PARA MATO, COM 18 POL. ITEM EXCLUSIVO	UND	20
52	LIMA CHATA COM CABO, PARA ENXADA ITEM	UND	10
53	MACHADO ITEM EXCLUSIVO MEI/ME/EPP- LC 123/06,	UND	30
54	MARTELO N. 25 ITEM EXCLUSIVO MEI/ME/EPP- LC	UND	20
55	MARTELO N. 27 ITEM EXCLUSIVO MEI/ME/EPP- LC	UND	20
56	MARTELO N. 29 ITEM EXCLUSIVO MEI/ME/EPP- LC	UND	20
57	MASSEIRA ITEM EXCLUSIVO MEI/ME/EPP- LC 123/06,	UND	40
58	PALHA DE AÇO ITEM EXCLUSIVO MEI/ME/EPP- LC	UND	20
59	PARAFUSO FRANCÊS POLIDO 1/4X3,0 ½ ITEM	UND	50
60	PARAFUSO FRANCÊS POLIDO 1/4X4,0 ITEM EXCLUSIVO	UND	50
61	PARAFUSO FRANCÊS POLIDO 1/4X4,0 ½ ITEM	UND	50
62	PARAFUSO FRANCÊS POLIDO 1/4X5,0 ITEM EXCLUSIVO	UND	50
63	PARAFUSO FRANCÊS POLIDO 1/4X5,0 ½ ITEM	UND	50
64	PARAFUSOS OXIDADO 2,8X16 CX.C/1000UND. ITEM	cx	8
65	PORCAS ¼ ITEM EXCLUSIVO MEI/ME/EPP- LC 123/06,	UND	200
66	PORCAS 3/8 ITEM EXCLUSIVO MEI/ME/EPP- LC 123/06,	UND	150
67	PREGO 2.1/2x10 ITEM EXCLUSIVO MEI/ME/EPP- LC	KG	70
68	PREGO 3X8 ITEM EXCLUSIVO MEI/ME/EPP- LC 123/06,	KG	100
69	PREGO TELHEIRO 2.1/2X10 ITEM EXCLUSIVO	KG	60
70	QUEIMADEIRA DENTADA ITEM EXCLUSIVO	UND	20

Rua João Lago da Silva, Centro - CEP 65962-000
Atendimento: 08:00 às 13:00 | Telefone: (99) 3425-1138

Ilka Andréia Lima Chaves
Sec. Mun. de Adm. e Finanças
Jenipapo dos Vieiras-MA
Portaria 01/2021



71	SERRA COPO CONCRETO N. 06 ITEM EXCLUSIVO	UND	25
72	TALHADEIRA 8" ITEM EXCLUSIVO MEI/ME/EPP- LC	UND	50
73	TALHADEIRA 12" ITEM EXCLUSIVO MEI/ME/EPP- LC	UND	30
74	TESOURA DE PODA ITEM EXCLUSIVO MEI/ME/EPP- LC	UND	30
75	TRENA 5 M ITEM EXCLUSIVO MEI/ME/EPP- LC 123/06,	UND	50
76	TRENA 8 M ITEM EXCLUSIVO MEI/ME/EPP- LC 123/06,	UND	30
77	TROIA COM ESPONJA ITEM EXCLUSIVO MEI/ME/EPP-	UND	20
78	TROIA DE MADEIRA ITEM EXCLUSIVO MEI/ME/EPP- LC	UND	30

LOTE 02- TELHAS E TIJOLOS

ITEM	DESCRIÇÃO DOS PRODUTOS	UND	QTD
1	TELHA CERÂMICA ITEM EXCLUSIVO MEI/ME/EPP- LC	UND	5000
2	GADANHO PARA LIXO, COM CABO ITEM EXCLUSIVO	MIL	180
3	TELHA DE FIBRA AMIANTO 2,40 X 0,50 MTS 3MM ITEM	UND	120

LOTE 03- PINTURA/PORTAS/JANELAS

ITEM	DESCRIÇÃO DOS PRODUTOS	UND	QTD
1	BANDEJA DE PINTURA MEDIA ITEM EXCLUSIVO	UND.	20
2	BASCULANTE DE ALUMÍNIO IMXIM ITEM EXCLUSIVO	UND.	6
3	BISNAGA COLORIDA 50ML	UND.	200
4	BROCHA P CAL GRANDE ITEM EXCLUSIVO	UND.	20
5	CAL PCT.5KG ITEM EXCLUSIVO MEI/ME/EPP- LC 123/06,	PCT.	900
6	DOBRADIÇA GALVANIZADA ITEM EXCLUSIVO	PAR	30
7	DOBRADIÇA GALVANIZADA 850X4 ITEM EXCLUSIVO	PAR	20
8	DOBRADIÇA GALVANIZADA 850X5 ITEM EXCLUSIVO	PAR	20
9	DOBRADIÇA OXIDADA 850X3' ITEM EXCLUSIVO	PAR	20
10	DOBRADIÇA OXIDADA 850X4' ITEM EXCLUSIVO	PAR	30
11	DOBRADIÇA OXIDADA 850X5' ITEM EXCLUSIVO	PAR	20
12	ESMALTE SINTÉTICO 0,900ML ITEM EXCLUSIVO	L.	20
13	ESMALTE SINTÉTICO 3,6L ITEM EXCLUSIVO	GL.	15
14	FERROLHO GALVANIZADO 450X5' ITEM EXCLUSIVO	UND	20
15	LACA SELADORA PARA MADEIRA 0,900ML ITEM	L.	30
16	LACA SELADORA PARA MADEIRA 3,6L ITEM	L.	30
17	MASSA ACRÍLICA 3,6L ITEM EXCLUSIVO MEI/ME/EPP-	GL.	20
18	MASSA CORRIDA PVA 3,6L ITEM EXCLUSIVO	GL.	20
19	MASSA CORRIDA PVA 18L ITEM EXCLUSIVO	LT.	30
20	PORTA DE COMPENSADO 2, 10X0,60 M ITEM EXCLUSIVO	UND.	16
21	PORTA DE COMPENSADO 2, 10X0,70 M ITEM EXCLUSIVO	UND.	14
22	PORTA DE COMPENSADO 10X0,80 M ITEM EXCLUSIVO	UND.	14
23	PORTA DE COMPENSADO 10X0,90 M ITEM EXCLUSIVO	UND.	12
24	PORTA DE MADEIRA 2,10X0,60 M ITEM EXCLUSIVO	UND.	10
25	PORTA DE MADEIRA 2, 10X0 ,80 M ITEM EXCLUSIVO	UND.	4
26	ROLO DE ESPUMA 9CM ITEM EXCLUSIVO MEI/ME/EPP-	UND.	20
27	ROLO DE ESPUMA 15CM ITEM EXCLUSIVO MEI/ME/EPP-	UND.	30
28	TINTA SPRAY COMUM 400ML ITEM EXCLUSIVO	UNO.	30
29	TINTA SPRAY METÁLICA 400ML ITEM EXCLUSIVO	UND.	20
30	TRINCHA 1/2' ITEM EXCLUSIVO MEI/ME/EPP- LC 123/06,	UND.	30
31	TRINCHA 3/4' ITEM EXCLUSIVO MEI/ME/EPP- LC 123/06,	UND.	20



32	TRINCHA 1' ITEM EXCLUSIVO MEI/ME/EPP- LC 123/06,	UND.	15
33	TRINCHA 1 ½ ITEM EXCLUSIVO MEI/ME/EPP- LC 123/06,	UND.	20
34	TRINCHA 2 ITEM EXCLUSIVO MEI/ME/EPP- LC 123/06,	UND.	20
35	TRINCHA 2 ½ ITEM EXCLUSIVO MEI/ME/EPP- LC 123/06,	UND.	25
36	TRINCHA 3 ITEM EXCLUSIVO MEI/ME/EPP- LC 123/06,	UND.	30
37	VERNIZ COPAL PARA MADEIRA 0,900ML ITEM	L.	20
38	VERNIZ COPAL PARA MADEIRA 3,6L ITEM EXCLUSIVO	GL.	15

LOTE 04 - MATERIAL PARA ACABAMENTO

ITEM	DESCRIÇÃO DOS PRODUTOS	UND	QTD
1	ACENTO SANITÁRIO COMUM ITEM EXCLUSIVO	UND	60
1	CANO DE DESCARGO ITEM EXCLUSIVO MEI/ME/EPP-	UND	25
1	ENGATE FLEXÍVEL 30 ITEM EXCLUSIVO MEI/ME/EPP-	UND	15
1	PIA INOX 1 MT ITEM EXCLUSIVO MEI/ME/EPP- LC	UND	15

LOTE 05 - MATERIAL ELÉTRICO

ITEM	DESCRIÇÃO DOS PRODUTOS	UND	QTD
14	CONDUITE DE 32MM ITEM EXCLUSIVO MEI/ME/EPP- LC	MT	150
15	CONDUITE DE 40MM ITEM EXCLUSIVO MEI/ME/EPP- LC	MT	40
22	DISJUNTOR MONOFÁSICO DE 25 AMPERES ITEM	UND	50
24	DISJUNTOR MONOFÁSICO DE 40 AMPERES ITEM	UND	20
26	DISJUNTOR TRIFÁSICO DE 30 AMPERES ITEM	UND	20
27	DISJUNTOR TRIFÁSICO DE 40 AMPERES ITEM	UND	25
33	FIO FLEXÍVEL 2X1,5, PEÇA COM 100MT ITEM	PÇ	8
34	FIO FLEXÍVEL 2X4, PEÇA COM 100MT ITEM EXCLUSIVO	PÇ	8
35	FIO FLEXÍVEL 2X6, PEÇA COM 100MT ITEM EXCLUSIVO	PÇ	8
36	FIO FLEXÍVEL 2X8, PEÇA COM 100MT ITEM EXCLUSIVO	PÇ	6
37	FITA ISOLANTE ALTA TENSÃO, COM 10 M ITEM	UND	40
38	FITA ISOLANTE ALTA TENSÃO, COM 15 M ITEM	UND	40
39	FITA ISOLANTE ALTA TENSÃO, COM 20M ITEM	UND	30
40	FITA ISOLANTE BAIXA TENSÃO, COM 10M ITEM	UND	40
71	QUADRO DE DISTRIBUIÇÃO DE 6 DISJUNTORES ITEM	UND	8
72	QUADRO DE DISTRIBUIÇÃO DE 10 DISJUNTORES ITEM	UND	6

LOTE 06 - MATERIAL HIDRÁULICO

ITEM	DESCRIÇÃO DOS PRODUTOS	UND	QTD
1	ADAPTADOR DE 20 ITEM EXCLUSIVO MEI/ME/EPP- LC	UND	80
2	ADAPTADOR DE 32 ITEM EXCLUSIVO MEI/ME/EPP- LC	UND	80
3	ADAPTADOR DE 40 ITEM EXCLUSIVO MEI/ME/EPP- LC	UND	100
4	ADAPTADOR DE 50 ITEM EXCLUSIVO MEI/ME/EPP- LC	UND	80
5	ADAPTADOR DE 60 ITEM EXCLUSIVO MEI/ME/EPP- LC	UND	120
6	ADESIVO pvc, COM 17G, ITEM EXCLUSIVO MEI/ME/EPP-	UND	130
7	ADESIVO pvc, COM 350G ITEM EXCLUSIVO MEI/ME/EPP-	UND	130
9	ARCO DE SERRA ITEM EXCLUSIVO MEI/ME/EPP- LC	UND	80
10	CANO ESGOTO 100 MM PVC ITEM EXCLUSIVO	UND	30
11	CANO ESGOTO 150 MM PVC ITEM EXCLUSIVO	UND	25
12	CANO ESGOTO 200 MM PVC ITEM EXCLUSIVO	UND	20
13	CANO ESGOTO 40 MM PVC ITEM EXCLUSIVO	UND	60



14	CANO ESGOTO 50 MM PVC ITEM EXCLUSIVO	UND	50
15	CANO ESGOTO 75 MM PVC ITEM EXCLUSIVO	UND	20
16	CANO RÍGIDO SOLDÁVEL 20 MM ITEM EXCLUSIVO	UND	100
17	CANO RÍGIDO SOLDÁVEL 32 MM ITEM EXCLUSIVO	UND	50
18	CANO RÍGIDO SOLDÁVEL 40 MM ITEM EXCLUSIVO	UND	80
19	CANO RÍGIDO SOLDÁVEL 50 MM ITEM EXCLUSIVO	UND	50
29	JOELHO LISO SOLDÁVEL 20 ITEM EXCLUSIVO	UND	200
31	JOELHO LISO SOLDÁVEL 50 ITEM EXCLUSIVO	UND	60
40	LUVA LISA SOLDÁVEL 32 ITEM EXCLUSIVO	UND	50
48	REGISTRO COMUM 32 ITEM EXCLUSIVO MEI/ME/EPP-	UND	100
50	REGISTRO COMUM 50 ITEM EXCLUSIVO MEI/ME/EPP-	UND	90

LOTE 7 - CIMENTO, BRITA E AREIA

ITEM	DESCRIÇÃO DOS PRODUTOS	UND	QTD
1	AREIA LAVADA ITEM EXCLUSIVO MEI/ME/EPP- LC	MT3	80
2	BRITA 0 ITEM EXCLUSIVO MEI/ME/EPP- LC 123/06, art.	MT3	60
3	BRITA 1 ITEM EXCLUSIVO MEI/ME/EPP- LC 123/06, art.	MT3	40
4	CIMENTO 50 KG ITEM EXCLUSIVO MEI/ME/EPP- LC 123/06, art.	UND	3000

LOTE 8 - FERRO E ARAME

ITEM	DESCRIÇÃO DOS PRODUTOS	UND	QTD
1	ARAME PRÉ-COZIDO ITEM EXCLUSIVO MEI/ME/EPP- LC	UND	50
2	COLUNA ¼ ITEM EXCLUSIVO MEI/ME/EPP- LC 123/06,	UND	30
3	COLUNA 3/8 ITEM EXCLUSIVO MEI/ME/EPP- LC 123/06,	UND	80
4	COLUNA 5/6 ITEM EXCLUSIVO MEI/ME/EPP- LC 123/06,	UND	25
5	FERRO ½ ITEM EXCLUSIVO MEI/ME/EPP- LC 123/06, art.	UND	30
6	FERRO ¾ ITEM EXCLUSIVO MEI/ME/EPP- LC 123/06, art.	UND	50
7	FERRO 3/8 ITEM EXCLUSIVO MEI/ME/EPP- LC 123/06, art.	UND	50
8	FERRO 4.2 ITEM EXCLUSIVO MEI/ME/EPP- LC 123/06, art.	UND	50
9	FERRO 5.0 ITEM EXCLUSIVO MEI/ME/EPP- LC 123/06, art.	UND	60
10	FERRO 5/16 ITEM EXCLUSIVO MEI/ME/EPP- LC 123/06,	UND	50
11	TRELIÇA ITEM EXCLUSIVO MEI/ME/EPP- LC 123/06, art.	UND	50

Jenipapo do Vieiras/MA, 09 de Fevereiro de 2022.

SERVENTIA EXTRAJUDICIAL
JENIPAPO DOS VIEIRAS

Ilka Andréia Lima Chaves
Sec Mun de Adm e Finanças
Jenipapo dos Vieiras-MA
Portaria 01/2021

João Vitor Almeida Veras de Castro
Escrivente, substituto

ILKA ANDRÉIA LIMA CHAVES
SECRETÁRIA DE ADMINISTRAÇÃO E FINANÇAS
E ORDENADORA DE DESPESAS

Serventia Extrajudicial de Jenipapo dos Vieiras/MA
SELADO NO VERSO



Poder Judiciário - TJMA
Nº_SELO REC FIR1627922H1N6QT7HDVHLA55

Reconheço e dou fé por semelhança a assinatura de
LKA ANDREIA LIMA CHAVES, Jenipapo Dos Vieras/MA,
03/02/2022 15:38:28. Ato: 13.17.2. Total R\$ 5,69 Emol
R\$ 5,14 FERC R\$ 0,15 FADEP R\$ 0,20 FEMP R\$ 0,20
Consulte em <https://selo.tjma.jus.br>.



João Vitor Almeida Veras de Castro

JOÃO VITOR ALMEIDA VERAS DE CASTRO

ESCREVENTE SUBSTITUTO

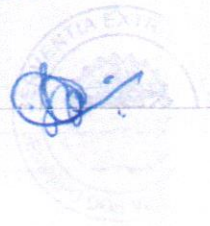

[Handwritten signature]



ESTADO DO MARANHÃO
PREFEITURA MUNICIPAL DE BARRA DO CORDA



ATESTADO DE CAPACIDADE TÉCNICA

A SECRETÁRIA MUNICIPAL De Planejamento, Orçamento e Gestão, CNPJ nº 06.769.798/0001-17 com sede na Rua Isaac Martins, nº 297, Centro Barra do Corda – MA, pessoa jurídica de direito publico, **ATESTA**, para fins de que a empresa **R N ALVES DOS REIS**, inscrita no CNPJ nº .69.439.586/0001-91, estabelecida na Avenida Lulu Rodrigues, nº 1383, Bairro Altamira, na cidade de Barra do Corda-MA, CEP: 65.950-000, **EXECUTOU A CONTRAÇÃO DESTA EMPRESA PARA AQUISIÇÃO DE MATERIAL PARAS AS OBRAS NO MUNICÍPIO DE BARRA DO CORDA/MA, conforme Processo Administrativo nº 624/2021, Pregão Presencial/Registro de Preços nº 03/2021, Contrato nº 208/2021.** Não havendo fatos supervenientes que desabonem sua conduta técnica e comercial dentro dos padrões de qualidade e desempenho.

Barra do Corda-MA, 10 de Fevereiro de 2022

CARTORIO
REGISTRO DE IMÓVEIS - PROTESTO - NOTA
RECONHECIMENTO 201120
Reconheço a assinatura por SEMELHANÇA de: (1) MARIA EDILMA FERREIRA MIRANDA
Barra do Corda, 10 de fevereiro de 2022. Podey Judifilario - T.J.MA. Consulte a validade deixo.selo.am https://selo.tjma.jus.br

CAMILA DE FREITAS LAGO - Escrevente
Total R\$ 5,69 Emot R\$ 5,74 FERC R\$ 0,16 FADEP R\$ 0,20 FEMP R\$ 0,20.
Selo: RECEIR00166HUMAS4BBS34OKU46



Maria Edilma Ferreira Miranda
Secretaria Municipal de Planejamento,
Orçamento e Gestão

DECLARAÇÃO CONSOLIDADA

PREGÃO, NA FORMA ELETRÔNICA Nº 023/2022 – SRP

A
PREFEITURA MUNICIPAL DE BARRA DO CORDA
COMISSÃO ESPECIAL DE LICITAÇÕES –CEL
PREGÃO ELETRÔNICO Nº 023/2022 – SRP – 24/03/2022 AS 09:00 horas

A empresa **R N ALVES DOS REIS** CNPJ nº.69.439.586/0001-91, IE:12.33719-96 Avenida Lulu Rodrigues, nº 1383, Bairro Altamira, CEP: 65.950-000 Barra do Corda-MA, possui como Sócio(s) Majoritário(s) o(s) Sr(s). RAIMUNDO NONATO ALVES DOS REIS CPF nº. 153.016.212-20, e R.G. nº. 484916520133 SESP/MA.

DECLARA sob as penalidades da Lei o cumprimento ao disposto no inciso VII, do artigo 4º da Lei nº. 10.520 de 17 de julho de 2002, em conformidade com o Edital, que cumpre plenamente os requisitos para Habilitação na licitação em referência, estando, portanto, apto a participar do certame licitatório;

DECLARA, para fins do disposto no inciso XXXII do art. 7º da Constituição Federal de 1988, que não emprega menores com menos de 18 (dezoito) anos em trabalho noturno, perigoso ou insalubre e qualquer empregado menor de 16 (dezesseis) anos. RESSALVA: emprega menor, a partir de quatorze anos, na condição de aprendiz. ().

DECLARA sob as penas da lei e do art. 48, inciso II, da Lei nº. 8.666/93 de Licitações e Contratos, vem, respeitosamente, perante Vossa Senhoria, **COMPROVAR A EXEQUIBILIDADE DOS PREÇOS CONSTANTES EM SUA PROPOSTA**, nos termos do Edital;

DECLARA sob as penas da lei, que não foi declarada INIDONEA para licitar ou contratar com a Administração Pública, nos termos do Art. 87 e 88 da Lei nº. 8.666/93 de Licitações e Contratos;

DECLARA que o REGIME TRIBUTARIO da licitante e:
(X) Simples Nacional;() Lucro Real;() Lucro Presumido;() Outro:

DECLARA que a licitante e ENQUADRADA como
() Microempreendedor Individual (MEI);
(X) Microempresa (ME) ou Empresa de Pequeno Porte (EPP), não havendo nenhum dos impedimentos previstos nos incisos do § 4º do art. 3º da Lei Complementar nº 123/2006 e art. 14 da Lei Estadual nº 10.403/2015;
() Cooperativa (COOP), somente as de consumo, em conformidade com o art. 3º, § 4º, inciso VI da Lei Complementar nº 123/2006;
() Normal.



DECLARA, sob as penalidades da Lei, que a empresa esta em pleno funcionamento no endereço citado acima, sendo o local adequado e compatível para o cumprimento do objeto, conforme descrito no Edital do prédio e suas instalações. Declaro ainda que a empresa dispõe de escritório dotado de instalações, recursos humanos e mobiliários pertinentes as suas atividades.

DECLARA que não possui em seu quadro de pessoal servidores públicos do Poder Executivo Municipal exercendo funções técnicas, comerciais, de gerencia ou tomada de decisões, nos termos do inciso III, art. 9º. Da Lei nº. 8.666/93.

DECLARA sob as penas da Lei nº. 6.938/1981, na qualidade de proponente do procedimento licitatório em referência, que atendemos aos critérios de qualidade ambiental e sustentabilidade socioambiental, respeitando as normas de proteção do meio ambiente. Estou ciente da obrigatoriedade da apresentação das declarações e certidões pertinentes dos órgãos competentes quando solicitadas como requisito para habilitação e da obrigatoriedade do cumprimento integral ao que estabelece o art. 6º e seus incisos, da instrução Normativa nº 01, de 19 de janeiro de 2010, do Ministério do Planejamento, Orçamento e Gestão - MPOG. Estou ciente da obrigatoriedade da apresentação do registro no Cadastro Técnico Federal de Atividades Potencialmente Poluidoras ou Utilizadoras de Recursos Ambientais caso minha empresa exerça uma das atividades constantes no Anexo I da instrução Normativa nº 6, de 15 de marco de 2013, do IBAMA. Por ser a expressão da verdade, firmamos presente;

DECLARA que a licitante **R N ALVES DOS REIS** CNPJ nº.69.439.586/0001-91, IE:12.33719-96 Avenida Lulu Rodrigues, nº 1383, Bairro Altamira, CEP: 65.950-000 Barra do Corda-MA, possui como Sócio(s) Majoritário(s) o(s) Sr(s). RAIMUNDO NONATO ALVES DOS REIS CPF n.º 153.016.212-20, e R.G. n.º 484916520133 SESP/MA

DECLARA, ainda, estar ciente das Sanções que lhe poderão ser impostas, conforme disposto no respectivo Edital e no art. 299 do Código Penal, na hipótese de falsidade da presente declaraçao.

Barra Corda/MA, 23 de Março de 2022.

R N ALVES DOS REIS:69439586000191 Assinado de forma digital por R N ALVES DOS REIS:69439586000191

R N ALVES DOS REIS
CNPJ nº.69.439.586/0001-91



PREGÃO, NA FORMA ELETRÔNICA Nº 023/2022 – SRP

DECLARAÇÃO LOCALIZAÇÃO E FORNECIMENTO

Declaro, sob as penalidades da lei, que a empresa, R N ALVES DOS REIS CNPJ nº.69.439.586/0001-91, IE:12.33719-96, está localizada e em pleno funcionamento no endereço abaixo, sendo o local adequado e compatível para cumprimento do objeto.

Declaro ainda que a empresa dispõe de escritório dotada de instalações, recursos humanos e mobiliários pertinentes as suas atividades.

Avenida Lulu Rodrigues, nº 1383, Bairro Altamira, CEP: 65.950-000

Barra do Corda-MA

Fone: (99) 98152-5162

E-mail: gruporeis@hotmail.com

ENDEREÇO: RUA RIO ARAGUAIA nº 209B

BAIRRO: TRIZIDELA

CIDADE: BARRA DO CORDA-MA

C.E.P.: 65.950-000

TELEFONE: (99) 98173-7884

FOTOS:



R N ALVES DOS REIS:69439586
000191

Assinado de forma digital por R N ALVES DOS REIS:69439586000191



REIS CONSTRUÇÕES

Excelência na sua construção.

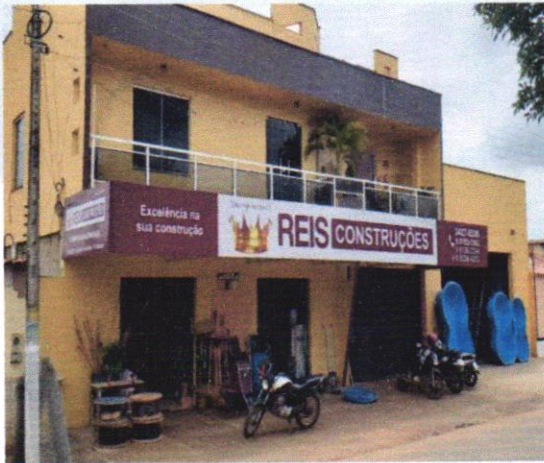

Barra do Corda/MA, 23 de Março de 2022.

R N ALVES DOS
REIS:69439586000191

Assinado de forma digital
por R N ALVES DOS
REIS:69439586000191

R N ALVES DOS REIS
CNPJ nº.69.439.586/0001-91

Avenida Lulu Rodrigues, 1383 - Altamira II
Barra do Corda - MA