PREFEITURA MUNICIPAL DE JOAQUIM TÁVORA

Fone: (43) 3559-1122 / Fax: (43) 3559-1416 - CNPJ 76.966.845/0001-06 - Paço D. Pedro II - Rua Miguel Dias, 226 - CEP 86455-000 - Joaquim Távora - PR

PREFEITURA MUNICIPAL DE BARRA DO CORDA - M.A.
Fls. nº 962
Processo nº 2231
Assinatura
CPL

ATESTADO DE CAPACIDADE TECNICA

Atestamos para os devidos fins que a empresa **J RIBEIRO ATACADISTA LTDA ME,** com sede na cidade de Cambé, Estado do Paraná, na Avenida Brasil, 1543, Vila Salome, inscrita no CNPJ/MF sob nº 84.972.926/0001-39, FORNECE Material Odontológicos e de Consumo para a Unidade Básica de Saúde do Município do contrato nº 012/2017 - PMJT. Atestamos ainda, que a empresa acima citada tem atendido os parâmetros técnicos de qualidade exigidos para os serviços e no prazo pactuado, não existindo até o momento fatos que desabonem sua conduta e responsabilidade com as obrigações assumidas.

Por ser verdade, firmamos o presente.

Joaquim Távora, 14 de março de 2017.

MARCOS ROGERIO DE OLIVEIRA
Departamento de Licitação

PREFEITURA MUNICIPAL DE JOAQUIM TÁVORA
PARANÁ

CARTÓRIO AZEVÊDO BASTOS 1º OFÍCIO DE REGISTRO CIVIL DAS PESSOAS NATURAIS E TABELIONATO DE NOTAS – Código CNJ 06.870-0
Autenticação Digital
De acordo com os artigos 1º, 3º e 7º inc. V 8º, 41 e 52 da Lei Federal 8.935/1994 e Art. 5 Inc. XII da Lei Estadual 8.721/2008 autentico a presente imagem digitalizada, reprodução fiel do documento apresentado e conferido neste ato. O referido é verdade. Dou fé.
Cód. Autenticação: 42872504181653190436-1; Data: 25/04/2018 16:57:30
Selo Digital de Fiscalização Tipo Normal C: AGU93702-PDO8; Valor Total do Ato: R$ 4,23
Bel. Valber de Miranda Cavalcanti Titular
Confira os dados do ato em: https://selodigital.tjpb.jus.br

REPÚBLICA FEDERATIVA DO BRASIL
ESTADO DA PARAÍBA
CARTÓRIO AZEVÊDO BASTOS
FUNDADO EM 1888
PRIMEIRO REGISTRO CIVIL DE NASCIMENTO E ÓBITOS E PRIVATIVO DE CASAMENTOS, INTERDIÇÕES E TUTELAS DA COMARCA DE JOÃO PESSOA

Av. Epitácio Pessoa, 1145 Bairro dos Estados 58030-00, João Pessoa PB
Tel.: (83) 3244-5404 / Fax: (83) 3244-5484
http://www.azevedobastos.not.br
E-mail: cartorio@azevedobastos.not.br

PREFEITURA MUNICIPAL DE BARRA DE SANTA ROSA
Fls. nº 963
Processo nº 2735
Assinatura
CPL

DECLARAÇÃO DE SERVIÇO DE AUTENTICAÇÃO DIGITAL

O Bel. Válber Azevêdo de Miranda Cavalcanti, Oficial do Primeiro Registro Civil de Nascimentos e Óbitos e Privativo de Casamentos, Interdições e Tutelas com atribuição de autenticar e reconhecer firmas da Comarca de João Pessoa Capital do Estado da Paraíba, em virtude de Lei, etc...

DECLARA para os devidos fins de direito que, o documento em anexo identificado individualmente em cada Código de Autenticação Digital[1] ou na referida sequência, foi autenticado de acordo com as Legislações e normas vigentes[2].

DECLARO ainda que, para garantir transparência e segurança jurídica de todos os atos oriundos da atividade Notarial e Registral no Estado da Paraíba, foi instituído pela da Lei Nº 10.132, de 06 de novembro de 2013, a aplicação obrigatória de um Selo Digital de Fiscalização Extrajudicial em todos os atos de notas e registro, composto de um código único (por exemplo: Selo Digital: ABC12345-X1X2) e dessa forma, cada autenticação processada pela nossa Serventia pode ser verificada e confirmada tantas vezes quanto for necessário através do site do Tribunal de Justiça do Estado da Paraíba, endereço https://corregedoria.tjpb.jus.br/selo-digital/

A autenticação digital do documento faz prova de que, na data e hora em que ela foi realizada, a empresa J. RIBEIRO COMERCIO ATACADISTA LTDA - ME tinha posse de um documento com as mesmas características que foram reproduzidas na cópia autenticada, sendo da empresa J. RIBEIRO COMERCIO ATACADISTA LTDA - ME a responsabilidade, única e exclusiva, pela idoneidade do documento apresentado a este Cartório.

Esta DECLARAÇÃO foi emitida em **31/07/2020 08:31:52 (hora local)** através do sistema de autenticação digital do Cartório Azevêdo Bastos, de acordo com o Art. 1º, 10º e seus §§ 1º e 2º da MP 2200/2001, como também, o documento eletrônico autenticado contendo o Certificado Digital do titular do Cartório Azevêdo Bastos, poderá ser solicitado diretamente a empresa **J. RIBEIRO COMERCIO ATACADISTA LTDA - ME** ou ao Cartório pelo endereço de e-mail autentica@azevedobastos.not.br

Para informações mais detalhadas deste ato, acesse o site https://autdigital.azevedobastos.not.br e informe o *Código de Consulta desta Declaração.*

A consulta desta Declaração estará disponível em nosso site.

[1]**Código de Autenticação Digital:** 42872504181653190436-1
[2]**Legislações Vigentes:** Lei Federal nº 8.935/94, Lei Federal nº 10.406/2002, Medida Provisória nº 2200/2001, Lei Federal nº 13.105/2015, Lei Estadual nº 8.721/2008, Lei Estadual nº 10.132/2013 e Provimento CGJ N° 003/2014.

O referido é verdade, dou fé.

CHAVE DIGITAL

00005b1d734fd94f057f2d69fe6bc05b6176d807e0e678be7c4dfc9278e768f46eb4d78a85993146fb95b676c33eed18a28af03d0c4d2307a6765124b7b9b5b7ccb421d5f36c5a412816d494b15ca9f6

Presidência da República
Casa Civil
Medida Provisória Nº 2.200-2, de 24 de agosto de 2001.

ICP Brasil

Prefeitura Municipal de Pinhalão

C.N.P.J. 76.167.717/0001-94
Rua Domingos Calixto, 483
Fone: 43 3569-1179 – Fax (43) 3569-1605
prefeitura@pinhalao.com.br http://www.pinhalao.com.br
PINHALÃO - CEP 84.925-000 - PARANÁ

PREFEITURA MUNICIPAL DE BARRA DO CORDA-MA
Fls. nº 964
Processo nº 2256
Assinatura
CPL

ATESTADO DE CAPACIDADE TÉCNICA

A PREFEITURA MUNICIPAL DE PINHALÃO - PARANÁ, com sede na RUA DOMINGOS CALIXTO, Nº 483, Centro, Cidade de PINHALÃO, Estado PARANÁ, inscrita no CNPJ/MF sob nº 76.167.717/00001-94, **ATESTA** para os devidos fins que a empresa j. Ribeiro Comercio Atacadista Ltda., inscrita no CNPJ/MF nº.84.972.926/0001-39, com sede na Rua Paulo Brugin, nº 251 Cambe - PR, tem efetuado regularmente o fornecimento de material hospitalar e equipamentos hospitalar no município.

Atesto ainda que a mesma possui condições e capacidades em atender nossos objetivos satisfatoriamente, nada constando até o presente em que venha a desaboná-la.

Serviço Distrital de Pinhalão

Pinhalão-PR, 06 de março de 2019.

LUIZ CARLOS VIDAL
Secretário Municipal de Administração
Prefeitura Municipal de Pinhalão-PR

Selo nº N4HIR.q69dn.uT92U, Controle: NMFq9.hvGy3
Consulte esse selo em http://funarpen.com.br
Reconheço por Semelhança a assinatura de **LUIZ CARLOS VIDAL.** *0004 F6905ZAKG-492976-96*. Dou fé. Pinhalão-PR, 08 de março de 2019
Em Test° da Verdade
Bianca Ferraz de Faria Vanzelli Moreira-Escrevente

SERVIÇO DISTRITAL
COMARCA DE T...
Josian Vitim Dom...
Tabelião Oficial de Registro
R. Geraldo Vieira, nº 70, Centro, Pinhalão
Paraná CEP 84.925-000 Tel. ...

CARTÓRIO AZEVÊDO BASTOS 1º OFÍCIO DE REGISTRO CIVIL DAS PESSOAS NATURAIS E TABELIONATO DE NOTAS – Código CNJ 06.670-0
Autenticação Digital
De acordo com os artigos 1º, 3º e 7º inc. V 8º, 41 e 52 da Lei Federal 8.935/1994 e Art. 5 Inc. XII da Lei Estadual 8.721/2005 autentico e presente imagem digitalizada, reprodução fiel do documento apresentado e conferido neste ato. O retardo é verdade. Dou fé.
Cód. Autenticação: 42871303191044010927-1; Data: 13/03/2019 10:54:51
Selo Digital de Fiscalização Tipo Normal C: AIG04095-JH8Q; Valor Total do Ato: R$ 4,42
Confira os dados do ato em: https://selodigital.tjpb.jus.br
Wilber Azevêdo de Miranda Cavalcante
Tabelião

PREFEITURA MUNICIPAL DE BARRA DO CORDA-MA
Fls. nº 965
Processo nº 2951
Assinatura
CPL

REPÚBLICA FEDERATIVA DO BRASIL
ESTADO DA PARAÍBA
CARTÓRIO AZEVÊDO BASTOS
FUNDADO EM 1888
PRIMEIRO REGISTRO CIVIL DE NASCIMENTO E ÓBITOS E PRIVATIVO DE CASAMENTOS, INTERDIÇÕES E TUTELAS DA COMARCA DE JOÃO PESSOA

Av. Epitácio Pessoa, 1145 Bairro dos Estados 58030-00, João Pessoa PB
Tel.: (83) 3244-5404 / Fax: (83) 3244-5484
http://www.azevedobastos.not.br
E-mail: cartorio@azevedobastos.not.br

Cartório Azevêdo Bastos
Fundado em 1888

DECLARAÇÃO DE SERVIÇO DE AUTENTICAÇÃO DIGITAL

O Bel. Válber Azevêdo de Miranda Cavalcanti, Oficial do Primeiro Registro Civil de Nascimentos e Óbitos e Privativo de Casamentos, Interdições e Tutelas com atribuição de autenticar e reconhecer firmas da Comarca de João Pessoa Capital do Estado da Paraíba, em virtude de Lei, etc...

DECLARA para os devidos fins de direito que, o documento em anexo identificado individualmente em cada Código de Autenticação Digital[1] ou na referida sequência, foi autenticado de acordo com as Legislações e normas vigentes[2].

DECLARO ainda que, para garantir transparência e segurança jurídica de todos os atos oriundos da atividade Notarial e Registral no Estado da Paraíba, foi instituído pela da Lei Nº 10.132, de 06 de novembro de 2013, a aplicação obrigatória de um Selo Digital de Fiscalização Extrajudicial em todos os atos de notas e registro, composto de um código único (por exemplo: Selo Digital: ABC12345-X1X2) e dessa forma, cada autenticação processada pela nossa Serventia pode ser verificada e confirmada tantas vezes quanto for necessário através do site do Tribunal de Justiça do Estado da Paraíba, endereço https://corregedoria.tjpb.jus.br/selo-digital/

A autenticação digital do documento faz prova de que, na data e hora em que ela foi realizada, a empresa J. RIBEIRO COMERCIO ATACADISTA LTDA - ME tinha posse de um documento com as mesmas características que foram reproduzidas na cópia autenticada, sendo da empresa J. RIBEIRO COMERCIO ATACADISTA LTDA - ME a responsabilidade, única e exclusiva, pela idoneidade do documento apresentado a este Cartório.

Esta DECLARAÇÃO foi emitida em **01/07/2020 05:23:35 (hora local)** através do sistema de autenticação digital do Cartório Azevêdo Bastos, de acordo com o Art. 1º, 10º e seus §§ 1º e 2º da MP 2200/2001, como também, o documento eletrônico autenticado contendo o Certificado Digital do titular do Cartório Azevêdo Bastos, poderá ser solicitado diretamente a empresa **J. RIBEIRO COMERCIO ATACADISTA LTDA - ME** ou ao Cartório pelo endereço de e-mail autentica@azevedobastos.not.br

Para informações mais detalhadas deste ato, acesse o site https://autdigital.azevedobastos.not.br e informe o *Código de Consulta desta Declaração.*

A consulta desta Declaração estará disponível em nosso site.

[1]**Código de Autenticação Digital:** 42871303191044010927-1
[2]**Legislações Vigentes:** Lei Federal nº 8.935/94, Lei Federal nº 10.406/2002, Medida Provisória nº 2200/2001, Lei Federal nº 13.105/2015, Lei Estadual nº 8.721/2008, Lei Estadual nº 10.132/2013 e Provimento CGJ Nº 003/2014.

O referido é verdade, dou fé.

CHAVE DIGITAL

00005b1d734fd94f057f2d69fe6bc05bfbcbbab247e934c92b7af10ae55f9ac223b2561b917b885776db3a26ab648d58e378deb087c12584fda3cd23c6ed20a7ccb421d5f36c5a412816d494b15ca9f6

Presidência da República
Casa Civil
Medida Provisória Nº 2.200-2, de 24 de agosto de 2001.

ICP Brasil

PREFEITURA MUNICIPAL DE BARRADO CORDA
Fls. nº 966
Processo nº 293
Assinatura
CPL

PREFEITURA MUNICIPAL DE SÃO SEBASTIÃO DA AMOREIRA
ESTADO DO PARANÁ
Rua Papa João XXIII, 1086 – Centro – CEP: 86240-000 – Fone/Fax: (43) 3265-8300
e-mail: pmssa@amoreira.pr.gov.br Site: www.amoreira.pr.gov.br
CNPJ: 76.290.659/0001-91

ATESTADO DE CAPACIDADE TÉCNICA

Atestamos para os devidos fins que a empresa J. RIBEIRO COMÉRCIO ATACADISTA LTDA-ME - CNPJ 84.972.926/0001-39, com sede na RUA RIO IGUAÇU Nº 460 – SOBRE LOJA – JARDIM SANTO AMARO, CEP 86.185-090, CAMBÉ, PARANÁ, forneceu ao Município de São Sebastião da Amoreira os itens abaixo descritos:

OBJETO	Aquisição de equipamentos e materiais hospitalares para o Centro de Saúde de São Sebastião da Amoreira e Centro de Saúde Francisca Nery (proposta 09000.336000/1150-02 – Emenda 18760018), conforme Anexo I do Edital: Lote 03 - Equipamentos Medicos e Lote 05 - Diversos.
PROCESSO	LICITAÇÃO – PREGÃO PRESENCIAL Nº 19/2016
CONTRATO	Contrato nº 96/2016
VALOR DO CONTRATO	**R$ 77.585,00** (setenta e sete mil quinhentos e oitenta e cinco reais).

OBJETO	Aquisição de equipamentos e materiais hospitalares para o Centro de Saúde Francisca Nery (proposta 09000.336000/1140-01 – Emenda 19680014), conforme Anexo I do Edital: Lote 02 - Mobiliarios e Lote 03 - Equipamentos Medicos.
PROCESSO	LICITAÇÃO – PREGÃO

CARTÓRIO AZEVÊDO BASTOS 1º OFÍCIO DE REGISTRO CIVIL DAS PESSOAS NATURAIS E TABELIONATO DE NOTAS – Código CNJ 06.670-6
Autenticação Digital
Cód. Autenticação: 428707081709104505 60-1; Data: 07/08/2017 09:15:10
Selo Digital de Fiscalização Tipo Normal C: AFN11594-CPP4;
Valor Total do Ato: R$ 4,12
Bel. Valber de Miranda Cavalcanti
Titular
Confira os dados do ato em: https://selodigital.tjpb.jus.br

PREFEITURA MUNICIPAL DE BARRA DO CORDA-MA
Fls. nº 967
Processo nº 223
Assinatura
CPL

CONTRATO	Contrato nº 100/2016
VALOR DO CONTRATO	**R$ 101.850,00** (cento e um mil oitocentos e cinqüenta reais).

OBJETO	Aquisição de materiais de expediente e consumo para suprir as necessidades da Secretaria Municipal de Educação, Cultura, Esporte e Lazer e escolas municipais.
PROCESSO	LICITAÇÃO – PREGÃO PRESENCIAL Nº 14/2016
CONTRATO	Contrato nº 84/2016
VALOR DO CONTRATO	**R$ 9.750,00** (nove mil setecentos e cinqüenta reais).

OBJETO	Aquisição de móveis e eletrodomésticos para manutenção das atividades do Departamento de Saúde (Setor de Odontologia).
PROCESSO	LICITAÇÃO – PREGÃO PRESENCIAL Nº 07/2015
CONTRATO	Contrato nº 16/2015
VALOR DO CONTRATO	**R$ 2.350,00** (dois mil trezentos e cinqüenta reais).

CARTÓRIO AZEVÊDO BASTOS 1º OFÍCIO DE REGISTRO CIVIL DAS PESSOAS NATURAIS E TABELIONATO DE NOTAS – Código CNJ 06.870-0
Autenticação Digital
De acordo com os artigos 1º, 3º e 7º inc. V 8º, 41 e 52 da Lei Federal 8.935/1994 e Art. 6 inc. XII da Lei Estadual 8.721/2006 autentico a presente imagem digitalizada, reprodução fiel do documento apresentado e conferido neste ato. O referido é verdade. Dou fé.
Cód. Autenticação: 42870708170910450560-2; Data: 07/08/2017 09:15:10
Selo Digital de Fiscalização Tipo Normal C: AFN11593-8C4V;
Valor Total do Ato: R$ 4,12
Bel. Valber de Miranda Cavalcanti
Titular
Confira os dados do ato em: https://selodigital.tjpb.jus.br

PREFEITURA MUNICIPAL DE BARRA DO CORDA
Fls. nº 968
Processo nº 2231
Assinatura
CPL

Registramos ainda que a empresa cumpriu e cumpre fielmente com suas obrigações, NADA CONSTANDO que a desabone técnica e comercialmente até a presente data.

São Sebastião da Amoreira, 05 de agosto de 2016.

Marcio Aurelio da Silva
Secretario de Governo

CARTÓRIO AZEVÊDO BASTOS 1º OFÍCIO DE REGISTRO CIVIL DAS PESSOAS NATURAIS E TABELIONATO DE NOTAS - Código CNJ 06.810-0
Autenticação Digital
De acordo com os artigos 1º, 3º e 7º inc. V 6º, 41 e 52 da Lei Federal 8.935/1994 e Art. 6 inc. XII da Lei Estadual 8.721/2006 autentico a presente imagem digitalizada, reprodução fiel do documento apresentado e conferido neste ato. O referido é verdade. Dou fé
Cód. Autenticação: 42870708170910450560-3; Data: 07/08/2017 09:15:10
Selo Digital de Fiscalização Tipo Normal C: AFN11592-10HO; Valor Total do Ato: R$ 4,12
Bel. Válber de Miranda Cavalcanti
Titular
Confira os dados do ato em: https://selodigital.tjpb.jus.br

PREFEITURA MUNICIPAL DE
LEÓPOLIS

PREFEITURA MUNICIPAL DE BARRA DO CORDA
Fls. nº 969
Processo nº 9731
Assinatura
CPL

ATESTADO DE CAPACIDADE TÉCNICA

A Prefeitura do Município de Leópolis situada a Rua Pedro Domingues de Souza 374 Estado do Paraná, atesta que a empresa J RIBEIRO COMERCIO ATACADISTA LTDA - ME, inscrita no CNPJ nº. 84.972.926/0001-39, estabelecida a Av. Brasil, 1543 – Cambé - PR é nossa fornecedora de Instrumentos e materias para uso médico, cirúrgico, hospitalar e de laboratórios; produtos odontológicos; equipamentos de informática; eletro-eletrônicos; móveis; artigos de escritório e papelaria; produtos de higiene e limpeza; cumprindo com as entregas sempre dentro dos prazos estabelecidos e os materiais ofertados de ótima qualidade, tendo a referida empresa, nada que a desabone.

Leópolis 05 de agosto de 2016.

Cléa Márcia Bernardes de Oliveira
Prefeita Municipal

R. Pedro Domingues de Souza, 374 - Centro
CEP: 86330-000 - Leópolis - PR
Fone (43) 3627-1361 / Fax: (43) 3627-1350
E-mail: prefeitura@leopolis.pr.gov.br

CARTÓRIO AZEVÊDO BASTOS 1º OFÍCIO DE REGISTRO CIVIL DAS PESSOAS NATURAIS E TABELIONATO DE NOTAS – Código CNJ 06.870-6
Autenticação Digital
De acordo com os artigos 1º, 3º e 7º inc. V 6º, 41 e 52 da Lei Federal 8.935/1994 e Art. 6 inc. XII da Lei Estadual 8.721/2006 autentico a presente imagem digitalizada, reprodução fiel do documento apresentado e conferido neste ato. O referido é verdade. Dou fé.
Cód. Autenticação: 42870708170910450560-4; Data: 07/08/2017 09:15:10
Selo Digital de Fiscalização Tipo Normal C: AFN11591-A195;
Valor Total do Ato: R$ 4,12
Bel. Válber de Miranda Cavalcanti
Titular
Confira os dados do ato em: https://selodigital.tjpb.jus.br

PREFEITURA MUNICIPAL DE BARRA DE SANTA ROSA
Fls. nº 970
Processo nº 999
CPL

REPÚBLICA FEDERATIVA DO BRASIL
ESTADO DA PARAÍBA
CARTÓRIO AZEVÊDO BASTOS
FUNDADO EM 1888
PRIMEIRO REGISTRO CIVIL DE NASCIMENTO E ÓBITOS E PRIVATIVO DE CASAMENTOS, INTERDIÇÕES E TUTELAS DA COMARCA DE JOÃO PESSOA

Av. Epitácio Pessoa, 1145 Bairro dos Estados 58030-00, João Pessoa PB
Tel.: (83) 3244-5404 / Fax: (83) 3244-5484
http://www.azevedobastos.not.br
E-mail: cartorio@azevedobastos.not.br

DECLARAÇÃO DE SERVIÇO DE AUTENTICAÇÃO DIGITAL

O Bel. Válber Azevêdo de Miranda Cavalcanti, Oficial do Primeiro Registro Civil de Nascimentos e Óbitos e Privativo de Casamentos, Interdições e Tutelas com atribuição de autenticar e reconhecer firmas da Comarca de João Pessoa Capital do Estado da Paraíba, em virtude de Lei, etc...

DECLARA para os devidos fins de direito que, o documento em anexo identificado individualmente em cada Código de Autenticação Digital[1] ou na referida sequência, foi autenticado de acordo com as Legislações e normas vigentes[2].

DECLARO ainda que, para garantir transparência e segurança jurídica de todos os atos oriundos da atividade Notarial e Registral no Estado da Paraíba, foi instituído pela da Lei Nº 10.132, de 06 de novembro de 2013, a aplicação obrigatória de um Selo Digital de Fiscalização Extrajudicial em todos os atos de notas e registro, composto de um código único (por exemplo: Selo Digital: ABC12345-X1X2) e dessa forma, cada autenticação processada pela nossa Serventia pode ser verificada e confirmada tantas vezes quanto for necessário através do site do Tribunal de Justiça do Estado da Paraíba, endereço https://corregedoria.tjpb.jus.br/selo-digital/

A autenticação digital do documento faz prova de que, na data e hora em que ela foi realizada, a empresa J. RIBEIRO COMERCIO ATACADISTA LTDA - ME tinha posse de um documento com as mesmas características que foram reproduzidas na cópia autenticada, sendo da empresa J. RIBEIRO COMERCIO ATACADISTA LTDA - ME a responsabilidade, única e exclusiva, pela idoneidade do documento apresentado a este Cartório.

Esta DECLARAÇÃO foi emitida em **01/07/2020 05:27:26 (hora local)** através do sistema de autenticação digital do Cartório Azevêdo Bastos, de acordo com o Art. 1º, 10º e seus §§ 1º e 2º da MP 2200/2001, como também, o documento eletrônico autenticado contendo o Certificado Digital do titular do Cartório Azevêdo Bastos, poderá ser solicitado diretamente a empresa **J. RIBEIRO COMERCIO ATACADISTA LTDA - ME** ou ao Cartório pelo endereço de e-mail autentica@azevedobastos.not.br

Para informações mais detalhadas deste ato, acesse o site https://autdigital.azevedobastos.not.br e informe o *Código de Consulta desta Declaração.*

A consulta desta Declaração estará disponível em nosso site.

[1]**Código de Autenticação Digital:** 42870708170910450560-1 42870708170910450560-4
[2]**Legislações Vigentes:** Lei Federal nº 8.935/94, Lei Federal nº 10.406/2002, Medida Provisória nº 2200/2001, Lei Federal nº 13.105/2015, Lei Estadual nº 8.721/2008, Lei Estadual nº 10.132/2013 e Provimento CGJ Nº 003/2014.

O referido é verdade, dou fé.

CHAVE DIGITAL

00005b1d734fd94f057f2d69fe6bc05bfbcbbab247e934c92b7af10ae55f9ac29fa5a2471085ca46045f0224c97e127ba4d21f8d1e2795e683f6fc28d32ed579ccb421d5f36c5a412816d494b15ca9f6

Presidência da República
Casa Civil
Medida Provisória Nº 2.200-2, de 24 de agosto de 2001.
ICP Brasil

HOSPITAL MUNICIPAL DE IBAITI

Estado do Paraná
CNPJ 80.617.319/0001-08

HOSPITAL
MUNICIPAL DE IBAITI

PREFEITURA MUNICIPAL DE IBAITI
Fls. nº 971
Processo 2331

ATESTADO DE CAPACIDADE TÉCNICA

A FUNDAÇÃO HOSPITALAR DE SAUDE MUNICIPAL DE IBAITI, inscrito no CNPJ sob número 80.617.319/0001-08, situado à Rua Francisco de Oliveira, 692, centro, Ibaiti, estado do Paraná, **ATESTA** para os devidos fins que, a empresa **JRIBEIRO COMÉRCIO ATACADISTA LTDA - EPP**, inscrita no CNPJ/MF sob nº 849729260001-39, com sede na cidade de Cambé / PR, na Rua Paulo Brugin 251, Jardim Bela Suiça, forneceu através de contratos licitatórios, Equipamentos e Materiais Odontológicos e demais Materiais de Consumo para a FUNDAÇÃO HOSPITALAR DE SAÚDE MUNICIPAL DE

Atestamos que tais materiais foram fornecidos satisfatoriamente, não existindo em nossos registros, até a presente data, fatos que desabonem sua conduta e responsabilidade para com as obrigações assumidas.

Ibaiti (PR), 01 de ABRIL de 2021.

Robson da Silva Reis
Presidente da FHSMI
Port. 005 de 01 de Janeiro de 2021

ROBSON DA SILVA REIS
PRESIDENTE DA FHSMI

(43) 3546-2350
Rua Francisco de Oliveira, 692 - 84500-000 - Ibaiti - PR

Confira os dados do ato em: https://selodigital.tjpb.jus.br ou Consulte o Documento em: https://azevedobastos.not.br/documento/42872904216174687363

CARTÓRIO
Autenticação Digital Código: 42872904216174687363-1
Data: 29/04/2021 09:24:59
Valor Total do Ato: R$ 4,66
Selo Digital Tipo Normal C: ALL12249-1MGN;

CNJ: 06.870-0
Cartório Azevêdo Bastos
Av. Presidente Epitácio Pessoa - 1145
Bairro dos Estado, João Pessoa - PB
(83) 3244-5404 - cartorio@azevedobastos.not.br
https://azevedobastos.not.br

Válber Azevêdo de M. Cavalcanti
Titular

TJPB

O presente documento digital foi conferido com o original e assinado digitalmente por DANILLO PINTO OLIVEIRA DE ALENCAR, em quinta-feira, 29 de abril de 2021 09:39:10 GMT-03:00, CNS: 06.870-0 - 1º OFÍCIO DE REGISTRO CIVIL DAS PESSOAS NATURAIS E TABELIONATO DE NOTAS/PB, nos termos da medida provisória N. 2.200-2 de 24 de agosto de 2001. Sua autenticidade deverá ser confirmada no endereço eletrônico www.cenad.org.br/autenticidade. O presente documento digital pode ser convertido em papel por meio de autenticação no Tabelionato de Notas. Provimento nº 100/2020 CNJ - artigo 22.

REPÚBLICA FEDERATIVA DO BRASIL
ESTADO DA PARAÍBA
CARTÓRIO AZEVÊDO BASTOS
FUNDADO EM 1888
PRIMEIRO REGISTRO CIVIL DE NASCIMENTO E ÓBITOS E PRIVATIVO DE CASAMENTOS, INTERDIÇÕES E TUTELAS DA COMARCA DE JOÃO PESSOA

Av. Epitácio Pessoa, 1145 Bairro dos Estados 58030-00, João Pessoa PB
Tel.: (83) 3244-5404 / Fax: (83) 3244-5484
http://www.azevedobastos.not.br
E-mail: cartorio@azevedobastos.not.br

PREFEITURA MUNICIPAL DE BARRA DE SANTA ROSA
Fls. nº 972
Processo nº
Assinatura
CPL

DECLARAÇÃO DE SERVIÇO DE AUTENTICAÇÃO DIGITAL

O Bel. Válber Azevêdo de Miranda Cavalcanti, Oficial do Primeiro Registro Civil de Nascimentos e Óbitos e Privativo de Casamentos, Interdições e Tutelas com atribuição de autenticar e reconhecer firmas da Comarca de João Pessoa Capital do Estado da Paraíba, em virtude de Lei, etc...

DECLARO ainda que, para garantir transparência e segurança jurídica de todos os atos oriundos da atividade Notarial e Registral no Estado da Paraíba, foi instituído pela da Lei Nº 10.132, de 06 de novembro de 2013, a aplicação obrigatória de um Selo Digital de Fiscalização Extrajudicial em todos os atos de notas e registro, composto de um código único (por exemplo: Selo Digital: ABC12345-X1X2) e dessa forma, cada autenticação processada pela nossa Serventia pode ser verificada e confirmada tantas vezes quanto for necessário através do site do Tribunal de Justiça do Estado da Paraíba, endereço https://corregedoria.tjpb.jus.br/selo-digital/.

A autenticação digital do documento faz prova de que, na data e hora em que ela foi realizada, a empresa J. RIBEIRO COMERCIO ATACADISTA LTDA - ME tinha posse de um documento com as mesmas características que foram reproduzidas na cópia autenticada, sendo da empresa J. RIBEIRO COMERCIO ATACADISTA LTDA - ME a responsabilidade, única e exclusiva, pela idoneidade do documento apresentado a este Cartório.

Nesse sentido, declaro que a J. RIBEIRO COMERCIO ATACADISTA LTDA - ME assumiu, nos termos do artigo 8°, §1°, do Decreto n° 10.278/2020, que regulamentou o artigo 3°, inciso X, da Lei Federal n° 13.874/2019 e o artigo 2°-A da Lei Federal 12.682/2012, a responsabilidade pelo processo de digitalização dos documentos físicos, garantindo perante este Cartório e terceiros, a sua autoria e integridade.

De acordo com o disposto no artigo 2º-A, §7°, da Lei Federal n° 12.682/2012, o documento em anexo, identificado individualmente em cada Código de Autenticação Digital[1] ou na referida sequência, poderá ser reproduzido em papel ou em qualquer outro meio físico.

Esta DECLARAÇÃO foi emitida em **29/04/2021 09:56:36 (hora local)** através do sistema de autenticação digital do Cartório Azevêdo Bastos, de acordo com o Art. 1º, 10º e seus §§ 1º e 2º da MP 2200/2001, como também, o documento eletrônico autenticado contendo o Certificado Digital do titular do Cartório Azevêdo Bastos, poderá ser solicitado diretamente a empresa J. RIBEIRO COMERCIO ATACADISTA LTDA - ME ou ao Cartório pelo endereço de e-mail autentica@azevedobastos.not.br Para informações mais detalhadas deste ato, acesse o site https://autdigital.azevedobastos.not.br e informe o Código de Autenticação Digital

Esta Declaração é valida por **tempo indeterminado** e está disponível para consulta em nosso site.

[1]Código de Autenticação Digital: 42872904216174687363-1
[2]Legislações Vigentes: Lei Federal nº 8.935/94, Lei Federal nº 10.406/2002, Medida Provisória nº 2200/2001, Lei Federal nº 13.105/2015, Lei Estadual nº 8.721/2008, Lei Estadual nº 10.132/2013, Provimento CGJ N° 003/2014 e Provimento CNJ N° 100/2020.

O referido é verdade, dou fé.

CHAVE DIGITAL

00005b1d734fd94f057f2d69fe6bc05ba367931145540dfce1e827e0cd81d1e8680f5af987e9d822ce3a4dfe53ebdeb2372f55842196167aa74ff679e5516188ccb421d5f36c5a412816d494b15ca9f6

Presidência da República
Casa Civil
Medida Provisória Nº 2.200-2, de 24 de agosto de 2001.

ICP Brasil

SECRETARIA MUNICIPAL DE SAÚDE

RIBEIRA-SP

Atestado de capacidade Técnica

A Prefeitura Municipal de Ribeira-SP ,endereço, Frederico Dias Batista nº 72 CNPJ: 46.634.325/0001-27**atesta** para os devidos fins que a Empresa J. Ribeiro Comércio atacadista LTDA. Inscrita no CNPJ nº 84.972.926/0001-39, Com sede na Rua Paulo Brugin, nº251 Cambé-PR, Tendo efetuado o fornecimento de equipamentos médicos, sedo Ventilador Pulmonar, Oxímetro de Pulso, Aparelho de Ultrassom Medico(Ecógrafo), Eletrocardiógrafo e Detector Fetal.

Atesto ainda que a mesma possui condições em atender nossos objetivos satisfatoriamente, nada constando até o Presente em que venha a desaboná-la.

Ribeira, 23 de abril de 2021

JULIANA MARIA TEIXEIRA

Secretária Municipal de Saúde

PREFEITURA MUNICIPAL DE BARRA DO CORDA
Fls. nº 973
Processo nº
Assinatura
CPL

O presente documento digital foi conferido com o original e assinado digitalmente por MARCELO TIMOTEO DE OLIVEIRA, em sexta-feira, 23 de abril de 2021 13:31:19 GMT-03:00, CNS: 06.870-0 - 1º OFÍCIO DE REGISTRO CIVIL DAS PESSOAS NATURAIS E TABELIONATO DE NOTAS/PB, nos termos da medida provisória N. 2.200-2 de 24 de agosto de 2001. Sua autenticidade deverá ser confirmada no endereço eletrônico www.cenad.org.br/autenticidade. O presente documento digital pode ser convertido em papel por meio de autenticação no Tabelionato de Notas. Provimento nº 100/2020 CNJ - artigo 22.

Confira os dados do ato em: https://selodigital.tjpb.jus.br ou Consulte o Documento em: https://azevedobastos.not.br/documento/42872304217106050708

CARTÓRIO
Autenticação Digital Código: 42872304217106050708-1
Data: 23/04/2021 13:29:09
Valor Total do Ato: R$ 4,66
Selo Digital Tipo Normal C: ALJ81074-MYT8;

CNJ: 06.870-0
Cartório Azevêdo Bastos
Av. Presidente Epitácio Pessoa - 1145
Bairro dos Estado, João Pessoa - PB
(83) 3244-5404 - cartorio@azevedobastos.not.br
https://azevedobastos.not.br

Vélber Azevêdo de M. Cavalcanti
Titular

TJPB

REPÚBLICA FEDERATIVA DO BRASIL
ESTADO DA PARAÍBA
CARTÓRIO AZEVÊDO BASTOS
FUNDADO EM 1888
PRIMEIRO REGISTRO CIVIL DE NASCIMENTO E ÓBITOS E PRIVATIVO DE CASAMENTOS, INTERDIÇÕES E TUTELAS DA COMARCA DE JOÃO PESSOA

Av. Epitácio Pessoa, 1145 Bairro dos Estados 58030-00, João Pessoa PB
Tel.: (83) 3244-5404 / Fax: (83) 3244-5484
http://www.azevedobastos.not.br
E-mail: cartorio@azevedobastos.not.br

PREFEITURA MUNICIPAL DE BARRA DE SANTA ROSA
Fls. nº 974
Processo nº 9938
Assinatura
CPL

DECLARAÇÃO DE SERVIÇO DE AUTENTICAÇÃO DIGITAL

O Bel. Válber Azevêdo de Miranda Cavalcanti, Oficial do Primeiro Registro Civil de Nascimentos e Óbitos e Privativo de Casamentos, Interdições e Tutelas com atribuição de autenticar e reconhecer firmas da Comarca de João Pessoa Capital do Estado da Paraíba, em virtude de Lei, etc...

DECLARO ainda que, para garantir transparência e segurança jurídica de todos os atos oriundos da atividade Notarial e Registral no Estado da Paraíba, foi instituído pela da Lei Nº 10.132, de 06 de novembro de 2013, a aplicação obrigatória de um Selo Digital de Fiscalização Extrajudicial em todos os atos de notas e registro, composto de um código único (por exemplo: Selo Digital: ABC12345-X1X2) e dessa forma, cada autenticação processada pela nossa Serventia pode ser verificada e confirmada tantas vezes quanto for necessário através do site do Tribunal de Justiça do Estado da Paraíba, endereço https://corregedoria.tjpb.jus.br/selo-digital/.

A autenticação digital do documento faz prova de que, na data e hora em que ela foi realizada, a empresa J. RIBEIRO COMERCIO ATACADISTA LTDA - ME tinha posse de um documento com as mesmas características que foram reproduzidas na cópia autenticada, sendo da empresa J. RIBEIRO COMERCIO ATACADISTA LTDA - ME a responsabilidade, única e exclusiva, pela idoneidade do documento apresentado a este Cartório.

Nesse sentido, declaro que a J. RIBEIRO COMERCIO ATACADISTA LTDA - ME assumiu, nos termos do artigo 8°, §1°, do Decreto n° 10.278/2020, que regulamentou o artigo 3°, inciso X, da Lei Federal n° 13.874/2019 e o artigo 2°-A da Lei Federal 12.682/2012, a responsabilidade pelo processo de digitalização dos documentos físicos, garantindo perante este Cartório e terceiros, a sua autoria e integridade.

De acordo com o disposto no artigo 2º-A, §7°, da Lei Federal n° 12.682/2012, o documento em anexo, identificado individualmente em cada Código de Autenticação Digital[1] ou na referida sequência, poderá ser reproduzido em papel ou em qualquer outro meio físico.

Esta DECLARAÇÃO foi emitida em **23/04/2021 14:13:36 (hora local)** através do sistema de autenticação digital do Cartório Azevêdo Bastos, de acordo com o Art. 1º, 10º e seus §§ 1º e 2º da MP 2200/2001, como também, o documento eletrônico autenticado contendo o Certificado Digital do titular do Cartório Azevêdo Bastos, poderá ser solicitado diretamente a empresa J. RIBEIRO COMERCIO ATACADISTA LTDA - ME ou ao Cartório pelo endereço de e-mail autentica@azevedobastos.not.br Para informações mais detalhadas deste ato, acesse o site https://autdigital.azevedobastos.not.br e informe o Código de Autenticação Digital

Esta Declaração é valida por **tempo indeterminado** e está disponível para consulta em nosso site.

[1]**Código de Autenticação Digital:** 42872304217106050708-1
[2]**Legislações Vigentes:** Lei Federal nº 8.935/94, Lei Federal nº 10.406/2002, Medida Provisória nº 2200/2001, Lei Federal nº 13.105/2015, Lei Estadual nº 8.721/2008, Lei Estadual nº 10.132/2013, Provimento CGJ N° 003/2014 e Provimento CNJ N° 100/2020.

O referido é verdade, dou fé.

CHAVE DIGITAL

00005b1d734fd94f057f2d69fe6bc05bed86a19c9b684e63e4b7c92fb96ca4653ef33064bc6ac586c543447d394c18916ac616f2b54619a68c738f16ad4186b7ccb421d5f36c5a412816d494b15ca9f6

Presidência da República
Casa Civil
Medida Provisória Nº 2.200-2, de 24 de agosto de 2001.

ICP Brasil

PREFEITURA MUNICIPAL DE BARRA DO CORDA
Fls. nº 975
Processo nº 2021
Assinatura
CPL

REPÚBLICA FEDERATIVA DO BRASIL

CADASTRO NACIONAL DA PESSOA JURÍDICA

NÚMERO DE INSCRIÇÃO	COMPROVANTE DE INSCRIÇÃO E DE SITUAÇÃO CADASTRAL	DATA DE ABERTURA
84.972.926/0001-39 **MATRIZ**		**18/02/1992**

NOME EMPRESARIAL
J. RIBEIRO COMERCIO ATACADISTA LTDA

TÍTULO DO ESTABELECIMENTO (NOME DE FANTASIA)
****

PORTE
EPP

CÓDIGO E DESCRIÇÃO DA ATIVIDADE ECONÔMICA PRINCIPAL
46.45-1-01 - Comércio atacadista de instrumentos e materiais para uso médico, cirúrgico, hospitalar e de laboratórios

CÓDIGO E DESCRIÇÃO DAS ATIVIDADES ECONÔMICAS SECUNDÁRIAS
46.45-1-02 - Comércio atacadista de próteses e artigos de ortopedia
46.45-1-03 - Comércio atacadista de produtos odontológicos
46.64-8-00 - Comércio atacadista de máquinas, aparelhos e equipamentos para uso odonto-médico-hospitalar; partes e peças
46.51-6-01 - Comércio atacadista de equipamentos de informática
46.49-4-01 - Comércio atacadista de equipamentos elétricos de uso pessoal e doméstico
46.49-4-02 - Comércio atacadista de aparelhos eletrônicos de uso pessoal e doméstico
46.52-4-00 - Comércio atacadista de componentes eletrônicos e equipamentos de telefonia e comunicação
46.49-4-04 - Comércio atacadista de móveis e artigos de colchoaria
46.47-8-01 - Comércio atacadista de artigos de escritório e de papelaria
46.49-4-08 - Comércio atacadista de produtos de higiene, limpeza e conservação domiciliar
46.46-0-01 - Comércio atacadista de cosméticos e produtos de perfumaria
46.79-6-01 - Comércio atacadista de tintas, vernizes e similares
46.49-4-99 - Comércio atacadista de outros equipamentos e artigos de uso pessoal e doméstico não especificados anteriormente
46.42-7-02 - Comércio atacadista de roupas e acessórios para uso profissional e de segurança do trabalho
46.49-4-05 - Comércio atacadista de artigos de tapeçaria; persianas e cortinas

CÓDIGO E DESCRIÇÃO DA NATUREZA JURÍDICA
206-2 - Sociedade Empresária Limitada

LOGRADOURO	NÚMERO	COMPLEMENTO
R PAULO BRUGIN	**251**	********

CEP	BAIRRO/DISTRITO	MUNICÍPIO	UF
86.189-378	**JARDIM BELA SUICA**	**CAMBE**	**PR**

ENDEREÇO ELETRÔNICO	TELEFONE
	(43) 3253-1380

ENTE FEDERATIVO RESPONSÁVEL (EFR)
*****

SITUAÇÃO CADASTRAL	DATA DA SITUAÇÃO CADASTRAL
ATIVA	**11/12/2004**

MOTIVO DE SITUAÇÃO CADASTRAL

SITUAÇÃO ESPECIAL	DATA DA SITUAÇÃO ESPECIAL
********	********

Aprovado pela Instrução Normativa RFB nº 1.863, de 27 de dezembro de 2018.

Emitido no dia **13/01/2022** às **08:49:19** (data e hora de Brasília).

CARTÓRIO AZEVÊDO BASTOS 1º OFÍCIO DE REGISTRO CIVIL DAS PESSOAS NATURAIS E TABELIONATO DE NOTAS – Código CNJ 06.570-0

Autenticação Digital

Cód. Autenticação: 42872601181457330810-1; Data: 26/01/2018 15:09:34

Selo Digital de Fiscalização Tipo Normal C: AGK50184-O75P; Valor Total do Ato: R$ 4,23

Confira os dados do ato em: https://selodigital.tjpb.jus.br

Bel. Valber de Miranda Cavalcanti
Titular

PREFEITURA MUNICIPAL DE BARRA DO CORDA
Fls. nº 976
Processo nº 223
Assinatura
CPL

REPÚBLICA FEDERATIVA DO BRASIL
MINISTÉRIO DAS CIDADES
DEPARTAMENTO NACIONAL DE TRÂNSITO
CARTEIRA NACIONAL DE HABILITAÇÃO

NOME: MARIA INES NUNES PEREIRA

DOC. IDENTIDADE / ORG. EMISSOR / UF: 4257791-0 SESP PR

CPF: 677.191.559-04 DATA NASCIMENTO: 19/01/1968

FILIAÇÃO: APRIGIO NUNES PEREIRA
MARIA DE LOURDES MENDONÇA PEREIRA

PERMISSÃO: ACC: CAT. HAB.: B

Nº REGISTRO: 02725664100 VALIDADE: 14/03/2018 1ª HABILITAÇÃO: 07/07/1998

VÁLIDA EM TODO O TERRITÓRIO NACIONAL 720994780

OBSERVAÇÕES

ASSINATURA DO PORTADOR

LOCAL: CAMBE, PR DATA EMISSÃO: 15/03/2013

ASSINATURA DO EMISSOR

00099554191
PR905401346

DETRAN PR (PARANÁ)

PROIBIDO PLASTIFICAR 720994780

PREFEITURA MUNICIPAL DE BARRA DE SANTA ROSA
Fls. nº 977
Processo nº 9934
Assinatura
CPL

REPÚBLICA FEDERATIVA DO BRASIL
ESTADO DA PARAÍBA
CARTÓRIO AZEVÊDO BASTOS
FUNDADO EM 1888
PRIMEIRO REGISTRO CIVIL DE NASCIMENTO E ÓBITOS E PRIVATIVO DE CASAMENTOS, INTERDIÇÕES E TUTELAS DA COMARCA DE JOÃO PESSOA

Av. Epitácio Pessoa, 1145 Bairro dos Estados 58030-00, João Pessoa PB
Tel.: (83) 3244-5404 / Fax: (83) 3244-5484
http://www.azevedobastos.not.br
E-mail: cartorio@azevedobastos.not.br

Cartório Azevêdo Bastos
Fundado em 1888

DECLARAÇÃO DE SERVIÇO DE AUTENTICAÇÃO DIGITAL

O Bel. Válber Azevêdo de Miranda Cavalcanti, Oficial do Primeiro Registro Civil de Nascimentos e Óbitos e Privativo de Casamentos, Interdições e Tutelas com atribuição de autenticar e reconhecer firmas da Comarca de João Pessoa Capital do Estado da Paraíba, em virtude de Lei, etc...

DECLARA para os devidos fins de direito que, o documento em anexo identificado individualmente em cada Código de Autenticação Digital[1] ou na referida sequência, foi autenticado de acordo com as Legislações e normas vigentes[2].

DECLARO ainda que, para garantir transparência e segurança jurídica de todos os atos oriundos da atividade Notarial e Registral no Estado da Paraíba, foi instituído pela da Lei Nº 10.132, de 06 de novembro de 2013, a aplicação obrigatória de um Selo Digital de Fiscalização Extrajudicial em todos os atos de notas e registro, composto de um código único (por exemplo: Selo Digital: ABC12345-X1X2) e dessa forma, cada autenticação processada pela nossa Serventia pode ser verificada e confirmada tantas vezes quanto for necessário através do site do Tribunal de Justiça do Estado da Paraíba, endereço https://corregedoria.tjpb.jus.br/selo-digital/

A autenticação digital do documento faz prova de que, na data e hora em que ela foi realizada, a empresa J. RIBEIRO COMERCIO ATACADISTA LTDA - ME tinha posse de um documento com as mesmas características que foram reproduzidas na cópia autenticada, sendo da empresa J. RIBEIRO COMERCIO ATACADISTA LTDA - ME a responsabilidade, única e exclusiva, pela idoneidade do documento apresentado a este Cartório.

Esta DECLARAÇÃO foi emitida em **01/07/2020 05:25:58 (hora local)** através do sistema de autenticação digital do Cartorio Azevêdo Bastos, de acordo com o Art. 1º, 10º e seus §§ 1º e 2º da MP 2200/2001, como também, o documento eletrônico autenticado contendo o Certificado Digital do titular do Cartório Azevêdo Bastos, poderá ser solicitado diretamente a empresa **J. RIBEIRO COMERCIO ATACADISTA LTDA - ME** ou ao Cartório pelo endereço de e-mail autentica@azevedobastos.not.br

Para informações mais detalhadas deste ato, acesse o site https://autdigital.azevedobastos.not.br e informe o *Código de Consulta desta Declaração*.

A consulta desta Declaração estará disponível em nosso site.

[1]**Código de Autenticação Digital:** 42872601181457330810-1
[2]**Legislações Vigentes:** Lei Federal nº 8.935/94, Lei Federal nº 10.406/2002, Medida Provisória nº 2200/2001, Lei Federal nº 13.105/2015, Lei Estadual nº 8.721/2008, Lei Estadual nº 10.132/2013 e Provimento CGJ N° 003/2014.

O referido é verdade, dou fé.

CHAVE DIGITAL

00005b1d734fd94f057f2d69fe6bc05bfbcbbab247e934c92b7af10ae55f9ac2841cef8fd0709398c7398d32150ebdb6802a1135918ce0da080c5ccb4b47ffb4ccb421d5f36c5a412816d494b15ca9f6

Presidência da República
Casa Civil
Medida Provisória Nº 2.200-2, de 24 de agosto de 2001.

ICP Brasil

CARTÓRIO AZEVÊDO BASTOS 1º OFÍCIO DE REGISTRO CIVIL DAS PESSOAS NATURAIS E TABELIONATO DE NOTAS – Código CNJ 06.870-4
Av. Presidente Epitácio Pessoa, 1148 - Bairro Bos Fatimas - João Pessoa/PB - CEP 58.045-000 © www.azevedobastos.not.br - Tel.: (83) 3244-5484 - Fax: (83) 3244-3484

Autenticação Digital

De acordo com os artigos 1º, 3º e 7º inc. V 8º, 41 e 52 da Lei Federal 8.935/1994 e Art. 6 Inc. XII da Lei Estadual 8.721/2008, autentico a presente imagem digitalizada, reprodução fiel do documento apresentado e conferido neste ato. O referido é verdade. Dou fé.

Cód. Autenticação: 428726011814573308 79-1; Data: 26/01/2018 15:10:01

Selo Digital de Fiscalização Tipo Normal C: AGK50194-T2RS;
Valor Total do Ato: R$ 4,23

Bel. Valter de Miranda Cavalcanti
Titular

Confira os dados do ato em: https://selodigital.tjpb.jus.br

PREFEITURA MUNICIPAL DE BARRA DO CORDA
Fls. nº 978
Processo nº 993/
Assinatura
CPL

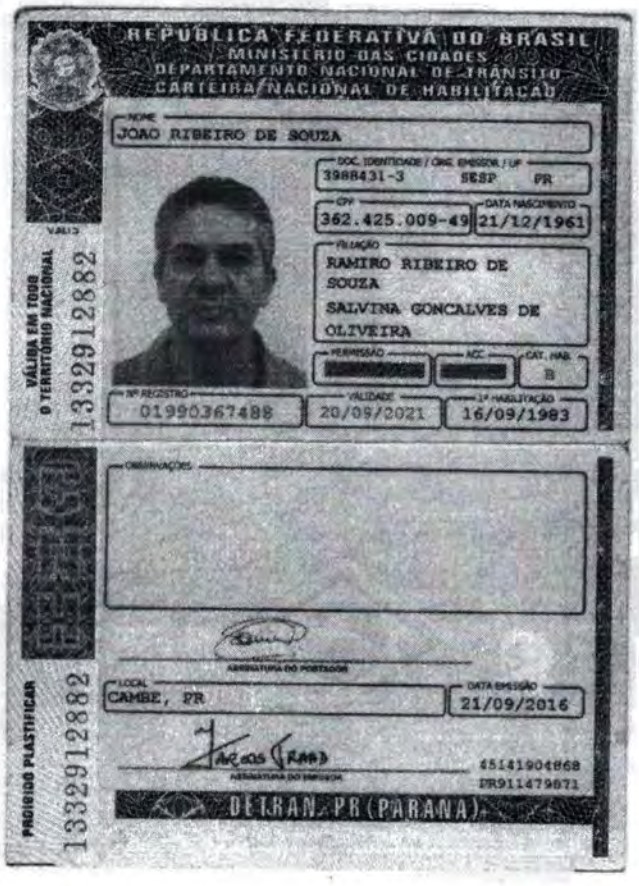
REPÚBLICA FEDERATIVA DO BRASIL
MINISTÉRIO DAS CIDADES
DEPARTAMENTO NACIONAL DE TRÂNSITO
CARTEIRA NACIONAL DE HABILITAÇÃO

NOME: JOÃO RIBEIRO DE SOUZA
DOC. IDENTIDADE / ÓRG. EMISSOR / UF: 3988431-3 SESP PR
CPF: 362.425.009-49
DATA NASCIMENTO: 21/12/1961
FILIAÇÃO: RAMIRO RIBEIRO DE SOUZA
SALVINA GONÇALVES DE OLIVEIRA
PERMISSÃO: [redacted]
ACC: [redacted]
CAT. HAB.: B
Nº REGISTRO: 01990367488
VALIDADE: 20/09/2021
1ª HABILITAÇÃO: 16/09/1983
VÁLIDA EM TODO O TERRITÓRIO NACIONAL
1332912882
OBSERVAÇÕES:
ASSINATURA DO PORTADOR
LOCAL: CAMBE, PR
DATA EMISSÃO: 21/09/2016
ASSINATURA DO EMISSOR
45141904868
PR911479871
PROIBIDO PLASTIFICAR
1332912882
DETRAN PR (PARANÁ)

PREFEITURA MUNICIPAL DE BARRA DE SANTA ROSA
Fls. nº 979
Processo nº 9921
Assinatura

REPÚBLICA FEDERATIVA DO BRASIL
ESTADO DA PARAÍBA
CARTÓRIO AZEVÊDO BASTOS
FUNDADO EM 1888
PRIMEIRO REGISTRO CIVIL DE NASCIMENTO E ÓBITOS E PRIVATIVO DE CASAMENTOS, INTERDIÇÕES E TUTELAS DA COMARCA DE JOÃO PESSOA

Av. Epitácio Pessoa, 1145 Bairro dos Estados 58030-00, João Pessoa PB
Tel.: (83) 3244-5404 / Fax: (83) 3244-5484
http://www.azevedobastos.not.br
E-mail: cartorio@azevedobastos.not.br

DECLARAÇÃO DE SERVIÇO DE AUTENTICAÇÃO DIGITAL

O Bel. Válber Azevêdo de Miranda Cavalcanti, Oficial do Primeiro Registro Civil de Nascimentos e Óbitos e Privativo de Casamentos, Interdições e Tutelas com atribuição de autenticar e reconhecer firmas da Comarca de João Pessoa Capital do Estado da Paraíba, em virtude de Lei, etc...

DECLARA para os devidos fins de direito que, o documento em anexo identificado individualmente em cada Código de Autenticação Digital[1] ou na referida sequência, foi autenticado de acordo com as Legislações e normas vigentes[2].

DECLARO ainda que, para garantir transparência e segurança jurídica de todos os atos oriundos da atividade Notarial e Registral no Estado da Paraíba, foi instituído pela da Lei Nº 10.132, de 06 de novembro de 2013, a aplicação obrigatória de um Selo Digital de Fiscalização Extrajudicial em todos os atos de notas e registro, composto de um código único (por exemplo: Selo Digital: ABC12345-X1X2) e dessa forma, cada autenticação processada pela nossa Serventia pode ser verificada e confirmada tantas vezes quanto for necessário através do site do Tribunal de Justiça do Estado da Paraíba, endereço https://corregedoria.tjpb.jus.br/selo-digital/

A autenticação digital do documento faz prova de que, na data e hora em que ela foi realizada, a empresa J. RIBEIRO COMERCIO ATACADISTA LTDA - ME tinha posse de um documento com as mesmas características que foram reproduzidas na cópia autenticada, sendo da empresa J. RIBEIRO COMERCIO ATACADISTA LTDA - ME a responsabilidade, única e exclusiva, pela idoneidade do documento apresentado a este Cartório.

Esta DECLARAÇÃO foi emitida em **01/07/2020 05:26:33 (hora local)** através do sistema de autenticação digital do Cartório Azevêdo Bastos, de acordo com o Art. 1º, 10º e seus §§ 1º e 2º da MP 2200/2001, como também, o documento eletrônico autenticado contendo o Certificado Digital do titular do Cartório Azevêdo Bastos, poderá ser solicitado diretamente a empresa **J. RIBEIRO COMERCIO ATACADISTA LTDA - ME** ou ao Cartório pelo endereço de e-mail autentica@azevedobastos.not.br

Para informações mais detalhadas deste ato, acesse o site https://autdigital.azevedobastos.not.br e informe o *Código de Consulta desta Declaração.*

A consulta desta Declaração estará disponível em nosso site.

[1]**Código de Autenticação Digital:** 42872601181457330879-1
[2]**Legislações Vigentes:** Lei Federal nº 8.935/94, Lei Federal nº 10.406/2002, Medida Provisória nº 2200/2001, Lei Federal nº 13.105/2015, Lei Estadual nº 8.721/2008, Lei Estadual nº 10.132/2013 e Provimento CGJ N° 003/2014.

O referido é verdade, dou fé.

CHAVE DIGITAL

00005b1d734fd94f057f2d69fe6bc05bfbcbbab247e934c92b7af10ae55f9ac2313962018fb8d6e2c566a8ee22c5c907541c5bc862a01988adf15d240d923a68ccb421d5f36c5a412816d494b15ca9f6

Presidência da República
Casa Civil
Medida Provisória Nº 2.200-2, de 24 de agosto de 2001.
ICP Brasil

PREFEITURA MUNICIPAL DE BARRADO DORA
Fls. nº 980
Processo nº 9939
Assinatura
CPL

J. RIBEIRO COMERCIO ATACADISTA LTDA - ME

OITAVA ALTERAÇÃO DE CONTRATO SOCIAL

CNPJ/MF: 84.972.926/0001-39

JOÃO RIBEIRO DE SOUZA, brasileiro, do comércio, solteiro, nascido em 21/12/1961, natural de Centenário do Sul - PR, residente e domiciliado na cidade de Cambé - Paraná, na Rua Rio Iguaçu nº 460 – sobreloja, Jardim Santo Amaro, CEP. 86.185-090, portador da cédula de identidade nº 3.988.431-3 SSP/PR e CPF/MF º 362.425.009-49, e **MARIA INÊS NUNES PEREIRA,** brasileira, do comercio, solteira, nascida em 19/01/1968, natural de Jaguapitã – PR, residente e domiciliado na residente e domiciliado na cidade de Cambé - Paraná, na Rua Rio Iguaçu nº 460 – sobreloja, Jardim Santo Amaro, CEP. 86.185-090, portadora da cédula de identidade nº 4.257.791-0 SSP/PR, CPF nº 677.191.559-04 únicos sócios componentes da sociedade que gira sob nome **"J. RIBEIRO COMERCIO ATACADISTA LTDA ME"**, com sede e foro á Avenida Brasil nº 1543 – centro, CEP. 86.181-010, em Cambe, Estado do Paraná, com Contrato Social registrado sob nº 41202698983 de 18/02/1.992, e alteração contratual registrada sob nº 20131668080 de 02/04/2013 e 20144125129 de 15/07/2015, "**RESOLVEM",** por este instrumento de alteração contratual, modificar as cláusulas em vigor mediante as cláusulas seguintes:

CLÁUSULA PRIMEIRA: Diante da alteração havida, de comum acordo, resolvem os sócios consolidarem o Contrato Social através do presente documento.

JOÃO RIBEIRO DE SOUZA, brasileiro, do comércio, solteiro, nascido em 21/12/1961, natural de Centenário do Sul - PR, residente e domiciliado na cidade de Cambé - Paraná, na Rua Rio Iguaçu nº 460 – sobreloja, Jardim Santo Amaro, CEP. 86.185-090, portador da cédula de identidade nº 3.988.431-3 SSP/PR e CPF/MF º 362.425.009-49, e **MARIA INÊS NUNES PEREIRA,** brasileira, do comercio, solteira, nascida em 19/01/1968, natural de Jaguapitã – PR, residente e domiciliado na residente e domiciliado na cidade de Cambé - Paraná, na Rua Rio Iguaçu nº 460 – sobreloja, Jardim Santo Amaro, CEP. 86.185-090, portadora da cédula de identidade nº 4.257.791-0 SSP/PR, CPF nº 677.191.559-04, únicos sócio componentes da sociedade mercantil que gira sob nome **"J. RIBEIRO COMERCIO ATACADISTA LTDA ME"**, com sede e foro á Avenida Brasil nº 1543 – centro, CEP. 86.181-010, em Cambe, Estado do Paraná, com Contrato Social registrado sob nº 41202698983 de 18/02/1.992, e alteração contratual registrada sob nº 20131668080 de 02/04/2013, 20144125129 de 15/07/2015 e 20157536017 de 14/12/2015 mediante as clausulas seguintes:

CLÁUSULA PRIMEIRA: A sociedade girará sob o nome empresarial de **"J. RIBEIRO COMERCIO ATACADISTA LTDA ME"**, com sede e foro á Avenida Brasil nº 1543 – centro, CEP. 86.181-010, em Cambe, Estado do Paraná

JUNTA COMERCIAL DO PARANA

CERTIFICO O REGISTRO EM 19/05/2016 17:03 SOB Nº 20163007268.
PROTOCOLO: 163007268 DE 18/05/2016. CÓDIGO DE VERIFICAÇÃO:
11600454362. NIRE: 41202698983.
J. RIBEIRO COMERCIO ATACADISTA LTDA - ME

Libertad Bogus
SECRETÁRIA GERAL
CURITIBA, 19/05/2016
www.empresafacil.pr.gov.br

A validade deste documento, se impresso, fica sujeito à comprovação de sua autenticidade nos respectivos portais.
Informando seus respectivos códigos de verificação

PREFEITURA MUNICIPAL DE BARRA DO CORDA
Fls. nº 901
Processo nº 2951
Assinatura
CPL

J. RIBEIRO COMERCIO ATACADISTA LTDA - ME

OITAVA ALTERAÇÃO DE CONTRATO SOCIAL

CNPJ/MF: 84.972.926/0001-39

CLÁUSULA SEGUNDA: O prazo de duração da sociedade é por tempo indeterminado, iniciando suas atividades a partir de 18 de Fevereiro de 1.991.

CLÁUSULA TERCEIRA: A sociedade têm por objetivo social o ramo de **"COMÉRCIO ATACADISTA DE INSTRUMENTOS E MATERIAIS PARA USO MÉDICO, CIRÚRGICO, HOSPITALAR E DE LABORATÓRIOS, COMÉRCIO ATACADISTA DE PRÓTESES E ARTIGOS DE ORTOPEDIA, COMÉRCIO ATACADISTA DE PRODUTOS ODONTOLÓGICOS, COMÉRCIO ATACADISTA DE MÁQUINAS, APARELHOS E EQUIPAMENTOS PARA USO ODONTO MÉDICO HOSPITALAR; PARTES E PEÇAS, COMÉRCIO ATACADISTA DE EQUIPAMENTOS DE INFORMÁTICA, COMÉRCIO ATACADISTA DE EQUIPAMENTOS ELÉTRICOS, COMÉRCIO ATACADISTA DE APARELHOS ELETRÔNICOS, COMÉRCIO ATACADISTA DE COMPONENTES ELETRÔNICOS E EQUIPAMENTOS DE TELEFONIA E COMUNICAÇÃO, COMÉRCIO ATACADISTA DE MÓVEIS E ARTIGOS DE COLCHOARIA, COMÉRCIO ATACADISTA DE ARTIGOS DE ESCRITÓRIO E DE PAPELARIA, COMÉRCIO ATACADISTA DE PRODUTOS DE HIGIENE, LIMPEZA E CONSERVAÇÃO, COMÉRCIO ATACADISTA DE COSMÉTICOS E PRODUTOS DE PERFUMARIA, COMÉRCIO ATACADISTA DE TINTAS, VERNIZES, COMÉRCIO ATACADISTA DE OUTROS EQUIPAMENTOS E ARTIGOS DE USO PESSOAL E DOMÉSTICO, COMÉRCIO ATACADISTA DE ROUPAS E ACESSÓRIOS PARA USO PROFISSIONAL E DE SEGURANÇA DO TRABALHO E COMÉRCIO ATACADISTA DE ARTIGOS DE TAPEÇARIA; PERSIANAS E CORTINAS.**

CLÁUSULA QUARTA: O capital social da sociedade, totalmente integralizado no valor total de R$ 40.000,00 (quarenta mil reais), dividido em 40.000 (quarenta mil), quotas de R $ 1,00 (um real) cada uma, ficando assim distribuído entre os sócios atuais:

SÓCIOS	QUÓTAS	CAPITAL EM R$
JOÃO RIBEIRO DE SOUZA	20.000	20.000,00
MARIA INÊS NUNES PEREIRA	20.000	20.000,00
TOTAL =	40.000	40.000,00

CLÁUSULA QUINTA: A responsabilidade de cada sócio é limitada a importância total do capital social, nos termos do artigo 2º da lei 3.708 de 10 de Janeiro de 1919.

CLÁUSULA SEXTA: As quótas da sociedade são indivisíveis e não poderão ser cedidas ou transferidas a terceiros sem o consentimento dos outros sócios, a quem fica assegurado, em igualdade de condições e preço, o direito de preferência para suas aquisições.

JUNTA COMERCIAL DO PARANA

CERTIFICO O REGISTRO EM 19/05/2016 17:03 SOB Nº 20163007268.
PROTOCOLO: 163007268 DE 18/05/2016. CÓDIGO DE VERIFICAÇÃO: 11600454362. NIRE: 41202698983.
J. RIBEIRO COMERCIO ATACADISTA LTDA - ME

Libertad Bogus
SECRETÁRIA GERAL
CURITIBA, 19/05/2016
www.empresafacil.pr.gov.br

A validade deste documento, se impresso, fica sujeito à comprovação de sua autenticidade nos respectivos portais.
Informando seus respectivos códigos de verificação

PREFEITURA MUNICIPAL DE BARRA DO CORDA
Fls. nº 92
Processo nº 295
Assinatura
CPL

J. RIBEIRO COMERCIO ATACADISTA LTDA - ME

OITAVA ALTERAÇÃO DE CONTRATO SOCIAL

CNPJ/MF: 84.972.926/0001-39

CLÁUSULA SETIMA: O sócio que desejar transferir suas quótas deverá notificar por escrito aos outros sócios, discriminando-lhes o preço, forma e prazo de pagamento, para que este exerça o direito de preferência, o que deverá fazer dentro de 60 (sessenta) dias, contados do recebimento da notificação ou em maior prazo a critério do sócio alienante. Decorrido este prazo, sem que sejam exercidos o direito de preferência, as quótas poderão livremente ser transferidas.

CLÁUSULA OITAVA: A sociedade será administrada pelos sócios **"JOAO RIBEIRO DE SOUZA E MARIA INÊS NUNES PEREIRA"**, únicos sócios denominado de administradores, ao qual compete o uso da firma individualmente, vedado no entanto, o uso do nome empresarial em negócios estranhos ao interesse social ou assumir obrigações seja em favor de qualquer dos quotistas ou de terceiros.

Parágrafo único: Fica estabelecido que a destituição do administrador será feita por votos que representem a maioria absoluta do capital social.

CLÁUSULA NONA: Pelos serviços que prestar à sociedade, perceberá os sócios na qualidade de administradores, a título de retirada pró-labore, quantia mensal fixada de comum acordo, até os limites de dedução fiscal previstos em Lei a qual será levada a conta de despesas gerais.

CLÁUSULA DÉCIMA: Falecendo ou sendo interditado qualquer dos sócios, a sociedade continuará com seus herdeiros ou sucessores. Não sendo possível ou inexistindo interesse, apurar-se-ão os haveres em balanço geral, que se levantará, conforme entendimento vigente.

CLÁUSULA DÉCIMA PRIMEIRA: O exercício social da sociedade obedecerá ao ano calendário e a cada 31 de Dezembro de cada ano, serão levantadas as demonstrações contábeis cabendo aos sócios, na proporção de suas quótas, os lucros ou perdas apurados.

CLAUSULA DECIMA SEGUNDA: As deliberações dos sócios para fins de aprovação das contas dos Administradores, o balanço patrimonial e o resultado econômico, não haverá reunião de assembléia, conforme previsto no Art. 70 da Lei Complementar 123 de 14/12/2006, que desobriga as ME/EPP da realização das reuniões da assembléia.

CERTIFICO O REGISTRO EM 19/05/2016 17:03 SOB Nº 20163007268.
PROTOCOLO: 163007268 DE 18/05/2016. CÓDIGO DE VERIFICAÇÃO: 11600454362. NIRE: 41202698983.
J. RIBEIRO COMERCIO ATACADISTA LTDA - ME

JUNTA COMERCIAL DO PARANÁ

Libertad Bogus
SECRETÁRIA GERAL
CURITIBA, 19/05/2016
www.empresafacil.pr.gov.br

A validade deste documento, se impresso, fica sujeito à comprovação de sua autenticidade nos respectivos portais. Informando seus respectivos códigos de verificação

PREFEITURA MUNICIPAL DE BARRA DO CORDA - MA
Fls. nº 933
Processo nº 993
Assinatura
CPL

J. RIBEIRO COMERCIO ATACADISTA LTDA - ME

OITAVA ALTERAÇÃO DE CONTRATO SOCIAL

CNPJ/MF: 84.972.926/0001-39

CLÁUSULA DÉCIMA TERCEIRA: Os Administradores declara, sob as penas da lei, de que não esta impedido de exercer a administração da sociedade, por lei especial, ou em virtude de condenação criminal, ou por se encontrar sob os efeitos dela, a pena que vede, ainda que temporariamente, o acesso a cargos públicos; ou por crime falimentar, de prevaricação, peita ou suborno, concussão, peculato, ou contra a economia popular, contra o sistema financeiro nacional, contra normas de defesa da concorrência, contra as relações de consumo, fé pública,ou a propriedade. (art. 1.011, § 1º, CC/2002)

CLAUSULA DECIMA QUARTA: Fica eleito o foro central desta cidade para dirimir as dúvidas advindas do presente instrumento.

E, pôr assim terem justo e contratados, lavram, datam e assinam, o presente instrumento, em uma única via, obrigando-se fielmente pôr si e seus herdeiros a cumpri-lo em todos os seus termos.

Cambe - Pr, 10 de Maio de 2.016.

TAB. TAQUES Cambé - Paraná

JOÃO RIBEIRO DE SOUZA

TAB. TAQUES Cambé - Paraná

MARIA INÊS NUNES PEREIRA

JUNTA COMERCIAL DO PARANÁ

CERTIFICO O REGISTRO EM 19/05/2016 17:03 SOB Nº 20163007268.
PROTOCOLO: 163007268 DE 18/05/2016. CÓDIGO DE VERIFICAÇÃO: 11600454362. NIRE: 41202698983.
J. RIBEIRO COMERCIO ATACADISTA LTDA - ME

Libertad Bogus
SECRETÁRIA GERAL
CURITIBA, 19/05/2016
www.empresafacil.pr.gov.br

A validade deste documento, se impresso, fica sujeito à comprovação de sua autenticidade nos respectivos portais. Informando seus respectivos códigos de verificação.

PREFEITURA MUNICIPAL DE BARRA DO CORDA - MA
Fls. nº 984
Processo nº 9231
Assinatura
CPL

1º TABELIONATO DE NOTAS E PROTESTO DE TÍTULOS
Rua Equador, 35 - Centro - CEP: 86182-135 - Cambe - PR - Fone: (43) 3254-3263
Artur Lucas Santos de Araujo - Tabelião

Selo EW0jc.9wmJq.xWj1a. Controle: RjYdP.7r9D

Reconheço verdadeira a assinatura de JOÃO RIBEIRO DE SOUZA e MARIANNES NUNES PEREIRA
Dou fé.
Cambe-PR, 11 de maio de 2016 - 16:11:09h
Em Test° _____ da Verdade

Jorge Luiz Souza de Araujo
(Escrevente)

CAQUES" ARTUR LUCAS SANTOS DE ARAUJO JORGE LUIZ SOUZA DE ARAUJO CAMBE - PR

JUNTA COMERCIAL DO PARANÁ

CERTIFICO O REGISTRO EM 19/05/2016 17:03 SOB Nº 20163007268.
PROTOCOLO: 163007268 DE 18/05/2016. CÓDIGO DE VERIFICAÇÃO:
11600454362. NIRE: 41202698983.
J. RIBEIRO COMERCIO ATACADISTA LTDA - ME

Libertad Bogus
SECRETÁRIA GERAL
CURITIBA, 19/05/2016
www.empresafacil.pr.gov.br

A validade deste documento, se impresso, fica sujeito à comprovação de sua autenticidade nos respectivos portais.

PREFEITURA MUNICIPAL DE BARRA DO CORDA
Fls. nº 985
Processo nº
Assinatura
CPL

NONA ALTERAÇÃO DO CONTRATO SOCIAL
J. RIBEIRO COMÉRCIO ATACADISTA LTDA
CNPJ: 84.972.926/0001-39
NIRE: 41202698983

JOÃO RIBEIRO DE SOUZA, brasileiro, empresário, solteiro, natural de Centenário do Sul – PR, nascido em 21/12/1961, residente e domiciliado na cidade de Cambé - Paraná, à Rua Rio Iguaçu nº 460, sobreloja, Jardim Santo Amaro, CEP. 86.185-090, portador da Cédula de Identidade Civil RG nº 3.988.431-3 SSP/PR e CPF/MF: 362.425.009-49 e **MARIA INES NUNES PEREIRA**, brasileira, empresária, solteira, natural de Jaguapitã – PR, nascida em 19/01/1968, residente e domiciliado na cidade de Cambé - Paraná, à Rua Rio Iguaçu nº 460, sobreloja, Jardim Santo Amaro, CEP. 86.185-090, portadora da Cédula de Identidade Civil RG nº 4.257.791-0 SSP/PR e CPF/MF: 677.191.559-04, únicos sócios componentes da sociedade empresária limitada, que gira sob nome empresarial, **"J. RIBEIRO COMÉRCIO ATACADISTA LTDA"**, com sede a Avenida Brasil nº 1543, Centro, CEP. 86.181-010, em Cambé, Estado do Paraná, com Contrato Social devidamente registrado na Junta Comercial do Estado do Paraná, sob o NIRE nº 41202698983 de 18/02/1992, inscrita no CNPJ/MF sob o nº 84.972.926/0001-39, **"RESOLVEM"**, por este instrumento de alteração contratual, modificar as clausulas em vigor mediante as clausulas seguintes:

CLÁUSULA PRIMEIRA: Fica alterado o endereço da empresa que era na Avenida Brasil nº 1543, Centro, CEP. 86.181-010, em Cambé, Estado do Paraná, passando a ser doravante na Rua Paulo Brugin nº 251, Jardim Bela Suiça, CEP. 86.189-378, em Cambé, Estado do Paraná.

CLÁUSULA SEGUNDA: Fica eleito o foro central desta cidade de Cambé, Estado do Paraná, para dirimir as dúvidas advindas do presente instrumento.

JUNTA COMERCIAL DO PARANÁ

CERTIFICO O REGISTRO EM 08/10/2018 11:00 SOB Nº 20185765106.
PROTOCOLO: 185765106 DE 03/10/2018. CÓDIGO DE VERIFICAÇÃO:
11804235479. NIRE: 41202698983.
J. RIBEIRO COMERCIO ATACADISTA LTDA

Libertad Bogus
SECRETÁRIA-GERAL
CURITIBA, 08/10/2018
www.empresafacil.pr.gov.br

A validade deste documento, se impresso, fica sujeito à comprovação de sua autenticidade nos respectivos portais.
Informando seus respectivos códigos de verificação

PREFEITURA MUNICIPAL DE BARRA DO CORDA
Fls. nº 986
Processo nº 233
Assinatura
CPL

NONA ALTERAÇÃO DO CONTRATO SOCIAL
J. RIBEIRO COMÉRCIO ATACADISTA LTDA
CNPJ: 84.972.926/0001-39
NIRE: 41202698983

CLÁUSULA TERCEIRA: Permanecem inalterados as demais clausulas e condições já pactuados.

E, por assim estarem justos e contratados, lavram, datam e assinam o presente instrumento em via única de igual teor e forma, obrigando-se fielmente por si e seus herdeiros, a cumpri-lo em todos os seus termos.

Cambé – PR, 01 de Outubro de 2018.

JOÃO RIBEIRO DE SOUZA
CPF/MF: 362.425.009-49

MARIA INES NUNES PEREIRA
CPF/MF: 677.191.559-04

JUNTA COMERCIAL DO PARANÁ

CERTIFICO O REGISTRO EM 08/10/2018 11:00 SOB Nº 20185765106.
PROTOCOLO: 185765106 DE 03/10/2018. CÓDIGO DE VERIFICAÇÃO:
11804235479. NIRE: 41202698983.
J. RIBEIRO COMERCIO ATACADISTA LTDA

Libertad Bogus
SECRETÁRIA-GERAL
CURITIBA, 08/10/2018
www.empresafacil.pr.gov.br

A validade deste documento, se impresso, fica sujeito à comprovação de sua autenticidade nos respectivos portais.
Informando seus respectivos códigos de verificação

PREFEITURA MUNICIPAL DE BARRADO
Fls. nº 937
Processo nº
Assinatura
CPL

MINISTÉRIO DA FAZENDA
Secretaria da Receita Federal do Brasil
Procuradoria-Geral da Fazenda Nacional

CERTIDÃO POSITIVA COM EFEITOS DE NEGATIVA DE DÉBITOS RELATIVOS AOS TRIBUTOS FEDERAIS E À DÍVIDA ATIVA DA UNIÃO

Nome: J. RIBEIRO COMERCIO ATACADISTA LTDA
CNPJ: 84.972.926/0001-39

Ressalvado o direito de a Fazenda Nacional cobrar e inscrever quaisquer dívidas de responsabilidade do sujeito passivo acima identificado que vierem a ser apuradas, é certificado que:

1. constam débitos administrados pela Secretaria da Receita Federal do Brasil (RFB) com exigibilidade suspensa nos termos do art. 151 da Lei nº 5.172, de 25 de outubro de 1966 - Código Tributário Nacional (CTN), ou objeto de decisão judicial que determina sua desconsideração para fins de certificação da regularidade fiscal, ou ainda não vencidos; e

2. não constam inscrições em Dívida Ativa da União (DAU) na Procuradoria-Geral da Fazenda Nacional (PGFN).

Conforme disposto nos arts. 205 e 206 do CTN, este documento tem os mesmos efeitos da certidão negativa.

Esta certidão é válida para o estabelecimento matriz e suas filiais e, no caso de ente federativo, para todos os órgãos e fundos públicos da administração direta a ele vinculados. Refere-se à situação do sujeito passivo no âmbito da RFB e da PGFN e abrange inclusive as contribuições sociais previstas nas alíneas 'a' a 'd' do parágrafo único do art. 11 da Lei nº 8.212, de 24 de julho de 1991.

A aceitação desta certidão está condicionada à verificação de sua autenticidade na Internet, nos endereços <http://rfb.gov.br> ou <http://www.pgfn.gov.br>.

Certidão emitida gratuitamente com base na Portaria Conjunta RFB/PGFN nº 1.751, de 2/10/2014.
Emitida às 15:44:13 do dia 29/07/2021 <hora e data de Brasília>.
Válida até 25/01/2022.
Código de controle da certidão: **1F06.333A.A262.3119**
Qualquer rasura ou emenda invalidará este documento.

PREFEITURA MUNICIPAL DE BARRADO CORDA-MA
Fls nº 988
Processo nº 993
Assinatura
CPL

CERTIDÃO QUANTO AOS DÉBITOS À FAZENDA MUNICIPAL

CERTIDÃO NEGATIVA DE DÉBITOS Nº/ANO: 22969/2021

CONTRIBUINTE: **326755 - J RIBEIRO COMERCIO ATACADISTA LTDA**

CPF/CNPJ: **84.972.926/0001-39**

ENDEREÇO: **RUA PAULO BRUGIN** Nº: **251**

BLOCO: APTO/SALA/LOJA:

BAIRRO: **JD BELA SUICA**

COMPLEMENTO: **Q 07 - L 14**

MUNICÍPIO: **CAMBE** UF: **PR** CEP: **86.189-378**

ATIVIDADE: **4645-1/01 - Comércio atacadista de instrumentos e materiais para uso médico, cirúrgico, hospitalar e de laboratórios; 4649-4/01 - Comércio atacadista de equipamentos elétricos de uso pessoal e doméstico; 4649-4/02 - Comércio atacadista de aparelhos eletrônicos de uso pessoal e doméstico; 4649-4/04 - Comércio atacadista de móveis e artigos de colchoaria; 4664-8/00 - Comércio atacadista de máquinas, aparelhos e equipamentos para uso odonto-médico-hospitalar; partes e peças; 4679-6/01 - Comércio atacadista de tintas, vernizes e similares; 4649-4/99 - Comércio atacadista de outros equipamentos e artigos de uso pessoal e doméstico não especificados anteriormente; 4652-4/00 - Comércio atacadista de componentes eletrônicos e equipamentos de telefonia e comunicação; 4649-4/08 - Comércio atacadista de produtos de higiene, limpeza e conservação domiciliar; 4649-4/05 - Comércio atacadista de artigos de tapeçaria; persianas e cortinas; 4645-1/03 - Comércio atacadista de produtos odontológicos; 4646-0/01 - Comércio atacadista de cosméticos e produtos de perfumaria; 4645-1/02 - Comércio atacadista de próteses e artigos de ortopedia; 4647-8/01 - Comércio atacadista de artigos de escritório e de papelaria; 4642-7/02 - Comércio atacadista de roupas e acessórios para uso profissional e de segurança do trabalho; 4651-6/01 - Comércio atacadista de equipamentos de informática**

FINALIDADE: **DE CONCORRÊNCIA/LICITAÇÃO.**

Emitida em: 07/12/2021 Válida até: 07/03/2022

ESTA CERTIDÃO ABRANGE SOMENTE O CONTRIBUINTE ACIMA IDENTIFICADO E A NÃO EXISTÊNCIA DE DÉBITOS À DATA DE EMISSÃO.

Código de Autenticidade: e9f764cc6ad9

Para verificar: http://sgm.cambe.pr.gov.br:8180/Autenticacao/certidaoAutenticado

PREFEITURA MUNICIPAL DE BARRA DO CORDA
Fls. nº 989
Processo nº 9956
Assinatura
CPL

CERTIDÃO QUANTO AOS DÉBITOS À FAZENDA MUNICIPAL

CONTRIBUINTE: **326755 - J RIBEIRO COMERCIO ATACADISTA LTDA**

CPF/CNPJ: **84.972.926/0001-39**

ENDEREÇO: **RUA PAULO BRUGIN** Nº: **251**

BLOCO: APTO/SALA/LOJA:

BAIRRO: **JD BELA SUICA**

COMPLEMENTO: **Q 07 - L 14**

MUNICÍPIO: **CAMBE** UF: **PR** CEP: **86.189-378**

Conforme disposto no Art. 194 do Código Tributário Municipal – CTM-, aprovado pela Lei nº 454/83 de 22/12/1983, a alterações posteriores, certificamos que revendo nossos registros não encontramos, nesta data, débitos de tributos Mobiliários, Imobiliários e de Dívida Ativa, pendentes de regularização referente ao contribuinte de que se trata. Fica ressalvado o direito de o Município inscrever e cobrar as dívidas que venham a ser apuradas em levantamentos posteriores, assim como de efetuar ou rever lançamentos sobre fatos geradores já ocorridos.

Código de Autenticidade: e9f764cc6ad9

Para verificar: http://sgm.cambe.pr.gov.br:8180/Autenticacao/certidaoAutenticado

Estado do Paraná
Secretaria de Estado da Fazenda
Receita Estadual do Paraná

PREFEITURA MUNICIPAL DE BARRADO CORDA - MA
Fls. nº 99
Processo nº 3236
Assinatura
CPL

Certidão Negativa

de Débitos Tributários e de Dívida Ativa Estadual
Nº 026054247-93

Certidão fornecida para o CNPJ/MF: **84.972.926/0001-39**
Nome: **J RIBEIRO COMERCIO ATACADISTA LTDA - ME**

Ressalvado o direito da Fazenda Pública Estadual inscrever e cobrar débitos ainda não registrados ou que venham a ser apurados, certificamos que, verificando os registros da Secretaria de Estado da Fazenda, constatamos não existir pendências em nome do contribuinte acima identificado, nesta data.

Obs.: Esta Certidão engloba todos os estabelecimentos da empresa e refere-se a débitos de natureza tributária e não tributária, bem como ao descumprimento de obrigações tributárias acessórias.

Válida até 03/06/2022 - Fornecimento Gratuito

A autenticidade desta certidão deverá ser confirmada via Internet
www.fazenda.pr.gov.br

PREFEITURA MUNICIPAL DE BARRA DO CORDA
Fls. nº 991
Processo nº 225
Assinatura
CPL

Voltar | Imprimir

CAIXA
CAIXA ECONÔMICA FEDERAL

Certificado de Regularidade do FGTS - CRF

Inscrição: 84.972.926/0001-39
Razão Social: J RIBEIRO COMERCIO ATACADISTA LTDA ME
Endereço: AV BRASIL 1543 / CENTRO / CAMBE / PR / 86181-010

A Caixa Econômica Federal, no uso da atribuição que lhe confere o Art. 7, da Lei 8.036, de 11 de maio de 1990, certifica que, nesta data, a empresa acima identificada encontra-se em situação regular perante o Fundo de Garantia do Tempo de Servico - FGTS.

O presente Certificado não servirá de prova contra cobrança de quaisquer débitos referentes a contribuições e/ou encargos devidos, decorrentes das obrigações com o FGTS.

Validade:06/01/2022 a 04/02/2022

Certificação Número: 2022010602223776453761

Informação obtida em 11/01/2022 10:11:38

A utilização deste Certificado para os fins previstos em Lei esta condicionada a verificação de autenticidade no site da Caixa: **www.caixa.gov.br**

PREFEITURA MUNICIPAL DE BARRA DO GARÇAS
Fls. nº 992
Processo nº
Assinatura
CPL

PODER JUDICIÁRIO
JUSTIÇA DO TRABALHO

CERTIDÃO NEGATIVA DE DÉBITOS TRABALHISTAS

Nome: J. RIBEIRO COMERCIO ATACADISTA LTDA (MATRIZ E FILIAIS)
CNPJ: 84.972.926/0001-39
Certidão nº: 27218005/2021
Expedição: 03/09/2021, às 09:59:49
Validade: 01/03/2022 - 180 (cento e oitenta) dias, contados da data de sua expedição.

Certifica-se que **J. RIBEIRO COMERCIO ATACADISTA LTDA (MATRIZ E FILIAIS)**, inscrito(a) no CNPJ sob o nº **84.972.926/0001-39, NÃO CONSTA** do Banco Nacional de Devedores Trabalhistas.
Certidão emitida com base no art. 642-A da Consolidação das Leis do Trabalho, acrescentado pela Lei nº 12.440, de 7 de julho de 2011, e na Resolução Administrativa nº 1470/2011 do Tribunal Superior do Trabalho, de 24 de agosto de 2011.
Os dados constantes desta Certidão são de responsabilidade dos Tribunais do Trabalho e estão atualizados até 2 (dois) dias anteriores à data da sua expedição.
No caso de pessoa jurídica, a Certidão atesta a empresa em relação a todos os seus estabelecimentos, agências ou filiais.
A aceitação desta certidão condiciona-se à verificação de sua autenticidade no portal do Tribunal Superior do Trabalho na Internet (http://www.tst.jus.br).
Certidão emitida gratuitamente.

INFORMAÇÃO IMPORTANTE
Do Banco Nacional de Devedores Trabalhistas constam os dados necessários à identificação das pessoas naturais e jurídicas inadimplentes perante a Justiça do Trabalho quanto às obrigações estabelecidas em sentença condenatória transitada em julgado ou em acordos judiciais trabalhistas, inclusive no concernente aos recolhimentos previdenciários, a honorários, a custas, a emolumentos ou a recolhimentos determinados em lei; ou decorrentes de execução de acordos firmados perante o Ministério Público do Trabalho ou Comissão de Conciliação Prévia.

PREFEITURA MUNICIPAL DE BARRA DO CORDA-MA
Fls. nº 993
Processo nº 2231
Assinatura
CPL

JUCEPAR
JUNTA COMERCIAL DO PARANÁ

Governo do Estado do Paraná
Secretaria da Micro e Pequena Empresa
Junta Comercial do Estado do Paraná

PARANÁ
GOVERNO DO ESTADO

CERTIDÃO SIMPLIFICADA

Sistema Nacional de Registro de Empresas Mercantis - SINREM

Certificamos que as informações abaixo constam dos documentos arquivados nesta Junta Comercial e são vigentes na data da sua expedição.

Nome Empresarial: J. RIBEIRO COMERCIO ATACADISTA LTDA
Natureza Jurídica: Sociedade Empresária Limitada
Protocolo: PRC2209791399

NIRE (Sede)	CNPJ	Data de Ato Constitutivo	Início de Atividade
41202698983	84.972.926/0001-39	21/11/1992	21/11/1992

Endereço Completo
Rua Paulo Brugin, Nº 251, Jardim Bela Suiça - Cambé/PR - CEP 86189-378

Objeto Social
COMÉRCIO ATACADISTA DE INSTRUMENTOS E MATERIAIS PARA USO MÉDICO, CIRÚRGICO, HOSPITALAR E DE LABORATÓRIOS, COMÉRCIO ATACADISTA DE PRÓTESES E ARTIGOS DE ORTOPEDIA, COMÉRCIO ATACADISTA DE PRODUTOS ODONTOLÓGICOS, COMÉRCIO ATACADISTA DE MÁQUINAS, APARELHOS E EQUIPAMENTOS PARA USO ODONTO MÉDICO HOSPITALAR; PARTES E PEÇAS, COMÉRCIO ATACADISTA DE EQUIPAMENTOS DE INFORMÁTICA, COMÉRCIO ATACADISTA DE EQUIPAMENTOS ELÉTRICOS, COMÉRCIO ATACADISTA DE APARELHOS ELETRÔNICOS, COMÉRCIO ATACADISTA DE COMPONENTES ELETRÔNICOS E EQUIPAMENTOS DE TELEFONIA E COMUNICAÇÃO, COMÉRCIO ATACADISTA DE MÓVEIS E ARTIGOS DE COLCHOARIA, COMÉRCIO ATACADISTA DE ARTIGOS DE ESCRITÓRIO E DE PAPELARIA, COMÉRCIO ATACADISTA DE PRODUTOS DE HIGIENE, LIMPEZA E CONSERVAÇÃO, COMÉRCIO ATACADISTA DE COSMÉTICOS E PRODUTOS DE PERFUMARIA, COMÉRCIO ATACADISTA DE TINTAS, VERNIZES, COMÉRCIO ATACADISTA DE OUTROS EQUIPAMENTOS E ARTIGOS DE USO PESSOAL E DOMÉSTICO, COMÉRCIO ATACADISTA DE ROUPAS E ACESSÓRIOS PARA USO PROFISSIONAL E DE SEGURANÇA DO TRABALHO E COMÉRCIO ATACADISTA DE ARTIGOS DE TAPEÇARIA; PERSIANAS E CORTINAS.

Capital Social	Porte	Prazo de Duração
R$ 40.000,00 (quarenta mil reais) **Capital Integralizado** R$ 40.000,00 (quarenta mil reais)	EPP (Empresa de Pequeno Porte)	Indeterminado

Dados do Sócio

Nome	CPF/CNPJ	Participação no capital	Espécie de sócio	Administrador	Término do mandato
MARIA INES NUNES PEREIRA	677.191.559-04	R$ 20.000,00	Sócio	S	Indeterminado
JOAO RIBEIRO DE SOUZA	362.425.009-49	R$ 20.000,00	Sócio	S	Indeterminado

Dados do Administrador

Nome	CPF	Término do mandato
MARIA INES NUNES PEREIRA	677.191.559-04	Indeterminado
JOAO RIBEIRO DE SOUZA	362.425.009-49	Indeterminado

Último Arquivamento

Data	Número	Ato/eventos	Situação
08/10/2018	20185765106	002 / 021 - ALTERACAO DE DADOS (EXCETO NOME EMPRESARIAL)	ATIVA **Status** SEM STATUS

Esta certidão foi emitida automaticamente em 14/01/2022, às 17:07:22 (horário de Brasília).
Se impressa, verificar sua autenticidade no **https://www.empresafacil.pr.gov.br**, com o código **TKI9ISLT**.

PRC2209791399

LEANDRO MARCOS RAYSEL BISCAIA
Secretário Geral

JRibeiro
Atacadista

PREFEITURA MUNICIPAL DE BARRA DO CORDA
Fls. nº 994
Processo nº 2231
Assinatura
CPL

PREFEITURA MUNICIPAL DE BARRA DO CORDA

Estado do Maranhão

ANEXO IV

DECLARAÇÃO DE IDONEIDADE

PREGÃO ELETRÔNICO Nº 001/2022
PROCESSO Nº 2.231/2021

A empresa **J RIBEIRO COMERCIO ATACADISTA LTDA - EPP,** inscrita no CNPJ n. **84.972.926/0001-39**, sediada na Rua Paulo Brugin, 251 – Jd. Bela Suíça – Cambé/Paraná – Cep: 86.189-378, telefone (43) 3253-1380, por intermédio de seu representante legal, Sr. **JOÃO RIBEIRO DE SOUZA** portador da Carteira de Identidade n. **3.988.431-3**. CPF n. **362.425.009-49.** Declara, sob as penas da Lei, que na qualidade de proponente do procedimento licitatório, sob a modalidade Pregão Eletrônico nº 001/2022 instaurada pela Prefeitura Municipal de Barra do Corda, que não fomos declarados inidôneos para licitar ou contratar com o Poder Público, em qualquer de suas esferas.

Por ser expressão de verdade, firmamos a presente.

CAMBÉ, 09 DE FEVEREIRO DE 2022.

84.972.926/0001-39
Ins. Est. 905.35631-36
J. RIBEIRO COMERCIO
ATACADISTA LTDA - EPP
Rua Paulo Brugin, 251
Jd. Bela Suiça - CEP 86189-378
CAMBÉ - PR 43 3253-1380

J. RIBEIRO COMÉRCIO ATACADISTA LTDA EPP
JOÃO RIBEIRO DE SOUZA
RG: 3.988.431-3 / CPF: 362.425.009-49

JOAO RIBEIRO DE SOUZA:36242500949

Assinado de forma digital por JOAO RIBEIRO DE SOUZA:36242500949
Dados: 2022.02.09 15:06:16 -03'00'

JRibeiro Atacadista

PREFEITURA MUNICIPAL DE BARRA DO CORDA
Fls. nº 995
Processo nº 2231
Assinatura
CPL

PREFEITURA MUNICIPAL DE BARRA DO CORDA

Estado do Maranhão

ANEXO V

DECLARAÇÃO DE HABILITAÇÃO

PREGÃO ELETRÔNICO Nº 001/2022
PROCESSO Nº 2.231/2021

A empresa **J RIBEIRO COMERCIO ATACADISTA LTDA - EPP,** inscrita no CNPJ n. **84.972.926/0001-39**, sediada na Rua Paulo Brugin, 251 – Jd. Bela Suíça – Cambé/Paraná – Cep: 86.189-378, telefone (43) 3253-1380, por intermédio de seu representante legal, Sr. **JOÃO RIBEIRO DE SOUZA** portador da Carteira de Identidade n. **3.988.431-3**. CPF n. **362.425.009-49.** Declara, sob as penas da Lei, que até a presente data inexistem fatos impeditivos para sua habilitação no presente processo e que está ciente da obrigatoriedade de declarar ocorrências posteriores.

Por ser expressão de verdade, firmamos a presente.

CAMBÉ, 09 DE FEVEREIRO DE 2022.

84.972.926/0001-39
Ins. Est. 905356 31-36
J. RIBEIRO COMERCIO ATACADISTA LTDA - EPP
Rua Paulo Brugin, 251
Jd. Bela Suíça - CEP 86189-378
CAMBÉ - PR 43 3253-1380

J RIBEIRO COMERCIO ATACADISTA LTDA EPP

JOAO RIBEIRO DE SOUZA:36242500949

Assinado de forma digital por JOAO RIBEIRO DE SOUZA:36242500949
Dados: 2022.02.09 15:05:33 -03'00'

J RIBEIRO COMÉRCIO ATACADISTA LTDA - EPP CNPJ 84.972.926/0001-39 – IE 905.35631-36
RUA PAULO BRUGIN, Nº 251-FONE/FAX: (43) 3253-1380- JD BELA SUIÇA – CAMBÉ – PARANÁ
Emails:
jribeiroatacadista@bol.com.br/contratosjribeiroatacadista@gmail.com/licitacoesjribeiroatacadista@gmail.com/faturamento@jribeiroatacadista@gmail.com

JRibeiro
Atacadista

PREFEITURA MUNICIPAL DE BARRA DO CORDA
Fls. nº 996
Processo nº 2231
Assinatura
CPL

PREFEITURA MUNICIPAL DE BARRA DO CORDA

Estado do Maranhão

ANEXO VI

DECLARAÇÃO DE MENOR

PREGÃO ELETRÔNICO Nº 001/2022
PROCESSO Nº 2.231/2021

A empresa **J RIBEIRO COMERCIO ATACADISTA LTDA - EPP,** inscrita no CNPJ n. **84.972.926/0001-39**, sediada na Rua Paulo Brugin, 251 – Jd. Bela Suíça – Cambé/Paraná – Cep: 86.189-378, telefone (43) 3253-1380, por intermédio de seu representante legal, Sr. **JOÃO RIBEIRO DE SOUZA** portador da Carteira de Identidade n. **3.988.431-3**. CPF n. **362.425.009-49.** Declaro que não possuímos, em nosso Quadro de Pessoal, empregados menores de 18 (dezoito) anos em trabalho noturno, perigoso ou insalubre e em qualquer trabalho, menores de 16 (dezesseis) anos, salvo na condição de aprendiz, a partir de 14 (quatorze) anos, em observância à Lei Federal nº 9854, de 27.10.99, que acrescentou o inciso V ao art. 27 da Lei Federal nº 8666/93.

Por ser expressão de verdade, firmamos a presente.

CAMBÉ, 09 DE FEVEREIRO DE 2022.

JOAO RIBEIRO DE SOUZA:36242500949

Assinado de forma digital por JOAO RIBEIRO DE SOUZA:36242500949
Dados: 2022.02.09 15:06:45 -03'00'

84.972.926/0001-39
Ins. Est. 905.35631-36
J. RIBEIRO COMERCIO ATACADISTA LTDA - EPP
Rua Paulo Brugin, 251
Jd. Bela Suíça - CEP 86189-378
CAMBÉ - PR 43 3253-1380

JRibeiro
Atacadista

PREFEITURA MUNICIPAL DE BARRA DO CORDA
Fls. nº 990
Processo nº 2231
Assinatura
CPL

PREFEITURA MUNICIPAL DE BARRA DO CORDA

Estado do Maranhão

ANEXO VII

DECLARAÇÃO DE ENQUADRAMENTO EM REGIME DE TRIBUTAÇÃO DE MICRO EMPRESA OU EMPRESA DE PEQUENO PORTE.
(NA HIPÓTESE DO LICITANTE SER ME OU EPP)

PREGÃO ELETRÔNICO Nº 001/2022
PROCESSO Nº 2.231/2021

A empresa **J RIBEIRO COMERCIO ATACADISTA LTDA - EPP,** inscrita no CNPJ n. **84.972.926/0001-39**, sediada na Rua Paulo Brugin, 251 – Jd. Bela Suíça – Cambé/Paraná – Cep: 86.189-378, telefone (43) 3253-1380, por intermédio de seu representante legal, Sr. **JOÃO RIBEIRO DE SOUZA** portador da Carteira de Identidade n. **3.988.431-3**. CPF n. **362.425.009-49.** Declaro (amos) para todos os fins de direito, especificamente para participação de licitação na modalidade de Pregão, que estou (amos) sob o regime de EPP, para efeito do disposto na LC 123/2006.

Por ser expressão de verdade, firmamos a presente.

CAMBÉ, 09 DE FEVEREIRO DE 2022.

JOAO RIBEIRO DE SOUZA:36242500949

Assinado de forma digital por JOAO RIBEIRO DE SOUZA:36242500949
Dados: 2022.02.09 15:07:19 -03'00'

84.972.926/0001-39
Ins. Est. 905.35631-36
J. RIBEIRO COMERCIO ATACADISTA LTDA - EPP
Rua Paulo Brugin, 251
Jd. Bela Suíça - CEP 86189-378
CAMBÉ - (43) 3253 1380

JRibeiro Atacadista

PREFEITURA MUNICIPAL DE BARRA DO CORDA
Fls. nº 998
Processo nº 2231
Assinatura
CPL

PREFEITURA MUNICIPAL DE BARRA DO CORDA

Estado do Maranhão

ANEXO VIII

DECLARAÇÃO DE RESPONSABILIDADE

PREGÃO ELETRÔNICO Nº 001/2022
PROCESSO Nº 2.231/2021

A empresa **J RIBEIRO COMERCIO ATACADISTA LTDA - EPP,** inscrita no CNPJ n. **84.972.926/0001-39**, sediada na Rua Paulo Brugin, 251 – Jd. Bela Suíça – Cambé/Paraná – Cep: 86.189-378, telefone (43) 3253-1380, por intermédio de seu representante legal, Sr. **JOÃO RIBEIRO DE SOUZA** portador da Carteira de Identidade n. **3.988.431-3**. CPF n. **362.425.009-49.** Declaramos para fins de atendimento ao que consta do edital do Pregão Eletrônico nº 001/2022 da Prefeitura Municipal de Barra do Corda - MA, que a empresa CITADA ACIMA, tomou conhecimento do Edital e de todas as condições de participação na Licitação e se compromete a cumprir todos os termos do Edital, e a fornecer material de qualidade, sob as penas da Lei.

CAMBÉ, 09 DE FEVEREIRO DE 2022.

84.972.926/0001-39
Ins. Est. 905356 31-36
J. RIBEIRO COMERCIO ATACADISTA LTDA - EPP
Rua Paulo Brugin, 251
Jd. Bela Suiça - CEP 86189-378
CAMBÉ - PR 43 3253-1380

JOAO RIBEIRO DE SOUZA:36242500949

Assinado de forma digital por JOAO RIBEIRO DE SOUZA:36242500949
Dados: 2022.02.09 15:08:38 -03'00'

PREFEITURA MUNICIPAL DE BARRA DO CORDA
Fls. nº 999
Processo nº 173
Assinatura
CPL

JRibeiro Atacadista

PREFEITURA MUNICIPAL DE BARRA DO CORDA

ESTADO DO MARANHÃO

EDITAL DE PREGÃO Nº. 001/2022

CARTA-PROPOSTA PARA FORNECIMENTO

JRIBEIRO COMERCIO ATACADISTA LTDA - EPP
CNPJ: 84.972.926/0001-39 IE: 905.356.31-36
END. RUA PAULO BRUGIN N°251 JARDIM BELA SUIÇA
CAMBÉ – PR CEP: 86.189-378
FONE: (43) 3253-1380 **E-mails:**
jribeiroatacadista@bol.com.br
contratosjribeiroatacadista@gmail.com
licitacoesjribeiroatacadista@gmail.com
faturamento@jribeiroatacadista@gmail.com
BANCO DO BRASIL - AG. 0768-4 - C/C. 42.841-8

DECLARAÇÃO

Declaramos que os valores propostos, bem como aqueles que porventura vierem a ser ofertados através de lances verbais, são apresentados com seu preço final, sem inclusão de qualquer encargo financeiro ou previsão inflacionária. Nos preços propostos estão incluídos, além do lucro, todas as despesas e custos, como transporte ou frete, tributos de qualquer natureza e todas as despesas decorrentes, diretas ou indiretas, relacionadas com o fornecimento do objeto da presente licitação. Declaramos ainda que a participação na presente licitação importa em total, irrestrita e irretratável submissão aos termos deste Edital.

Prazo de entrega do material: 15 (Quinze) dias

Condição de pagamento: 30 (Trinta) dias

Validade da proposta de preços: 90 (Noventa) dias

Declaro ainda estar de acordo e ciente com todas as exigências estipulada em Edital.

CAMBÉ, 09 DE FEVEREIRO DE 2022.

JOAO RIBEIRO DE SOUZA:36242500949

Assinado de forma digital por JOAO RIBEIRO DE SOUZA:36242500949
Dados: 2022.02.09 15:08:11 -03'00'

84.972.926/0001-39
Ins. Est. 90535631-36
J. RIBEIRO COMERCIO ATACADISTA LTDA - EPP
Rua Paulo Brugin, 251
Jd. Bela Suiça - CEP 86.189-378
CAMBÉ - PR 43 3253-1380

JRibeiro Atacadista

PREFEITURA MUNICIPAL DE BARRA DO CORDA
Fls. nº 1000
Processo nº 2231
Assinatura
CPL

PREFEITURA MUNICIPAL DE BARRA DO CORDA

MARANHÃO

DECLARAÇÃO

PREGÃO ELETRÔNICO Nº 001/2022
PROCESSO Nº. 2.231/2021

A empresa **J RIBEIRO COMERCIO ATACADISTA LTDA - EPP,** inscrita no CNPJ n. **84.972.926/0001-39**, sediada na Rua Paulo Brugin, 251 – Jd. Bela Suíça – Cambé/Paraná – Cep: 86.189-378, telefone (43) 3253-1380, por intermédio de seu representante legal, Sr. **JOÃO RIBEIRO DE SOUZA** portador da Carteira de Identidade n. **3.988.431-3**. CPF n. **362.425.009-49,** DECLARA, sob as sanções administrativas cabíveis e sob as penas da lei, em especial o art. 299 do Código Penal Brasileiro, que:

1) Quanto a empregar agentes incapazes ou relativamente incapazes; consoante o disposto no Inciso V do Art. 27 da Lei nº 8.666, de 21 de junho de 1983, acrescido pela Lei nº 9.854, de 27 de outubro de 1999, que não possui em seu quadro de pessoal empregado(s) com menos de 18(dezoito) anos em trabalho noturno, perigoso ou insalubre, e em qualquer trabalho menores de 16 (dezesseis) anos, salvo na condição de aprendiz a partir de 14 (quatorze).

2) Quanto a condição ME/EPP/COOP, esta empresa está excluída das vedações constantes na Lei Complementar nº. 147/2014 e; na presente data, é considerada:

(X) EMPRESA DE PEQUENO PORTE, conforme Lei Complementar nº 1472014.

3) Quanto ao pleno conhecimento e atendimento às exigências de habilitação; que esta empresa atende a todos os requisitos de habilitação, bem como apresenta sua proposta com indicação do objeto e do preço oferecido os quais atendem plenamente ao Edital.

4) Quanto a inexistência de fato impeditivo de licitar; nos termos do artigo 32, § 2.º, da Lei Federal n.º 8.666/93, que até a presente data nenhum fato ocorreu que a inabilite a participar da CONCORRÊNCIA em epígrafe, e que contra ela não existe nenhum pedido de falência ou concordata. Declara, outrossim, conhecer na íntegra o Edital e que se submete a todos os seus termos.

a. Declara ainda, nos termos do artigo 9º, III, da Lei Federal n.º 8.666/93, que não possui em seu quadro funcional servidor público ou dirigente de órgão ou entidade contratante ou responsável pela licitação.

b. Declara também, nos termos do artigo 9º, I e II, da Lei Federal n.º 8.666/93, que não incide em suas hipóteses vedadas.

PREFEITURA MUNICIPAL DE BARRA DO JACARÉ
Fls. nº 1001
Processo nº 9931
Assinatura
CPL

5) Quanto a elaboração independente de proposta:

a) A proposta anexa foi elaborada de maneira independente (pelo licitante), e que o conteúdo da proposta anexa não foi, no todo ou em parte, direta ou indiretamente, informado a, discutido com ou recebido de qualquer outro participante potencial ou de fato da (identificação da licitação), por qualquer meio ou por qualquer pessoa;

b) A intenção de apresentar a proposta anexa não foi informada a, discutido com ou recebido de qualquer outro participante potencial ou de fato do PREGÃO ELETRÔNICO Nº 001/2022, por qualquer meio ou por qualquer pessoa;

c) Que não tentou, por qualquer meio ou por qualquer pessoa, influir na decisão de qualquer outro participante potencial ou de fato do PREGÃO ELETRÔNICO Nº 001/2022 quanto a participar ou não da referida licitação;

d) Que o conteúdo da proposta anexa não será, no todo ou em parte, direta ou indiretamente, comunicado a ou discutido com qualquer outro participante potencial ou de fato da PREGÃO ELETRÔNICO Nº 001/2022 antes da adjudicação do objeto da referida licitação;

e) Que o conteúdo da proposta anexa não foi, no todo ou em parte, direta ou indiretamente, informado a, discutido com ou recebido de qualquer integrante desta prefeitura municipal, antes da abertura oficial das propostas;

f) Que está plenamente ciente do teor e da extensão desta declaração e que detém plenos poderes e informações para firmá-la.

CAMBÉ, 09 DE FEVEREIRO DE 2022.

JOAO RIBEIRO DE SOUZA:36242500949

Assinado de forma digital por JOAO RIBEIRO DE SOUZA:36242500949
Dados: 2022.02.09 15:05:01 -03'00'

84.972.926/0001-39
Ins. Est. 905.35631-36
J. RIBEIRO COMERCIO ATACADISTA LTDA - EPP
Rua Paulo Brugin, 251
Jd. Bela Suiça - CEP 86190-278
CAMBÉ - PR (43) 3253-1380

RECEITA ESTADUAL DO PARANÁ

PARANÁ
GOVERNO DO ESTADO
SECRETARIA DA FAZENDA

Comprovante de Inscrição Cadastral - CICAD

Inscrição no CAD/ICMS	Inscrição CNPJ	Início das Atividades
90535631-36	84.972.926/0001-39	10/2010

Empresa / Estabelecimento

Nome Empresarial	J RIBEIRO COMERCIO ATACADISTA LTDA - ME
Título do Estabelecimento	
Endereço do Estabelecimento	RUA PAULO BRUGIN, 251 - JARDIM BELA SUICA - CEP 86189-378 FONE: (43) 3253-1380
Município de Instalação	CAMBE - PR, DESDE 10/2010
	(Estabelecimento Matriz)

Qualificação

Situação Atual	ATIVO - REGIME NORMAL / NORMAL - DIA 12 DO MES+1, DESDE 01/2022
Natureza Jurídica	206-2 - SOCIEDADE EMPRESÁRIA LTDA
Atividade Econômica Principal do Estabelecimento	4645-1/01 - COMERCIO ATACADISTA DE INSTRUMENTOS E MATERIAIS PARA USO MEDICO, CIRURGICO, HOSPITALAR E DE LABORATORIOS
Atividade(s) Econômica(s) Secundária(s) do Estabelecimento	4645-1/02 - COMERCIO ATACADISTA DE PROTESES E ARTIGOS DE ORTOPEDIA
	4645-1/03 - COMERCIO ATACADISTA DE PRODUTOS ODONTOLOGICOS
	4664-8/00 - COMERCIO ATACADISTA DE MAQUINAS, APARELHOS E EQUIPAMENTOS PARA USO ODONTO-MEDICO-HOSPITALAR; PARTES E PECAS
	4651-6/01 - COMERCIO ATACADISTA DE EQUIPAMENTOS DE INFORMATICA
	4649-4/01 - COMERCIO ATACADISTA DE EQUIPAMENTOS ELETRICOS DE USO PESSOAL E DOMESTICO
	4649-4/02 - COMERCIO ATACADISTA DE APARELHOS ELETRONICOS DE USO PESSOAL E DOMESTICO
	4652-4/00 - COMERCIO ATACADISTA DE COMPONENTES ELETRONICOS E EQUIPAMENTOS DE TELEFONIA E COMUNICACAO
	4649-4/04 - COMERCIO ATACADISTA DE MOVEIS E ARTIGOS DE COLCHOARIA
	4647-8/01 - COMERCIO ATACADISTA DE ARTIGOS DE ESCRITORIO E DE PAPELARIA
	4649-4/08 - COMERCIO ATACADISTA DE PRODUTOS DE HIGIENE, LIMPEZA E CONSERVACAO DOMICILIAR

Quadro Societário

Tipo	Inscrição	Nome Completo / Nome Empresarial	Qualificação
CPF	677.191.559-04	MARIA INES NUNES PEREIRA	SÓCIO-ADMINISTRADOR
CPF	362.425.009-49	JOAO RIBEIRO DE SOUZA	SÓCIO-ADMINISTRADOR

Este CICAD tem validade até 05/03/2022.

Os dados cadastrais deste estabelecimento poderão ser confirmados via Internet www.fazenda.pr.gov.br

Estado do Paraná
Secretaria de Estado da Fazenda
Receita Estadual do Paraná

CAD/ICMS Nº 90535631-36

Emitido Eletronicamente via Internet
03/02/2022 16:17:20

Dados transmitidos de forma segura
Tecnologia CELEPAR

PREFEITURA MUNICIPAL DE BARRA DO CORDA
Fls. nº 1003
Processo nº 2251
Assinatura
CPL

Prefeitura Municipal de Cambé

ESTADO DO PARANÁ

Secretaria Municipal de Fazenda

Nº
14.073/1992

ALVARÁ DE LOCALIZAÇÃO E FUNCIONAMENTO

Protocolo/PRP
13237/2021

RAZÃO SOCIAL
J RIBEIRO COMERCIO ATACADISTA LTDA

NOME FANTASIA

CNPJ
84.972.926/0001-39

INSCRIÇÃO MUNICIPAL / CMC
000.143.166

ÁREA UTILIZADA
229.75 m²

ZONEAMENTO
ZCS2 - ZONA COMERCIAL E DE SERVIÇOS 2

ATIVIDADE PRINCIPAL

4645-1/01 - Comércio atacadista de instrumentos e materiais para uso médico, cirúrgico, hospitalar e de laboratórios **(Exerce no endereço)**

ATIVIDADE(S) SECUNDÁRIA(S)

4645-1/03 - Comércio atacadista de produtos odontológicos **(Exerce no endereço)**, 4645-1/02 - Comércio atacadista de próteses e artigos de ortopedia **(Exerce no endereço)**, 4664-8/00 - Comércio atacadista de máquinas, aparelhos e equipamentos para uso odonto-médico-hospitalar; partes e peças **(Exerce no endereço)**, 4651-6/01 - Comércio atacadista de equipamentos de informática **(Exerce no endereço)**, 4649-4/01 - Comércio atacadista de equipamentos elétricos de uso pessoal e doméstico **(Exerce no endereço)**, 4649-4/02 - Comércio atacadista de aparelhos eletrônicos de uso pessoal e doméstico **(Exerce no endereço)**, 4652-4/00 - Comércio atacadista de componentes eletrônicos e equipamentos de telefonia e comunicação **(Exerce no endereço)**, 4649-4/04 - Comércio atacadista de móveis e artigos de colchoaria **(Exerce no endereço)**, 4647-8/01 - Comércio atacadista de artigos de escritório e de papelaria **(Exerce no endereço)**, 4649-4/08 - Comércio atacadista de produtos de higiene, limpeza e conservação domiciliar **(Exerce no endereço)**, 4646-0/01 - Comércio atacadista de cosméticos e produtos de perfumaria **(Exerce no endereço)**, 4679-6/01 - Comércio atacadista de tintas, vernizes e similares **(Exerce no endereço)**, 4649-4/99 - Comércio atacadista de outros equipamentos e artigos de uso pessoal e doméstico não especificados anteriormente **(Exerce no endereço)**, 4642-7/02 - Comércio atacadista de roupas e acessórios para uso profissional e de segurança do trabalho **(Exerce no endereço)**, 4649-4/05 - Comércio atacadista de artigos de tapeçaria; persianas e cortinas **(Exerce no endereço)**

MUNICÍPIO	ENDEREÇO	CEP
CAMBE	RUA PAULO BRUGIN, 251, Q 07 - L 14, JD BELA SUICA	86189-378

INÍCIO DE ATIVIDADE	VENCIMENTO DESTE ALVARÁ
13/03/1992	20/04/2022

OBSERVAÇÕES

- O PRESENTE ALVARÁ DE LICENÇA DEVERÁ SER SUBSTITUÍDO SEMPRE QUE A PESSOA JURÍDICA TIVER ALTERAÇÃO DE ATIVIDADE, ENDEREÇO, RAZÃO SOCIAL, ÁREA CONSTRUÍDA UTILIZADA OU MODIFICAÇÃO CONTRATUAL, NO QUE COUBER.

PREFEITURA MUNICIPAL DE BARRA DO CORDA - MA
Fls. nº 1004
Processo nº 9938
Assinatura
CPL

Prefeitura Municipal de Cambé

ESTADO DO PARANÁ

Secretaria Municipal de Fazenda

- ALVARÁ DE LICENÇA PROVISÓRIO VÁLIDO DESDE QUE TODAS AS ATIVIDADES CONSTANTES NESTE DOCUMENTO ESTEJAM DEVIDAMENTE LICENCIADAS PELA VIGILANCIA SANITARIA E PELO CORPO DE BOMBEIROS DENTRO DA VALIDADE, NOS TERMOS DO ART. 1º DA LEI COMPLEMENTAR Nº 034/2013 E LICENÇA AMBIENTAL DENTRO DA VALIDADE, NOS TERMOS DO ART.11° DA LEI 3015/2020 E ART. 6° § 3° E §4° DO DECRETO N° 247/2021.

Cambé, 20 de Dezembro de 2021.

GABRIEL CANDIDO
Secretário(a) Municipal da Fazenda

IMPORTANTE
* ALVARÁ VÁLIDO ENQUANTO CUMPRIR COM AS EXIGÊNCIAS DA LEGISLAÇÃO EM VIGOR
* EM CASO DE ENCERRAMENTO, PARALISAÇÃO, MUDANÇA DE ENDEREÇO, ALTERAÇÃO DO RAMO DE ATIVIDADE OU QUALQUER OUTRA ALTERAÇÃO, DEVERÁ SOLICITAR TAIS ALTERAÇÕES JUNTO AO ÓRGÃO COMPETENTE.
* ESTE ALVARÁ DEVERÁ FICAR EM LOCAL VISÍVEL, SEM DOBRAS OU RASURAS

JRibeiro Atacadista

PREFEITURA MUNICIPAL DE BARRA DO CORDA - MA
Fls. nº 1005
Processo nº 2931
Assinatura
CPL

PREFEITURA MUNICIPAL DE BARRA DO CORDA - MA

PREGÃO ELETRÔNICO Nº 01/2022
(Processo Administrativo nº 2.231/2021)

DADOS DA EMPRESA:		
Empresa: J RIBEIRO COMÉRCIO ATACADISTA LTDA - EPP	**Endereço: RUA: PAULO BRUGIN, 251 – JD. BELA SUÍÇA - CAMBÉ/PR. – CEP: 86.189-378**	
CNPJ: **84.972.926/0001-39**	IE.: **905.356.31-36**	
Banco: **BANCO DO BRASIL**	Agência: **0768-4**	C/C: **42.841-8**
Fone: **(43) 3253-1380**	**E-mails: jribeiroatacadista@bol.com.br** contratosjribeiroatacadista@gmail.com licitacoesjribeiroatacadista@gmail.com faturamentojribeiroatacadista@gmail.com	

DADOS DO RESPONSÁVEL PARA ASSINATURA DE CONTRATO:		
Nome: **JOÃO RIBEIRO DE SOUZA**	RG nº: **3.988.431-3**	CPF nº: **362.425.009-49**
Cargo/Função: **SÓCIO REPRESENTANTE**	Fone: **(43) 3253-1380**	

PROPOSTA DE PREÇO

ITEM	DESCRIÇÃO	Marca	QUANT	V. UNIT.	V. TOTAL
1	Esfigmomanômetro + Estetoscópio Adulto	Gtech/ premium	350 UND	210,33	**73.615,50**
2	Esfigmomanômetro + Estetoscópio Infantil	Gtech/ premium	30 UND	208,88	**6.266,40**
3	Glicosímetro	Bioland/ g500b	100 UND	97,10	**9.710,00**
4	Oxímetro de pulso portátil	Mobil/ pc66b	100 UND	2.574,37	**257.437,00**
5	Otoscópio	Md/ mark2	50 UND	540,02	**27.001,00**
6	Negatoscópio	Ourover/ 783	30 UND	683,33	**20.499,90**
7	Sonnar Doppler Fetal com tela de LCD	Md/fd200b	50 UND	1.950,02	**97.501,00**
8	Termômetro digital	Bioland/ t104	100 UND	55,27	**5.527,00**
9	Nebulizador Portátil	Gtech /nebcom	40 UND	336,98	**13.479,20**
10	Autoclave horizontal de mesa 75 L	Bs/ 7.5	40 UND	16.932,59	**677.303,60**
11	Kit de pinças para curativo contendo: 01 pinça dente de rato 14cm, 01 pinça anatômica 14cm, 01 pinça Allis 15cm, 01tesoura cirúrgica R/F 15cm. Em aço inoxidável.	Abc/ kit04	150 KITS	302,67	**45.400,50**

PREFEITURA MUNICIPAL DE BARRADO CORDA-MA
Fls. nº 1006
Processo nº 2231
Assinatura
CPL

12	Kit retirada de pontos contendo: 01 pinçaanatômica 120mm fabricada em liga metálica, 01 tesoura 115mm fabricada emliga metálica.	Abc/ kit02	150 KITS	164,00	**24.600,00**
13	Kit de pinças para sutura: 01 porta agulha mayo hegar 14 cm, com serrilha; 01 pinça de dissecção anatômica 14 cm, com serrilha; 01 pinça Kelly ABC RETA 14cm,ponta reta com serrilha; 01 tesoura Mayo Stille 15 CM reta; 01 cabo de bisturi nº 3 (lam. 10 a 17); Estojo liso Econox 20x10x03cm.	Abc/kit	100 KITS	500,67	**50.067,00**
14	Cuba rim de inox	Supermedy	100 UND	167,00	**16.700,00**
15	Balança digital 10, hasta 150kg, cor branca	Welmy/110ch	300 UND	1.768,04	**530.412,00**
16	Fita métrica corporal 1,5MT	arktus	300 UND	24,33	**7.299,00**

Declaramos conhecer os termos do instrumento convocatório que rege a presente licitação.

O preço proposto acima contempla todas as despesas necessárias ao pleno fornecimento, tais como os encargos (obrigações sociais, impostos, taxas etc.), cotados separados e incidentes sobre o fornecimento, inclusive o seu manuseio e transporte até a sede da CONTRATANTE.

Declaramos que a empresa J RIBEIRO COMERCIO ATACADISTA LTDA., se enquadra na condição de Empresa de Pequeno Porte – EPP, prevista na lei complementar nº123/06.

Declaramos que conhecemos, concordamos e atendemos a todas as especificações do edital.

Prazo de Garantia: Em conformidade com o contido no edital.
Prazo e Local de Entrega: Em conformidade com o contido no edital.
Forma de Pagamento: Em conformidade com o contido no edital.
Validade da Proposta: 90 (Noventa) dias, contados a partir da data de abertura do pregão.

CAMBÉ, 09 DE FEVEREIRO DE 2022.

84.972.926/0001-39
Ins. Est. 90535631-36
J. RIBEIRO COMERCIO ATACADISTA LTDA - EPP
Rua Paulo Brugin, 251
JD Bela Suiça - CEP 86183-278
CAMBÉ - PR 43 3253-1380

J. RIBEIRO COMÉRCIO ATACADISTA LTDA EPP
JOAO RIBEIRO DE SOUZA
RG 2.960.431-5 / CPF 362.425.009-49

JOAO RIBEIRO DE SOUZA:36242500949

Assinado de forma digital por JOAO RIBEIRO DE SOUZA:36242500949
Dados: 2022.02.09 14:57:37 -03'00'

J RIBEIRO COMERCIO ATACADISTA LTDA - EPP

PREFEITURA MUNICIPAL DE BARRA DO CORDA - MA
Fls. nº 1007
Processo nº 223
Assinatura
CPL

DECLARAÇÃO DE ENQUADRAMENTO DA EMPRESA COMO MICROEMPRESA OU EMPRESA DE PEQUENO PORTE

EU, JOSÉ APARECIDO PASSONI, brasileiro, contabilista, portador do CRC/PR nº 039510/O-1 e portador do CPF nº 786.378.729-72, declaro para os devidos fins que a empresa, **J. RIBEIRO COMÉRCIO ATACADISTA LTDA – EPP**, inscrita no CNPJ/MF sob o nº **84.972.926/0001-39, está enquadrada no Regime Especial Unificado de Arrecadação de Tributos e Contribuições (Simples Nacional LEI COMPLEMENTAR Nº 123, de 14 de dezembro de 2006), na condição de empresa de pequeno porte.**

J. RIBEIRO COMÉRCIO ATACADISTA LTDA – EPP, inscrita no CNPJ/MF sob o nº **84.972.926/0001-39,** por intermédio de seu Representante Legal, Sr. **JOÃO RIBEIRO DE SOUZA**, portador da Carteira de Identidade n.º **3.988.431-3**, inscrito no CPF/MF sob o n.º **362.425.009-49**, DECLARA, sob as penas da lei, que esta empresa é considerada:

1. ( ) MICROEMPRESA, conforme Inciso I do artigo 3º da Lei Complementar n.º 123, de 14/12/2006;

2. (X) EMPRESA DE PEQUENO PORTE, conforme Inciso II do artigo 3º da Lei Complementar n.º 123, de 14/12/2006; Caso assinalada a opção (1) ou (2), DECLARA ainda, que a empresa está excluída das vedações constantes do parágrafo 4º do artigo 3º da Lei Complementar n.º. 123, de 14 de dezembro de 2006.

Validade da presente declaração: 12 (doze) meses a partir da data de expedição.

TABELIONATO DE NOTAS CAMBÉ - PR

Cambé, 09 De FEVEREIRO De 2021.

JOSÉ APARECIDO PASSONI
Rua Dep. Nilson Ribas, 923 - Jd. Bancários
F.: (43) 3028-8490 - CEP 86062-090 - Londrina - PR
Contabilista - CRC-PR 039510/O-1 - CPF 786.378.729-72

J. RIBEIRO COMÉCIO ATACADISTA LTDA EPP
JOÃO RIBEIRO DE SOUZA
RG. 3.988.431-3 / CPF 362.425.009-49

TABELIONATO DE NOTAS E 1º TABELIONATO DE PROTESTO
Bruno Cesar de Oliveira Machado - Tabelião Designado
Rua França, 30 - Centro - CEP:86181-040 - Cambé - PR - Fone: (43) 3154-3263
email: notas@tabelionatocambe.com.br
Selo 0181434SVAA0000000311621E
Consulte esse selo em http://horus.funarpen.com.br/consulta
Reconheço por semelhança a assinaturas de
JOSÉ APARECIDO PASSONI e JOAO RIBEIRO DE SOUZA Dou fé 002
Emol.: R$9,44(VRC 21,73), Funrejus: R$2,66, Selo: R$1,80, FUNDEP: R$0,46
ISSQN: R$0,18, Total: R$14,26
Cambé-PR, 12 de fevereiro de 2021 - 15:19:36h.
Em Test° da Verdade
Sebastião Aparecido Barbosa
(Escrevente Autorizado)

TABELIONATO DE NOTAS CAMBÉ - PR

Confira os dados do ato em: https://selodigital.tjpb.jus.br ou Consulte o Documento em: https://azevedobastos.not.br/documento/42872602215441108674

CARTÓRIO
Autenticação Digital Código: 42872602215441108674-1
Data: 26/02/2021 10:24:41
Valor Total do Ato: R$ 4,66
Selo Digital Tipo Normal C: ALF58473-4M2T;

CNJ: 06.870-0
Cartório Azevêdo Bastos
Av. Presidente Epitácio Pessoa - 1145
Bairro dos Estado, João Pessoa - PB
(83) 3244-5404 - cartorio@azevedobastos.not.br
https://azevedobastos.not.br

Válber Azevêdo de M. Cavalcanti
Titular
TJPB

O presente documento digital foi conferido com o original e assinado digitalmente por DANILLO PINTO OLIVEIRA DE ALENCAR, em sexta-feira, 26 de fevereiro de 2021 10:31:12 GMT-03:00, CNS: 06.870-0 - 1º OFÍCIO DE REGISTRO CIVIL DAS PESSOAS NATURAIS E TABELIONATO DE NOTAS/PB, nos termos da medida provisória N. 2.200-2 de 24 de agosto de 2001. Sua autenticidade deverá ser confirmada no endereço eletrônico www.cenad.org.br/autenticidade. O presente documento digital pode ser convertido em papel por meio de autenticação no Tabelionato de Notas. Provimento nº 100/2020 CNJ - artigo 22.

REPÚBLICA FEDERATIVA DO BRASIL
ESTADO DA PARAÍBA
CARTÓRIO AZEVÊDO BASTOS
FUNDADO EM 1888
PRIMEIRO REGISTRO CIVIL DE NASCIMENTO E ÓBITOS E PRIVATIVO DE CASAMENTOS, INTERDIÇÕES E TUTELAS DA COMARCA DE JOÃO PESSOA

Av. Epitácio Pessoa, 1145 Bairro dos Estados 58030-00, João Pessoa PB
Tel.: (83) 3244-5404 / Fax: (83) 3244-5484
http://www.azevedobastos.not.br
E-mail: cartorio@azevedobastos.not.br

PREFEITURA MUNICIPAL DE BARRA DE SANTA ROSA
Fls. nº 1008
Processo nº 9731
CPL

Cartório Azevêdo Bastos
Fundado em 1888

DECLARAÇÃO DE SERVIÇO DE AUTENTICAÇÃO DIGITAL

O Bel. Válber Azevêdo de Miranda Cavalcanti, Oficial do Primeiro Registro Civil de Nascimentos e Óbitos e Privativo de Casamentos, Interdições e Tutelas com atribuição de autenticar e reconhecer firmas da Comarca de João Pessoa Capital do Estado da Paraíba, em virtude de Lei, etc...

DECLARO ainda que, para garantir transparência e segurança jurídica de todos os atos oriundos da atividade Notarial e Registral no Estado da Paraíba, foi instituído pela da Lei Nº 10.132, de 06 de novembro de 2013, a aplicação obrigatória de um Selo Digital de Fiscalização Extrajudicial em todos os atos de notas e registro, composto de um código único (por exemplo: Selo Digital: ABC12345-X1X2) e dessa forma, cada autenticação processada pela nossa Serventia pode ser verificada e confirmada tantas vezes quanto for necessário através do site do Tribunal de Justiça do Estado da Paraíba, endereço https://corregedoria.tjpb.jus.br/selo-digital/.

A autenticação digital do documento faz prova de que, na data e hora em que ela foi realizada, a empresa J. RIBEIRO COMERCIO ATACADISTA LTDA - ME tinha posse de um documento com as mesmas características que foram reproduzidas na cópia autenticada, sendo da empresa J. RIBEIRO COMERCIO ATACADISTA LTDA - ME a responsabilidade, única e exclusiva, pela idoneidade do documento apresentado a este Cartório.

Nesse sentido, declaro que a J. RIBEIRO COMERCIO ATACADISTA LTDA - ME assumiu, nos termos do artigo 8°, §1°, do Decreto n° 10.278/2020, que regulamentou o artigo 3°, inciso X, da Lei Federal n° 13.874/2019 e o artigo 2°-A da Lei Federal 12.682/2012, a responsabilidade pelo processo de digitalização dos documentos físicos, garantindo perante este Cartório e terceiros, a sua autoria e integridade.

De acordo com o disposto no artigo 2°-A, §7°, da Lei Federal n° 12.682/2012, o documento em anexo, identificado individualmente em cada Código de Autenticação Digital[1] ou na referida sequência, poderá ser reproduzido em papel ou em qualquer outro meio físico.

Esta DECLARAÇÃO foi emitida em **26/02/2021 15:14:30 (hora local)** através do sistema de autenticação digital do Cartório Azevêdo Bastos, de acordo com o Art. 1º, 10º e seus §§ 1º e 2º da MP 2200/2001, como também, o documento eletrônico autenticado contendo o Certificado Digital do titular do Cartório Azevêdo Bastos, poderá ser solicitado diretamente a empresa J. RIBEIRO COMERCIO ATACADISTA LTDA - ME ou ao Cartório pelo endereço de e-mail autentica@azevedobastos.not.br Para informações mais detalhadas deste ato, acesse o site https://autdigital.azevedobastos.not.br e informe o Código de Autenticação Digital

Esta Declaração é valida por **tempo indeterminado** e está disponível para consulta em nosso site.

[1]**Código de Autenticação Digital:** 42872602215441108674-1
[2]**Legislações Vigentes:** Lei Federal nº 8.935/94, Lei Federal nº 10.406/2002, Medida Provisória nº 2200/2001, Lei Federal nº 13.105/2015, Lei Estadual nº 8.721/2008, Lei Estadual nº 10.132/2013, Provimento CGJ N° 003/2014 e Provimento CNJ N° 100/2020.

O referido é verdade, dou fé.

CHAVE DIGITAL

00005b1d734fd94f057f2d69fe6bc05ba16b717384e36992a0e178f0b186f858ec45bf03208fce58654dd587d0c5f659eab2991aa1632524055c0e62c76a6929c
cb421d5f36c5a412816d494b15ca9f6

Presidência da República
Casa Civil
Medida Provisória Nº 2.200-2,
de 24 de agosto de 2001.

ICP Brasil

PREFEITURA MUNICIPAL DE BARRA DO CORDA - MA
Fls. nº 1009
Processo nº 2935
Assinatura
CPL

OFÍCIO DO DISTRIBUIDOR, CONTADOR, PARTIDOR, DEPOSITÁRIO PÚBLICO E AVALIADOR JUDICIAL CAMBÉ - PARANÁ
Av. Roberto Conceição nº 532-CEP 86.192.550-fone/fax 0XX-43-3254-5892 CNPJ 01302537/0001-79

JUÍZO DE DIREITO DA COMARCA DE CAMBÉ
ESTADO DO PARANÁ.
-.-.-.-.-.-.-.-.-.-.-.-.-.-.-.-

OFÍCIO DE DISTRIBUIÇÃO E DEMAIS ANEXOS

CERTIDÃO EXCLUSIVA DE FALÊNCIA E RECUPERAÇÃO DE EMPRESA (JUDICIAL/EXTRAJUDICIAL) "P A R A E F E I T O S C I V I S"

Eu, **Roseli de Figueiredo**, Distribuidora desta Comarca de Cambé-PR., na forma da lei,

C E R T I F I C O

A requerimento de pessoa interessada, para fins de licitação, que revendo nos livros deste Ofício, nos registros de feitos **CÍVEIS***, verifiquei **NÃO CONSTAR,** nos mesmos, distribuição de ação de **FALÊNCIA E/OU RECUPERAÇÃO DE EMPRESA (JUDICIAL/EXTRAJUDICIAL)**, contra a empresa: **J. RIBEIRO COMERCIO ATACADISTA LTDA - EPP.**, inscrita no C.N.P.J. sob nº 84.972.926/0001-39. Busca relativa aos últimos **20 (VINTE) anos.**

Por ser esta a expressão da verdade, assino e dou fé pública.
Dado e passado nesta cidade de Cambé-Paraná,

Em 13 de janeiro de 2.022

VILMA APARECIDA RIBEIRO
Empregada Juramentada

ACT-Safeweb14/01/2022 13:45:52 -03:00

BRDOCS
brdocs.com.br/?chave-de-acesso=DDD88440

CUSTAS: 38,16

* Com ressalva de quaisquer procedimentos já registrados junto ao SISTEMA PROJUDI, contudo, ainda não formalmente registrados junto a este setor de Distribuição.

OFICIAL DESIGNADA – Roseli de Figueiredo
EMPREGADA JURAMENTADA: Vilma Aparecida Ribeiro

PREFEITURA MUNICIPAL DE BARRA DO CORDA
Fls. nº 1010
Processo nº 993
Assinatura
CPL

Ministério da Economia
Secretaria Especial de Desburocratização, Gestão e Governo Digital
Secretaria de Gestão

Sistema de Cadastramento Unificado de Fornecedores - SICAF

Certificado de Registro Cadastral - CRC

(Emissão conforme art. 17 da Instrução Normativa nº 03, de 26 abril de 2018)

CNPJ: **84.972.926/0001-39**

Razão Social: **J. RIBEIRO COMERCIO ATACADISTA LTDA**

Atividade Econômica Principal:

4645-1/01 - COMÉRCIO ATACADISTA DE INSTRUMENTOS E MATERIAIS PARA USO MÉDICO, CIRÚRGICO, HOSPITALAR E DE LABORATÓRIOS

Endereço:

RUA PAULO BRUGIN, 251 - JARDIM BELA SUICA - Cambé / Paraná

Observações:

A veracidade das informações poderá ser verificada no endereço www.comprasgovernamentais.gov.br.
Este certificado não substitui os documentos enumerados nos artigos 28 a 31 da Lei nº 8.666, de 1993.

PREFEITURA MUNICIPAL DE BARRA DO CORDA
Fls. nº 1011
Processo nº 293
Assinatura
CPL

Ministério da Economia
Secretaria Especial de Desburocratização, Gestão e Governo Digital
Secretaria de Gestão

Sistema de Cadastramento Unificado de Fornecedores - SICAF

Declaração

Declaramos para os fins previstos na Lei nª 8.666, de 1993, conforme documentação registrada no SICAF, que a situação do fornecedor no momento é a seguinte:

Dados do Fornecedor

CNPJ: **84.972.926/0001-39** DUNS®: **90*****30**
Razão Social: **J. RIBEIRO COMERCIO ATACADISTA LTDA**
Nome Fantasia:
Situação do Fornecedor: **Credenciado** Data de Vencimento do Cadastro: **13/01/2022**
Natureza Jurídica: **SOCIEDADE EMPRESÁRIA LIMITADA**
MEI: **Não**
Porte da Empresa: **Empresa de Pequeno**

Ocorrências e Impedimentos

Ocorrência: **Nada Consta**
Impedimento de Licitar: **Nada Consta**

Níveis cadastrados:

I - Credenciamento

II - Habilitação Juridica

III - Regularidade Fiscal e Trabalhista Federal

Receita Federal e PGFN	Validade:	**25/01/2022**
FGTS	Validade:	**13/10/2021**
Trabalhista (http://www.tst.jus.br/certidao)	Validade:	**25/03/2022**

IV - Regularidade Fiscal Estadual/Distrital e Municipal

Receita Estadual/Distrital	Validade:	**08/10/2021**
Receita Municipal	Validade:	**12/12/2021**

V - Qualificação Técnica

VI - Qualificação Econômico-Financeira

Validade: **31/05/2022**

Esta declaração é uma simples consulta e não tem efeito legal

Emitido em: 27/09/2021 08:37
CPF: 677.191.559-04 Nome: MARIA INES NUNES PEREIRA
Ass: _____

TERMO DE ABERTURA

Livro Diário

Número: 14 **Folha: 1**

Contém este livro 200 folhas numeradas do No. 1 ao 200 emitidas através de processamento eletronico de dados, que servirá de Livro Diário da empresa abaixo descrita no período de 01/01/2020 a 31/12/2020.

Nome da Empresa .....: J. RIBEIRO COMERCIO ATACADISTA LTDA

Ramo .....: Comércio atacadista de instrumentos e materiais para uso médico, cirúrgico, hospitalar e de laboratórios

Endereço .....: RUA PAULO BRUGIN, 251

Complemento .....:

Bairro .....: JD BELA SUIÇA

Municipio .....: CAMBE

Estado .....: PR

Inscrição no CNPJ .....: 84.972.926/0001-39

Inscrição Estadual.....: 9053563136

Registro na junta.....: 41202698983 Data registro: 18/02/1992

Inscrição Municipal.....:

DATA DE ENCERRAMENTO DO EXERCÍCIO SOCIAL: 31/12/2020

CAMBE, 01/01/2020

Responsável pela Empresa
MARIA INÊS NUNES PEREIRA
SÓCIA ADMINISTRADORA
CPF: 677.191.559-04

REPRESENTADO POR: JOSÉ APARECIDO PASSONI
CPF: 786.378.729-72

Técnico Contábil
JOSÉ APARECIDO PASSONI
Reg. no CRC - PR sob o No. PR039510O1
CPF: 786.378.729-72

Empresa: **J. RIBEIRO COMERCIO ATACADISTA LTDA**
C.N.P.J.: 84.972.926/0001-39
Período: 01/01/2020 a 31/12/2020
Balanço encerrado em: 31/12/2020

PREFEITURA MUNICIPAL DE ... Fls. nº 1013 Processo nº 2931 Assinatura CPL

BALANÇO PATRIMONIAL

Descrição	2020 31/12/2020	2019 31/12/2019
ATIVO	**2.602.718,48D**	**1.095.197,51D**
CIRCULANTE	**2.099.162,52D**	**886.045,21D**
DISPONIBILIDADES	**2.076.911,38D**	**873.349,37D**
CAIXA	**1.948.001,71D**	**867.726,65D**
CAIXA GERAL	1.948.001,71D	867.726,65D
APLICAÇÕES FINANCEIRAS	**128.909,67D**	**5.622,72D**
APLICAÇÃO BANCO DO BRASIL	128.909,67D	5.622,72D
CRÉDITOS	**2.135,84D**	**2.135,84D**
IMPOSTOS E CONTRIBUIÇÕES A RECUPERAR	**2.135,84D**	**2.135,84D**
INSS A COMPENSAR	2.135,84D	2.135,84D
ESTOQUES	**20.115,30D**	**10.560,00D**
ESTOQUE DE MERCADORIAS	**20.115,30D**	**10.560,00D**
MERCADORIAS PARA REVENDA	20.115,30D	10.560,00D
ATIVO NÃO CIRCULANTE	**503.555,96D**	**209.152,30D**
REALIZÁVEL A LONGO PRAZO	**500.000,00D**	**200.000,00D**
EMPRÉSTIMOS A SÓCIOS	**500.000,00D**	**200.000,00D**
MARIA INÊS NUNES PEREIRA	250.000,00D	100.000,00D
JOÃO RIBEIRO DE SOUZA	250.000,00D	100.000,00D
IMOBILIZADO	**3.555,96D**	**9.152,30D**
IMOBILIZADO	**6.326,99D**	**39.273,53D**
EQUIPAMENTOS DE INFORMÁTICA	1.709,98D	1.709,98D
MÁQUINAS E EQUIPAMENTOS	3.3[illegible]7,86D	1.274,40D
MOVÉIS E UTENSÍLIOS	1.289,15D	1.289,15D
VEÍCULOS	0,00	35.000,00D
(-) DEPRECIAÇÃO ACUMULADA	**2.771,03C**	**30.121,23C**
DEPRECIAÇÃO DE EQUIP. DE INFORMÁTICA	1.189,47C	847,47C
DEPRECIAÇÃO DE MÁQUINAS E EQUIPAMENTOS	672,72C	493,92C
DEPRECIAÇÃO DE MÓVEIS E UTENSÍLIOS	908,84C	779,92C
DEPRECIAÇÃO DE VEÍCULOS	0,00	27.999,92C

PREFEITURA MUNICIPAL DE BARRA DO GARÇA
Fls. nº 1014
Processo nº 9951
Assinatura
CPL

BALANÇO PATRIMONIAL

Descrição	2020	2019
	31/12/2020	31/12/2019
PASSIVO	**2.602.718,48C**	**1.095.197,51C**
PASSIVO CIRCULANTE	**304.831,18C**	**122.061,25C**
FORNECEDORES	**179.826,08C**	**19.668,08C**
FORNECEDORES	**179.826,08C**	**19.668,08C**
REVAL ATACADO DE PAPELARIA LTDA	0,00	1.457,30C
METALURGICA VEGEL LTDA	0,00	4.260,00C
LONDRICIR COM DE MAT HOSPITALAR LTDA	0,00	1.983,90C
RAQUEL NOGUEIRA SOROCABA	0,00	1.190,45C
ACCUMED PRODUTOS MED.HOSPITALARES LTDA	2.130,11C	0,00
FAVA INDUSTRIA E COMERCIO DE PRODUTOS HOSPITALARES E	0,00	461,92C
CIRURGICA OURO VERDE COMERCIO DE MATERIA	14.928,50C	5.807,00C
REALCE PRODUTOS DE LIMPEZA LTDA	0,00	280,00C
CIRURGICA ONIX EIRELI ME	0,00	2.598,70C
BIOGENESE COMERCIO DE ARTIGOS MEDICOS LTDA	0,00	242,24C
DUOMED PRODUTOS MEDICOS E HOSPITALARES	0,00	1.386,57C
V C CASAGRANDE COMPONENTES E INFORMATICA LTDA	2.208,00C	0,00
ZANETTI & ESTABILLE LTDA - ME	825,00C	0,00
MOBIL SAUDE COMERCIAL LTDAEPP	46.080,00C	0,00
MASIF ART. MED. E HOSP. LTDA	496,14C	0,00
ENDOBRAX COM. IMP. E EXPORT DE EQUIP MEDICOS	33.067,75C	0,00
Com Mat Med Hosp MACROSUL Ltda	74.994,97C	0,00
MEDLEVENSOHN COM REPRES PROD HOSP LTDA	5.020,24C	0,00
PEDRO LAGE DE OLIVEIRA ANDRADE 11348030607	75,37C	0,00
OBRIGAÇÕES TRABALHISTAS	**13.216,22C**	**10.349,46C**
FOLHA DE PAGAMENTO - EMPREGADOS	**4.587,94C**	**1.341,92C**
SALÁRIOS A PAGAR	4.587,94C	1.341,92C
FOLHA DE PAGAMENTO - DIRIGENTES	**5.447,38C**	**5.215,22C**
PRÓ-LABORE A PAGAR	5.447,38C	5.215,22C
ENCARGOS SOCIAIS A PAGAR	**3.180,90C**	**3.792,32C**
FGTS A PAGAR	663,12C	177,84C
INSS A PAGAR	2.517,78C	3.614,48C
OBRIGAÇÕES TRIBUTÁRIAS	**70.577,54C**	**52.302,57C**
IMPOSTOS RETIDOS A RECOLHER	**662,20C**	**686,46C**
IRRF A RECOLHER	662,20C	686,46C
IMPOSTOS E CONTRIBUIÇÕES	**69.915,34C**	**51.616,11C**
ICMS A PAGAR	25,11C	743,08C
SIMPLES NACIONAL A RECOLHER	69.890,23C	50.873,03C
PARCELAMENTOS CURTO PRAZO	**37.817,43C**	**35.511,79C**
PARCELAMENTOS DE TRIBUTOS / ENCARGOS	**37.817,43C**	**35.511,79C**
SIMPLES NACIONAL PARCELAM. CONVENCIONAL A PAGAR	32.876,67C	27.335,85C
SIMPLES NACIONAL PARCELAM. PERT A PAGAR	4.940,76C	5.608,52C
INSS PARCELADO A PAGAR	0,00	2.567,42C
OUTRAS OBRIGAÇÕES	**3.393,91C**	**4.229,35C**
CONTAS DE CONSUMO	**0,00**	**1.064,75C**
ÁGUA/ESGOTO A PAGAR	0,00	328,30C
ENERGIA ELÉTRICA A PAGAR	0,00	736,45C
OUTRAS CONTAS A PAGAR	**3.393,91C**	**3.164,60C**
HONORÁRIOS CONTÁBEIS A PAGAR	1.099,31C	870,00C
ALUGUEL A PAGAR	2.294,60C	2.294,60C
PASSIVO NÃO CIRCULANTE	**137.853,30C**	**125.816,07C**
EXIGÍVEL A LONGO PRAZO	**137.853,30C**	**125.816,07C**
PARCELAMENTOS TRIBUTÁRIOS	**137.853,30C**	**125.816,07C**
SIMPLES NACIONAL PARCELADO	98.323,21C	81.234,30C
SIMPLES NACIONAL PARCELAM. PERT A PAGAR	39.530,09C	44.581,77C
PATRIMÔNIO LÍQUIDO	**2.160.034,00C**	**847.320,19C**
CAPITAL SOCIAL	**40.000,00C**	**40.000,00C**
CAPITAL SOCIAL REALIZADO	**40.000,00C**	**40.000,00C**
CAPITAL SOCIAL REALIZADO	40.000,00C	40.000,00C
RESULTADOS ACUMULADOS	**2.120.034,00C**	**807.320,19C**
LUCROS OU PREJUÍZOS	**2.120.034,00C**	**807.320,19C**

PREFEITURA MUNICIPAL DE BARRA DO GARÇAS
Fls. nº 1015
Processo nº 2751
Assinatura
CPL

BALANÇO PATRIMONIAL

Descrição	2020	2019
	31/12/2020	31/12/2019
LUCROS ACUMULADOS	2.120.034,00C	807.320,19C

RECONHECEMOS A EXATIDÃO DO PRESENTE BALANÇO PATRIMONIAL ENCERRADO EM 31/12/2020 TOTALIZANDO NO ATIVO E PASSIVO: R$ 2.602.718,48 (dois milhões seiscentos e dois mil setecentos e dezoito reais e quarenta e oito centavos)

Responsável pela Empresa
MARIA INÊS NUNES PEREIRA
SÓCIA ADMINISTRADORA
CPF: 677.191.559-04

REPRESENTADO POR: JOSÉ APARECIDO PASSONI
CPF: 786.378.729-72

Técnico Contábil
JOSÉ APARECIDO PASSONI
Reg. no CRC - PR sob o No. PR039510O1
CPF: 786.378.729-72

PREFEITURA MUNICIPAL DE BARRA DO CORDA
Fls. nº 1046
Processo 2931
Assinatura
CPL

DEMONSTRAÇÃO DO RESULTADO DO EXERCÍCIO EM 31/12/2020

Descrição	2020	Total	2019	Total
RECEITA OPERACIONAL BRUTA				
VENDAS DE MERCADORIAS	3.527.870,62	3.527.870,62	1.124.171,52	1.124.171,52
DEDUÇÕES DA RECEITA BRUTA				
DEVOLUÇÕES DE VENDAS	(61.299,22)		(15.692,79)	
SIMPLES NACIONAL	(325.700,06)	(386.999,28)	(92.583,21)	(108.276,00)
RECEITA OPERACIONAL LÍQUIDA		3.140.871,34		1.015.895,52
CUSTO DAS MERCADORIAS VENDIDAS				
(+)ESTOQUE INICIAL	(10.560,00)		(15.580,50)	
(+)COMPRAS DE MERCADORIAS	(1.592.155,81)		(509.437,36)	
(+)FRETES S/ COMPRAS DE MERCADORIAS	(26.277,66)		(8.748,84)	
(-)DEVOLUÇÕES DE COMPRAS MERCADORIAS	5.876,05		0,00	
(+) ICMS DIFERENCIAL DE COMPRAS DE MERCADORIAS USO / IMOB.	(747,55)		(1.782,48)	
(-)ESTOQUE FINAL DE MERCADORIAS	20.115,30	(1.603.749,67)	10.560,00	(524.989,18)
LUCRO OPERACIONAL BRUTO		1.537.121,67		490.906,34
DESPESAS OPERACIONAIS				
13º SALÁRIO	(2.891,25)		(4.071,94)	
AVISO PRÉVIO / INDENIZ. TRABALHISTAS	0,00		(700,69)	
FÉRIAS	(3.500,00)		(10.495,01)	
FGTS	(2.842,51)		(9.151,91)	
SALÁRIOS	(29.974,42)	(39.208,18)	(42.983,77)	(67.403,32)
DESPESAS OPERACIONAIS C/ VENDAS				
ÁGUA E ESGOTO	(1.703,12)		(1.687,09)	
ALUGUEL	(27.535,20)		(26.778,40)	
COMBUSTÍVEIS E LUBRIFICANTES	0,00		(2.572,48)	
DEPRECIAÇÕES	(649,72)		(7.598,36)	
ENERGIA ELÉTRICA	(3.060,37)		(3.983,68)	
AUTENTICAÇÃO / CARTÓRIO	(609,86)		0,00	
FRETES	(500,00)		0,00	
MANUTENÇÃO DE EQUIPAMENTOS	(1.500,00)		0,00	
MATERIAL DE CONSUMO	(3.082,98)		(3.559,80)	
TELEFONE / INTERNET	(13.708,21)		(6.638,64)	
VIAGENS E ESTADIAS	0,00		(129,65)	
PEDÁGIO	(3.502,93)		(8.488,55)	
CONTEÚDO/ SERVIÇOS DE INTERNET	(1.202,40)		(393,78)	
INFORMATIVOS ELETRÔNICOS	(8.007,21)		(937,27)	
DEDETIZAÇÃO	(390,00)		(760,00)	
CORREIOS	(5.078,44)		(3.526,91)	
LIMPEZA EMPRESA	(1.200,00)		0,00	
CERTIFICAÇÃO DIGITAL	0,00	(71.730,44)	(175,00)	(67.229,61)
DESPESAS ADMINISTRATIVAS				
HONORÁRIOS CONTÁBEIS	(13.595,19)		(13.534,37)	
PRÓ-LABORE	(75.204,00)	(88.799,19)	(65.468,80)	(79.003,17)
DESPESAS TRIBUTÁRIAS				
IMPOSTOS E TAXAS ESTADUAIS	(502,21)		0,00	
IMPOSTOS E TAXAS FEDERAIS	(2.342,88)		0,00	
IMPOSTOS E TAXAS MUNICIPAIS	(850,68)		(748,48)	
IPVA - LICENCIAMENTO - SEGURO OBRIGATÓRIO	0,00		(3.777,57)	
JUROS	(5.817,18)		(3.368,92)	
MULTAS	(14.049,85)	(23.562,80)	(4.452,02)	(12.346,99)
DESPESAS FINANCEIRAS				
DESPESAS BANCÁRIAS	(3.956,08)		(4.233,55)	
JUROS	0,00		(59,23)	
JUROS S/ EMPRÉSTIMOS E FINANCIAMENTOS	0,00	(3.956,08)	(41.718,50)	(46.011,28)
RECEITAS FINANCEIRAS				
RENDIMENTO DE APLICAÇÃO FINANCEIRA	6,03		0,00	
JUROS RECEBIDOS	0,00		6,36	
DESCONTOS OBTIDOS	2.842,80	2.848,83	2.483,80	2.490,16

PREFEITURA MUNICIPAL DE BARRA DO CORDA - MA
Fls. nº 1017
Processo nº 2231
Assinatura
CPL

DEMONSTRAÇÃO DO RESULTADO DO EXERCÍCIO EM 31/12/2020

Descrição	2020	Total	2019	Total
RESULTADO OPERACIONAL LÍQUIDO		1.312.713,81		221.402,13
LUCRO LÍQUIDO DO EXERCÍCIO		1.312.713,81		221.402,13

Responsável pela Empresa
MARIA INÊS NUNES PEREIRA
SÓCIA ADMINISTRADORA
CPF: 677.191.559-04

REPRESENTADO POR: JOSÉ APARECIDO PASSONI
CPF: 786.378.729-72

Técnico Contábil
JOSÉ APARECIDO PASSONI
Reg. no CRC - PR sob o No. PR039510O1
CPF: 786.378.729-72

Empresa: **J. RIBEIRO COMERCIO ATACADISTA LTDA**
C.N.P.J.: 84.972.926/0001-39
Realizado em 31 de Dezembro de 2020

PREFEITURA MUNICIPAL DE BARRADO-MA
Fls. nº Folha: 0195
Processo nº
Assinatura
CPL

DEMONSTRAÇÃO DOS LUCROS OU PREJUÍZOS ACUMULADOS

Discriminação	Valor	
LUCROS/PREJUÍZOS	**2020**	**2019**
Saldo Anterior de Lucros Acumulados	807.320,19	585.918,06
Ajustes Credores de Períodos-base Anteriores	0,00	0,00
Reversão de Reservas	0,00	0,00
Outros Recursos	0,00	0,00
Lucro Líquido do Ano	1.312.713,81	221.402,13
(-)Saldo Anterior de Prejuízo Acumulados	0,00	0,00
(-)Ajustes Devedores de Períodos-base Anteriores	0,00	0,00
(-)Prejuízo Líquido do Ano	0,00	0,00
TOTAL	2.120.034,00	807.320,19
DESTINAÇÕES		
Transferências para Reservas	0,00	0,00
Dividendos ou Lucros Distribuídos, Pagos ou Creditados	0,00	0,00
Parcela dos Lucros Incorporados ao Capital	0,00	0,00
Outras Destinações	0,00	0,00
TOTAL	0,00	0,00
LUCROS OU PREJUÍZOS ACUMULADOS	2.120.034,00	807.320,19

Responsável pela Empresa
MARIA INÊS NUNES PEREIRA
SÓCIA ADMINISTRADORA
CPF: 677.191.559-04

REPRESENTADO POR: JOSÉ APARECIDO PASSONI
CPF: 786.378.729-72

Técnico Contábil
JOSÉ APARECIDO PASSONI
Reg. no CRC - PR sob o No. PR039510O1
CPF: 786.378.729-72

PREFEITURA MUNICIPAL DE BARRA DO JACARÉ - PR
Fls. nº 1019
Processo nº 2331
Assinatura
CPL

DEMONSTRAÇÃO DOS FLUXOS DE CAIXA PELO MÉTODO DIRETO EM
31 DE DEZEMBRO DE 2020

	2020	2019
ATIVIDADES OPERACIONAIS		
Valores Recebidos de Clientes	3.466.160,10	1.108.652,17
Valores Recebidos de Fornecedores	5.876,05	0,00
Valores pagos a fornecedores	(1.458.980,47)	(529.927,37)
Valores pagos a empregados e dirigentes	(95.484,92)	(113.348,37)
CAIXA GERADO PELAS OPERAÇÕES	1.917.570,76	465.376,43
Despesas Pagas	(112.199,06)	(87.092,87)
Encargos Pagos	(17.010,42)	(22.382,96)
Descontos Obtidos	2.454,77	2.483,80
Tributos pagos	(292.206,69)	(20.961,28)
FLUXO DE CAIXA ANTES DE ITENS EXTRAORDINÁRIOS	1.498.609,36	337.423,12
CAIXA LÍQUIDO PROVENIENTE DAS ATIVIDADES OPERACIONAIS	1.498.609,36	337.423,12
ATIVIDADES DE INVESTIMENTO		
Compras de imobilizado	4.946,62	0,00
Rendimentos de Aplicações Financeiras	6,03	0,00
CAIXA LÍQUIDO USADO NAS ATIVIDADES DE INVESTIMENTOS	4.952,65	0,00
ATIVIDADES DE FINANCIAMENTO		
Empréstimos tomados	(150.000,00)	0,00
Empréstimos Efetuados	(150.000,00)	0,00
Pagamentos de Financiamento	0,00	(108.520,66)
CAIXA LÍQUIDO GERADO PELAS ATIVIDADES DE FINANCIAMENTOS	(300.000,00)	(108.520,66)
Aumento nas Disponibilidades	1.203.562,01	228.902,46
DISPONIBILIDADES - NO INÍCIO DO PERÍODO	873.349,37	644.446,91
DISPONIBILIDADES - NO FINAL DO PERÍODO	2.076.911,38	873.349,37

Responsável pela Empresa
MARIA INÊS NUNES PEREIRA
SÓCIA ADMINISTRADORA
CPF: 677.191.559-04

REPRESENTADO POR: JOSÉ APARECIDO PASSONI
CPF: 786.378.729-72

Técnico Contábil
JOSÉ APARECIDO PASSONI
Reg. no CRC - PR sob o No. PR039510O1
CPF: 786.378.729-72

PREFEITURA MUNICIPAL DE BARRA DO CORDA - MA
Fls. nº 1020
Processo nº 993
Assinatura
CPL

COEFICIENTES DE ANÁLISES EM 31/12/2020

Coeficiente	Fórmula	Valor	Resultado
Índice de Liquidez Geral	Ativo Circulante + Realizável Longo Prazo	2.099.162,52 + 500.000,00	5,87
	Passivo Circulante + Passivo Não-Circulante	304.831,18 + 137.853,30	
Índice de Liquidez Corrente	Ativo Circulante	2.099.162,52	6,89
	Passivo Circulante	304.831,18	
Índice de Solvência Geral	Ativo	2.602.718,48	5,88
	Passivo Circulante + Passivo Não-Circulante	304.831,18 + 137.853,30	
Grau de Endividamento	Passivo Circulante + Passivo Não-Circulante	304.831,18 + 137.853,30	0,17
	Ativo	2.602.718,48	

Responsável pela Empresa
MARIA INÊS NUNES PEREIRA
SÓCIA ADMINISTRADORA
CPF: 677.191.559-04

Técnico Contábil
JOSÉ APARECIDO PASSONI
Reg. no CRC - PR sob o No. PR039510O1
CPF: 786.378.729-72

REPRESENTADO POR: JOSÉ APARECIDO PASSONI
CPF: 786.378.729-72

PREFEITURA MUNICIPAL DE BARRA DO TURVO
Fls. nº
Processo nº
Assinatura
CPL

- Contexto Operacional

J. RIBEIRO COMÉRCIO ATACADISTA LTDA, cadastrada no CNPJ sob o Nº 84.972.926/0001-39, constituída em 18/02/1992, tributada pelo regime do Simples Nacional, com ramo de atividade principal: Comércio atacadista de instrumentos e materiais para uso médico, cirúrgico, hospitalar e de laboratórios, com sede no município de Cambé, no estado do Paraná.

- Política Contábil e Base de Preparação

As demonstrações contábeis encerradas em 31 de Dezembro de 2020, aqui compreendidas no Balanço Patrimonial, Demonstração do Resultado (DRE), Demonstração de Lucros e Prejuízos Acumulados (DLPA), Demonstração do Fluxo de Caixa (DFC), foram elaboradas a partir das diretrizes contábeis, dos preceitos da legislação e princípios contábeis. O resultado e apurado de acordo com o regime de competência.
As principais práticas contábeis na elaboração das demonstrações contábeis levam em conta as características qualitativas e quantitativas conforme determina a NBC ITG 1000 ou TG 1000: Compreensibilidade, Competência, Relevância, Materialidade, Confiabilidade, Primazia da Essência sobre a forma, Prudência, Integralidade, Comparabilidade e Tempestividade, estando assim alinhadas com as normas internacionais de contabilidade emitidas pelo Internacional Accounting Standards Board (IASB) adequadas pelo Comitê de Pronunciamentos Contábeis (CPC) e aprovadas pelo Conselho Federal de Contabilidade.
Os administradores da empresa optaram pela contratação de contabilidade terceirizada, o qual se encontra perfeitamente atinada à legislação profissional, estando assim regulamentada pelo Conselho Federal de Contabilidade. Os resultados produzidos são frutos do documental remetido para contabilização pela administração da empresa, respondendo esta, pela veracidade, integralidade e procedência. A administração encontra-se ciente de toda a legislação aqui aplicável, especialmente no tocante a Lei 11.101/2005 que informa o contribuinte das suas responsabilidades quanto às documentações e procedimentos. A responsabilidade profissional do contabilista que referenda estas demonstrações contábeis está limitada aos fatos contábeis efetivamente notificados pela administração da empresa a este profissional.

O capital social integralizado totalmente, constituindo o valor de R$ 40.000,00, divididos em 40.000 quotas, distribuídos entre os sócios: João Ribeiro de Souza R$ 20.000,00 (50%) e Maria Inês Nunes Pereira R$ 20.000,00 (50%).

- Moeda Funcional e de Apresentação

As demonstrações contábeis estão apresentadas em REAIS (moeda vigente).

- Declaração de Conformidade

A empresa declara expressamente que a elaboração e apresentação das demonstrações contábeis estão em conformidade e acordo com a adoção da resolução do CFC 1.418/12 item 26 s 39 do NBC ITG 1000 ou TG 1000, expedida pelo Conselho Federal de Contabilidade.

PREFEITURA MUNICIPAL BARRA BONITA
Fls. nº 1022
Processo nº 2231
Assinatura
CPL

- Determinação do Resultado

O resultado apurado em 31 de Dezembro de 2020 está em obediência ao regime de competência. As demonstrações contábeis foram elaboradas e apresentadas em conformidade com a legislação societária, conforme a Lei. Nº 10.406/2002 e demais legislações previstas aplicáveis, os pronunciamentos técnicos, orientações e interpretações emitidas pelo Comitê de Pronunciamentos Contábeis (CPC), pelas normas brasileiras de contabilidade expedidas pelo Conselho Federal de Contabilidade, especialmente NBC ITG 1000 ou TG 1000.

Responsável pela Empresa
MARIA INÊS NUNES PEREIRA
CPF: 677.191.559-04
SÓCIA ADMINISTRADORA

TÉCNICO CONTÁBIL
JOSÉ APARECIDO PASSONI
CPF: 786.378.729-72
CRC-PR039510O1

TERMO DE ENCERRAMENTO

Livro Diário

Número: 14 Folha: 200

Contém este livro 200 folhas numeradas do No. 1 ao 200 emitidas através de processamento eletronico de dados, que serviu de Livro Diário da empresa abaixo descrita no período de 01/01/2020 a 31/12/2020.

PREFEITURA MUNICIPAL DE BARRA DO CORDA - MA
Fls. nº 1023
Processo nº 2237
Assinatura
CPL

Nome da Empresa .....: J. RIBEIRO COMERCIO ATACADISTA LTDA

Ramo .....: Comércio atacadista de instrumentos e materiais para uso médico, cirúrgico, hospitalar e de laboratórios

Endereço .....: RUA PAULO BRUGIN, 251

Complemento .....:

Bairro .....: JD BELA SUIÇA

Municipio .....: CAMBE

Estado .....: PR

Inscrição no CNPJ .....: 84.972.926/0001-39

Inscrição Estadual.....: 9053563136

Registro na junta.....: 41202698983 Data registro: 18/02/1992

Inscrição Municipal.....:

DATA DE ENCERRAMENTO DO EXERCÍCIO SOCIAL: 31/12/2020

CAMBE, 31/12/2020

Responsável pela Empresa
MARIA INÊS NUNES PEREIRA
SÓCIA ADMINISTRADORA
CPF: 677.191.559-04

Técnico Contábil
JOSÉ APARECIDO PASSONI
Reg. no CRC - PR sob o No. PR039510O1
CPF: 786.378.729-72

REPRESENTADO POR: JOSÉ APARECIDO PASSONI
CPF: 786.378.729-72

MINISTÉRIO DA ECONOMIA
Secretaria Especial de Desburocratização, Gestão e Governo Digital
Secretaria de Governo Digital
Departamento Nacional de Registro Empresarial e Integração

PREFEITURA MUNICIPAL DE BARRADO DORA
Fls. nº 1024
Processo nº 2231
Assinatura
CPL

ASSINATURA ELETRÔNICA

Certificamos que o ato da empresa J. RIBEIRO COMERCIO ATACADISTA LTDA consta assinado digitalmente por:

IDENTIFICAÇÃO DO(S) ASSINANTE(S)	
CPF	Nome
78637872972	JOSE APARECIDO PASSONI

CERTIFICO A AUTENTICAÇÃO EM 14/04/2021 11:21:27 SOB Nº 20212226398.
PROTOCOLO: 212226398 DE 09/04/2021. NIRE: 41202698983.
J. RIBEIRO COMERCIO ATACADISTA LTDA

JUNTA COMERCIAL DO PARANÁ

RONALDO ANTONIO DO NASCIMENTO
RESPONSÁVEL PELA AUTENTICAÇÃO
CURITIBA, 14/04/2021

J RIBEIRO COMERCIO ATACADISTA LTDA - EPP

PREFEITURA MUNICIPAL DE BARRA DO CORDA
Fls. nº 1025
Processo nº 9931
Assinatura
CPL

A empresa **J RIBEIRO COMERCIO ATACADISTA LTDA - EPP,** inscrita no CNPJ: **84.972.926/0001-39**, sediada na Rua Paulo Brugin, 251 – Jd. Bela Suíça – Cambé/Paraná – Cep: 86.189-378, telefone (43) 3253-1380, por intermédio de seu representante legal, Sr. **JOÃO RIBEIRO DE SOUZA**, portador da Carteira de Identidade n. **3.988.431-3,** CPF n. **362.425.009-49:**

Declara que as demonstrações abaixo correspondem à real situação da proponente. Esses índices foram obtidos no balanço do último exercício social de 2020.

Declara, ainda, que a qualquer tempo, desde que solicitado pelo licitador, nos comprometemos a apresentar as demonstrações financeiras que comprovarão as demonstrações.

SÃO AS DEMONSTRAÇÕES:

Tipo de índice	Valor em reais	Índice
Liquidez geral (*LG*) LG = (*AC* + *RLP*) / (*PC* + *ELP*)	LG = (2.099.162,52 + *500.000,00*) / (304.831,18 + *137.853,30)*	5,87
Liquidez corrente (*LC*) LC = AC / PC	LC = 2.099.162,52 / 304.831,18	6,89
Endividamento (E) E = (PC + ELP) / (AC+RLP+AP)	E = (304.831,18 + 137.853,30) / (2.602.718,48)	0,17

AC - ativo circulante; RLP - realizável a longo prazo;
AP - ativo permanente; ELP - exigível a longo prazo.
PC - passivo circulante;

TABELIONATO DE NOTAS CAMBÉ - PR

SÓCIO REPRESENTANTE - JOÃO RIBEIRO DE SOUZA
RG: 3.988.431-3

TABELIONATO DE NOTAS CAMBÉ - PR

CONTADOR - JOSÉ APARECIDO PASSONI
RG: 4973233-3
CRC:039510/O-1

JOSÉ APARECIDO PASSONI
Rua Dep. Nilson Ribas, 923 - Jd. Bancário
F.: (43) 3028-8490 - CEP 86062-090 - Londrina - PR
Contabilista - CRC-PR 039510/O-1 - CPF 786.378.729-72

TABELIONATO DE NOTAS E 1º TABELIONATO DE PROTESTO
Bruno Cesar de Oliveira Machado - Tabelião Designado
Rua França, 30 - Centro - CEP:86181-040 - Cambe - PR - Fone: (43) 3154-3263
email: notas@tabelionatocambe.com.br
Selo 0181434CVAA0000002515821X
Consulte esse selo em http://horus.funarpen.com.br/consulta
Reconheço por semelhança a assinaturas de
JOAO RIBEIRO DE SOUZA e JOSÉ APARECIDO PASSONI. Dou fé. 00
Emol.: R$18,92(VRC 43,60), Fun/ejus: R$4,74, Selo: R$1,80, FUNDEP: R$0,9
ISSQN: R$0,38, Total: R$26,79
Cambé-PR, 05 de maio de 2021 - 16:19:07h.
Em Test° da Verdade
Sebastião Aparecido Barbosa
(Escrevente Autorizado)

TABELIONATO DE NOTAS CAMBÉ - PR

CAMBÉ, 05 DE MAIO DE 2021.

RUA PAULO BRUGIN, Nº 251 – FONE/FAX: (43) 3253-1380 – JD BELA SUIÇA – CAMBÉ – PARANÁ
E-mail: jribeiroatacadista@bol.com.br – CNPJ 84.972.926/0001-39 – IE 905.35631-36

Confira os dados do ato em: https://selodigital.tjpb.jus.br ou Consulte o Documento em: https://azevedobastos.not.br/documento/42870605219968668671

CARTÓRIO
Autenticação Digital Código: 42870605219968668671-1
Data: 06/05/2021 17:26:45
Valor Total do Ato: R$ 4,66
Selo Digital Tipo Normal C: ALL46489-P5KC;

CNJ: 06.870-0
Cartório Azevêdo Bastos
Av. Presidente Epitácio Pessoa - 1145
Bairro dos Estado, João Pessoa - PB
(83) 3244-5404 - cartorio@azevedobastos.not.br
https://azevedobastos.not.br
Válber Azevêdo de M. Cavalcanti
Titular
TJPB

O presente documento digital foi conferido com o original e assinado digitalmente por DANILLO PINTO OLIVEIRA DE ALENCAR, em quinta-feira, 6 de maio de 2021 17:28:00 GMT-03:00, CNS: 06.870-0 - 1º OFÍCIO DE REGISTRO CIVIL DAS PESSOAS NATURAIS E TABELIONATO DE NOTAS/PB, nos termos da medida provisória N. 2.200-2 de 24 de agosto de 2001. Sua autenticidade deverá ser confirmada no endereço eletrônico www.cenad.org.br/autenticidade. O presente documento digital pode ser convertido em papel por meio de autenticação no Tabelionato de Notas. Provimento nº 100/2020 CNJ - artigo 22.

REPÚBLICA FEDERATIVA DO BRASIL
ESTADO DA PARAÍBA
CARTÓRIO AZEVÊDO BASTOS
FUNDADO EM 1888
PRIMEIRO REGISTRO CIVIL DE NASCIMENTO E ÓBITOS E PRIVATIVO DE CASAMENTOS, INTERDIÇÕES E TUTELAS DA COMARCA DE JOÃO PESSOA

Av. Epitácio Pessoa, 1145 Bairro dos Estados 58030-00, João Pessoa PB
Tel.: (83) 3244-5404 / Fax: (83) 3244-5484
http://www.azevedobastos.not.br
E-mail: cartorio@azevedobastos.not.br

PREFEITURA MUNICIPAL DE BARRA DE SANTA ROSA
Fls. nº 1026
Processo nº
Assinatura
CPL

DECLARAÇÃO DE SERVIÇO DE AUTENTICAÇÃO DIGITAL

O Bel. Válber Azevêdo de Miranda Cavalcanti, Oficial do Primeiro Registro Civil de Nascimentos e Óbitos e Privativo de Casamentos, Interdições e Tutelas com atribuição de autenticar e reconhecer firmas da Comarca de João Pessoa Capital do Estado da Paraíba, em virtude de Lei, etc...

DECLARO ainda que, para garantir transparência e segurança jurídica de todos os atos oriundos da atividade Notarial e Registral no Estado da Paraíba, foi instituído pela da Lei Nº 10.132, de 06 de novembro de 2013, a aplicação obrigatória de um Selo Digital de Fiscalização Extrajudicial em todos os atos de notas e registro, composto de um código único (por exemplo: Selo Digital: ABC12345-X1X2) e dessa forma, cada autenticação processada pela nossa Serventia pode ser verificada e confirmada tantas vezes quanto for necessário através do site do Tribunal de Justiça do Estado da Paraíba, endereço https://corregedoria.tjpb.jus.br/selo-digital/.

A autenticação digital do documento faz prova de que, na data e hora em que ela foi realizada, a empresa J. RIBEIRO COMERCIO ATACADISTA LTDA - ME tinha posse de um documento com as mesmas características que foram reproduzidas na cópia autenticada, sendo da empresa J. RIBEIRO COMERCIO ATACADISTA LTDA - ME a responsabilidade, única e exclusiva, pela idoneidade do documento apresentado a este Cartório.

Nesse sentido, declaro que a J. RIBEIRO COMERCIO ATACADISTA LTDA - ME assumiu, nos termos do artigo 8°, §1°, do Decreto n° 10.278/2020, que regulamentou o artigo 3°, inciso X, da Lei Federal n° 13.874/2019 e o artigo 2°-A da Lei Federal 12.682/2012, a responsabilidade pelo processo de digitalização dos documentos físicos, garantindo perante este Cartório e terceiros, a sua autoria e integridade.

De acordo com o disposto no artigo 2º-A, §7°, da Lei Federal n° 12.682/2012, o documento em anexo, identificado individualmente em cada Código de Autenticação Digital[1] ou na referida sequência, poderá ser reproduzido em papel ou em qualquer outro meio físico.

Esta DECLARAÇÃO foi emitida em **07/05/2021 08:45:30 (hora local)** através do sistema de autenticação digital do Cartório Azevêdo Bastos, de acordo com o Art. 1º, 10º e seus §§ 1º e 2º da MP 2200/2001, como também, o documento eletrônico autenticado contendo o Certificado Digital do titular do Cartório Azevêdo Bastos, poderá ser solicitado diretamente a empresa J. RIBEIRO COMERCIO ATACADISTA LTDA - ME ou ao Cartório pelo endereço de e-mail autentica@azevedobastos.not.br Para informações mais detalhadas deste ato, acesse o site https://autdigital.azevedobastos.not.br e informe o Código de Autenticação Digital

Esta Declaração é valida por **tempo indeterminado** e está disponível para consulta em nosso site.

[1]**Código de Autenticação Digital:** 42870605219968668671-1
[2]**Legislações Vigentes:** Lei Federal nº 8.935/94, Lei Federal nº 10.406/2002, Medida Provisória nº 2200/2001, Lei Federal nº 13.105/2015, Lei Estadual nº 8.721/2008, Lei Estadual nº 10.132/2013, Provimento CGJ N° 003/2014 e Provimento CNJ N° 100/2020.

O referido é verdade, dou fé.

CHAVE DIGITAL

00005b1d734fd94f057f2d69fe6bc05b6c41750707c3bb0152b647aa099df98e972c385fc936a0125942c8b3a51c0482d632aefd5a2ec1ae816e0b445d035fbccb421d5f36c5a412816d494b15ca9f6

Presidência da República
Casa Civil
Medida Provisória Nº 2.200-2, de 24 de agosto de 2001.

ICP Brasil

Ministério da Indústria e Comércio Exterior e Serviços

Secretaria Especial da Micro e Pequena Empresa

Departamento de Registro Empresarial e Integração

JUNTA COMERCIAL DO PARANÁ

TERMO DE AUTENTICAÇÃO - LIVRO DIGITAL

Declaro exatos os Termos de Abertura e de Encerramento do Livro Digital com características abaixo, conferido e autenticado por RONALDO ANTONIO DO NASCIMENTO, sob a autenticidade nº 12102510383 em 14/04/2021, protocolo 212226398. Para validação de Autenticação dos Termos, deverá ser acessado o Portal de Serviços / verificação de documentos do Empreendedor (http://www.empresafacil.pr.gov.br) e informar o código de verificação.

Identificação de Empresa	
Nome Empresarial:	J. RIBEIRO COMERCIO ATACADISTA LTDA
Número de Registro:	41202698983
CNPJ:	84972926000139
Munícipio:	Cambé

Identificação de Livro Digital	
Tipo de Livro:	DIÁRIO
Número de Ordem:	14
Período de Escrituração:	01/01/2020 - 31/12/2020

Assinante(s)	Nome	CRC/OAB
78637872972	JOSE APARECIDO PASSONI	PR039510/O-1

CERTIFICO A AUTENTICAÇÃO EM 14/04/2021 11:21:37 SOB Nº 20212226398.
PROTOCOLO: 212226398 DE 09/04/2021. CÓDIGO DE VERIFICAÇÃO: 12102510383. NIRE: 41202698983.
J. RIBEIRO COMERCIO ATACADISTA LTDA

JUNTA COMERCIAL DO PARANÁ

RONALDO ANTONIO DO NASCIMENTO
RESPONSÁVEL PELA AUTENTICAÇÃO
CURITIBA, 14/04/2021

A validade deste documento, se impresso, fica sujeito à comprovação de sua autenticidade nos respectivos portais.
Informando seus respectivos códigos de verificação

TRIBUNAL DE CONTAS DA UNIÃO

PREFEITURA MUNICIPAL DE BARRA DO CORDA
Fls. nº 1028
Processo nº 7231
Assinatura
CPL

Consulta Consolidada de Pessoa Jurídica

Este relatório tem por objetivo apresentar os resultados consolidados de consultas eletrônicas realizadas diretamente nos bancos de dados dos respectivos cadastros. A responsabilidade pela veracidade do resultado da consulta é do Órgão gestor de cada cadastro consultado. A informação relativa à razão social da Pessoa Jurídica é extraída do Cadastro Nacional da Pessoa Jurídica, mantido pela Receita Federal do Brasil.

Consulta realizada em: 24/05/2021 13:56:49

Informações da Pessoa Jurídica:

Razão Social: **J. RIBEIRO COMERCIO ATACADISTA LTDA**
CNPJ: **84.972.926/0001-39**

Resultados da Consulta Eletrônica:

Órgão Gestor: **TCU**
Cadastro: **Licitantes Inidôneos**
Resultado da consulta: **Nada Consta**

Para acessar a certidão original no portal do órgão gestor, clique AQUI.

Órgão Gestor: **CNJ**
Cadastro: **CNIA - Cadastro Nacional de Condenações Cíveis por Ato de Improbidade Administrativa e Inelegibilidade**
Resultado da consulta: **Nada Consta**

Para acessar a certidão original no portal do órgão gestor, clique AQUI.

Órgão Gestor: **Portal da Transparência**
Cadastro: **Cadastro Nacional de Empresas Inidôneas e Suspensas**
Resultado da consulta: **Nada Consta**

Para acessar a certidão original no portal do órgão gestor, clique AQUI.

Órgão Gestor: **Portal da Transparência**
Cadastro: **CNEP - Cadastro Nacional de Empresas Punidas**
Resultado da consulta: **Nada Consta**

Para acessar a certidão original no portal do órgão gestor, clique AQUI.

Obs: A consulta consolidada de pessoa jurídica visa atender aos princípios de simplificação e

PREFEITURA MUNICIPAL DE BARRADO DA
Fls. nº 1029
Processo nº 293
Assinatura
CPL

racionalização de serviços públicos digitais. Fundamento legal: Lei nº 12.965, de 23 de abril de 2014, Lei nº 13.460, de 26 de junho de 2017, Lei nº 13.726, de 8 de outubro de 2018, Decreto nº 8.638 de 15, de janeiro de 2016.

PREFEITURA MUNICIPAL DE CARRAPO GORDA
Fls. nº 1030
Processo nº 2232
Assinatura
CPL

CONSELHO REGIONAL DE CONTABILIDADE DO ESTADO DO PARANÁ

CERTIDÃO DE REGULARIDADE PROFISSIONAL

O CONSELHO REGIONAL DE CONTABILIDADE DO ESTADO DO PARANÁ certifica que o(a) profissional identificado(a) no presente documento encontra-se em situação regular.

IDENTIFICAÇÃO DO REGISTRO

NOME..... :	JOSE APARECIDO PASSONI
REGISTRO..... :	PR-039510/O-1
CATEGORIA..... :	TÉCNICO EM CONTABILIDADE
CPF..... :	786.378.729-72

A presente CERTIDÃO não quita nem invalida quaisquer débitos ou infrações que posteriormente, venham a ser apurados pelo CRCPR contra o referido registro.

A falsificação deste documento constitui-se em crime previsto no Código Penal Brasileiro, sujeitando o autor à respectiva ação penal.

Emissão: PARANÁ, 08/10/2021 as 08:39:01.
Válido até: 06/01/2022.
Código de Controle: 620107.

Para verificar a autenticidade deste documento consulte o site do CRCPR.

PREFEITURA MUNICIPAL DE BARRA DO GARÇAS
Fls. nº 1031
Processo nº 2231
Assinatura
CPL

MINISTÉRIO DA ECONOMIA

Secretaria Especial de Previdência e Trabalho
Secretaria de Trabalho
Subsecretaria de Inspeção do Trabalho

CERTIDÃO DE DÉBITOS
NEGATIVA

EMPREGADOR: J. RIBEIRO COMERCIO ATACADISTA LTDA

CNPJ: 84.972.926/0001-39

DATA E HORA DA EMISSÃO: 05/11/2020, às 16h31

CERTIFICA-SE, de acordo com às informações registradas no sistema CPMR - Controle de Processos de Multas e Recursos que, nesta data, **NÃO CONSTAM** débitos decorrentes de autuações em face do empregador acima identificado.

1. Esta certidão abrange todos os estabelecimentos do empregador.

2. A presente certidão não modifica a situação do empregador que conste do cadastro previsto na Portaria Interministerial MTE/SDH n° 2, de 12 de maio de 2011, que disciplina o Cadastro de Empregadores que tenham submetido trabalhadores a condições análogas a de escravo.

3. Conforme artigo 5º§ único da portaria 1421/2014 do MTE, a certidão ora instituída refletirá sempre a última situação ocorrida em cadastros administrativos pelo emitente, de modo que, havendo processos enviados à Procuradoria da Fazenda Nacional - PFN, quanto a estes, poderá ser obtida certidão perante aquele órgão, visando a demonstrar a situação atualizada dos mesmos.

4. A autenticidade desta certidão poderá ser confirmada no endereço http://www.mte.gov.br/certidao/infracoes/debitos utilizando o código **3nqTqdC**.

5. Expedida com base na Portaria MTE n° 1.421, de 12 de setembro de 2014. Emitida gratuitamente.

TRIBUNAL DE CONTAS DA UNIÃO

PREFEITURA MUNICIPAL DE BARRA DO CORDA
Fls. nº 1032
Processo nº 9231
Assinatura
CPL

Consulta Consolidada de Pessoa Jurídica

Este relatório tem por objetivo apresentar os resultados consolidados de consultas eletrônicas realizadas diretamente nos bancos de dados dos respectivos cadastros. A responsabilidade pela veracidade do resultado da consulta é do Órgão gestor de cada cadastro consultado. A informação relativa à razão social da Pessoa Jurídica é extraída do Cadastro Nacional da Pessoa Jurídica, mantido pela Receita Federal do Brasil.

Consulta realizada em: 02/02/2022 18:03:43

Informações da Pessoa Jurídica:

Razão Social: **J. RIBEIRO COMERCIO ATACADISTA LTDA**
CNPJ: **84.972.926/0001-39**

Resultados da Consulta Eletrônica:

Órgão Gestor: **TCU**
Cadastro: **Licitantes Inidôneos**
Resultado da consulta: **Nada Consta**

Para acessar a certidão original no portal do órgão gestor, clique AQUI.

Órgão Gestor: **CNJ**
Cadastro: **CNIA - Cadastro Nacional de Condenações Cíveis por Ato de Improbidade Administrativa e Inelegibilidade**
Resultado da consulta: **Nada Consta**

Para acessar a certidão original no portal do órgão gestor, clique AQUI.

Órgão Gestor: **Portal da Transparência**
Cadastro: **Cadastro Nacional de Empresas Inidôneas e Suspensas**
Resultado da consulta: **Nada Consta**

Para acessar a certidão original no portal do órgão gestor, clique AQUI.

Órgão Gestor: **Portal da Transparência**
Cadastro: **CNEP - Cadastro Nacional de Empresas Punidas**
Resultado da consulta: **Nada Consta**

Para acessar a certidão original no portal do órgão gestor, clique AQUI.

Obs: A consulta consolidada de pessoa jurídica visa atender aos princípios de simplificação e

PREFEITURA MUNICIPAL DE BARRADO DA
Fls. nº 1033
Processo nº 293
Assinatura
CPL

racionalização de serviços públicos digitais. Fundamento legal: Lei nº 12.965, de 23 de abril de 2014, Lei nº 13.460, de 26 de junho de 2017, Lei nº 13.726, de 8 de outubro de 2018, Decreto nº 8.638 de 15, de janeiro de 2016.

TRIBUNAL DE CONTAS DA UNIÃO

PREFEITURA MUNICIPAL DE BARRA DO CORDA
Fls. nº 1034
Processo nº 2231
Assinatura
CPL

Consulta Consolidada de Pessoa Jurídica

Este relatório tem por objetivo apresentar os resultados consolidados de consultas eletrônicas realizadas diretamente nos bancos de dados dos respectivos cadastros. A responsabilidade pela veracidade do resultado da consulta é do Órgão gestor de cada cadastro consultado. A informação relativa à razão social da Pessoa Jurídica é extraída do Cadastro Nacional da Pessoa Jurídica, mantido pela Receita Federal do Brasil.

Consulta realizada em: 09/12/2021 17:28:05

Informações da Pessoa Jurídica:

Razão Social: **J. RIBEIRO COMERCIO ATACADISTA LTDA**
CNPJ: **84.972.926/0001-39**

Resultados da Consulta Eletrônica:

Órgão Gestor: **TCU**
Cadastro: **Licitantes Inidôneos**
Resultado da consulta: **Nada Consta**

Para acessar a certidão original no portal do órgão gestor, clique AQUI.

Órgão Gestor: **CNJ**
Cadastro: **CNIA - Cadastro Nacional de Condenações Cíveis por Ato de Improbidade Administrativa e Inelegibilidade**
Resultado da consulta: **Nada Consta**

Para acessar a certidão original no portal do órgão gestor, clique AQUI.

Órgão Gestor: **Portal da Transparência**
Cadastro: **Cadastro Nacional de Empresas Inidôneas e Suspensas**
Resultado da consulta: **Nada Consta**

Para acessar a certidão original no portal do órgão gestor, clique AQUI.

Órgão Gestor: **Portal da Transparência**
Cadastro: **CNEP - Cadastro Nacional de Empresas Punidas**
Resultado da consulta: **Nada Consta**

Para acessar a certidão original no portal do órgão gestor, clique AQUI.

Obs: A consulta consolidada de pessoa jurídica visa atender aos princípios de simplificação e

racionalização de serviços públicos digitais. Fundamento legal: Lei nº 12.965, de 23 de abril de 2014, Lei nº 13.460, de 26 de junho de 2017, Lei nº 13.726, de 8 de outubro de 2018, Decreto nº 8.638 de 15, de janeiro de 2016.

PREFEITURA MUNICIPAL DE BARRA DO CORDA
Fls. nº 1035
Processo nº 2932
Assinatura
CPL

PREFEITURA MUNICIPAL DE CÂNDIDO DE ABREU
Fls. nº 1036
Processo nº 222
Assinatura
CPL

MUNICÍPIO DE CÂNDIDO DE ABREU
Estado do Paraná
Avenida Paraná nº 03, Centro, CEP: 84.470-000

CADASTRO DE FORNECEDORES

VALIDADE: 12 (DOZE) MESES

PESSOA JURÍDICA/FÍSICA

RAZÃO SOCIAL OU NOME:	CNPJ / CPF:
J. RIBEIRO COMERCIO ATACADISTA LTDA.	84.972.926/0001-39

ENDEREÇO: RUA, N°
R PAULO BRUGIN, Nº 251, JARDIM BELA SUICA

CIDADE	ESTADO	CEP:
CAMBÉ	PARANÁ	86.189-378

ATIVIDADE PESSOA JURÍDICA A SER CADASTRADA (CONFORME OBJETIVO SOCIAL CONSTANTE NO ATO CONSTITUTIVO)
46.45-1-01 - Comércio atacadista de instrumentos e materiais para uso médico, cirúrgico, hospitalar e de laboratórios.

MUNICÍPIO RESP. PELO CADASTRO:
CÂNDIDO DE ABREU – PARANÁ – 06 DE NOVEMBRO DE 2020.

ENTIDADE/ÓRGÃO RESP. PELO CADASTRO:
PREFEITURA MUNICIPAL DE CÂNDIDO DE ABREU

NOME E FUNÇÃO DO RESP. (PREENCHIMENTO DO CADASTRO)
EDINA DOS SANTOS DA LUZ SECRETARIA MUNICIPAL DE GESTÃO DE LICITAÇÕES E CONTRATOS

PREFEITURA MUNICIPAL DE BARRA DE SANTA ROSA
Fls. nº 103
Processo nº 2934
Assinatura

REPÚBLICA FEDERATIVA DO BRASIL
ESTADO DA PARAÍBA
CARTÓRIO AZEVÊDO BASTOS
FUNDADO EM 1888
PRIMEIRO REGISTRO CIVIL DE NASCIMENTO E ÓBITOS E PRIVATIVO DE CASAMENTOS, INTERDIÇÕES E TUTELAS DA COMARCA DE JOÃO PESSOA

Av. Epitácio Pessoa, 1145 Bairro dos Estados 58030-00, João Pessoa PB
Tel.: (83) 3244-5404 / Fax: (83) 3244-5484
http://www.azevedobastos.not.br
E-mail: cartorio@azevedobastos.not.br

Cartório Azevêdo Bastos
Fundado em 1888

DECLARAÇÃO DE SERVIÇO DE AUTENTICAÇÃO DIGITAL

O Bel. Válber Azevêdo de Miranda Cavalcanti, Oficial do Primeiro Registro Civil de Nascimentos e Óbitos e Privativo de Casamentos, Interdições e Tutelas com atribuição de autenticar e reconhecer firmas da Comarca de João Pessoa Capital do Estado da Paraíba, em virtude de Lei, etc...

DECLARA para os devidos fins de direito que, o documento em anexo identificado individualmente em cada Código de Autenticação Digital[1] ou na referida sequência, foi autenticado de acordo com as Legislações e normas vigentes[2].

DECLARO ainda que, para garantir transparência e segurança jurídica de todos os atos oriundos da atividade Notarial e Registral no Estado da Paraíba, foi instituído pela da Lei Nº 10.132, de 06 de novembro de 2013, a aplicação obrigatória de um Selo Digital de Fiscalização Extrajudicial em todos os atos de notas e registro, composto de um código único (por exemplo: Selo Digital: ABC12345-X1X2) e dessa forma, cada autenticação processada pela nossa Serventia pode ser verificada e confirmada tantas vezes quanto for necessário através do site do Tribunal de Justiça do Estado da Paraíba, endereço https://corregedoria.tjpb.jus.br/selo-digital/

A autenticação digital do documento faz prova de que, na data e hora em que ela foi realizada, a empresa J. RIBEIRO COMERCIO ATACADISTA LTDA - ME tinha posse de um documento com as mesmas características que foram reproduzidas na cópia autenticada, sendo da empresa J. RIBEIRO COMERCIO ATACADISTA LTDA - ME a responsabilidade, única e exclusiva, pela idoneidade do documento apresentado a este Cartório.

Esta DECLARAÇÃO foi emitida em **21/08/2020 14:12:03 (hora local)** através do sistema de autenticação digital do Cartório Azevêdo Bastos, de acordo com o Art. 1º, 10º e seus §§ 1º e 2º da MP 2200/2001, como também, o documento eletrônico autenticado contendo o Certificado Digital do titular do Cartório Azevêdo Bastos, poderá ser solicitado diretamente a empresa **J. RIBEIRO COMERCIO ATACADISTA LTDA - ME** ou ao Cartório pelo endereço de e-mail autentica@azevedobastos.not.br

Para informações mais detalhadas deste ato, acesse o site https://autdigital.azevedobastos.not.br e informe o *Código de Autenticação Digital*..

Esta Declaração é valida por **tempo indeterminado** e está disponível para consulta em nosso site.

[1]**Código de Autenticação Digital:** 42872305181613470622-1
[2]**Legislações Vigentes:** Lei Federal nº 8.935/94, Lei Federal nº 10.406/2002, Medida Provisória nº 2200/2001, Lei Federal nº 13.105/2015, Lei Estadual nº 8.721/2008, Lei Estadual nº 10.132/2013 e Provimento CGJ N° 003/2014.

O referido é verdade, dou fé.

CHAVE DIGITAL

00005b1d734fd94f057f2d69fe6bc05bbc01ecaf2edc963791491779e97c46011260436b12d5c386acc48f808a287c8e5e24cd10940194f9f590ac6f97fc9372ccb421d5f36c5a412816d494b15ca9f6

Presidência da República
Casa Civil
Medida Provisória Nº 2.200-2, de 24 de agosto de 2001.

ICP Brasil

PREFEITURA MUNICIPAL DE BARRA DO TURVO
Fls. nº 1038
Processo nº 2931
Assinatura
CPL

CREFITO-8

CONSELHO REGIONAL DE FISIOTERAPIA E DE TERAPIA OCUPACIONAL DA 8ª REGIÃO

RUA JAIME BALÃO, 580 – FONE/FAX: (41) 3264-8097 – CEP 80040-340 – CURITIBA – PARANÁ

CERTIDÃO DE CADASTRO DE ATIVIDADES DISTINTAS – CADI – Nº CA001771
Jurisdição: Paraná

Razão Social
J. RIBEIRO COMERCIO ATACADISTA LTDA - EPP

Endereço
AV BRASIL 1543

Bairro/Cep/Cidade/UF
VL SALOMÉ-86192000-CAMBÉ-PR

CADASTRO – CADI
03/04/2017

Responsabilidade Técnica/Especialidade

* Responsabilidade Técnica

- MIRIAM PIZZI GOMES*

Horário e dias de permanência do profissional na instituição
2ª A 6ª 08:00 18:00

OBSERVAÇÕES:

1 – A presente certidão possui validade até a mudança do responsável técnico.
2 – A declaração restringe-se à regularidade da responsabilidade técnica do profissional nos termos da Legislação pertinente.
3 – A regularidade de registro da empresa e do profissional devem ser objeto de requisição ao CREFITO-8, conforme legislação vigente.
4 – Documento para uso exclusivo da fiscalização do CREFITO-8.
5 – O presente documento atesta que a pessoa jurídica não possui por atividade básica a Fisioterapia e/ou Terapia Ocupacional, porém realizando atividades concernentes a tais áreas profissionais.

IMPORTANTE
Apresentação Obrigatória a Fiscalização
...vel.

Dr. Abdo Augusto Zeghbi
PRESIDENTE

CARTÓRIO AZEVÊDO BASTOS 1º OFÍCIO DE REGISTRO CIVIL DAS PESSOAS NATURAIS E TABELIONATO DE NOTAS – Código CNJ 06.879-9
Autenticação Digital
De acordo com os artigos 1º, 3º e 7º Inc. V e VI, 41 e 52 da Lei Federal 8.935/1994 e Art. 8 Inc. XII da Lei Estadual 8.721/2008 autentico a presente imagem digitalizada, reprodução fiel do documento apresentado e conferido nesta ato. O referido é verdade. Dou fé.
Cód. Autenticação: 428723051816134706 22-1; Data: 23/05/2018 16:23:43
Selo Digital de Fiscalização Tipo Normal C: AGY38240-PGBO;
Valor Total do Ato: R$ 4,23
Bel. Valter de Miranda Cavalcanti
Titular
Confira os dados do ato em: https://selodigital.tjpb.jus.br

PREFEITURA MUNICIPAL DE BARRA DO CORDA - MA
Fls. nº 1089
Processo nº 2233
Assinatura
CPL

CARTÃO DE IDENTIFICAÇÃO

SERVIÇO PÚBLICO FEDERAL
CONSELHO REGIONAL DE FISIOTERAPIA E DE TERAPIA OCUPACIONAL DA 8ª REGIÃO

FISIOTERAPEUTA — INSCRIÇÃO CREFITO - 236323-F

NOME: DRA. MIRIAM PIZZI GOMES

FILIAÇÃO: DIRCEU GOMES
MARIA DE LOURDES PIZZI

CAMPO MOURÃO/PR — LOCAL DO NASCIMENTO (CIDADE - ESTADO OU PAÍS)
21/07/1985 — DATA DO NASCIMENTO

CURITIBA-PR — LOCAL DA EMISSÃO
03/04/2017 — DATA DE EMISSÃO

LEI Nº 6.206 - 07.05.75
LEI Nº 6.316 - 17.12.75

Dr. Abdo Augusto Zeghbi
PRESIDENTE

IDENTIDADE CIVIL

9.222.285-3 — NÚMERO IDENTIDADE ELEITORAL
30/01/2001 — DATA DE EMISSÃO
SSP/PR — ÓRGÃO EMITENTE IDENTIDADE DO CONTRIBUINTE

087296910680 — NÚMERO OUTRA QUALIFICAÇÕES PROFISSIONAIS (Nos anexos de Fisioterapia e/ou Terapia Ocupacional)
181ª/PR — CIRCUNSCRIÇÃO/ZONA
04414979935 — INSCRIÇÃO NO CIC DO MF
CONTROLE

Miriam Pizzi Gomes
ASSINATURA DO PORTADOR

POLEGAR DIREITO

CARTÓRIO AZEVÊDO BASTOS — 1º OFÍCIO DE REGISTRO CIVIL DAS PESSOAS NATURAIS E TABELIONATO DE NOTAS – Código CNS 06.870-0
Av. Presidente Epitácio Pessoa, 1148 - Bairro Dos Estados - João Pessoa/PB - CEP 58030-000 www.azevedobastos.net.br - Tel.: (83) 3244-5484 - Fax: (83) 3244-5484

Autenticação Digital

De acordo com os artigos 1º, 3º e 7º inc. V 8º, 41 e 52 da Lei Federal 8.935/1994 e Art. 5 Inc. XIII da Lei Estadual 8.721/2008 autentico a presente imagem digitalizada, reprodução fiel do documento apresentado e conferido neste ato. O referido é verdade. Dou fé.

Cód. Autenticação: 42871704191526100329-1; Data: 17/04/2019 15:29:20

Selo Digital de Fiscalização Tipo Normal C: AIL02578-N3DD;
Valor Total do Ato: R$ 4,42
Confira os dados do ato em: https://selodigital.tjpb.jus.br

Wilber Azevêdo de Miranda Cavalcanti
Titular

PREFEITURA DO MUNICÍPIO DE CAMBÉ
SECRETARIA MUNICIPAL DE SAÚDE PÚBLICA
DIVISÃO DE VIGILÂNCIA SANITÁRIA
LICENÇA SANITÁRIA

Ouvidoria
Municipal da Saúde
(43) 3174-0344
ouvidoria.saude@cambe.pr.gov.br

Licença Sanitária nº 985

Razão Social: J. RIBEIRO COMÉRCIO ATACADISTA LTDA

CNPJ/CPF: 84.972.926/0001-39

Endereço: RUA PAULO BRUGIN , 251 - JARDIM BELA SUIÇA - CAMBÉ

Atividade Licenciada: **4645-1/01 - Comércio atacadista de instrumentos e materiais para uso médico, cirúrgico, hospitalar e de laboratórios, 4645-1/02, 4645-1/03, 4646-0/01, 4649-4/08, 4664-8/00,**

Responsável Legal: JOAO RIBEIRO DE SOUZA

Responsável Técnico: MIRIAM PIZZI GOMES - CREFITO-8/236323-F

Observações: LICENÇA RENOVADA POR 90 (NOVENTA) DIAS NOS TERMOS DO PARÁGRAFO ÚNICO DO ARTIGO 25 DA RESOLUÇÃO SESA 1268/2020.

Data de Emissão: 15/10/2021 **Data de Vencimento:** 13/01/2022

Me. Anderson Marquini Maronezzi
Autoridade Sanitária
Farmacêutico / CRF-PR 23970
SMSP/Div. de Vigilância Sanitária

Anderson Marquini Maronezzi

Autoridade Sanitária

PREFEITURA MUNICIPAL ... CORDA
Fls. nº 1040
Processo nº 223
Assinatura
CPL

ESTE DOCUMENTO DEVE SER AFIXADO EM LOCAL VISÍVEL AO PÚBLICO (ART. 166 - Código de Saúde do Paraná)

ESTADO DO PARANÁ

POLÍCIA MILITAR DO PARANÁ

CORPO DE BOMBEIROS

3GB - SPCIP CAMBE

MUNICIPAL DE BARRA DO CORDA, MA
nº 1041
Processo nº 993
Assinatura
CPL

CERTIFICADO DE VISTORIA DO CORPO DE BOMBEIROS - CVCB
3.1.01.21.0000849306-53

A Seção de Prevenção Contra Incêndio e a Desastres do Corpo de Bombeiros Militar do Estado do Paraná vistoriou a edificação/estabelecimento/evento/área de risco abaixo qualificada, e a certifica por estar em conformidade com a legislação de prevenção contra incêndio e a desastres em vigor:

J. RIBEIRO COMERCIO ATACADISTA LTDA

Nome Fantasia: ******
CPF/CNPJ: 84.972.926/0001-39
Código da Atividade Econômica (CNAE):
4649/4-05 - COMÉRCIO ATACADISTA DE ARTIGOS DE TAPEÇARIA
4642/7-02 - COMÉRCIO ATACADISTA DE ROUPAS E ACESSÓRIOS PARA USO PROFISSIONAL E DE SEGURANÇA DO TRABALHO
4649/4-99 - COMÉRCIO ATACADISTA DE OUTROS EQUIPAMENTOS E ARTIGOS DE USO PESSOAL E DOMÉSTICO NÃO ESPECIFICADOS ANTERIORMENTE
4679/6-01 - COMÉRCIO ATACADISTA DE TINTAS, VERNIZES E SIMILARES
4646/0-01 - COMÉRCIO ATACADISTA DE COSMÉTICOS E PRODUTOS DE PERFUMARIA
4649/4-08 - COMERCIO ATACADISTA DE PRODUTOS DE HIGIENE, LIMPEZA E CONSERVAÇÃO DOMICILIAR
4647/8-01 - COMÉRCIO ATACADISTA DE ARTIGOS DE ESCRITÓRIO E DE PAPELARIA
4649/4-04 - COMÉRCIO ATACADISTA DE MÓVEIS E ARTIGOS DE COLCHOARIA
4652/4-00 - COMÉRCIO ATACADISTA DE COMPONENTES ELETRÔNICOS E EQUIPAMENTOS DE TELEFONIA E COMUNICAÇÃO
4649/4-02 - COMÉRCIO ATACADISTA DE APARELHOS ELETRÔNICOS DE USO PESSOAL E DOMÉSTICO
4649/4-01 - COMÉRCIO ATACADISTA DE EQUIPAMENTOS ELÉTRICOS DE USO PESSOAL E DOMÉSTICO
4651/6-01 - COMÉRCIO ATACADISTA DE EQUIPAMENTOS DE INFORMÁTICA
4664/8-00 - COMÉRCIO ATACADISTA DE MÁQUINAS, APARELHOS E EQUIPAMENTOS PARA USO ODONTO-MÉDICO-HOSPITALAR
4645/1-03 - COMÉRCIO ATACADISTA DE PRODUTOS ODONTOLÓGICOS
4645/1-02 - COMÉRCIO ATACADISTA DE PRÓTESES E ARTIGOS DE ORTOPEDIA
4645/1-01 - COMÉRCIO ATACADISTA DE INSTRUMENTOS E MATERIAIS PARA USO MÉDICO, CIRÚRGICO, HOSPITALAR E DE LABORATÓRIOS
Logradouro: RUA PAULO BRUGIN Número: 251
Bairro: BELA SUICA Município: CAMBE-PR

PREVENÇÃO E COMBATE A INCÊNDIO E A DESASTRES

Área Total: 308,74 m² Altura Total: 0,00 m
Área Vistoriada: 308,74 m² Altura Área Vistoriada: 0,00 m
Ocupação: C-2 - COMÉRCIO COM MÉDIA E ALTA CARGA DE INCÊNDIO (ACIMA 300MJ/M²)
Capacidade de Público: 60 PESSOAS
Uso de GLP: NÃO PERMITIDO
Medidas de prevenção e combate a incêndios e a desastres:
ILUMINAÇÃO DE EMERGÊNCIA
SAÍDAS DE EMERGÊNCIA
SINALIZAÇÃO DE EMERGÊNCIA
EXTINTORES DE INCÊNDIO
Projeto Técnico NIB:

Documento emitido eletronicamente pelo Sistema PrevFogo.
A assinatura fica dispensada nos termos da NPT 001 Parte 01.
A autenticidade deve ser confirmada no endereço www.prevfogo.pr.gov.br através do link "Verificar Autenticidade Documentos."

ESTADO DO PARANÁ

POLÍCIA MILITAR DO PARANÁ

CORPO DE BOMBEIROS

3GB - SPCIP CAMBE

OBSERVAÇÕES
Esta certificação perde a validade, a qualquer tempo, caso ocorram alterações que impliquem em inconformidade com a legislação de prevenção e combate a incêndio e a desastres em vigor. O Corpo de Bombeiros Militar poderá fiscalizar a edificação/estabelecimento/área de risco/evento a qualquer tempo.

CAMBE, PR, 16 DE DEZEMBRO DE 2021

SOLDADO GERSON ALVES FRANCO
Vistoriador

2° TENENTE TIAGO JUSTINO DA SILVA
Chefe da SPCID

Documento emitido eletronicamente pelo Sistema PrevFogo.
A assinatura fica dispensada nos termos da NPT 001 Parte 01.
A autenticidade deve ser confirmada no endereço www.prevfogo.pr.gov.br através do link "Verificar Autenticidade Documentos."

ESTADO DO PARANÁ

POLÍCIA MILITAR DO PARANÁ

CORPO DE BOMBEIROS

3GB - SPCIP CAMBE

CERTIFICADO DE LICENCIAMENTO DO CORPO DE BOMBEIROS - CLCB
3.1.01.21.0000849306-53

A Seção de Prevenção Contra Incêndio e a Desastres do Corpo de Bombeiros Militar do Estado do Paraná licencia a edificação/estabelecimento/evento/área de risco abaixo qualificada, por estar em conformidade com a legislação de prevenção contra incêndio e a desastres em vigor:

J. RIBEIRO COMERCIO ATACADISTA LTDA

Nome Fantasia: ******
CPF/CNPJ: 84.972.926/0001-39
Código da Atividade Econômica (CNAE):
4649/4-05 - COMÉRCIO ATACADISTA DE ARTIGOS DE TAPEÇARIA
4642/7-02 - COMÉRCIO ATACADISTA DE ROUPAS E ACESSÓRIOS PARA USO PROFISSIONAL E DE SEGURANÇA DO TRABALHO
4649/4-99 - COMÉRCIO ATACADISTA DE OUTROS EQUIPAMENTOS E ARTIGOS DE USO PESSOAL E DOMÉSTICO NÃO ESPECIFICADOS ANTERIORMENTE
4679/6-01 - COMÉRCIO ATACADISTA DE TINTAS, VERNIZES E SIMILARES
4646/0-01 - COMÉRCIO ATACADISTA DE COSMÉTICOS E PRODUTOS DE PERFUMARIA
4649/4-08 - COMERCIO ATACADISTA DE PRODUTOS DE HIGIENE, LIMPEZA E CONSERVAÇÃO DOMICILIAR
4647/8-01 - COMÉRCIO ATACADISTA DE ARTIGOS DE ESCRITÓRIO E DE PAPELARIA
4649/4-04 - COMÉRCIO ATACADISTA DE MÓVEIS E ARTIGOS DE COLCHOARIA
4652/4-00 - COMÉRCIO ATACADISTA DE COMPONENTES ELETRÔNICOS E EQUIPAMENTOS DE TELEFONIA E COMUNICAÇÃO
4649/4-02 - COMÉRCIO ATACADISTA DE APARELHOS ELETRÔNICOS DE USO PESSOAL E DOMÉSTICO
4649/4-01 - COMÉRCIO ATACADISTA DE EQUIPAMENTOS ELÉTRICOS DE USO PESSOAL E DOMÉSTICO
4651/6-01 - COMÉRCIO ATACADISTA DE EQUIPAMENTOS DE INFORMÁTICA
4664/8-00 - COMÉRCIO ATACADISTA DE MÁQUINAS, APARELHOS E EQUIPAMENTOS PARA USO ODONTO-MÉDICO-HOSPITALAR
4645/1-03 - COMÉRCIO ATACADISTA DE PRODUTOS ODONTOLÓGICOS
4645/1-02 - COMÉRCIO ATACADISTA DE PRÓTESES E ARTIGOS DE ORTOPEDIA
4645/1-01 - COMÉRCIO ATACADISTA DE INSTRUMENTOS E MATERIAIS PARA USO MÉDICO, CIRÚRGICO, HOSPITALAR E DE LABORATÓRIOS
Logradouro: RUA PAULO BRUGIN Número: 251
Bairro: BELA SUICA Município: CAMBE-PR

PREVENÇÃO E COMBATE A INCÊNDIO E A DESASTRES

Área Total: 308,74 m² Altura Total: 0,00 m
Área Vistoriada: 308,74 m² Altura Área Vistoriada: 0,00 m
Ocupação: C-2 - COMÉRCIO COM MÉDIA E ALTA CARGA DE INCÊNDIO (ACIMA 300MJ/M²)
Capacidade de Público: 60 PESSOAS
Uso de GLP: NÃO PERMITIDO
Medidas de prevenção e combate a incêndios e a desastres:
ILUMINAÇÃO DE EMERGÊNCIA
SAÍDAS DE EMERGÊNCIA
SINALIZAÇÃO DE EMERGÊNCIA
EXTINTORES DE INCÊNDIO
Projeto Técnico NIB:

Documento emitido eletronicamente pelo Sistema PrevFogo.
A autenticidade deve ser confirmada no endereço www.prevfogo.pr.gov.br através do link "Verificar Autenticidade Documentos.

ESTADO DO PARANÁ

POLÍCIA MILITAR DO PARANÁ

CORPO DE BOMBEIROS

3GB - SPCIP CAMBE

PREFEITURA MUNICIPAL DE BARRADO CORDA
Ms. nº 1044
Processo nº 2931
Assinatura
CPL

OBSERVAÇÕES
Esta licença perde a validade, a qualquer tempo, caso ocorram alterações que impliquem em inconformidade com a legislação de prevenção e combate a incêndio e a desastres em vigor. O Corpo de Bombeiros Militar poderá fiscalizar a edificação/estabelecimento/área de risco/evento a qualquer tempo.

LICENÇA VÁLIDA ATÉ: 13 de Dezembro de 2022

Documento emitido eletronicamente pelo Sistema PrevFogo.
A autenticidade deve ser confirmada no endereço www.prevfogo.pr.gov.br através do link "Verificar Autenticidade Documentos."

PREFEITURA MUNICIPAL DE JOAQUIM TÁVORA

Fone: (43) 3559-1122 / Fax: (43) 3559-1416 - CNPJ 76.966.845/0001-06 - Paço D. Pedro II - Rua Miguel Dias, 226 - CEP 86455-000 - Joaquim Távora - PR

PREFEITURA MUNICIPAL DE BARRA DO CORDA - Fls. nº 1005 Processo nº 9931 Assinatura CPL

ATESTADO DE CAPACIDADE TECNICA

Atestamos para os devidos fins que a empresa **J RIBEIRO ATACADISTA LTDA ME,** com sede na cidade de Cambé, Estado do Paraná, na Avenida Brasil, 1543, Vila Salome, inscrita no CNPJ/MF sob nº 84.972.926/0001-39, FORNECE Material Odontológicos e de Consumo para a Unidade Básica de Saúde do Município do contrato nº 012/2017 - PMJT. Atestamos ainda, que a empresa acima citada tem atendido os parâmetros técnicos de qualidade exigidos para os serviços e no prazo pactuado, não existindo até o momento fatos que desabonem sua conduta e responsabilidade com as obrigações assumidas.

Por ser verdade, firmamos o presente.

Joaquim Távora, 14 de março de 2017.

MARCOS ROGERIO DE OLIVEIRA
Departamento de Licitação

PREFEITURA MUNICIPAL DE JOAQUIM TÁVORA PARANÁ

CARTÓRIO AZEVÊDO BASTOS 1º OFÍCIO DE REGISTRO CIVIL DAS PESSOAS NATURAIS E TABELIONATO DE NOTAS – Código CNJ 06.870-0

Autenticação Digital

De acordo com os artigos 1º, 3º e 7º inc. V 8º, 41 e 52 da Lei Federal 8.935/1994 e Art. 5 Inc. XII da Lei Estadual 8.721/2008 autentico a presente imagem digitalizada, reprodução fiel do documento apresentado e conferido neste ato. O referido é verdade. Dou fé

Cód. Autenticação: 42872504181653190436-1; Data: 25/04/2018 16:57:30

Selo Digital de Fiscalização Tipo Normal C: AGU93702-PDO8, Valor Total do Ato: R$ 4,23

Bel. Válber de Miranda Cavalcanti Titular

Confira os dados do ato em: https://selodigital.tjpb.jus.br

PREFEITURA MUNICIPAL DE BARRA DE SANTA ROSA
Fls. nº 1046
Processo nº 7931
Assinatura
CPL

REPÚBLICA FEDERATIVA DO BRASIL
ESTADO DA PARAÍBA
CARTÓRIO AZEVÊDO BASTOS
FUNDADO EM 1888
PRIMEIRO REGISTRO CIVIL DE NASCIMENTO E ÓBITOS E PRIVATIVO DE CASAMENTOS, INTERDIÇÕES E TUTELAS DA COMARCA DE JOÃO PESSOA

Av. Epitácio Pessoa, 1145 Bairro dos Estados 58030-00, João Pessoa PB
Tel.: (83) 3244-5404 / Fax: (83) 3244-5484
http://www.azevedobastos.not.br
E-mail: cartorio@azevedobastos.not.br

Cartório Azevêdo Bastos
Fundado em 1888

DECLARAÇÃO DE SERVIÇO DE AUTENTICAÇÃO DIGITAL

O Bel. Válber Azevêdo de Miranda Cavalcanti, Oficial do Primeiro Registro Civil de Nascimentos e Óbitos e Privativo de Casamentos, Interdições e Tutelas com atribuição de autenticar e reconhecer firmas da Comarca de João Pessoa Capital do Estado da Paraíba, em virtude de Lei, etc...

DECLARA para os devidos fins de direito que, o documento em anexo identificado individualmente em cada Código de Autenticação Digital[1] ou na referida sequência, foi autenticado de acordo com as Legislações e normas vigentes[2].

DECLARO ainda que, para garantir transparência e segurança jurídica de todos os atos oriundos da atividade Notarial e Registral no Estado da Paraíba, foi instituído pela da Lei Nº 10.132, de 06 de novembro de 2013, a aplicação obrigatória de um Selo Digital de Fiscalização Extrajudicial em todos os atos de notas e registro, composto de um código único (por exemplo: Selo Digital: ABC12345-X1X2) e dessa forma, cada autenticação processada pela nossa Serventia pode ser verificada e confirmada tantas vezes quanto for necessário através do site do Tribunal de Justiça do Estado da Paraíba, endereço https://corregedoria.tjpb.jus.br/selo-digital/

A autenticação digital do documento faz prova de que, na data e hora em que ela foi realizada, a empresa J. RIBEIRO COMERCIO ATACADISTA LTDA - ME tinha posse de um documento com as mesmas características que foram reproduzidas na cópia autenticada, sendo da empresa J. RIBEIRO COMERCIO ATACADISTA LTDA - ME a responsabilidade, única e exclusiva, pela idoneidade do documento apresentado a este Cartório.

Esta DECLARAÇÃO foi emitida em **31/07/2020 08:31:52 (hora local)** através do sistema de autenticação digital do Cartório Azevêdo Bastos, de acordo com o Art. 1º, 10º e seus §§ 1º e 2º da MP 2200/2001, como também, o documento eletrônico autenticado contendo o Certificado Digital do titular do Cartório Azevêdo Bastos, poderá ser solicitado diretamente a empresa **J. RIBEIRO COMERCIO ATACADISTA LTDA - ME** ou ao Cartório pelo endereço de e-mail autentica@azevedobastos.not.br

Para informações mais detalhadas deste ato, acesse o site https://autdigital.azevedobastos.not.br e informe o *Código de Consulta desta Declaração*.

A consulta desta Declaração estará disponível em nosso site.

[1]**Código de Autenticação Digital:** 42872504181653190436-1
[2]**Legislações Vigentes:** Lei Federal nº 8.935/94, Lei Federal nº 10.406/2002, Medida Provisória nº 2200/2001, Lei Federal nº 13.105/2015, Lei Estadual nº 8.721/2008, Lei Estadual nº 10.132/2013 e Provimento CGJ N° 003/2014.

O referido é verdade, dou fé.

CHAVE DIGITAL

00005b1d734fd94f057f2d69fe6bc05b6176d807e0e678be7c4dfc9278e768f46eb4d78a85993146fb95b676c33eed18a28af03d0c4d2307a6765124b7b9b5b7ccb421d5f36c5a412816d494b15ca9f6

Presidência da República
Casa Civil
Medida Provisória Nº 2.200-2, de 24 de agosto de 2001.
ICP Brasil

PREFEITURA MUNICIPAL DE BARRADO
Fls. nº 1047
Processo nº 4231
Assinatura
LPL

SECRETARIA MUNICIPAL DE SAÚDE

RIBEIRA-SP

Atestado de capacidade Técnica

A Prefeitura Municipal de Ribeira-SP ,endereço, Frederico Dias Batista nº 72 CNPJ: 46.634.325/0001-27**atesta** para os devidos fins que a Empresa J. Ribeiro Comércio atacadista LTDA. Inscrita no CNPJ nº 84.972.926/0001-39, Com sede na Rua Paulo Brugin, nº251 Cambé-PR, Tendo efetuado o fornecimento de equipamentos médicos, sedo Ventilador Pulmonar, Oxímetro de Pulso, Aparelho de Ultrassom Medico(Ecógrafo), Eletrocardiógrafo e Detector Fetal.

Atesto ainda que a mesma possui condições em atender nossos objetivos satisfatoriamente, nada constando até o Presente em que venha a desaboná-la.

Ribeira, 23 de abril de 2021

JULIANA MARIA TEIXEIRA

Secretária Municipal de Saúde

O presente documento digital foi conferido com o original e assinado digitalmente por MARCELO TIMOTEO DE OLIVEIRA, em sexta-feira, 23 de abril de 2021 13:31:19 GMT-03:00, CNS: 06.870-0 - 1º OFÍCIO DE REGISTRO CIVIL DAS PESSOAS NATURAIS E TABELIONATO DE NOTAS/PB, nos termos da medida provisória N. 2.200-2 de 24 de agosto de 2001. Sua autenticidade deverá ser confirmada no endereço eletrônico www.cenad.org.br/autenticidade. O presente documento digital pode ser convertido em papel por meio de autenticação no Tabelionato de Notas. Provimento nº 100/2020 CNJ - artigo 22.

Confira os dados do ato em: https://selodigital.tjpb.jus.br ou Consulte o Documento em: https://azevedobastos.not.br/documento/42872304217106050708

CARTÓRIO
Autenticação Digital Código: 42872304217106050708-1
Data: 23/04/2021 13:29:09
Valor Total do Ato: R$ 4,66
Selo Digital Tipo Normal C: ALJ81074-MYT8;

CNJ: 06.870-0
Cartório Azevêdo Bastos
Av. Presidente Epitácio Pessoa - 1145
Bairro dos Estado, João Pessoa - PB
(83) 3244-5404 - cartorio@azevedobastos.not.br
https://azevedobastos.not.br

Válber Azevêdo de M. Cavalcanti
Titular

TJPB

REPÚBLICA FEDERATIVA DO BRASIL
ESTADO DA PARAÍBA
CARTÓRIO AZEVÊDO BASTOS
FUNDADO EM 1888
PRIMEIRO REGISTRO CIVIL DE NASCIMENTO E ÓBITOS E PRIVATIVO DE CASAMENTOS, INTERDIÇÕES E TUTELAS DA COMARCA DE JOÃO PESSOA

Av. Epitácio Pessoa, 1145 Bairro dos Estados 58030-00, João Pessoa PB
Tel.: (83) 3244-5404 / Fax: (83) 3244-5484
http://www.azevedobastos.not.br
E-mail: cartorio@azevedobastos.not.br

PREFEITURA MUNICIPAL DE BARRA DE SANTA ROSA
Fls. nº 1043
Processo nº 9321
Assinatura
CPL

DECLARAÇÃO DE SERVIÇO DE AUTENTICAÇÃO DIGITAL

O Bel. Válber Azevêdo de Miranda Cavalcanti, Oficial do Primeiro Registro Civil de Nascimentos e Óbitos e Privativo de Casamentos, Interdições e Tutelas com atribuição de autenticar e reconhecer firmas da Comarca de João Pessoa Capital do Estado da Paraíba, em virtude de Lei, etc...

DECLARO ainda que, para garantir transparência e segurança jurídica de todos os atos oriundos da atividade Notarial e Registral no Estado da Paraíba, foi instituído pela da Lei Nº 10.132, de 06 de novembro de 2013, a aplicação obrigatória de um Selo Digital de Fiscalização Extrajudicial em todos os atos de notas e registro, composto de um código único (por exemplo: Selo Digital: ABC12345-X1X2) e dessa forma, cada autenticação processada pela nossa Serventia pode ser verificada e confirmada tantas vezes quanto for necessário através do site do Tribunal de Justiça do Estado da Paraíba, endereço https://corregedoria.tjpb.jus.br/selo-digital/.

A autenticação digital do documento faz prova de que, na data e hora em que ela foi realizada, a empresa J. RIBEIRO COMERCIO ATACADISTA LTDA - ME tinha posse de um documento com as mesmas características que foram reproduzidas na cópia autenticada, sendo da empresa J. RIBEIRO COMERCIO ATACADISTA LTDA - ME a responsabilidade, única e exclusiva, pela idoneidade do documento apresentado a este Cartório.

Nesse sentido, declaro que a J. RIBEIRO COMERCIO ATACADISTA LTDA - ME assumiu, nos termos do artigo 8°, §1°, do Decreto n° 10.278/2020, que regulamentou o artigo 3°, inciso X, da Lei Federal n° 13.874/2019 e o artigo 2°-A da Lei Federal 12.682/2012, a responsabilidade pelo processo de digitalização dos documentos físicos, garantindo perante este Cartório e terceiros, a sua autoria e integridade.

De acordo com o disposto no artigo 2°-A, §7°, da Lei Federal n° 12.682/2012, o documento em anexo, identificado individualmente em cada Código de Autenticação Digital[1] ou na referida sequência, poderá ser reproduzido em papel ou em qualquer outro meio físico.

Esta DECLARAÇÃO foi emitida em **23/04/2021 14:13:36 (hora local)** através do sistema de autenticação digital do Cartório Azevêdo Bastos, de acordo com o Art. 1º, 10º e seus §§ 1º e 2º da MP 2200/2001, como também, o documento eletrônico autenticado contendo o Certificado Digital do titular do Cartório Azevêdo Bastos, poderá ser solicitado diretamente a empresa J. RIBEIRO COMERCIO ATACADISTA LTDA - ME ou ao Cartório pelo endereço de e-mail autentica@azevedobastos.not.br Para informações mais detalhadas deste ato, acesse o site https://autdigital.azevedobastos.not.br e informe o Código de Autenticação Digital

Esta Declaração é valida por **tempo indeterminado** e está disponível para consulta em nosso site.

[1]**Código de Autenticação Digital:** 42872304217106050708-1
[2]**Legislações Vigentes:** Lei Federal nº 8.935/94, Lei Federal nº 10.406/2002, Medida Provisória nº 2200/2001, Lei Federal nº 13.105/2015, Lei Estadual nº 8.721/2008, Lei Estadual nº 10.132/2013, Provimento CGJ N° 003/2014 e Provimento CNJ N° 100/2020.

O referido é verdade, dou fé.

CHAVE DIGITAL

00005b1d734fd94f057f2d69fe6bc05bed86a19c9b684e63e4b7c92fb96ca4653ef33064bc6ac586c543447d394c18916ac616f2b54619a68c738f16ad4186b7c
cb421d5f36c5a412816d494b15ca9f6

Presidência da República
Casa Civil
Medida Provisória Nº 2.200-2, de 24 de agosto de 2001

ICP Brasil

PREFEITURA MUNICIPAL DE BARRA DO CORDA
Fls. nº 1049
Processo nº 9956
Assinatura
CPL

PREFEITURA MUNICIPAL DE SÃO SEBASTIÃO DA AMOREIRA
ESTADO DO PARANÁ
Rua Papa João XXIII, 1086 – Centro – CEP: 86240-000 – Fone/Fax: (43) 3265-8300
e-mail: pmssa@amoreira.pr.gov.br Site: www.amoreira.pr.gov.br
CNPJ: 76.290.659/0001-91

ATESTADO DE CAPACIDADE TÉCNICA

Atestamos para os devidos fins que a empresa J. RIBEIRO COMÉRCIO ATACADISTA LTDA-ME - CNPJ 84.972.926/0001-39, com sede na RUA RIO IGUAÇU Nº 460 – SOBRE LOJA – JARDIM SANTO AMARO, CEP 86.185-090, CAMBÉ, PARANÁ, forneceu ao Município de São Sebastião da Amoreira os itens abaixo descritos:

OBJETO	Aquisição de equipamentos e materiais hospitalares para o Centro de Saúde de São Sebastião da Amoreira e Centro de Saúde Francisca Nery (proposta 09000.336000/1150-02 – Emenda 18760018), conforme Anexo I do Edital: Lote 03 - Equipamentos Medicos e Lote 05 - Diversos.
PROCESSO	LICITAÇÃO – PREGÃO PRESENCIAL Nº 19/2016
CONTRATO	Contrato nº 96/2016
VALOR DO CONTRATO	**R$ 77.585,00** (setenta e sete mil quinhentos e oitenta e cinco reais).

OBJETO	Aquisição de equipamentos e materiais hospitalares para o Centro de Saúde Francisca Nery (proposta 09000.336000/1140-01 – Emenda 19680014), conforme Anexo I do Edital: Lote 02 - Mobiliarios e Lote 03 - Equipamentos Medicos.
PROCESSO	LICITAÇÃO – PREGÃO

CARTÓRIO AZEVÊDO BASTOS 1º OFÍCIO DE REGISTRO CIVIL DAS PESSOAS NATURAIS E TABELIONATO DE NOTAS – Código CNJ 06.870-0
Autenticação Digital
De acordo com os artigos 1º, 3º e 7º inc. V 8º, 41 e 52 da Lei Federal 8.935/1994 e Art. 6 inc. XII da Lei Estadual 8.721/2006 autentico a presente imagem digitalizada, reprodução fiel do documento apresentado e conferido neste ato. O referido é verdade. Dou fé.
Cód. Autenticação: 42870708170910450560-1; Data: 07/08/2017 09:15:10
Selo Digital de Fiscalização Tipo Normal C: AFN11594-CPP4;
Valor Total do Ato: R$ 4,12
Bel. Valber de Miranda Cavalcante
Titular
Confira os dados do ato em: https://selodigital.tjpb.jus.br

PREFEITURA MUNICIPAL DE BARRA DO CORDA
Fls. nº 1050
Processo nº 9931
Assinatura
CPL

CONTRATO	Contrato nº 100/2016
VALOR DO CONTRATO	**R$ 101.850,00** (cento e um mil oitocentos e cinqüenta reais).

OBJETO	Aquisição de materiais de expediente e consumo para suprir as necessidades da Secretaria Municipal de Educação, Cultura, Esporte e Lazer e escolas municipais.
PROCESSO	LICITAÇÃO – PREGÃO PRESENCIAL Nº 14/2016
CONTRATO	Contrato nº 84/2016
VALOR DO CONTRATO	**R$ 9.750,00** (nove mil setecentos e cinqüenta reais).

OBJETO	Aquisição de móveis e eletrodomésticos para manutenção das atividades do Departamento de Saúde (Setor de Odontologia).
PROCESSO	LICITAÇÃO – PREGÃO PRESENCIAL Nº 07/2015
CONTRATO	Contrato nº 16/2015
VALOR DO CONTRATO	**R$ 2.350,00** (dois mil trezentos e cinqüenta reais).

CARTÓRIO AZEVÊDO BASTOS 1º OFÍCIO DE REGISTRO CIVIL DAS PESSOAS NATURAIS E TABELIONATO DE NOTAS – Código CNJ 06.870-0
Autenticação Digital
De acordo com os artigos 1º, 3º e 7º inc. V 8º, 41 e 52 da Lei Federal 8.935/1994 e Art. 6 inc. XII da Lei Estadual 8.721/2008 autentico a presente imagem digitalizada, reprodução fiel do documento apresentado e conferido neste ato. O referido é verdade. Dou fé.
Cód. Autenticação: 42870708170910450560-2; Data: 07/08/2017 09:15:10
Selo Digital de Fiscalização Tipo Normal C: AFN11593-8C4V;
Valor Total do Ato: R$ 4,12
Bel. Válber de Miranda Cavalcanti
Titular
Confira os dados do ato em: https://selodigital.tjpb.jus.br

PREFEITURA MUNICIPAL DE BARRA DO CORDA
Fls. nº 1051
Processo nº 2231
Assinatura
CPL

Registramos ainda que a empresa cumpriu e cumpre fielmente com suas obrigações, NADA CONSTANDO que a desabone técnica e comercialmente até a presente data.

São Sebastião da Amoreira, 05 de agosto de 2016.

Marcio Aurelio da Silva
Secretario de Governo

CARTÓRIO AZEVÊDO BASTOS
1º OFÍCIO DE REGISTRO CIVIL DAS PESSOAS NATURAIS E TABELIONATO DE NOTAS – Código CNJ 06.870-0
Autenticação Digital
De acordo com os artigos 1º, 3º e 7º inc. V 8º, 41 e I da Lei Federal 8.935/1994 e Art. 6 inc. XII da Lei Estadual 8.721/2006 autentico a presente imagem digitalizada, reprodução fiel do documento apresentado e conferido neste ato. O referido é verdade. Dou fé.
Cód. Autenticação: 42870708170910450560-3; Data: 07/08/2017 09:15:10
Selo Digital de Fiscalização Tipo Normal C: AFN11592-10HO;
Valor Total do Ato: R$ 4,12
Bel. Válber de Miranda Cavalcanti
Titular
Confira os dados do ato em: https://selodigital.tjpb.jus.br

PREFEITURA MUNICIPAL DE
LEÓPOLIS

PREFEITURA MUNICIPAL DE BARRACO CORDA - MG
Fls. nº 1057
Processo nº 2237
Assinatura
CPL

ATESTADO DE CAPACIDADE TÉCNICA

A Prefeitura do Município de Leópolis situada a Rua Pedro Domingues de Souza 374 Estado do Paraná, atesta que a empresa J RIBEIRO COMERCIO ATACADISTA LTDA - ME, inscrita no CNPJ nº. 84.972.926/0001-39, estabelecida a Av. Brasil, 1543 – Cambé - PR é nossa fornecedora de Instrumentos e materias para uso médico, cirúrgico, hospitalar e de laboratórios; produtos odontológicos; equipamentos de informática; eletro-eletrônicos; móveis; artigos de escritório e papelaria; produtos de higiene e limpeza; cumprindo com as entregas sempre dentro dos prazos estabelecidos e os materiais ofertados de ótima qualidade, tendo a referida empresa, nada que a desabone.

Leópolis 05 de agosto de 2016.

Cléa Márcia Bernardes de Oliveira
Prefeita Municipal

R. Pedro Domingues de Souza, 374 - Centro
CEP: 86330-000 - Leópolis - PR
Fone (43) 3627-1361 / Fax: (43) 3627-1350
E-mail: prefeitura@leopolis.pr.gov.br

CARTÓRIO AZEVÊDO BASTOS 1º OFÍCIO DE REGISTRO CIVIL DAS PESSOAS NATURAIS E TABELIONATO DE NOTAS – Código CNJ 06.870-0
Autenticação Digital
De acordo com os artigos 1º, 3º e 7º inc. V 6º, 41 e 52 da Lei Federal 8.935/1994 e Art. 6 inc. XII da Lei Estadual 8.721/2006 autentico a presente imagem digitalizada, reprodução fiel do documento apresentado e conferido neste ato. O referido é verdade. Dou fé.
Cód. Autenticação: 42870708170910450560-4; Data: 07/08/2017 09:15:10
Selo Digital de Fiscalização Tipo Normal C: AFN11591-A195;
Valor Total do Ato: R$ 4,12
Bel. Válber de Miranda Cavalcanti
Titular
Confira os dados do ato em: https://selodigital.tjpb.jus.br

PAL DE BARRA DO CORDA-MA
Fls. nº 103
Processo nº 2231
Secretaria
CPL

REPÚBLICA FEDERATIVA DO BRASIL
ESTADO DA PARAÍBA
CARTÓRIO AZEVÊDO BASTOS
FUNDADO EM 1888
PRIMEIRO REGISTRO CIVIL DE NASCIMENTO E ÓBITOS E PRIVATIVO DE CASAMENTOS, INTERDIÇÕES E TUTELAS DA COMARCA DE JOÃO PESSOA

Av. Epitácio Pessoa, 1145 Bairro dos Estados 58030-00, João Pessoa PB
Tel.: (83) 3244-5404 / Fax: (83) 3244-5484
http://www.azevedobastos.not.br
E-mail: cartorio@azevedobastos.not.br

Cartório Azevêdo Bastos
Fundado em 1888

DECLARAÇÃO DE SERVIÇO DE AUTENTICAÇÃO DIGITAL

O Bel. Válber Azevêdo de Miranda Cavalcanti, Oficial do Primeiro Registro Civil de Nascimentos e Óbitos e Privativo de Casamentos, Interdições e Tutelas com atribuição de autenticar e reconhecer firmas da Comarca de João Pessoa Capital do Estado da Paraíba, em virtude de Lei, etc...

DECLARA para os devidos fins de direito que, o documento em anexo identificado individualmente em cada Código de Autenticação Digital[1] ou na referida sequência, foi autenticado de acordo com as Legislações e normas vigentes[2].

DECLARO ainda que, para garantir transparência e segurança jurídica de todos os atos oriundos da atividade Notarial e Registral no Estado da Paraíba, foi instituído pela da Lei Nº 10.132, de 06 de novembro de 2013, a aplicação obrigatória de um Selo Digital de Fiscalização Extrajudicial em todos os atos de notas e registro, composto de um código único (por exemplo: Selo Digital: ABC12345-X1X2) e dessa forma, cada autenticação processada pela nossa Serventia pode ser verificada e confirmada tantas vezes quanto for necessário através do site do Tribunal de Justiça do Estado da Paraíba, endereço https://corregedoria.tjpb.jus.br/selo-digital/

A autenticação digital do documento faz prova de que, na data e hora em que ela foi realizada, a empresa J. RIBEIRO COMERCIO ATACADISTA LTDA - ME tinha posse de um documento com as mesmas características que foram reproduzidas na cópia autenticada, sendo da empresa J. RIBEIRO COMERCIO ATACADISTA LTDA - ME a responsabilidade, única e exclusiva, pela idoneidade do documento apresentado a este Cartório.

Esta DECLARAÇÃO foi emitida em **01/07/2020 05:27:26 (hora local)** através do sistema de autenticação digital do Cartório Azevêdo Bastos, de acordo com o Art. 1º, 10º e seus §§ 1º e 2º da MP 2200/2001, como também, o documento eletrônico autenticado contendo o Certificado Digital do titular do Cartório Azevêdo Bastos, poderá ser solicitado diretamente a empresa **J. RIBEIRO COMERCIO ATACADISTA LTDA - ME** ou ao Cartório pelo endereço de e-mail autentica@azevedobastos.not.br

Para informações mais detalhadas deste ato, acesse o site https://autdigital.azevedobastos.not.br e informe o *Código de Consulta desta Declaração*.

A consulta desta Declaração estará disponível em nosso site.

[1]**Código de Autenticação Digital:** 42870708170910450560-1 42870708170910450560-4
[2]**Legislações Vigentes:** Lei Federal nº 8.935/94, Lei Federal nº 10.406/2002, Medida Provisória nº 2200/2001, Lei Federal nº 13.105/2015, Lei Estadual nº 8.721/2008, Lei Estadual nº 10.132/2013 e Provimento CGJ Nº 003/2014.

O referido é verdade, dou fé.

CHAVE DIGITAL

00005b1d734fd94f057f2d69fe6bc05bfbcbbab247e934c92b7af10ae55f9ac29fa5a2471085ca46045f0224c97e127ba4d21f8d1e2795e683f6fc28d32ed579ccb421d5f36c5a412816d494b15ca9f6

Presidência da República
Casa Civil
Medida Provisória Nº 2.200-2, de 24 de agosto de 2001.

ICP Brasil

PREFEITURA MUNICIPAL DE BARRADO CORDA
Fls. nº 1057
Processo nº 2231
Assinatura
CPL

Consultas / Funcionamento de Empresa Nacional / Resultado / Detalhamento

Dados da Empresa Nacional

Razão Social

J. RIBEIRO COMÉRCIO ATACADISTA LTDA - ME

CNPJ

84.972.926/0001-39

Endereço Completo

- /

Telefone

Responsável Técnico

MIRIAM PIZZI GOMES

Responsável Legal

JOÃO RIBEIRO DE SOUZA

Dados do Cadastro

Cadastro Nº

3.07.073-2

Data do Cadastro

03/10/2016

Situação

Ativa

Nº do Processo

25351.351914/2016-01

Cadastro

3 - Saneantes

Atividades / Classes

Armazenar

- Saneante Domis.

Distribuir

- Saneante Domis.

Expedir

- Saneante Domis.

Certificado de Boas Práticas de Fabricação - CBPF (Vigente)

Empresa Solicitante	Linhas de Certificação Vigentes	Data de Publicação	Vencimento do Certificado

Nenhum registro encontrado

Certificado de Boas Práticas de Distribuição e Armazenagem - CBPDA (Vigente)

Empresa Solicitante	Linhas de Certificação Vigentes	Data de Publicação	Vencimento do Certificado

Nenhum registro encontrado

Voltar

PREFEITURA MUNICIPAL DE BARRA DO RIO AZUL
Fls. nº 1055
Processo nº 2251
Assinatura
CPL

PREFEITURA MUNICIPAL DE BARRA DO CORDA
Fls. nº 1050
Processo nº 2251
Assinatura
CPL

Consultas / Funcionamento de Empresa Nacional / Resultado / Detalhamento

Dados da Empresa Nacional

Razão Social

J. RIBEIRO COMÉRCIO ATACADISTA LTDA - ME

CNPJ

84.972.926/0001-39

Endereço Completo

- /

Telefone

Responsável Técnico

MIRIAM PIZZI GOMES

Responsável Legal

JOÃO RIBEIRO DE SOUZA

Dados do Cadastro

Cadastro Nº

8.14.195-3 (84Y411Y4W0LY)

Data do Cadastro

03/10/2016

Situação

Ativa

Nº do Processo

25351.351930/2016-22

Cadastro

8 - Produtos para Saúde (Correlatos)

Atividades / Classes

Armazenar

- Correlatos

Distribuir

- Correlatos

Expedir

- Correlatos

Certificado de Boas Práticas de Fabricação - CBPF (Vigente)

Empresa Solicitante	Linhas de Certificação Vigentes	Data de Publicação	Vencimento do Certificado

Nenhum registro encontrado

Certificado de Boas Práticas de Distribuição e Armazenagem - CBPDA (Vigente)

Empresa Solicitante	Linhas de Certificação Vigentes	Data de Publicação	Vencimento do Certificado

Nenhum registro encontrado

Voltar

PREFEITURA MUNICIPAL DE BARRA DO CORDA
Fls. nº 1058
Processo nº 2237
Assinatura
CPL

Consultas / Funcionamento de Empresa Nacional / Resultado / Detalhamento

Dados da Empresa Nacional

Razão Social

J. RIBEIRO COMÉRCIO ATACADISTA LTDA - ME

CNPJ

84.972.926/0001-39

Endereço Completo

- /

Telefone

Responsável Técnico

MIRIAM PIZZI GOMES

Responsável Legal

JOÃO RIBEIRO DE SOUZA

Dados do Cadastro

Cadastro Nº

2.08.913-2

Data do Cadastro

03/10/2016

Situação

Ativa

Nº do Processo

25351.351896/2016-93

Cadastro

2 - Cosmético

Atividades / Classes

Armazenar

- Produtos de Higiene
- Cosméticos

Distribuir

- Produtos de Higiene
- Cosméticos

Expedir

- Produtos de Higiene
- Cosméticos

Certificado de Boas Práticas de Fabricação - CBPF (Vigente)

Empresa Solicitante	Linhas de Certificação Vigentes	Data de Publicação	Vencimento do Certificado

Nenhum registro encontrado

PREFEITURA MUNICIPAL DE BARRA DO CORDA - MA
Fls. nº 1059
Processo nº 9921
Assinatura
CPL

Certificado de Boas Práticas de Distribuição e Armazenagem - CBPDA (Vigente)

Empresa Solicitante	Linhas de Certificação Vigentes	Data de Publicação	Vencimento do Certificado

Nenhum registro encontrado

Voltar

PREFEITURA MUNICIPAL DE BARRO DURO
Fls. nº 1060
Processo nº 2231
Assinatura
CPL

PROCESSO: 25351.097577/2015-61
MOTIVO DO INDEFERIMENTO: Não apresentação do Relatório de Inspeção/Licença atualizado, emitido pelo Órgão Sanitário competente, contrariando o Art. 7º, § 1º e § 2º, da Resolução RDC nº 17/2013.

Total de Empresas : 13

RESOLUÇÃO - RE Nº 2.643, DE 30 DE SETEMBRO DE 2016

O Diretor da Agência Nacional de Vigilância Sanitária, no uso das atribuições que lhe conferem o art. 151, III e o art. 54, I, § 1º do Regimento Interno aprovado nos termos do Anexo I da Resolução da Diretoria Colegiada - RDC nº 61, de 3 de fevereiro de 2016, e a Resolução da Diretoria Colegiada - RDC nº 99, de 02 de agosto de 2016, resolve:

Art. 1º. Conceder Autorização Especial para Empresas de Medicamentos e de Insumos Farmacêuticos, constantes do anexo desta Resolução, de acordo com a Portaria nº. 344 de 12 de maio de 1998 e suas atualizações, observando-se as proibições e restrições estabelecidas.

Art. 2º Esta Resolução entra em vigor na data de sua publicação.

JOSÉ CARLOS MAGALHÃES DA SILVA MOUTINHO

ANEXO

EMPRESA: FMJL - FARMACIA DE MANIPULACAO JEQUIE LTDA - ME
ENDEREÇO: avenida rio branco nº 14 TERREO
BAIRRO: campo da américa CEP: 45203011 - JEQUIÉ/BA
CNPJ: 23.129.367/0001-05
PROCESSO: 25351.327160/2016-10
AUTORIZ/MS: 1.15861-2
ATIVIDADE/CLASSE:
MANIPULAR: INSUMOS FARMACÊUTICOS
EMPRESA: FLORES E PITOL PROD. FARM. E MANIP. LTDA ME
ENDEREÇO: RUA ORIENTE,935
BAIRRO: BARCELONA CEP: 09551010 - SÃO CAETANO DO SUL/SP
CNPJ: 02.707.357/0003-00
PROCESSO: 25351.359450/2016-22
AUTORIZ/MS: 1.15853-5
ATIVIDADE/CLASSE:
MANIPULAR: INSUMOS FARMACÊUTICOS

Total de Empresas : 2

RESOLUÇÃO - RE Nº 2.644, DE 30 DE SETEMBRO DE 2016

O Diretor da Agência Nacional de Vigilância Sanitária, no uso das atribuições que lhe conferem o art. 151, III e o art. 54, I, § 1º do Regimento Interno aprovado nos termos do Anexo I da Resolução da Diretoria Colegiada - RDC nº 61, de 3 de fevereiro de 2016, e a Resolução da Diretoria Colegiada - RDC nº 99, de 02 de agosto de 2016, resolve:

Art. 1º. Alterar Autorização Especial para Empresas de Medicamentos e Insumos Farmacêuticos, constantes no anexo desta Resolução.

Art. 2º Esta Resolução entra em vigor na data de sua publicação.

JOSÉ CARLOS MAGALHÃES DA SILVA MOUTINHO

ANEXO

EMPRESA: FARMÁCIA INTEGRADA FELIX RIBEIRO E RIBEIRO LTDA me
ENDEREÇO: R GOIAS 86
BAIRRO: BOQUEIRAO CEP: 11050100 - SANTOS/SP
CNPJ: 07.664.275/0001-79
PROCESSO: 25351.633086/2014-14
AUTORIZ/MS: 1.12507-1
ATIVIDADE/CLASSE:
MANIPULAR: INSUMOS FARMACÊUTICOS
EMPRESA: MEDICINALLES FARMÁCIA DE MANIPULAÇÃO LTDA
ENDEREÇO: RUA SALDANHA MARINHO, Nº 468, LOJA 01
BAIRRO: CENTRO CEP: 95700082 - BENTO GONÇALVES/RS
CNPJ: 02.483.387/0001-00
PROCESSO: 25351.484945/2015-16
AUTORIZ/MS: 1.14446-3
ATIVIDADE/CLASSE:
MANIPULAR: INSUMOS FARMACÊUTICOS
EMPRESA: PHARMACENTER FARMACIA DE MANIPULAÇÃO LTDA-ME
ENDEREÇO: R TEODORO RONDON 659
BAIRRO: centro CEP: 79200000 - AQUIDAUANA/MS
CNPJ: 07.360.781/0002-55
PROCESSO: 25351.361901/2011-75
AUTORIZ/MS: 1.39463-8
ATIVIDADE/CLASSE:
MANIPULAR: INSUMOS FARMACÊUTICOS

Total de Empresas : 3

RESOLUÇÃO - RE Nº 2.645, DE 30 DE SETEMBRO DE 2016

O Diretor da Agência Nacional de Vigilância Sanitária, no uso das atribuições que lhe conferem o art. 151, III e o art. 54, I, § 1º do Regimento Interno aprovado nos termos do Anexo I da Resolução da Diretoria Colegiada - RDC nº 61, de 3 de fevereiro de 2016, e a Resolução da Diretoria Colegiada - RDC nº 99, de 02 de agosto de 2016, resolve:

Art. 1º. Conceder Autorização de Funcionamento para Empresas constantes no anexo desta Resolução.

Art. 2º Esta Resolução entra em vigor na data de sua publicação.

JOSÉ CARLOS MAGALHÃES DA SILVA MOUTINHO

ANEXO

EMPRESA: FH3 TRANSPORTES DE CARGA E LOGÍSTICA LTDA - ME
ENDEREÇO: RUA PADUA SALES Nº 168, SALA 01
BAIRRO: CENTRO CEP: 17990000 - PAULICÉIA/SP
CNPJ: 11.155.189/0001-08
PROCESSO: 25351.362621/2016-00
AUTORIZ/MS: 2.08921-0
ATIVIDADE/CLASSE:
TRANSPORTAR: COSMÉTICOS
TRANSPORTAR: PERFUMES
TRANSPORTAR: PRODUTOS DE HIGIENE
EMPRESA: VULTEC INDÚSTRIA DE COSMÉTICOS LTDA
ENDEREÇO: RUA CANA VERDE, 110, GALPÃO 192
BAIRRO: JARDIM SILVESTRE CEP: 08584420 - ITAQUAQUECETUBA/SP
CNPJ: 19.650.434/0001-65
PROCESSO: 25351.338836/2016-00
AUTORIZ/MS: 2.08910-1
ATIVIDADE/CLASSE:
ARMAZENAR: COSMÉTICOS
ARMAZENAR: PERFUMES
ARMAZENAR: PRODUTOS DE HIGIENE
DISTRIBUIR: COSMÉTICOS
DISTRIBUIR: PERFUMES
DISTRIBUIR: PRODUTOS DE HIGIENE
EMBALAR: COSMÉTICOS
EMBALAR: PERFUMES
EMBALAR: PRODUTOS DE HIGIENE
EXPEDIR: COSMÉTICOS
EXPEDIR: PERFUMES
EXPEDIR: PRODUTOS DE HIGIENE
FABRICAR: COSMÉTICOS
FABRICAR: PERFUMES
FABRICAR: PRODUTOS DE HIGIENE
FRACIONAR: COSMÉTICOS
FRACIONAR: PERFUMES
FRACIONAR: PRODUTOS DE HIGIENE
REEMBALAR: COSMÉTICOS
REEMBALAR: PERFUMES
REEMBALAR: PRODUTOS DE HIGIENE
EMPRESA: FENIX PERFUMARIAS LTDA
ENDEREÇO: RUA WILTON REIS COSTA 265 , QUADRA: K; LOTE: 02
BAIRRO: ELDORADO CEP: 12238574 - SÃO JOSÉ DOS CAMPOS/SP
CNPJ: 14.074.556/0001-37
PROCESSO: 25351.352263/2016-07
AUTORIZ/MS: 2.08912-9
ATIVIDADE/CLASSE:
ARMAZENAR: COSMÉTICOS
ARMAZENAR: PERFUMES
ARMAZENAR: PRODUTOS DE HIGIENE
DISTRIBUIR: COSMÉTICOS
DISTRIBUIR: PERFUMES
DISTRIBUIR: PRODUTOS DE HIGIENE
EXPEDIR: COSMÉTICOS
EXPEDIR: PERFUMES
EXPEDIR: PRODUTOS DE HIGIENE
EMPRESA: INTECOM TRANSPORTES RODOVIÁRIOS LTDA
ENDEREÇO: AVENIDA MARGINAL DO RIBEIRÃO DOS CRISTAIS Nº 200, BLOCO 1.100, GALPÕES 01 E 02
BAIRRO: JORDANÉSIA CEP: 07750000 - CAJAMAR/SP
CNPJ: 12.608.004/0001-36
PROCESSO: 25351.247184/2016-09
AUTORIZ/MS: 2.08817-1
ATIVIDADE/CLASSE:
ARMAZENAR: COSMÉTICOS
ARMAZENAR: PERFUMES
ARMAZENAR: PRODUTOS DE HIGIENE
EXPEDIR: COSMÉTICOS
EXPEDIR: PERFUMES
EXPEDIR: PRODUTOS DE HIGIENE
TRANSPORTAR: COSMÉTICOS
TRANSPORTAR: PERFUMES
TRANSPORTAR: PRODUTOS DE HIGIENE
EMPRESA: IRMÃOS FONTANA LTDA - ME
ENDEREÇO: RUA JOÃO MIGUEL BORGES, 693
BAIRRO: RAICHASKI CEP: 88820000 - IÇARA/SC
CNPJ: 25.293.925/0001-07
PROCESSO: 25351.358507/2016-23
AUTORIZ/MS: 2.08915-0
ATIVIDADE/CLASSE:
ARMAZENAR: COSMÉTICOS
ARMAZENAR: PERFUMES
ARMAZENAR: PRODUTOS DE HIGIENE
DISTRIBUIR: COSMÉTICOS
DISTRIBUIR: PERFUMES
DISTRIBUIR: PRODUTOS DE HIGIENE
EXPEDIR: COSMÉTICOS
EXPEDIR: PERFUMES
EXPEDIR: PRODUTOS DE HIGIENE
EMPRESA: MB5 - COMERCIO IMPORTACAO E EXPORTACAO LTDA
ENDEREÇO: EST. SAO LOURENCO Nº 850, TERREO
BAIRRO: CHACARAS RIO-PETROPOLIS CEP: 25243150 - DUQUE DE CAXIAS/RJ
CNPJ: 06.698.001/0001-38
PROCESSO: 25351.362866/2016-25
AUTORIZ/MS: 2.08920-6
ATIVIDADE/CLASSE:
ARMAZENAR: COSMÉTICOS
ARMAZENAR: PERFUMES
ARMAZENAR: PRODUTOS DE HIGIENE
DISTRIBUIR: COSMÉTICOS
DISTRIBUIR: PERFUMES
DISTRIBUIR: PRODUTOS DE HIGIENE
EXPEDIR: COSMÉTICOS
EXPEDIR: PERFUMES
EXPEDIR: PRODUTOS DE HIGIENE
EMPRESA: HERAEUS KULZER SOUTH AMERICA LTDA.
ENDEREÇO: RUA CENNO SBRIGHI, Nº 27 - SALA 42
BAIRRO: AGUA BRANCA CEP: 05036010 - SÃO PAULO/SP
CNPJ: 48.708.010/0001-02
PROCESSO: 25351.351629/2016-29
AUTORIZ/MS: 2.08914-6
ATIVIDADE/CLASSE:
ARMAZENAR: COSMÉTICOS
ARMAZENAR: PERFUMES
ARMAZENAR: PRODUTOS DE HIGIENE
DISTRIBUIR: COSMÉTICOS
DISTRIBUIR: PERFUMES
DISTRIBUIR: PRODUTOS DE HIGIENE
EXPEDIR: COSMÉTICOS
EXPEDIR: PERFUMES
EXPEDIR: PRODUTOS DE HIGIENE
IMPORTAR: COSMÉTICOS
IMPORTAR: PERFUMES
IMPORTAR: PRODUTOS DE HIGIENE
EMPRESA: RODOVIARIO BRASIL CENTRAL TRANSPORTES E LOGISTICA LTDA
ENDEREÇO: ALAMEDA SURUBIJU, 1688
BAIRRO: ALPHAVILLE INDUSTRIAL CEP: 06455040 - BARUERI/SP
CNPJ: 14.492.233/0001-63
PROCESSO: 25351.369180/2016-33
AUTORIZ/MS: 2.08919-4
ATIVIDADE/CLASSE:
TRANSPORTAR: COSMÉTICOS
TRANSPORTAR: PERFUMES
TRANSPORTAR: PRODUTOS DE HIGIENE
EMPRESA: WESLEI GERALDO APARECIDO DE SOUSA CPF: 014.166.566-18 ME
ENDEREÇO: RUA AGEO PIO, 48
BAIRRO: DOM BOSCO CEP: 3556000 - SANTO ANTÔNIO DO MONTE/MG
CNPJ: 06.137.661/0001-40
PROCESSO: 25351.338843/2016-38
AUTORIZ/MS: 2.08909-0
ATIVIDADE/CLASSE:
DISTRIBUIR: COSMÉTICOS
DISTRIBUIR: PERFUMES
DISTRIBUIR: PRODUTOS DE HIGIENE
EMPRESA: TRIFT TRANSPORTES E COMERCIO - EIRELI - ME
ENDEREÇO: AVENIDA PREFEITO JOAO VILALLOBO QUERO Nº 1.505, PREDIO MULTIPLO 18, MODULO 03, CENTRO EMPR. ITAQUITI
BAIRRO: JARDIM BELVAL CEP: 06422122 - BARUERI/SP
CNPJ: 17.285.506/0001-97
PROCESSO: 25351.351508/2016-51
AUTORIZ/MS: 2.08905-5
ATIVIDADE/CLASSE:
TRANSPORTAR: COSMÉTICOS
TRANSPORTAR: PERFUMES
TRANSPORTAR: PRODUTOS DE HIGIENE
EMPRESA: DAGIA IMPORTAÇÃO EIRELI
ENDEREÇO: RUA SENADOR QUEIROS 605 SALA 721
BAIRRO: CENTRO CEP: 01026001 - SÃO PAULO/SP
CNPJ: 24.406.541/0001-82
PROCESSO: 25351.335214/2016-52
AUTORIZ/MS: 2.08885-6
ATIVIDADE/CLASSE:
ARMAZENAR: COSMÉTICOS
ARMAZENAR: PERFUMES
ARMAZENAR: PRODUTOS DE HIGIENE
DISTRIBUIR: COSMÉTICOS
DISTRIBUIR: PERFUMES
DISTRIBUIR: PRODUTOS DE HIGIENE
EXPEDIR: COSMÉTICOS

PREFEITURA MUNICIPAL DE BARRA DO PIRAÍ
Fls. nº 1061
Processo nº 2237
Assinatura
LPL

EXPEDIR: PERFUMES
EXPEDIR: PRODUTOS DE HIGIENE
IMPORTAR: COSMÉTICOS
IMPORTAR: PERFUMES
IMPORTAR: PRODUTOS DE HIGIENE
EMPRESA: HIGIENIZE COMERCIAL LTDA
ENDEREÇO: EST RS 239 Nº 6567
BAIRRO: INTERIOR CEP: 95690000 - ROLANTE/RS
CNPJ: 95.054.177/0001-87
PROCESSO: 25351.345530/2016-52
AUTORIZ/MS: 2.08908-6
ATIVIDADE/CLASSE:
ARMAZENAR: COSMÉTICOS
ARMAZENAR: PROD. DE HIGIENE
DISTRIBUIR: COSMÉTICOS
DISTRIBUIR: PROD. DE HIGIENE
EXPEDIR: COSMÉTICOS
EXPEDIR: PROD. DE HIGIENE
EMPRESA: LINHAMED COM IMP E EXP DE PRODUTOS MEDICOS HOSPITALARES LTDA ME
ENDEREÇO: RUA ITAPURA Nº 60 SALA 02
BAIRRO: VILA ALPINA CEP: 09090320 - SANTO ANDRÉ/SP
CNPJ: 08.970.879/0001-06
PROCESSO: 25351.865359/2016-53
AUTORIZ/MS: 2.08899-5
ATIVIDADE/CLASSE:
ARMAZENAR: PRODUTOS DE HIGIENE
DISTRIBUIR: PRODUTOS DE HIGIENE
EMPRESA: CNT SOLUÇÕES EM NEGÓCIOS DIGITAIS E LOGÍSTICA LTDA
ENDEREÇO: AVENIDA GUPÊ, N. 10767, GALPÃO 26
BAIRRO: JARDIM BELVAL CEP: 06422120 - BARUERI/SP
CNPJ: 13.135.724/0001-94
PROCESSO: 25351.358673/2016-54
AUTORIZ/MS: 2.08906-9
ATIVIDADE/CLASSE:
ARMAZENAR: COSMÉTICOS
ARMAZENAR: PERFUMES
ARMAZENAR: PRODUTOS DE HIGIENE
EXPEDIR: COSMÉTICOS
EXPEDIR: PERFUMES
EXPEDIR: PRODUTOS DE HIGIENE
EMPRESA: TRANSPORTE RODOVIARIO NACIONAL E LOGISTICA PAVAN LTDA - EPP
ENDEREÇO: CHACARA BELA VISTA, S/Nº
BAIRRO: JARDIM CALIFORNIA CEP: 37550000 - POUSO ALEGRE/MG
CNPJ: 66.377.201/0001-10
PROCESSO: 25351.365352/2016-56
AUTORIZ/MS: 2.08922-3
ATIVIDADE/CLASSE:
TRANSPORTAR: COSMÉTICOS
TRANSPORTAR: PERFUMES
TRANSPORTAR: PRODUTOS DE HIGIENE
EMPRESA: FAVORITA TRANSPORTES LTDA
ENDEREÇO: AVENIDA PROFESSOR VERNON KRIEBLE Nº 450
BAIRRO: ITAQUI CEP: 06696070 - ITAPEVI/SP
CNPJ: 01.743.404/0001-38
PROCESSO: 25351.354570/2016-63
AUTORIZ/MS: 2.08918-1
ATIVIDADE/CLASSE:
TRANSPORTAR: COSMÉTICOS
TRANSPORTAR: PERFUMES
TRANSPORTAR: PRODUTOS DE HIGIENE
EMPRESA: RICARDO SANTOS FREITAS ME
ENDEREÇO: AV MAJOR NICACIO 1718
BAIRRO: CENTRO CEP: 14400850 - FRANCA/SP
CNPJ: 21.689.491/0001-08
PROCESSO: 25351.354813/2016-63
AUTORIZ/MS: 2.08903-8
ATIVIDADE/CLASSE:
ARMAZENAR: COSMÉTICOS
ARMAZENAR: PERFUMES
ARMAZENAR: PRODUTOS DE HIGIENE
DISTRIBUIR: COSMÉTICOS
DISTRIBUIR: PERFUMES
DISTRIBUIR: PRODUTOS DE HIGIENE
EXPEDIR: COSMÉTICOS
EXPEDIR: PERFUMES
EXPEDIR: PRODUTOS DE HIGIENE
EMPRESA: COSMO INDUSTRIA E COMERCIO DE COSMETICOS LTDA
ENDEREÇO: RUA FRANCISCO FOGA 1194
BAIRRO: DISTRITO INDUSTRIAL CEP: 13280000 - VINHEDO/SP
CNPJ: 24.769.185/0001-61
PROCESSO: 25351.359179/2016-73
AUTORIZ/MS: 2.08911-5
ATIVIDADE/CLASSE:
ARMAZENAR: COSMÉTICOS
ARMAZENAR: PERFUMES
ARMAZENAR: PRODUTOS DE HIGIENE
DISTRIBUIR: COSMÉTICOS
DISTRIBUIR: PERFUMES
DISTRIBUIR: PRODUTOS DE HIGIENE
EMBALAR: COSMÉTICOS
EMBALAR: PERFUMES
EMBALAR: PRODUTOS DE HIGIENE
EXPEDIR: COSMÉTICOS
EXPEDIR: PERFUMES
EXPEDIR: PRODUTOS DE HIGIENE
FABRICAR: COSMÉTICOS
FABRICAR: PERFUMES
FABRICAR: PRODUTOS DE HIGIENE
FRACIONAR: COSMÉTICOS
FRACIONAR: PERFUMES
FRACIONAR: PRODUTOS DE HIGIENE
REEMBALAR: COSMÉTICOS
REEMBALAR: PERFUMES
REEMBALAR: PRODUTOS DE HIGIENE
EMPRESA: DI VIECELI COSMETICOS LTDA ME
ENDEREÇO: RUA MARIO JORGE ASSEF 484
BAIRRO: ITAPEBUSSU CEP: 29210180 - GUARAPARI/ES
CNPJ: 20.331.327/0001-53
PROCESSO: 25351.345542/2016-73
AUTORIZ/MS: 2.08917-7
ATIVIDADE/CLASSE:
ARMAZENAR: COSMÉTICOS
ARMAZENAR: PERFUMES
ARMAZENAR: PRODUTOS DE HIGIENE
DISTRIBUIR: COSMÉTICOS
DISTRIBUIR: PERFUMES
DISTRIBUIR: PRODUTOS DE HIGIENE
EMBALAR: COSMÉTICOS
EMBALAR: PERFUMES
EMBALAR: PRODUTOS DE HIGIENE
EXPEDIR: COSMÉTICOS
EXPEDIR: PERFUMES
EXPEDIR: PRODUTOS DE HIGIENE
FABRICAR: COSMÉTICOS
FABRICAR: PERFUMES
FABRICAR: PRODUTOS DE HIGIENE
FRACIONAR: COSMÉTICOS
FRACIONAR: PERFUMES
FRACIONAR: PRODUTOS DE HIGIENE
REEMBALAR: COSMÉTICOS
REEMBALAR: PERFUMES
REEMBALAR: PRODUTOS DE HIGIENE
EMPRESA: COMERCIAL DE MEDICAMENTO DO RECONCAVO EIRELI-ME
ENDEREÇO: RUA JURACY MAGALHÃES Nº 1146
BAIRRO: PONTO CENTRAL CEP: 44075115 - FEIRA DE SANTANA/BA
CNPJ: 23.033.931/0001-91
PROCESSO: 25351.342328/2016-83
AUTORIZ/MS: 2.08916-3
ATIVIDADE/CLASSE:
ARMAZENAR: COSMÉTICOS
ARMAZENAR: PERFUMES
ARMAZENAR: PRODUTOS DE HIGIENE
DISTRIBUIR: COSMÉTICOS
DISTRIBUIR: PERFUMES
DISTRIBUIR: PRODUTOS DE HIGIENE
EXPEDIR: COSMÉTICOS
EXPEDIR: PERFUMES
EXPEDIR: PRODUTOS DE HIGIENE
EMPRESA: SUPREMAMARCAS DERMO-NUTRITION LTDA. - ME
ENDEREÇO: AV. T-63, 1296 - QUADRA 145-LOTE 08-E -SALA 612-EDIF.NEW WORLD CONCEPT OFFICE
BAIRRO: SETOR BUENO CEP: 74230100 - GOIÂNIA/GO
CNPJ: 20.122.759/0001-54
PROCESSO: 25351.354714/2016-88
AUTORIZ/MS: 2.08904-1
ATIVIDADE/CLASSE:
ARMAZENAR: COSMÉTICOS
ARMAZENAR: PERFUMES
ARMAZENAR: PRODUTOS DE HIGIENE
DISTRIBUIR: COSMÉTICOS
DISTRIBUIR: PERFUMES
DISTRIBUIR: PRODUTOS DE HIGIENE
EXPEDIR: COSMÉTICOS
EXPEDIR: PERFUMES
EXPEDIR: PRODUTOS DE HIGIENE
EMPRESA: J. RIBEIRO COMÉRCIO ATACADISTA LTDA - ME
ENDEREÇO: AVENIDA BRASIL, 1543
BAIRRO: CENTRO CEP: 86181010 - CAMBÉ/PR
CNPJ: 84.972.926/0001-39
PROCESSO: 25351.351896/2016-93
AUTORIZ/MS: 2.08913-2
ATIVIDADE/CLASSE:
ARMAZENAR: COSMÉTICOS
ARMAZENAR: PRODUTOS DE HIGIENE
DISTRIBUIR: COSMÉTICOS
DISTRIBUIR: PRODUTOS DE HIGIENE
EXPEDIR: COSMÉTICOS
EXPEDIR: PRODUTOS DE HIGIENE
EMPRESA: J SLEIMAN & CIA LTDA
ENDEREÇO: RUA GOVERNADOR SAMPAIO, 37, 41, 49 E 53 - ALTOS SL 7,8,9,10,11 E 12
BAIRRO: CENTRO CEP: 60055050 - FORTALEZA/CE
CNPJ: 07.216.054/0001-38
PROCESSO: 25351.362466/2016-97
AUTORIZ/MS: 2.08907-2
ATIVIDADE/CLASSE:
ARMAZENAR: COSMÉTICOS
ARMAZENAR: PERFUMES
ARMAZENAR: PRODUTOS DE HIGIENE
DISTRIBUIR: COSMÉTICOS
DISTRIBUIR: PERFUMES
DISTRIBUIR: PRODUTOS DE HIGIENE
EXPEDIR: COSMÉTICOS
EXPEDIR: PERFUMES
EXPEDIR: PRODUTOS DE HIGIENE
EMPRESA: FAMA DISTRIBUIDORA HOSPITALAR EIRELI - ME
ENDEREÇO: R PROFESSOR JOÃO FELIX, 635 SALA 07
BAIRRO: LIXEIRA CEP: 78008435 - CUIABA/MT
CNPJ: 03.250.803/0001-92
PROCESSO: 25351.357765/2016-04
AUTORIZ/MS: 1.15846-1
ATIVIDADE/CLASSE:
ARMAZENAR: MEDICAMENTO
DISTRIBUIR: MEDICAMENTO
EXPEDIR: MEDICAMENTO
EMPRESA: VOGHA HIGIENE E BELEZA LTDA
ENDEREÇO: AVENIDA INDUSTRIAL BELGRAF, Nº 250, SALA 02
BAIRRO: INDUSTRIAL CEP: 92990000 - ELDORADO DO SUL/RS
CNPJ: 13.319.178/0001-41
PROCESSO: 25351.362837/2016-05
AUTORIZ/MS: 1.15849-2
ATIVIDADE/CLASSE:
ARMAZENAR: MEDICAMENTO
EXPEDIR: MEDICAMENTO
EMPRESA: FAVORITA TRANSPORTES LTDA
ENDEREÇO: AVENIDA PROFESSOR VERNON KRIEBLE Nº 450
BAIRRO: ITAQUI CEP: 06696070 - ITAPEVI/SP
CNPJ: 01.743.404/0001-38
PROCESSO: 25351.354562/2016-06
AUTORIZ/MS: 1.15851-8
ATIVIDADE/CLASSE:
TRANSPORTAR: INSUMOS FARMACÊUTICOS
TRANSPORTAR: MEDICAMENTO
EMPRESA: NEXUS TRANSPORTE LOGISTICA LTDA ME
ENDEREÇO: RUA ÁGUIA 97 LOJA
BAIRRO: MIRAMAR CEP: 30642510 - BELO HORIZONTE/MG
CNPJ: 17.995.078/0001-96
PROCESSO: 25351.317192/2016-09
AUTORIZ/MS: 1.15859-7
ATIVIDADE/CLASSE:
TRANSPORTAR: MEDICAMENTO
EMPRESA: VIDAMED PRODUTOS HOSPITALARES LTDA ME
ENDEREÇO: Q 02 LOTE 49, 51, 53 E 55 PARTE
BAIRRO: CEILANDIA CEP: 72265020 - CEILÂNDIA/DF
CNPJ: 00.635.623/0001-30
PROCESSO: 25351.369196/2016-10
AUTORIZ/MS: 1.15855-2
ATIVIDADE/CLASSE:
ARMAZENAR: MEDICAMENTO
DISTRIBUIR: MEDICAMENTO
EXPEDIR: MEDICAMENTO
EMPRESA: STARLINE DISTRIBUIDORA DE MEDICAMENTOS E LOGISTICA LTDA EPP
ENDEREÇO: RUA SANTOS 945
BAIRRO: VILA CARVALHO CEP: 14075060 - RIBEIRÃO PRETO/SP
CNPJ: 17.013.896/0001-46
PROCESSO: 25351.281559/2016-67
AUTORIZ/MS: 1.15850-4
ATIVIDADE/CLASSE:
ARMAZENAR: MEDICAMENTO
DISTRIBUIR: MEDICAMENTO
EXPEDIR: MEDICAMENTO
EMPRESA: BSA TRANSPORTES EIRELI - EPP
ENDEREÇO: RUA FERMINO VIEIRA CORDEIRO, 3750 - SALA 103
BAIRRO: ESPINHEIROS CEP: 88317200 - ITAJAÍ/SC
CNPJ: 13.658.330/0001-10
PROCESSO: 25351.358668/2016-78
AUTORIZ/MS: 1.15854-9
ATIVIDADE/CLASSE:
TRANSPORTAR: INSUMOS FARMACÊUTICOS
EMPRESA: HVL ASSESSORIA E PLANEJAMENTO EM PROTEÇÃO RADIOLÓGICA LTDA
ENDEREÇO: RUA DOS BURITIS, Nº 1100
BAIRRO: JARDIM ORIENTAL CEP: 04321002 - SÃO PAULO/SP
CNPJ: 01.923.736/0001-02
PROCESSO: 25351.335380/2016-83
AUTORIZ/MS: 1.15842-7
ATIVIDADE/CLASSE:
TRANSPORTAR: MEDICAMENTO
EMPRESA: FARMASTEW COMERCIO DE MEDICAMENTOS E MATERIAIS MEDICOS HOSPITALARES EIRELI
ENDEREÇO: CELESTINO MESSING SIQUEIRA,271
BAIRRO: CIDADE INDUSTRIAL CEP: 81350240 - CURITIBA/PR
CNPJ: 24.389.627/0001-44
PROCESSO: 25351.354556/2016-94
AUTORIZ/MS: 1.15843-1
ATIVIDADE/CLASSE:
ARMAZENAR: MEDICAMENTO

PREFEITURA MUNICIPAL DE BARRA DO GARÇAS
Fls. nº 1052
Processo nº 3931
Assinatura
CPL

DISTRIBUIR: MEDICAMENTO
EXPEDIR: MEDICAMENTO
EMPRESA: CAXIAS CARGAS AÉREAS-SÃO PAULO
ENDEREÇO: RUA TAMOIOS, 220/02
BAIRRO: CAMPO BELO CEP: 04630000 - SÃO PAULO/SP
CNPJ: 02.463.394/0003-01
PROCESSO: 25351.281961/2016-01
AUTORIZ/MS: UY329WY8YXY6 (8.14207-5)
ATIVIDADE/CLASSE:
TRANSPORTAR: CORRELATOS
EMPRESA: MEDICAL COMERCIAL E REPRESENTACOES EIRELI - ME
ENDEREÇO: Q 205 SUL, AV LO 05, LT 01, SALA 02, 1 PISO
BAIRRO: PLANO DIRETOR SUL CEP: 77015260 - PALMAS/TO
CNPJ: 14.126.704/0001-10
PROCESSO: 25351.352014/2016-11
AUTORIZ/MS: P9YLL212H6L7 (8.14189-3)
ATIVIDADE/CLASSE:
ARMAZENAR: CORRELATOS
DISTRIBUIR: CORRELATOS
EXPEDIR: CORRELATOS
EMPRESA: TD BRASIL EXPORTACAO E IMPORTACAO LTDA
ENDEREÇO: Q SEPS 712/912, SN CONJ B BLOCO 1 SALA 321 E 327 EDIF PASTEUR
BAIRRO: ASA SUL CEP: 70390125 - BRASÍLIA/DF
CNPJ: 22.656.167/0001-48
PROCESSO: 25351.294725/2016-12
AUTORIZ/MS: W9419LL04583 (8.14057-7)
ATIVIDADE/CLASSE:
ARMAZENAR: CORRELATOS
DISTRIBUIR: CORRELATOS
EXPEDIR: CORRELATOS
EMPRESA: NEWMEDICA COMERCIO E SERVIÇOS DE APARELHOS MEDICO-HOSPITALAR LTDA
ENDEREÇO: RUA VALDEMAR NAZIAZENO, 1220 - LOJA 07
BAIRRO: ERNESTO GEISEL CEP: 58075000 - JOÃO PESSOA/PB
CNPJ: 19.695.453/0001-08
PROCESSO: 25351.349709/2016-14
AUTORIZ/MS: 9H11X74WLX1Y (8.14184-5)
ATIVIDADE/CLASSE:
COMERCIALIZAR: CORRELATOS
EMPRESA: FEMAP COMERCIO DE PRODUTOS HOSPITALARES LTDA-ME
ENDEREÇO: AVENIDA LIBERDADE S/N QD. 161 LT 40
BAIRRO: JARDIM SERENO CEP: 74943400 - APARECIDA DE GOIÂNIA/GO
CNPJ: 22.803.038/0001-35
PROCESSO: 25351.284232/2016-14
AUTORIZ/MS: YW41XMH3704Y (8.14215-2)
ATIVIDADE/CLASSE:
ARMAZENAR: CORRELATOS
DISTRIBUIR: CORRELATOS
EXPEDIR: CORRELATOS
EMPRESA: MALTA DISTRIBUIDORA DE PRODUTOS FARMACÊUTICOS LTDA.
ENDEREÇO: RUA SEBASTIANO MAZZONI, Nº 975
BAIRRO: VILA MORAES CEP: 04171000 - SÃO PAULO/SP
CNPJ: 02.397.921/0001-65
PROCESSO: 25351.325932/2016-16
AUTORIZ/MS: PH22X3M451XW (8.14187-6)
ATIVIDADE/CLASSE:
ARMAZENAR: CORRELATOS
DISTRIBUIR: CORRELATOS
EXPEDIR: CORRELATOS
TRANSPORTAR: CORRELATOS
EMPRESA: GLOBALMED MATERIAL HOSPITALAR LTDA
ENDEREÇO: QNF 03 LOTE 40 SLS 202/203
BAIRRO: TAGUATINGA NORTE CEP: 72125530 - BRASÍLIA/DF
CNPJ: 24.396.700/0001-05
PROCESSO: 25351.354933/2016-18
AUTORIZ/MS: 03613XL496M1 (8.14196-7)
ATIVIDADE/CLASSE:
ARMAZENAR: CORRELATOS
DISTRIBUIR: CORRELATOS
EXPEDIR: CORRELATOS
EMPRESA: CAROLINA MARTINS CIPRIANI - TRANSPORTES - ME
ENDEREÇO: RUA ANTONIO PIOVESAN, N. 180
BAIRRO: PARQUE INDUSTRIAL BETEL CEP: 86075142 - LONDRINA/PR
CNPJ: 13.659.606/0001-85
PROCESSO: 25351.352485/2016-18
AUTORIZ/MS: UL6L6MM5932X (8.14199-8)
ATIVIDADE/CLASSE:
TRANSPORTAR: CORRELATOS
EMPRESA: J. RIBEIRO COMÉRCIO ATACADISTA LTDA - ME
ENDEREÇO: AVENIDA BRASIL, 1543
BAIRRO: CENTRO CEP: 86181010 - CAMBÉ/PR
CNPJ: 84.972.926/0001-39
PROCESSO: 25351.351930/2016-22
AUTORIZ/MS: 84Y411Y4W0LY (8.14195-3)
ATIVIDADE/CLASSE:
ARMAZENAR: CORRELATOS
DISTRIBUIR: CORRELATOS
EXPEDIR: CORRELATOS
EMPRESA: COSMED INDUSTRIA DE COSMETICOS E MEDICAMENTOS S.A.
ENDEREÇO: R. VPR-3 S/Nº , QUADRA 2A, MÓDULOS 20/21 , TÉRREO
BAIRRO: DAIA CEP: 75132015 - ANÁPOLIS/GO
CNPJ: 61.082.426/0018-74
PROCESSO: 25351.362159/2016-29
AUTORIZ/MS: Y873Y4LY2Y9L (8.14204-4)
ATIVIDADE/CLASSE:
ARMAZENAR: CORRELATOS
DISTRIBUIR: CORRELATOS
EMBALAR: CORRELATOS
EXPEDIR: CORRELATOS
EXPORTAR: CORRELATOS
FABRICAR: CORRELATOS
IMPORTAR: CORRELATOS
REEMBALAR: CORRELATOS
TRANSPORTAR: CORRELATOS
EMPRESA: DESCARBOX DISTRIBUIDORA HOSPITALAR LTDA - ME
ENDEREÇO: RUA JOANA CECCATO Nº 110
BAIRRO: PARQUE IND. E RES. BELA VISTA CEP: 87140000 - PAIÇANDU/PR
CNPJ: 10.692.852/0001-40
PROCESSO: 25351.288002/2016-32
AUTORIZ/MS: P9W95XM9L852 (8.14219-7)
ATIVIDADE/CLASSE:
ARMAZENAR: CORRELATOS
DISTRIBUIR: CORRELATOS
EXPEDIR: CORRELATOS
EXPORTAR: CORRELATOS
IMPORTAR: CORRELATOS
EMPRESA: C. DE O. CARDOSO - ME
ENDEREÇO: RUA SALGADO FILHO, 2205 SALA B
BAIRRO: SÃO CRISTÓVÃO CEP: 76804039 - PORTO VELHO/RO
CNPJ: 12.077.803/0001-23
PROCESSO: 25351.368109/2016-33
AUTORIZ/MS: KLMX8251W315 (8.14206-1)
ATIVIDADE/CLASSE:
ARMAZENAR: CORRELATOS
DISTRIBUIR: CORRELATOS
EXPEDIR: CORRELATOS
EMPRESA: MÚLTIPLA COMÉRCIO CATARINENSE DE PRODUTOS PARA DIAGNÓSTICO LTDA-EPP
ENDEREÇO: RUA ADELE HARDT MARQUARDT 149 SALA 1
BAIRRO: BARRA DO RIO CERRO CEP: 89260360 - JARAGUÁ DO SUL/SC
CNPJ: 25.150.189/0001-20
PROCESSO: 25351.352539/2016-33
AUTORIZ/MS: MY6141LW8W5Y (8.14198-4)
ATIVIDADE/CLASSE:
ARMAZENAR: CORRELATOS
DISTRIBUIR: CORRELATOS
EXPEDIR: CORRELATOS
EMPRESA: RENFERT DO BRASIL COMERCIO INTERNACIONAL LTDA
ENDEREÇO: AV. MOGIANA, 2485
BAIRRO: JD. INDEPENDENCIA CEP: 14076410 - RIBEIRÃO PRETO/SP
CNPJ: 12.078.644/0001-81
PROCESSO: 25351.358541/2016-36
AUTORIZ/MS: PLMX84745W5M (8.14185-9)
ATIVIDADE/CLASSE:
ARMAZENAR: CORRELATOS
EXPEDIR: CORRELATOS
IMPORTAR: CORRELATOS
EMPRESA: MOKSHA8 BRASIL DISTRIBUIDORA E REPRESENTAÇÃO DE MEDICAMENTOS LTDA.
ENDEREÇO: ESTRADA DOS ROMEIROS, KM 38 - GALPÃO 143
BAIRRO: VOTUPARIM CEP: 06513001 - SANTANA DE PARNAÍBA/SP
CNPJ: 07.591.326/0003-41
PROCESSO: 25351.362632/2016-44
AUTORIZ/MS: G7H6X4H75Y42 (8.14200-0)
ATIVIDADE/CLASSE:
ARMAZENAR: CORRELATOS
DISTRIBUIR: CORRELATOS
EXPEDIR: CORRELATOS
IMPORTAR: CORRELATOS
EMPRESA: TIRADENTES MEDICO HOSPITALAR LTDA
ENDEREÇO: SHC/SUL COM. LCAL QD. 202 BLOCO C LOJA 28
BAIRRO: BRASILIA CEP: 70232535 - BRASÍLIA/DF
CNPJ: 01.536.135/0002-10
PROCESSO: 25351.359178/2016-44
AUTORIZ/MS: U5617L8X290M (8.14201-3)
ATIVIDADE/CLASSE:
ARMAZENAR: CORRELATOS
DISTRIBUIR: CORRELATOS
EXPEDIR: CORRELATOS
EMPRESA: COLBRÁS INDÚSTRIA E COMÉRCIO LTDA
ENDEREÇO: ESTRADA DOS ESTUDANTES, Nº 349
BAIRRO: RIO COTIA CEP: 06707050 - COTIA/SP
CNPJ: 00.413.925/0001-64
PROCESSO: 25351.325937/2016-45
AUTORIZ/MS: UP06XYM54H34 (8.14186-2)
ATIVIDADE/CLASSE:
DISTRIBUIR: CORRELATOS
IMPORTAR: CORRELATOS
EMPRESA: FARMASTEW COMERCIO DE MEDICAMENTOS E MATERIAIS MEDICOS HOSPITALARES EIRELI
ENDEREÇO: CELESTINO MESSING SIQUEIRA,271
BAIRRO: CIDADE INDUSTRIAL CEP: 81350240 - CURITIBA/PR
CNPJ: 24.389.627/0001-44
PROCESSO: 25351.354551/2016-59
AUTORIZ/MS: H261Y07X055W (8.14188-0)
ATIVIDADE/CLASSE:
ARMAZENAR: CORRELATOS
DISTRIBUIR: CORRELATOS
EXPEDIR: CORRELATOS
EMPRESA: M H G CANEJO PRESTACAO DE SERVICOS E REPRESENTACOES - ME
ENDEREÇO: AV LIMA E SILVA, 1497 - SALA 101
BAIRRO: LAGOA NOVA CEP: 59075710 - NATAL/RN
CNPJ: 07.842.879/0001-68
PROCESSO: 25351.351596/2016-60
AUTORIZ/MS: U227400186H4 (8.14183-1)
ATIVIDADE/CLASSE:
COMERCIALIZAR: CORRELATOS
EMPRESA: CPAPS.COM COMERCIO DE EQUIPAMENTOS MEDICOS LTDA
ENDEREÇO: ROD DO SOL N 967 EDIF VILA SUL SHOPPING LOJA 05
BAIRRO: PRAIA DE ITAPARICA CEP: 29102023 - VILA VELHA/ES
CNPJ: 10.851.899/0001-00
PROCESSO: 25351.352256/2016-66
AUTORIZ/MS: PHY9597X425L (8.14193-6)
ATIVIDADE/CLASSE:
COMERCIALIZAR: CORRELATOS
EMPRESA: MW DISTRIBUIDORA DE MEDICAMENTOS EIRELI
ENDEREÇO: ST SPLM CONJUNTO 9 LOTE 02
BAIRRO: SETOR PLACA DAS MERCEDES CEP: 71732090 - NÚCLEO BANDEIRANTE/DF
CNPJ: 14.459.413/0003-05
PROCESSO: 25351.362125/2016-67
AUTORIZ/MS: K62YL289170M (8.14197-1)
ATIVIDADE/CLASSE:
ARMAZENAR: CORRELATOS
DISTRIBUIR: CORRELATOS
EXPEDIR: CORRELATOS
EMPRESA: ORIGINAL CLEAN SOLUCOES EM HIGIENIZACAO PROFISSIONAL E EQUIPAMENTOS EIRELI - EPP
ENDEREÇO: RUA DJANIRA MARIA BASTOS, 1372 - GALPÃO 12
BAIRRO: CAJI CEP: 42700000 - LAURO DE FREITAS/BA
CNPJ: 12.868.901/0001-89
PROCESSO: 25351.358501/2016-69
AUTORIZ/MS: U4WW5464YM3Y (8.14191-9)
ATIVIDADE/CLASSE:
ARMAZENAR: CORRELATOS
DISTRIBUIR: CORRELATOS
EXPEDIR: CORRELATOS
EMPRESA: LOGSAÚDE COMÉRCIO DE COMPLEMENTOS E SUPLEMENTOS ALIMENTÍCIOS LTDA - EPP
ENDEREÇO: RUA DESEMBARGADOR WILSON NORÕES NILFONT, Nº 126 - A
BAIRRO: LAGOINHA CEP: 61760000 - EUSÉBIO/CE
CNPJ: 22.340.476/0001-04
PROCESSO: 25351.349510/2016-69
AUTORIZ/MS: 154122L8867Y (8.14203-1)
ATIVIDADE/CLASSE:
ARMAZENAR: CORRELATOS
DISTRIBUIR: CORRELATOS
EXPEDIR: CORRELATOS
EMPRESA: UNIDEX TRANSPORTES E LOGISTICA INTEGTRADA LTDA ME
ENDEREÇO: AV ESTRADA DIAS MARTINS 598
BAIRRO: ESTAÇÃO EXPERIMENTAL CEP: 69912470 - RIO BRANCO/AC
CNPJ: 01.970.473/0004-27
PROCESSO: 25351.281580/2016-71
AUTORIZ/MS: PXL1759LWHYY (8.14220-9)
ATIVIDADE/CLASSE:
TRANSPORTAR: CORRELATOS
EMPRESA: CASA DA SAÚDE COMÉRCIO DE PRODUTOS MÉDICOS EIRELI
ENDEREÇO: RUA DUQUE DE CAXIAS, 487 - SALA 01
BAIRRO: SÃO JOSÉ CEP: 49015320 - ARACAJU/SE
CNPJ: 17.801.083/0002-00
PROCESSO: 25351.294107/2016-73
AUTORIZ/MS: 0301X33X8859 (8.14214-9)
ATIVIDADE/CLASSE:
ARMAZENAR: CORRELATOS
DISTRIBUIR: CORRELATOS
EXPEDIR: CORRELATOS
EMPRESA: ATIVA DISTRIBUIÇÃO E LOGÍSTICA LTDA
ENDEREÇO: RODOVIA BR 040, KM 783, Nº 260, GALPÃO 03, Nº 103
BAIRRO: SANTA CRUZ CEP: 36039080 - JUIZ DE FORA/MG
CNPJ: 01.125.797/0019-45
PROCESSO: 25351.354601/2016-74
AUTORIZ/MS: U601XWH19YXM (8.14210-4)

PREFEITURA MUNICIPAL DE BARRA DO GARÇAS
Fls. nº 1063
Processo nº 2931
Assinatura
CPL

ATIVIDADE/CLASSE:
TRANSPORTAR: CORRELATOS
EMPRESA: ROSIMERE CROCETTA FELTRIN EPP
ENDEREÇO: R VIDAL PEREIRA ALVES, 209
BAIRRO: LOMBA CEP: 88870000 - ORLEANS/SC
CNPJ: 05.959.588/0001-29
PROCESSO: 25351.914218/2016-78
AUTORIZ/MS: PW6502391813 (8.14181-4)
ATIVIDADE/CLASSE:
ARMAZENAR: CORRELATOS
DISTRIBUIR: CORRELATOS
EXPEDIR: CORRELATOS
EMPRESA: AMARAL & CAIS PRODUTOS MEDICOS E HOSPITALARES LTDA - ME
ENDEREÇO: AVENIDA T 1 Nº. 1381 QD 60 LT 17 SALA 202 ED ORLA CENTER
BAIRRO: SETOR BUENO CEP: 74210025 - GOIÂNIA/GO
CNPJ: 25.019.831/0001-36
PROCESSO: 25351.281556/2016-80
AUTORIZ/MS: 1L61322684L9 (8.14218-3)
ATIVIDADE/CLASSE:
ARMAZENAR: CORRELATOS
DISTRIBUIR: CORRELATOS
EXPEDIR: CORRELATOS
EMPRESA: DCLAB COMERCIO E DISTRIBUIDORA PARA LABORATORIO, HOSPITAL E FARMACIA LTDA - ME
ENDEREÇO: RUA VISCONDE DE CARAVELAS Nº 14, 1º ANDAR
BAIRRO: RIBEIRA CEP: 40420360 - SALVADOR/BA
CNPJ: 19.191.838/0001-38
PROCESSO: 25351.358511/2016-81
AUTORIZ/MS: 4711MX27X04L (8.14211-8)
ATIVIDADE/CLASSE:
ARMAZENAR: CORRELATOS
DISTRIBUIR: CORRELATOS
EXPEDIR: CORRELATOS
EMPRESA: G. N. LEMOS - ME
ENDEREÇO: AV. NASCIMENTO DE CASTRO, 1822-A
BAIRRO: LAGOA NOVA CEP: 59056450 - NATAL/RN
CNPJ: 21.155.355/0001-20
PROCESSO: 25351.351593/2016-82
AUTORIZ/MS: Y331W6Y983Y7 (8.14182-8)
ATIVIDADE/CLASSE:
COMERCIALIZAR: CORRELATOS
EMPRESA: UFX BRASIL DISTRIBUIDORA DE EQUIPAMENTOS S.A
ENDEREÇO: AVENIDA CARLOS CONSONI, 801 A E B
BAIRRO: JARDIM CANADÁ CEP: 14024010 - RIBEIRÃO PRETO/SP
CNPJ: 08.049.999/0001-75
PROCESSO: 25351.362490/2016-88
AUTORIZ/MS: K2574594M62W (8.14208-9)
ATIVIDADE/CLASSE:
ARMAZENAR: CORRELATOS
DISTRIBUIR: CORRELATOS
EXPEDIR: CORRELATOS
IMPORTAR: CORRELATOS
EMPRESA: FPLAP - VIDEO CIRURGIA LTDA
ENDEREÇO: RUA JOSE DOS REIS 980
BAIRRO: VILA PRUDENTE CEP: 03139040 - SÃO PAULO/SP
CNPJ: 04.889.941/0001-89
PROCESSO: 25351.288150/2016-88
AUTORIZ/MS: K2742378YMM3 (8.14044-1)
ATIVIDADE/CLASSE:
ARMAZENAR: CORRELATOS
DISTRIBUIR: CORRELATOS
EXPEDIR: CORRELATOS
EMPRESA: INFOLAB DISTRIBUIDORA LTDA - EPP
ENDEREÇO: RUA BENJAMIM DOS ANJOS Nº 661
BAIRRO: MELO CEP: 39401064 - MONTES CLAROS/MG
CNPJ: 02.799.407/0001-56
PROCESSO: 25351.362276/2016-90
AUTORIZ/MS: UW828X9LL5XH (8.14212-1)
ATIVIDADE/CLASSE:
ARMAZENAR: CORRELATOS
DISTRIBUIR: CORRELATOS
EXPEDIR: CORRELATOS
EMPRESA: TRANSPORTE RODOVIARIO NACIONAL E LOGISTICA PAVAN LTDA - EPP
ENDEREÇO: CHACARA BELA VISTA, S/Nº
BAIRRO: JARDIM CALIFORNIA CEP: 37550000 - POUSO ALEGRE/MG
CNPJ: 66.377.201/0001-10
PROCESSO: 25351.365357/2016-91
AUTORIZ/MS: H5L3L75X1HXH9 (8.14213-5)
ATIVIDADE/CLASSE:
TRANSPORTAR: CORRELATOS
EMPRESA: BSA TRANSPORTES EIRELI - EPP
ENDEREÇO: RUA FERMINO VIEIRA CORDEIRO, 3750 - SALA 103
BAIRRO: ESPINHEIROS CEP: 88317200 - ITAJAÍ/SC
CNPJ: 13.658.330/0001-10
PROCESSO: 25351.358665/2016-91
AUTORIZ/MS: UL6L8HJ1HHX6 (8.14205-8)
ATIVIDADE/CLASSE:
TRANSPORTAR: CORRELATOS
EMPRESA: ANESTE-SHOP COMÉRCIO E SERVIÇOS DE EQUIPAMENTOS MÉDICOS HOSPITALAR LTDA-ME
ENDEREÇO: RUA DA CONCEIÇÃO, 95 SALA 501
BAIRRO: CENTRO CEP: 24020085 - NITERÓI/RJ
CNPJ: 68.708.759/0001-67
PROCESSO: 25351.351556/2016-92
AUTORIZ/MS: Y7H3L2187645 (8.14192-2)
ATIVIDADE/CLASSE:
ARMAZENAR: CORRELATOS
DISTRIBUIR: CORRELATOS
EXPEDIR: CORRELATOS
EMPRESA: ALFA TRANSPORTES EIRELI
ENDEREÇO: AVENIDA ENGENHEIRO LOURENÇO FAORO, 3300
BAIRRO: INDUSTRIAL CEP: 89500000 - CAÇADOR/SC
CNPJ: 82.110.818/0001-21
PROCESSO: 25351.288331/2016-92
AUTORIZ/MS: YXX432XH9M1.9 (8.14045-5)
ATIVIDADE/CLASSE:
TRANSPORTAR: CORRELATOS
EMPRESA: GLENMARK FARMACÊUTICA LTDA.
ENDEREÇO: RUA EDGAR MARCHIORI, 255, SETOR GLENMARK
BAIRRO: DISTRITO INDUSTRIAL CEP: 13280000 - VINHEDO/SP
CNPJ: 44.363.661/0005-80
PROCESSO: 25351.339132/2016-93
AUTORIZ/MS: 9582148348M3 (8.14190-5)
ATIVIDADE/CLASSE:
ARMAZENAR: CORRELATOS
DISTRIBUIR: CORRELATOS
EXPEDIR: CORRELATOS
EXPORTAR: CORRELATOS
IMPORTAR: CORRELATOS
EMPRESA: KEKAMED FARMA HOSPITALAR LTDA - ME
ENDEREÇO: RUA 26 N 71-A QD 39 LT 28B
BAIRRO: SETOR CURUMIM CEP: 76300000 - CERES/GO
CNPJ: 24.618.619/0001-22
PROCESSO: 25351.352257/2016-95
AUTORIZ/MS: 3661X08MX355 (8.14202-7)
ATIVIDADE/CLASSE:
ARMAZENAR: CORRELATOS
DISTRIBUIR: CORRELATOS
EXPEDIR: CORRELATOS
EMPRESA: BRAGANTINA DISTRIBUIDORA DE MEDICAMENTOS LTDA ME
ENDEREÇO: ROD. DOM ELISEU S/Nº
BAIRRO: ALTO PARAISO CEP: 68600000 - BRAGANÇA/PA
CNPJ: 07.832.455/0001-12
PROCESSO: 25351.367506/2016-97
AUTORIZ/MS: UM172W2X030W (8.14209-2)
ATIVIDADE/CLASSE:
ARMAZENAR: CORRELATOS
DISTRIBUIR: CORRELATOS
EXPEDIR: CORRELATOS
EMPRESA: FH3 TRANSPORTES DE CARGA E LOGÍSTICA LTDA - ME
ENDEREÇO: RUA PADUA SALES Nº 168, SALA 01
BAIRRO: CENTRO CEP: 17990000 - PAULICÉIA/SP
CNPJ: 11.155.189/0001-08
PROCESSO: 25351.362538/2016-01
AUTORIZ/MS: 3.07081-0
ATIVIDADE/CLASSE:
TRANSPORTAR: SANEANTE DOMIS.
EMPRESA: J. RIBEIRO COMÉRCIO ATACADISTA LTDA - ME
ENDEREÇO: AVENIDA BRASIL, 1543
BAIRRO: CENTRO CEP: 86181010 - CAMBÉ/PR
CNPJ: 84.972.926/0001-39
PROCESSO: 25351.351914/2016-01
AUTORIZ/MS: 3.07073-2
ATIVIDADE/CLASSE:
ARMAZENAR: SANEANTE DOMIS.
DISTRIBUIR: SANEANTE DOMIS.
EXPEDIR: SANEANTE DOMIS.
EMPRESA: QUIMICA NP EIRELI - EPP
ENDEREÇO: ESTRADA MUNICIPAL SERRA NEGRA Nº 1.121
BAIRRO: SERRA NEGRA CEP: 12960000 - NAZARÉ PAULISTA/SP
CNPJ: 21.985.623/0001-30
PROCESSO: 25351.359141/2016-01
AUTORIZ/MS: 3.07079-4
ATIVIDADE/CLASSE:
ARMAZENAR: SANEANTE DOMIS.
DISTRIBUIR: SANEANTE DOMIS.
EMBALAR: SANEANTE DOMIS.
EXPEDIR: SANEANTE DOMIS.
FABRICAR: SANEANTE DOMIS.
REEMBALAR: SANEANTE DOMIS.
EMPRESA: BR SUL DISTRIBUIDORA DE MEDICAMENTOS EIRELI - ME
ENDEREÇO: RUA SEVERINO AUGUSTO PRETTO Nº 574, SALA 102
BAIRRO: SANTO ANTÃO CEP: 95960000 - ENCANTADO/RS
CNPJ: 21.438.123/0001-89
PROCESSO: 25351.352525/2016-11
AUTORIZ/MS: 3.07072-9
ATIVIDADE/CLASSE:
ARMAZENAR: SANEANTE DOMIS.
DISTRIBUIR: SANEANTE DOMIS.
EXPEDIR: SANEANTE DOMIS.
EMPRESA: MB5 - COMERCIO IMPORTACAO E EXPORTACAO LTDA
ENDEREÇO: EST. SAO LOURENCO Nº 850, TERREO
BAIRRO: CHACARAS RIO-PETROPOLIS CEP: 25243150 - DUQUE DE CAXIAS/RJ
CNPJ: 06.698.001/0001-38
PROCESSO: 25351.362740/2016-12
AUTORIZ/MS: 3.07080-6
ATIVIDADE/CLASSE:
ARMAZENAR: SANEANTE DOMIS.
DISTRIBUIR: SANEANTE DOMIS.
EXPEDIR: SANEANTE DOMIS.
EMPRESA: CAROLINA MARTINS CIPRIANI - TRANSPORTES - ME
ENDEREÇO: RUA ANTONIO PIOVESAN, N. 180
BAIRRO: PARQUE INDUSTRIAL BETEL CEP: 86075142 - LONDRINA/PR
CNPJ: 13.659.606/0001-85
PROCESSO: 25351.352486/2016-31
AUTORIZ/MS: 3.07075-0
ATIVIDADE/CLASSE:
TRANSPORTAR: SANEANTE DOMIS.
EMPRESA: AGROPAULOS PRODUTOS AGROPECUARIOS LTDA - ME
ENDEREÇO: RUA CLÁUDIO COUTINHO, Nº 11
BAIRRO: JARDIM LIMOEIRO CEP: 29164074 - SERRA/ES
CNPJ: 21.600.569/0001-68
PROCESSO: 25351.303637/2016-37
AUTORIZ/MS: 3.07074-6
ATIVIDADE/CLASSE:
ARMAZENAR: SANEANTE DOMIS.
DISTRIBUIR: SANEANTE DOMIS.
EXPEDIR: SANEANTE DOMIS.
EMPRESA: INFINITE CLEAN INDUSTRIA E COMECIO DE SANEANTES LTDA - ME
ENDEREÇO: RUA RAIMUNDO M. MEDEIROS, Nº 148
BAIRRO: SANTO ELIAS CEP: 69730000 - NOVO AIRÃO/AM
CNPJ: 24.416.225/0001-91
PROCESSO: 25351.325429/2016-39
AUTORIZ/MS: 3.07069-0
ATIVIDADE/CLASSE:
ARMAZENAR: SANEANTE DOMIS.
DISTRIBUIR: SANEANTE DOMIS.
EMBALAR: SANEANTE DOMIS.
EXPEDIR: SANEANTE DOMIS.
FABRICAR: SANEANTE DOMIS.
FRACIONAR: SANEANTE DOMIS.
REEMBALAR: SANEANTE DOMIS.
EMPRESA: CLOROFAR PRODUTOS PARA LIMPEZA LTDA - ME
ENDEREÇO: RUA JOAO LAIM, Nº 310
BAIRRO: DESVIO RIZZO CEP: 95110430 - CAXIAS DO SUL/RS
CNPJ: 86.961.281/0001-64
PROCESSO: 25351.358600/2016-44
AUTORIZ/MS: 3.07071-5
ATIVIDADE/CLASSE:
ARMAZENAR: SANEANTE DOMIS.
DISTRIBUIR: SANEANTE DOMIS.
EMBALAR: SANEANTE DOMIS.
EXPEDIR: SANEANTE DOMIS.
FABRICAR: SANEANTE DOMIS.
FRACIONAR: SANEANTE DOMIS.
REEMBALAR: SANEANTE DOMIS.
EMPRESA: ERONILDO GOMES DANTAS - ME
ENDEREÇO: RUA DAS DORES Nº 500
BAIRRO: SALESIANOS CEP: 63010970 - JUAZEIRO DO NORTE/CE
CNPJ: 05.885.903/0001-10
PROCESSO: 25351.358660/2016-55
AUTORIZ/MS: 3.07078-1
ATIVIDADE/CLASSE:
ARMAZENAR: SANEANTE DOMIS.
DISTRIBUIR: SANEANTE DOMIS.
EMBALAR: SANEANTE DOMIS.
EXPEDIR: SANEANTE DOMIS.
FABRICAR: SANEANTE DOMIS.
FRACIONAR: SANEANTE DOMIS.
REEMBALAR: SANEANTE DOMIS.
EMPRESA: INFOLAB DISTRIBUIDORA LTDA - EPP
ENDEREÇO: RUA BENJAMIM DOS ANJOS Nº 661
BAIRRO: MELO CEP: 39401064 - MONTES CLAROS/MG
CNPJ: 02.799.407/0001-56
PROCESSO: 25351.362166/2016-63
AUTORIZ/MS: 3.07082-3
ATIVIDADE/CLASSE:
ARMAZENAR: SANEANTE DOMIS.
DISTRIBUIR: SANEANTE DOMIS.
EXPEDIR: SANEANTE DOMIS.
EMPRESA: SUDOESTE QUIMICA LTDA EPP
ENDEREÇO: RUA LEDOVINO FAZOLIN, 151, SALA B
BAIRRO: DALL ROSS CEP: 85509260 - PATO BRANCO/PR
CNPJ: 23.119.877/0001-00
PROCESSO: 25351.368315/2016-68
AUTORIZ/MS: 3.07076-3
ATIVIDADE/CLASSE:
ARMAZENAR: SANEANTE DOMIS.
DISTRIBUIR: SANEANTE DOMIS.

PREFEITURA MUNICIPAL DE BARRADO
Fls. nº 1064
Processo nº
Assinatura

carvalho & basi ltda / 37.650.759/0001-20
25351.763134/2020-38 / 8206295
860 - AFE - CONCESSÃO - PRODUTOS PARA SAÚDE - VAREJISTA / 2569480207

Forza Indústria de Equipamentos Médicos Ltda / 37.033.567/0001-74
25351.768435/2020-58 / 8206390
861 - AFE - CONCESSÃO - PRODUTO PARA SAÚDE - FABRICANTE / 2584609207

GALLUZZI LOGISTICA E TRANSPORTES EIRELI / 22.036.661/0001-00
25351.023371/2020-62 / 8194770
7056 - AFE/AE - Recurso Administrativo - DEMAIS EMPRESAS (exceto farmácia e drogaria) / 3171954206
25351.023540/2020-64 / 1242502
7056 - AFE/AE - Recurso Administrativo - DEMAIS EMPRESAS (exceto farmácia e drogaria) / 3171796201

SC HOSPITALAR LTDA / 17.881.838/0001-34
25351.763241/2020-66 / 8206311
856 - AFE - CONCESSÃO - PRODUTOS PARA SAÚDE - DISTRIBUIDORA / 2569592200

PR LABOR COMERCIO DE PRODUTOS E EQUIPAMENTOS PARA LABORATORIOS LTDA / 15.188.525/0001-70
25351.697923/2020-73 / 8206324
7056 - AFE/AE - Recurso Administrativo - DEMAIS EMPRESAS (exceto farmácia e drogaria) / 3166875204

destak distribuidora de produtos e equipamentos hospitalares ltda / 35.797.639/0001-24
25351.763088/2020-77 / 8206281
856 - AFE - CONCESSÃO - PRODUTOS PARA SAÚDE - DISTRIBUIDORA / 2569430200

GALLUZZI LOGISTICA E TRANSPORTES EIRELI / 22.036.661/0001-00
25351.023563/2020-79 / 4023689
7056 - AFE/AE - Recurso Administrativo - DEMAIS EMPRESAS (exceto farmácia e drogaria) / 3172045200

AGIFLEX TRANSPORTES DE CARGAS LTDA / 10.520.551/0003-00
25351.763223/2020-84 / 8206307
862 - AFE - CONCESSÃO - PRODUTOS PARA SAÚDE - TRANSPORTADORA / 2569571202

SUPRAMED COMERCIO ATACADISTA E VAREJISTA DE MEDICAMENTOS EIRELI / 09.285.873/0001-62
25351.768420/2020-90 / 8206355
856 - AFE - CONCESSÃO - PRODUTOS PARA SAÚDE - DISTRIBUIDORA / 2584594200

RESOLUÇÃO-RE Nº 3.889, DE 25 DE SETEMBRO DE 2020

A Coordenadora de Autorização de Funcionamento de Empresas, no uso das atribuições que lhe confere o Art. 169, aliado ao art. 54, I, §1° do Regimento interno aprovado pela Resolução da Diretoria Colegiada - RDC n° 255, de 10 de dezembro de 2018, resolve:

Art. 1º. Alterar a Autorização de Funcionamento das Empresas constantes no anexo desta Resolução.

Art. 2º Esta Resolução entra em vigor na data de sua publicação.

PATRICIA AZEVEDO CHAGAS

ANEXO

J. RIBEIRO COMÉRCIO ATACADISTA LTDA - ME / 84.972.926/0001-39
25351.351914/2016-01 / 3070732
714 - AFE - ALTERAÇÃO - SANEANTES DOMISSANITÁRIOS - ENDEREÇO MATRIZ / 2697589201

BRASFILME COMÉRCIO EMPREENDIMENTOS E PARTICIPAÇÕES LTDA. / 17.403.114/0001-85
25351.004101/2006-02 / 8029151
867 - AFE - ALTERAÇÃO - PRODUTOS PARA SAÚDE - AMPLIAÇÃO OU REDUÇÃO DE ATIVIDADES / 2697468200

KERALUX INDÚSTRIA E COMÉRCIO DE COSMÉTICOS LTDA - EPP / 11.864.739/0001-68
25351.314653/2012-05 / 2064726
7170 - AFE - ALTERAÇÃO - COSMÉTICOS, PERFUMES E PRODUTOS DE HIGIENE - AMPLIAÇÃO OU REDUÇÃO DE ATIVIDADES / 2747617203

M A OLIVEIRA AGOSTINONE CIA LTDA / 17.512.543/0001-90
25351.692491/2014-05 / 1127194
7151 - AFE - ALTERAÇÃO - MEDICAMENTOS E INSUMOS FARMACÊUTICOS - DISTRIBUIDORA - RAZÃO SOCIAL / 2697723200

SUPERAÇÃO DISTRIBUIDORA LTDA EPP / 09.266.890/0001-52
25351.439560/2016-05 / 1159911
7152 - AFE - ALTERAÇÃO - MEDICAMENTOS E INSUMOS FARMACÊUTICOS - DISTRIBUIDORA - AMPLIAÇÃO DE ATIVIDADES / 3260130209
25351.439560/2016-05 / 1159911
7155 - AFE - ALTERAÇÃO - MEDICAMENTOS E INSUMOS FARMACÊUTICOS - DISTRIBUIDORA - ENDEREÇO MATRIZ / 3260271201

LIFE COMÉRCIO E SERVIÇOS EIRELI / 10.468.505/0001-39
25351.004325/2010-10 / 8065751
867 - AFE - ALTERAÇÃO - PRODUTOS PARA SAÚDE - AMPLIAÇÃO OU REDUÇÃO DE ATIVIDADES / 1896160206

ALL COOL COMERCIO E DISTRIBUIÇÃO DE PRODUTOS DE HIGIENE PESSOAL LTDA / 36.847.509/0001-11
25351.812507/2020-10 / 4023735
7170 - AFE - ALTERAÇÃO - COSMÉTICOS, PERFUMES E PRODUTOS DE HIGIENE - AMPLIAÇÃO OU REDUÇÃO DE ATIVIDADES / 2747611205

Ultra Air Comercio de Gases Industriais e Medicinais Ltda - ME / 15.158.729/0001-68
25351.563739/2013-11 / 8099627
866 - AFE - ALTERAÇÃO - PRODUTOS PARA SAÚDE - ENDEREÇO / 2713800200

MBS HEALTH COMERCIO DE PRODUTOS COSMETICOS E CORRELATOS LTDA / 35.427.075/0001-38
25351.666428/2020-12 / 4022635
7170 - AFE - ALTERAÇÃO - COSMÉTICOS, PERFUMES E PRODUTOS DE HIGIENE - AMPLIAÇÃO OU REDUÇÃO DE ATIVIDADES / 2697714201

BIOMEDICAL COMERCIO E DISTRIBUICAO DE PRODUTOS CORRELATOS EIRELI / 02.078.622/0001-68
25351.489315/2011-13 / 8080453
829 - AFE - ALTERAÇÃO - PRODUTOS PARA SAÚDE - RAZÃO SOCIAL / 2697759204

LUMMINY COMERCIO DE PRODUOTS PARA A ASAUDE LTDA EPP / 26.333.809/0001-29
25351.277658/2017-14 / 8151733
867 - AFE - ALTERAÇÃO - PRODUTOS PARA SAÚDE - AMPLIAÇÃO OU REDUÇÃO DE ATIVIDADES / 2761738209
25351.277658/2017-14 / 8151733
867 - AFE - ALTERAÇÃO - PRODUTOS PARA SAÚDE - AMPLIAÇÃO OU REDUÇÃO DE ATIVIDADES / 2761728203

J. RIBEIRO COMÉRCIO ATACADISTA LTDA - ME / 84.972.926/0001-39
25351.351930/2016-22 / 8141953
866 - AFE - ALTERAÇÃO - PRODUTOS PARA SAÚDE - ENDEREÇO / 2697669205

M A OLIVEIRA AGOSTINONE CIA LTDA / 17.512.543/0001-90
25351.692504/2014-24 / 8113452
829 - AFE - ALTERAÇÃO - PRODUTOS PARA SAÚDE - RAZÃO SOCIAL / 2697766201
25351.273552/2017-35 / 3074228
732 - AFE - ALTERAÇÃO - SANEANTES DOMISSANITÁRIOS - RAZÃO SOCIAL / 2697560203

l r l barros eireli / 33.736.549/0001-06
25351.723394/2019-37 / 8193743
829 - AFE - ALTERAÇÃO - PRODUTOS PARA SAÚDE - RAZÃO SOCIAL / 2747727203

LEBRUCE INDÚSTRIA E COMÉRCIO DE COSMÉTICOS EIRELI / 02.372.824/0001-18
25351.193420/2002-41 / 2034727
7170 - AFE - ALTERAÇÃO - COSMÉTICOS, PERFUMES E PRODUTOS DE HIGIENE - AMPLIAÇÃO OU REDUÇÃO DE ATIVIDADES / 2713877202

A. D. SALES LTDA / 29.180.760/0001-00
25351.626962/2019-52 / 1237642
7151 - AFE - ALTERAÇÃO - MEDICAMENTOS E INSUMOS FARMACÊUTICOS - DISTRIBUIDORA - RAZÃO SOCIAL / 2714081207

GREEN PROCESS PRODUTOS QUÍMICOS LTDA / 02.438.569/0001-69
25351.864352/2016-62 / 2085357
751 - AFE - ALTERAÇÃO - COSMÉTICOS, PERFUMES E PRODUTOS DE HIGIENE - ENDEREÇO MATRIZ / 2747733203

MBS HEALTH COMERCIO DE PRODUTOS COSMETICOS E CORRELATOS LTDA / 35.427.075/0001-38
25351.666152/2020-72 / 8204445
867 - AFE - ALTERAÇÃO - PRODUTOS PARA SAÚDE - AMPLIAÇÃO OU REDUÇÃO DE ATIVIDADES / 2697602208

TRANSPORTES MARWIL LTDA - EPP / 55.240.196/0001-83
25351.277310/2015-74 / 1140081
7120 - AFE - ALTERAÇÃO - MEDICAMENTOS E INSUMOS FARMACÊUTICOS - TRANSPORTADORA - ENDEREÇO MATRIZ / 2747448207

M A OLIVEIRA AGOSTINONE CIA LTDA / 17.512.543/0001-90
25351.102227/2018-77 / 2099827
724 - AFE - ALTERAÇÃO - COSMÉTICOS, PERFUMES E PRODUTOS DE HIGIENE - RAZÃO SOCIAL / 2697765204

Igor dos Santos Cavelagna - EPP / 14.202.920/0001-05
25351.520457/2014-79 / 8110092
866 - AFE - ALTERAÇÃO - PRODUTOS PARA SAÚDE - ENDEREÇO / 2714035205

JKL INVESTIMENTOS S.A. / 33.286.926/0001-44
25351.499661/2020-83 / 8201101
867 - AFE - ALTERAÇÃO - PRODUTOS PARA SAÚDE - AMPLIAÇÃO OU REDUÇÃO DE ATIVIDADES / 2697466207

LUMMINY COMERCIO DE PRODUOTS PARA A ASAUDE LTDA EPP / 26.333.809/0001-29
25351.559248/2020-85 / 4021566
7170 - AFE - ALTERAÇÃO - COSMÉTICOS, PERFUMES E PRODUTOS DE HIGIENE - AMPLIAÇÃO OU REDUÇÃO DE ATIVIDADES / 2761743202

rjd medical imports ltda / 36.647.189/0001-56
25351.334119/2020-86 / 8204002
867 - AFE - ALTERAÇÃO - PRODUTOS PARA SAÚDE - AMPLIAÇÃO OU REDUÇÃO DE ATIVIDADES / 2697666206

WAVE CLEANER INDUSTRIA E COMERCIO LTDA / 15.281.128/0001-48
25351.021004/2019-91 / 4006236
724 - AFE - ALTERAÇÃO - COSMÉTICOS, PERFUMES E PRODUTOS DE HIGIENE - RAZÃO SOCIAL / 2747620204

J. RIBEIRO COMÉRCIO ATACADISTA LTDA - ME / 84.972.926/0001-39
25351.351896/2016-93 / 2089132
751 - AFE - ALTERAÇÃO - COSMÉTICOS, PERFUMES E PRODUTOS DE HIGIENE - ENDEREÇO MATRIZ / 2697587209

A. D. SALES LTDA / 29.180.760/0001-00
25351.626958/2019-94 / 8195667
829 - AFE - ALTERAÇÃO - PRODUTOS PARA SAÚDE - RAZÃO SOCIAL / 2713972205

LABORATÓRIO GLOBO LTDA / 17.115.437/0001-73
25351.564317/2013-98 / 8100662
867 - AFE - ALTERAÇÃO - PRODUTOS PARA SAÚDE - AMPLIAÇÃO OU REDUÇÃO DE ATIVIDADES / 2714017207

GREEN PROCESS PRODUTOS QUÍMICOS LTDA / 02.438.569/0001-69
25351.037527/01-40 / 3025755
714 - AFE - ALTERAÇÃO - SANEANTES DOMISSANITÁRIOS - ENDEREÇO MATRIZ / 2747480208

RESOLUÇÃO-RE Nº 3.890, DE 25 DE SETEMBRO DE 2020

A Coordenadora de Autorização de Funcionamento de Empresas, no uso das atribuições que lhe confere o Art. 169, aliado ao art. 54, I, §1° do Regimento Interno aprovado pela Resolução da Diretoria Colegiada - RDC n° 255, de 10 de dezembro de 2018, resolve:

Art. 1º. Indeferir o pedido de Alteração de Autorização de Funcionamento das Empresas constantes no anexo desta Resolução.

Art. 2º Esta Resolução entra em vigor na data de sua publicação.

PATRICIA AZEVEDO CHAGAS

ANEXO

NURMED INDUSTRIA E COMERCIO DE PRODUTOS MEDICOS LTDA / 23.669.731/0001-20
25351.362218/2019-14 / 4011403
867 - AFE - ALTERAÇÃO - PRODUTOS PARA SAÚDE - AMPLIAÇÃO OU REDUÇÃO DE ATIVIDADES / 2761709209
MOTIVO DO INDEFERIMENTO:
Não apresentação de d ocumento vigente, com dados atualizados, emitido pela autoridade sanitária local competente, que ateste o cumprimento dos requisitos técnicos para as atividades e classes pleiteadas, conforme disposto no artigo 15 e artigo 18 da RDC nº 16/2014.

Este documento pode ser verificado no endereço eletrônico http://www.in.gov.br/autenticidade.html, pelo código 05153000092800570

Documento assinado digitalmente conforme MP nº 2.200-2 de 24/08/2001, que institui a Infraestrutura de Chaves Públicas Brasileira - ICP-Brasil

ALTERAÇAO CONTRATUAL
URSA COMERCIAL LTDA
CNPJ 26.628.908/0001-38

JUCESP PROTOCOLO
0.902.289/20-2

248

RAIMUNDO MILEO GOMES, brasileiro, solteiro, comerciante, nascido em 04/03/1962, portador do RG. 12.647.524-6/SSP-SP e do CPF 252.393.468-01, residente e domiciliado a rua Dos Onix, nº 175, Residencial Esmeralca, CEP 19.808-056, Assis-SP; único sócio da empresa URSA COMERCIAL LTDA, com sede na rua Vicente Negri, nº 15, Vila Operaria, CEP 19.804-150, Assis, Estado de São Paulo. registrada na Junta Comercial do Estado de São Paulo sob o NIRE 35230200051, em sessão 29/11/2016, e alteração posterior, inscrita no CNPJ. 26.626.908/0001-38, com filial na rua Lupercio Pozatto, n° 1047, Parque Industrial José Belinati, CEP 86084-450, Londrina- PR, podendo também abrir filiais ou sucursais em qualquer ponto do território nacional, obedecendo as disposições vigentes. Resolve alterar do contrato social, mediante as condições estabelecidas nas cláusulas seguintes:

1)- Retira-se da sociedade o sócio RAIMUNDO MILEO GOMES, acima qualificado, cedendo e transferindo a totalidade de suas quotas no valor de R$ 1,00 (um) real cada, totalizando R$ 20.000,00 (Vinte mil reais) de capital a sócia ora admitida **MARCIA VALERIA OLIVEIRA SANTOS NAKANISHI**, portadora do RG. 5229846-6 e do CPF 815.181.889-15, brasileira, solteira, comerciante, nascida em 25/01/1973, domiciliada na rua Teixeira de Camargo, nº 515, Vila Operaria, CEP 19.804-000, em Assis, Estado de São Paulo, tendo todos os seus direitos e haveres perante a sociedade, dando-lhes plena, geral, rasa e irrevogável quitação.

O capital social é de R$ 20.000,00 (vinte mil reais), dividido em 20.000 (vinte mil) quotas de capital nominal de R$1,00 (um real) cada uma, subscritas e integralizadas em moeda corrente do País pelos sócios, e em decorrência da alteração o capital fica da seguinte forma:

MARCIA VALERIA OLIVEIRA SANTOS NAKANISHI	20.000 quotas - R$ 20.000,00
TOTAL	20.000 quotas - R$ 20.000,00

Parágrafo primeiro: A responsabilidade de cada sócio é restrita ao valor de suas quotas, mas todos respondem solidariamente pela integralização do Capital Social. (art. 1052, parágrafo 1º - CC/2002).

A administradora declara, sob as penas da lei, de que não esta impedida de exercer a administração, por lei especial, ou em virtude de condenação criminal, ou por se encontrar sob os efeitos dela, a pena que vede, ainda que temporariamente, o acesso a cargos públicos; ou por crime falimentar, de prevaricação, peita ou suborno, concussão, peculato, ou contra a economia popular, contra o sistema financeiro nacional, contra normas de defesa da concorrência, contra as relardes de consumo, fé publica, ou a propriedade.

2) Altera o objeto de atividade para representação e comercio de equipamentos, materiais de consumo e lubrificantes e industria de moveis, manutenção de maquinas e equipamentos nas áreas medica hospitalar, odontológica, veterinária e química.

CONSOLIDACAO CONTRATUAL

A sócia resolve consolidar o seu contrato social nas normas do novo código civil, conforme clausulas e condições a seguir:

Confira os dados do ato em: https://selodigital.tjpb.jus.br ou Consulte o Documento em: https://azevedobastos.not.br/documento/10502301121281583221 9
CARTÓRIO Autenticação Digital Código: 10502301121281583221 9-1
Data: 30/11/2021 17:37:04
Valor Total do Ato: R$ 4,66
Selo Digital Tipo Normal C: AMA75084-5M56;
CNJ: 06.870-0
Cartório Azevêdo Bastos
Av. Presidente Epitácio Pessoa - 1145
Bairro dos Estado, João Pessoa - PB
(83) 3244-5404 - cartorio@azevedobastos.not.br
https://azevedobastos.not.br
Válber Azevêdo de M. Cavalcanti
Titular
TJPB

O presente documento digital foi conferido com o original e assinado digitalmente por Venancio Luiz Gomes Fernandes, em quarta-feira, 1 de dezembro de 2021 09:05:37 GMT-03:00, CNS: 06.870-0 - Cartório Azevêdo Bastos - 1º Ofício de Registro Civil das Pessoas Naturais e de Interdições e Tutel/PB, nos termos da medida provisória N. 2.200-2 de 24 de agosto de 2001. Sua autenticidade deverá ser confirmada no endereço eletrônico www.cenad.org.br/autenticidade. O presente documento digital pode ser convertido em papel por meio de autenticação no Tabelionato de Notas. Provimento nº 100/2020 CNJ - artigo 22.

1ª . CLAUSULA - A sociedade gira sob o nome empresarial de URSA COMERCIAL LTDA, com sede na rua Vicente Negri, nº 15, Vila Operaria, nesta cidade de Assis, CEP. 19.804-050, Estado de São Paulo, com filial na rua Lupercio Pozatto, nº 1047, Parque Industrial José Belinati, CEP 86084-450, Londrina- PR. podendo também abrir filiais ou sucursais em qualquer ponto do território nacional, obedecendo as disposições vigentes

2ª . CLAUSULA - O objeto da sociedade é representação e comercio de equipamentos, materiais de consumo e lubrificantes e industria de moveis, manutenção de maquinas e equipamentos nas áreas medica hospitalar, odontológica, veterinária e química.

.3ª - CLAUSULA - O capital social é de R$ 20.000,00(vinte mil reais), dividido em 20.000 (vinte mil) quotas de capital nominal de R$1,00 (um real) cada uma, subscritas e integralizadas em moeda corrente do País pelos sócios, e em decorrência da alteração o capital fica da seguinte forma:

MARCIA VALERIA OLIVEIRA SANTOS NAKANISHI	20.000 quotas - R$ 20.000,00
TOTAL	20.000 quotas - R$ 20.000,00

Parágrafo primeiro: A responsabilidade de cada sócio é restrita ao valor de suas quotas, mas todos respondem solidariamente pela integralização do Capital Social. (art. 1052, parágrafo 1º - CC/2002).

4ª) CLAUSULA - As quotas são indivisíveis e não poderão ser cedidas ou transferidas a terceiros sem 0 consentimento do outro sócio, a quem fica assegurado, em igualdade de condições e preços, 0 direito de preferência para sua aquisição.

5ª) CLAUSULA - A sociedade teve iniciadas as suas atividades em 23/11/2016 e seu prazo de duração é por tempo indeterminado.

6ª) - CLAUSULA - A sociedade é administrada pela sócia **MARCIA VALERIA OLIVEIRA SANTOS NAKANISHI**, com poderes e atribuições de assinaturas em documentos, contratos, aberturas de contas correntes, autorizado o uso do nome empresarial vedado, no entanto, em atitudes estranhas ao interesse social ou assumir obrigações, seja a favor de qualquer dos quotistas ou de terceiro, bem como alienar bens imóveis da sociedade, sem autorização do outro sócio.

7ª) - CLAUSULA: O sócio administrador declara, sob as penas da lei, de que não estão impedidos de exercerem a administração da sociedade, por lei especial, ou em virtude de condenação criminal, ou por se encontrarem sob os efeitos dela, a pena que vede, ainda que temporariamente, 0 acesso a cargos públicos; ou por crime falimentar, de prevaricação, peita ou suborno, concussão, peculato, ou contra a economia popular, contra o sistema financeiro nacional, contra normas de defesa da concorrência, contra as relações de consumo, fé publica, ou a propriedade.

8ª) CLAUSULA - Todos os sócios terão direitos a uma retirada mensal a titulo de pró-labore, em valor a ser fixado a cada mês de acordo com os interesses dos sócios, mas sempre dentro da legislação do Imposto de Renda e ser levado a uma conta de DESPESAS ADMINISTRATIVA.

9ª) CLAUSULA - Todo dia 31 de cada ano no mês de dezembro será procedido um balanço do exercício, sendo que os lucros ou prejuízos verificados serão distribuídos ou suportados pelos sócios na proporção de suas quotas de capital.

Parágrafo Único:- A critério dos sócios e no atendimento de interesses da própria sociedade, o total ou parte dos lucros poderá ser destinados a formação de Reservas de Lucros, conforme estabelecido pela Lei 6404/76, ou, então, permanecer em Lucros Acumulados para futura destinação.

PREFEITURA MUNICIPAL DE BARRA DO SUL
Fls. nº 1066
Processo nº 2221
Assinatura
CPL

O presente documento digital foi conferido com o original e assinado digitalmente por Venancio Luiz Gomes Fernandes, em quarta-feira, 1 de dezembro de 2021 09:05:37 GMT-03:00, CNS: 06.870-0 - Cartório Azevêdo Bastos - 1º Ofício de Registro Civil das Pessoas Naturais e de Interdições e Tutel/PB, nos termos da medida provisória N. 2.200-2 de 24 de agosto de 2001. Sua autenticidade deverá ser confirmada no endereço eletrônico www.cenad.org.br/autenticidade. O presente documento digital pode ser convertido em papel por meio de autenticação no Tabelionato de Notas. Provimento nº 100/2020 CNJ - artigo 22.

Confira os dados do ato em: https://selodigital.tjpb.jus.br ou Consulte o Documento em: https://azevedobastos.not.br/documento/105023011212815832219
CARTÓRIO
Autenticação Digital Código: 105023011212815832219-2
Data: 30/11/2021 17:37:04
Valor Total do Ato: R$ 4,66
Selo Digital Tipo Normal C: AMA75085-PZI4;
CNJ: 06.870-0
Cartório Azevêdo Bastos
Av. Presidente Epitácio Pessoa - 1145
Bairro dos Estado, João Pessoa - PB
(83) 3244-5404 - cartorio@azevedobastos.not.br
https://azevedobastos.not.br
Válber Azevêdo de M. Cavalcanti
Titular
TJPB

PREFEITURA MUNICIPAL DE BARRA DE SÃO ROQUE
Fls. nº 1007
Processo nº
Assinatura
CPL

10ª) CLAUSULA - No caso de falecimento de qualisquer dos cicios a sociedade não será extinta, levantando-se um balanço especial nesta data e se convier aos herdeiros do Pré-morto, será lavrado um novo contrato com a inclusão destes com os direitos legais ou então os herdeiros receberão todos seus haveres apurados até o balanço especial, em 10 (dez) prestações iguais e sucessivamente vencendo-se a primeira após 120 (cento e vinte) dias da data do Balanço Especial ou de acordo com o que se combinar na ocasião do evento.

14ª) Fica eleito o foro da Vara Distrital de Assis/SP, Comarca de Assis/SP, para o exercício e o cumprimento dos direito e obrigações resultantes deste contrato.

E por estarem assim justos e contratados, assinam o presente instrumento em 03 vias, na presença de duas testemunhas.

Assis, 17 de setembro de 2020

MARCIA VALERIA OLIVEIRA SANTOS NAKANISHI

RAIMUNDO MILEO GOMES

TESTEMUNHAS:

IVANI MILEO GOMES
CPF:144.983.958-40 SSP/SP

AURORA DOMINGUES
CPF:053.361.897-50

JUCESP
23 NOV. 2020
SECRETARIA DE DESENVOLVIMENTO ECONÔMICO - JUCESP
CERTIFICO O REGISTRO SOB O NÚMERO
GISELA SIMIEMA CESCHIN
SECRETÁRIA GERAL
481.537/20-0
JUCESP

O presente documento digital foi conferido com o original e assinado digitalmente por Venancio Luiz Gomes Fernandes, em quarta-feira, 1 de dezembro de 2021 09:05:37 GMT-03:00, CNS: 06.870-0 - Cartório Azevêdo Bastos - 1º Ofício de Registro Civil das Pessoas Naturais e de Interdições e Tutel/PB, nos termos da medida provisória N. 2.200-2 de 24 de agosto de 2001. Sua autenticidade deverá ser confirmada no endereço eletrônico www.cenad.org.br/autenticidade. O presente documento digital pode ser convertido em papel por meio de autenticação no Tabelionato de Notas. Provimento nº 100/2020 CNJ - artigo 22.

Confira os dados do ato em: https://selodigital.tjpb.jus.br ou Consulte o Documento em: https://azevedobastos.not.br/documento/10502301121281583221 9
CARTÓRIO
Autenticação Digital Código: 10502301121281583221 9-3
Data: 30/11/2021 17:37:04
Valor Total do Ato: R$ 4,66
Selo Digital Tipo Normal C: AMA75086-01GQ;
CNJ: 06.870-0
Cartório Azevêdo Bastos
Av. Presidente Epitácio Pessoa - 1145
Bairro dos Estado, João Pessoa - PB
(83) 3244-5404 - cartorio@azevedobastos.not.br
https://azevedobastos.not.br
Válber Azevêdo de M. Cavalcanti
Titular
TJPB

REPÚBLICA FEDERATIVA DO BRASIL
ESTADO DA PARAÍBA
CARTÓRIO AZEVÊDO BASTOS
FUNDADO EM 1888
PRIMEIRO REGISTRO CIVIL DE NASCIMENTO E ÓBITOS E PRIVATIVO DE CASAMENTOS, INTERDIÇÕES E TUTELAS DA COMARCA DE JOÃO PESSOA

Av. Epitácio Pessoa, 1145 Bairro dos Estados 58030-00, João Pessoa PB
Tel.: (83) 3244-5404 / Fax: (83) 3244-5484
http://www.azevedobastos.not.br
E-mail: cartorio@azevedobastos.not.br

PREFEITURA MUNICIPAL DE BARRA DE SANTA ROSA
Fls. nº 1068
Processo nº 7231
Assinatura
CPL

Cartório Azevêdo Bastos
Fundado em 1888

DECLARAÇÃO DE SERVIÇO DE AUTENTICAÇÃO DIGITAL

O Bel. Válber Azevêdo de Miranda Cavalcanti, Oficial do Primeiro Registro Civil de Nascimentos e Óbitos e Privativo de Casamentos, Interdições e Tutelas com atribuição de autenticar e reconhecer firmas da Comarca de João Pessoa Capital do Estado da Paraíba, em virtude de Lei, etc...

DECLARO ainda que, para garantir transparência e segurança jurídica de todos os atos oriundos da atividade Notarial e Registral no Estado da Paraíba, foi instituído pela da Lei Nº 10.132, de 06 de novembro de 2013, a aplicação obrigatória de um Selo Digital de Fiscalização Extrajudicial em todos os atos de notas e registro, composto de um código único (por exemplo: Selo Digital: ABC12345-X1X2) e dessa forma, cada autenticação processada pela nossa Serventia pode ser verificada e confirmada tantas vezes quanto for necessário através do site do Tribunal de Justiça do Estado da Paraíba, endereço https://corregedoria.tjpb.jus.br/selo-digital/.

A autenticação digital do documento faz prova de que, na data e hora em que ela foi realizada, a empresa URSA COMERCIAL LTDA tinha posse de um documento com as mesmas características que foram reproduzidas na cópia autenticada, sendo da empresa URSA COMERCIAL LTDA a responsabilidade, única e exclusiva, pela idoneidade do documento apresentado a este Cartório.

Nesse sentido, declaro que a URSA COMERCIAL LTDA assumiu, nos termos do artigo 8°, §1°, do Decreto n° 10.278/2020, que regulamentou o artigo 3°, inciso X, da Lei Federal n° 13.874/2019 e o artigo 2°-A da Lei Federal 12.682/2012, a responsabilidade pelo processo de digitalização dos documentos físicos, garantindo perante este Cartório e terceiros, a sua autoria e integridade.

De acordo com o disposto no artigo 2°-A, §7°, da Lei Federal n° 12.682/2012, o documento em anexo, identificado individualmente em cada Código de Autenticação Digital[1] ou na referida sequência, poderá ser reproduzido em papel ou em qualquer outro meio físico.

Esta DECLARAÇÃO foi emitida em **02/12/2021 17:30:09 (hora local)** através do sistema de autenticação digital do Cartório Azevêdo Bastos, de acordo com o Art. 1°, 10° e seus §§ 1° e 2° da MP 2200/2001, como também, o documento eletrônico autenticado contendo o Certificado Digital do titular do Cartório Azevêdo Bastos, poderá ser solicitado diretamente a empresa URSA COMERCIAL LTDA ou ao Cartório pelo endereço de e-mail autentica@azevedobastos.not.br Para informações mais detalhadas deste ato, acesse o site https://autdigital.azevedobastos.not.br e informe o Código de Autenticação Digital

Esta Declaração é valida por **tempo indeterminado** e está disponível para consulta em nosso site.

[1]**Código de Autenticação Digital:** 105023011212815832219-1 a 105023011212815832219-3
[2]**Legislações Vigentes:** Lei Federal nº 8.935/94, Lei Federal nº 10.406/2002, Medida Provisória nº 2200/2001, Lei Federal nº 13.105/2015, Lei Estadual nº 8.721/2008, Lei Estadual nº 10.132/2013, Provimento CGJ N° 003/2014 e Provimento CNJ N° 100/2020.

O referido é verdade, dou fé.

CHAVE DIGITAL

00005b1d734fd94f057f2d69fe6bc05bab92082ff726d84e70d66148077cd430a9a348595fca46d6dd49b860c4aae31c87f3672a7c1f253a4245ed73e627d979a7da6ba0505a41b98bd85907244c4c30

Presidência da República
Casa Civil
Medida Provisória Nº 2.200-2, de 24 de agosto de 2001.
ICP Brasil

JUCESP

23 -2 21

Folha 01

TERMO DE ABERTURA

BALANÇO PATRIMONIAL

N. de Ordem: 01

Este BALANÇO PATRIMONIAL da empresa , URSA COMERCIAL LTDA, estabelecida a Rua Vicente Negri, nº 15, Vila Operarial, nesta cidade de Assis, CEP. 19.804-150, inscrita no CNPJ sob nº 26.628.908/0001-38, com seus atos constitutivos na JUCESP, sob nº. 35230200051 em 29/11/2016, contém 20 (Vinte) folhas numeradas de 01 (um) a 20 (Vinte), e seu movimento contábil do período compreendido entre 01/01/2020 à 31/12/2020

Assis, 01/12/2020

SÓCIA-ADMINISTRADORA
MARCIA VALERIA OLIVEIRA SANTOS NAKANISHI
CPF 815.181.889-15

RAIMUNDO MILEO GOMES
CRC 1SP 171431/O-5

SECRETARIA DE DESENVOLVIMENTO ECONÔMICO - JUCESP
CERTIFICO O REGISTRO SOB O NÚMERO
GISELA SIMIEMA CESCHIN
SECRETÁRIA GERAL
54.246/21-0

JUCESP
23 FEV. 2021
ACIA - ASSIS

Confira os dados do ato em: https://selodigital.tjpb.jus.br ou Consulte o Documento em: https://azevedobastos.not.br/documento/105020303215903970002

CARTÓRIO
Autenticação Digital Código: 105020303215903970002-1
Data: 03/03/2021 08:57:54
Valor Total do Ato: R$ 4,66
Selo Digital Tipo Normal C: ALF70630-4WBM;

CNJ: 06.870-0
Cartório Azevêdo Bastos
Av. Presidente Epitácio Pessoa - 1145
Bairro dos Estado, João Pessoa - PB
(83) 3244-5404 - cartorio@azevedobastos.not.br
https://azevedobastos.not.br

Válber Azevêdo de M. Cavalcanti
Titular

TJPB

O presente documento digital foi conferido com o original e assinado digitalmente por DANILLO PINTO OLIVEIRA DE ALENCAR, em quarta-feira, 3 de março de 2021 09:01:14 GMT-03:00, CNS: 06.870-0 - 1º OFÍCIO DE REGISTRO CIVIL DAS PESSOAS NATURAIS E TABELIONATO DE NOTAS/PB, nos termos da medida provisória N. 2.200-2 de 24 de agosto de 2001. Sua autenticidade deverá ser confirmada no endereço eletrônico www.cenad.org.br/autenticidade. O presente documento digital pode ser convertido em papel por meio de autenticação no Tabelionato de Notas. Provimento nº 100/2020 CNJ - artigo 22.

BALANÇO PATRIMONIAL		ENCERRADO EM: 31/12/2020
URSA COMERCIAL LTDA	NIRE 35230200051	
Período: Jan à Dez de 2020	CNPJ 26.628.908/0001-38	FL 02

ATIVO	417.401,69
CIRCULANTE	317.600,19
DISPONIVEL	121.945,31
NUMERÁRIO	29.568,20
CAIXA	29.568,20
BANCOS	92.377,11
BANCOS CONTA MOVIMENTO	92.377,11
TITULOS A RECEBER	195.654,88
DUPLICATAS A RECEBER	195.654,88
CLIENTES	195.654,88
PERMANENTE	99.801,50
IMOBILIZADO	103.500,00
PRODUÇÃO	78.000,00
VEÍCULOS	40.000,00
INSTALAÇÕES	18.000,00
MAQUINAS E EQUIP	20.000,00
ADMINISTRAÇÃO	25.500,00
MÓVEIS E UTENSILIOS	16.500,00
PROCESSAMENTOS DE DADOS	9.000,00
(-) DEPRECIAÇÃO	-3.698,50
DEPRECIAÇÃO	-3.698,50

---------- *SETA ASSESSORIA CONTABIL S/C LTDA*

RUA JOSÉ NOGUEIRA MARMONTEL, Nº 29 - ASSIS - SP -- 19800-000

PREFEITURA MUNICIPAL DE BARRA DE SANTA ROSA
Fls. nº 1070
Processo nº 9935
Assinatura
CPL

O presente documento digital foi conferido com o original e assinado digitalmente por DANILLO PINTO OLIVEIRA DE ALENCAR, em quarta-feira, 3 de março de 2021 09:01:14 GMT-03:00, CNS: 06.870-0 - 1º OFÍCIO DE REGISTRO CIVIL DAS PESSOAS NATURAIS E TABELIONATO DE NOTAS/PB, nos termos da medida provisória N. 2.200-2 de 24 de agosto de 2001. Sua autenticidade deverá ser confirmada no endereço eletrônico www.cenad.org.br/autenticidade. O presente documento digital pode ser convertido em papel por meio de autenticação no Tabelionato de Notas. Provimento nº 100/2020 CNJ - artigo 22.

Confira os dados do ato em: https://selodigital.tjpb.jus.br ou Consulte o Documento em: https://azevedobastos.not.br/documento/10502030321590397000 2

CARTÓRIO
Autenticação Digital Código: 10502030321590397000 2-2
Data: 03/03/2021 08:57:54
Valor Total do Ato: R$ 4,66
Selo Digital Tipo Normal C: ALF70631-QMOM;

CNJ: 06.870-0
Cartório Azevêdo Bastos
Av. Presidente Epitácio Pessoa - 1145
Bairro dos Estado, João Pessoa - PB
(83) 3244-5404 - cartorio@azevedobastos.not.br
https://azevedobastos.not.br

Válber Azevêdo de M. Cavalcanti
Titular

TJPB

BALANÇO PATRIMONIAL		ENCERRADO EM: 31/12/2020
URSA COMERCIAL LTDA	NIRE 35230200051	
Período: Jan à Dez de 2020	CNPJ 26.628.908/0001-38	FL 03

PASSIVO	417.401,69
CIRCULANTE	118.933,85
EFETIVAS	118.933,85
FORNECEDORES	96.588,70
FORNECEDORES DIVERSOS	96.588,70
OBRIGAÇÕES TRABALHISTAS	5.888,78
SALÁRIOS	4.985,00
FGTS	398 80
INSS	504,98
OBRIGAÇÕES TRIBUTÁRIAS	16.456,37
SIMPLES FEDERAL	16.456,37
EXIGÍVEL A LONGO PRAZO	1.980,00
FORNECEDORES	1.980,00
PATRIMONIO LIQUIDO	296.487,84
CAPITAL SOCIAL	20.000,00
INTEGRALIZADO	20.000,00
CAPITAL SOCIAL	20.000,00
RESERVAS	276.487,84
DE LUCROS	276.487,84
LUCRO OU PREJUIZO DO PERIODO	179.922,97
LUCRO OU PREJ DO PER. ANTERIOR	96.564,87
DISTRIBUIÇÃO DE LUCROS	0,00
RESERVA DE CAPITAL	0,00

Reconhecemos a exatidão do presente Balanço Patrimonial, cujos valores do Ativo e Passivo importam em : R$ 417.401,69 (Quatrocentos e dezessete mil, quatrocentos e um reais e sessenta e nove centavos).

Assis, 31 de Dezembro de 2020

MARCIA VALÉRIA OLIVEIRA S. NAKANISHI
Sócio
CPF: 815.181.889-15

RAIMUNDO MILEO GOMES
Contador
CRC SSP 171431/O-5

---------- *SETA ASSESSORIA CONTABIL S/C LTDA*
RUA JOSÉ NOGUEIRA MARMONTEL, Nº 29 - ASSIS - SP -- 19800-000

PREFEITURA MUNICIPAL DE BARRA DO CORDA
Fls. nº 1 0919
Processo nº 2223
Assinatura
CPL
Fls. nº
Processo nº
Assinatura
CPL

O presente documento digital foi conferido com o original e assinado digitalmente por DANILLO PINTO OLIVEIRA DE ALENCAR, em quarta-feira, 3 de março de 2021 09:01:14 GMT-03:00, CNS: 06.870-0 - 1º OFÍCIO DE REGISTRO CIVIL DAS PESSOAS NATURAIS E TABELIONATO DE NOTAS/PB, nos termos da medida provisória N. 2.200-2 de 24 de agosto de 2001. Sua autenticidade deverá ser confirmada no endereço eletrônico www.cenad.org.br/autenticidade. O presente documento digital pode ser convertido em papel por meio de autenticação no Tabelionato de Notas. Provimento nº 100/2020 CNJ - artigo 22.

Confira os dados do ato em: https://selodigital.tjpb.jus.br ou Consulte o Documento em: https://azevedobastos.not.br/documento/105020303215903970002
CARTÓRIO
Autenticação Digital Código: 105020303215903970002-3
Data: 03/03/2021 08:57:54
Valor Total do Ato: R$ 4,66
Selo Digital Tipo Normal C: ALF70632-2UN4;
CNJ: 06.870-0
Cartório Azevêdo Bastos
Av. Presidente Epitácio Pessoa - 1145
Bairro dos Estado, João Pessoa - PB
(83) 3244-5404 - cartorio@azevedobastos.not.br
https://azevedobastos.not.br
Válber Azevêdo de M. Cavalcanti
Titular
TJPB

PREFEITURA MUNICIPAL DE BARRA DE SANTA ROSA
Fls. nº 1072
Processo nº 2021
Assinatura
CPL

Demonstração de Resultado de Exercício

URSA COMERCIAL LTDA NIRE 35230200051

Período: Jan à Dez de 2020 CNPJ 26.628.908/0001-38 FL. 004

Receita Operacional	2.194.182,59
Receitas Operacionais	2.194.182,59
(-) Deduções de Vendas	0,00
= Receita liquida	2.194.182,59
(-) Custos Operacionais	1.053.207,64
(-) Outros Custos operacionais	1.053.207,64
=Lucro Bruto	1.140.974,95
(-) Despesas Administrativas	548.545,65
(-) Despesas Tributárias	215.029,89
(-) Despesas Financeiras	
(-) Multas Indedutíveis	0,00
=Lucro Contábil Operacional	377.399,41
(-) Despesas não Operacionais	0,00
(+) Receitas não Operacionais	0,00
=Lucro Contábil Liquido Antes do Imposto de Renda	377.399,41
(-) Imposto de Renda	197.476,43
=Lucro do PERÍODO	179.922,97

Assis, 31 de Dezembro de 2020

MARCIA VALERIA OLIVEIRA S. NAKANISHI
Sócio
CPF: 815.181.889-15

RAIMUNDO MILEO GOMES
Contador
CRC SSP 171431/0-5

SETA ASSESSORIA CONTÁBIL SC LTDA
RUA JOSÉ NOGUEIRA MARMONTEL, Nº 29 - ASSIS - SP -- 19800-000

O presente documento digital foi conferido com o original e assinado digitalmente por DANILLO PINTO OLIVEIRA DE ALENCAR, em quarta-feira, 3 de março de 2021 09:01:14 GMT-03:00, CNS: 06.870-0 - 1º OFÍCIO DE REGISTRO CIVIL DAS PESSOAS NATURAIS E TABELIONATO DE NOTAS/PB, nos termos da medida provisória N. 2.200-2 de 24 de agosto de 2001. Sua autenticidade deverá ser confirmada no endereço eletrônico www.cenad.org.br/autenticidade. O presente documento digital pode ser convertido em papel por meio de autenticação no Tabelionato de Notas. Provimento nº 100/2020 CNJ - artigo 22.

Confira os dados do ato em: https://selodigital.tjpb.jus.br ou Consulte o Documento em: https://azevedobastos.not.br/documento/105020303215903970002

CARTÓRIO
Autenticação Digital Código: 105020303215903970002-4
Data: 03/03/2021 08:57:54
Valor Total do Ato: R$ 4,66
Selo Digital Tipo Normal C: ALF70633-WLDD;
CNJ: 06.870-0
Cartório Azevêdo Bastos
Av. Presidente Epitácio Pessoa - 1145
Bairro dos Estado, João Pessoa - PB
(83) 3244-5404 - cartorio@azevedobastos.not.br
https://azevedobastos.not.br
Válber Azevêdo de M. Cavalcanti
Titular
TJPB

PREFEITURA MUNICIPAL DE BARRA DE SANTA ROSA
Fls. nº 1073
Processo nº 2931
Assinatura
CPL

Demonstração das MUTAÇÕES DO PATRIMÔNIO LÍQUIDO

URSA COMERCIAL LTDA

Período: Jan à Dez de 2020 CNPJ 26.628.908/0001-38 FL. 005

(EM REAIS)

	Capital Social	Subv Para Invest	Reservas de Lucros Res. Legal	Lucros (Prejuízos) Acumulados	Total
Saldo em 31/12/2019	20.000,00	0,00	0,00	96.564,87	116.564,87
Aumento de Capital					
Lucro Líquido do exercício				179.922,97	179.922,97
Constituição de Reservas					
Distribuição de Lucros				0,00	0,00
Juros sobre o capital próprio					
Dividendos pagos					
Saldo em 31/12/2020	20.000,00	0,00	0,00	276.487,84	296.487,84

Assis, 31 de Dezembro de 2020

MARCIA VALERIA OLIVEIRA S. NAKANISHI
SOCIA
CPF: 815.181.889-15

RAIMUNDO MILEO GOMES
Contador
CRC SSP 171431/0-5

SETA CONSULTORIA CONTÁBIL

RUA JOSÉ NOGUEIRA MARMONTEL, Nº 29 - ASSIS - SP -- 19800-000

O presente documento digital foi conferido com o original e assinado digitalmente por DANILLO PINTO OLIVEIRA DE ALENCAR, em quarta-feira, 3 de março de 2021 09:01:14 GMT-03:00, CNS: 06.870-0 - 1º OFÍCIO DE REGISTRO CIVIL DAS PESSOAS NATURAIS E TABELIONATO DE NOTAS/PB, nos termos da medida provisória N. 2.200-2 de 24 de agosto de 2001. Sua autenticidade deverá ser confirmada no endereço eletrônico www.cenad.org.br/autenticidade. O presente documento digital pode ser convertido em papel por meio de autenticação no Tabelionato de Notas. Provimento nº 100/2020 CNJ - artigo 22.

Confira os dados do ato em: https://selodigital.tjpb.jus.br ou Consulte o Documento em: https://azevedobastos.not.br/documento/10502030321590397000 2

CARTÓRIO
Autenticação Digital Código: 10502030321590397000 2-5
Data: 03/03/2021 08:57:54
Valor Total do Ato: R$ 4,66
Selo Digital Tipo Normal C: ALF70634-13X1;

CNJ: 06.870-0
Cartório Azevêdo Bastos
Av. Presidente Epitácio Pessoa - 1145
Bairro dos Estado, João Pessoa - PB
(83) 3244-5404 - cartorio@azevedobastos.not.br
https://azevedobastos.not.br

Válber Azevêdo de M. Cavalcanti
Titular

TJPB

PREFEITURA MUNICIPAL DE BARRA DO CORDA
Fls. nº 1074
Processo nº 2933
Assinatura
CPL

Análise das Demonstrações Contábeis

URSA COMERCIAL LTDA
Periodo: Janeiro a Dezembro de 2020 CNPJ 26.628.908/0001-38 FL: 006

Índices de liquidez

Índice de Liquidez Geral

ILG =	Ativo Circulante + Realizavel a LP / Passivo Circulante + Exigivel a LP	ILG =	395.600,19 / 120.913,85	ILG =	3,27

Índice de Liquidez Corrente

ILC =	Ativo Circulante / Passivo Circulante	ILC =	317.600,19 / 118.933,85	ILC =	2,67

Índice de Solvência geral

ISG =	Ativo / Passivo Circulante + Exigível a LP	ISG =	417.401,69 / 120.913,85	ISG =	3,45

Índice de Liquidez Seca

ILS =	Disponivel + Titulos a Rec. + Aplic. Finar / Passivo Circulante	ILS =	317.600,19 / 118.933,85	ILS =	2,67

Índice de Liquidez Imediata

ILI =	Disponivel / Passivo Circulante	ILI =	121.945,31 / 118.933,85	ILI =	1,03

Índices de Estrutura do Ativo

Índice de Participação do Disponivel

IDP =	Disponível / Ativo Circulante	IDP =	121.945,31 / 317.600,19	IDP =	0,38

Índice de Participação de Estoques

IPE =	Estoques / Ativo Circulante	IPE =	0,00 / 317.600,19	IPE =	0,00

Índice de Participação do Ativo Circulante

IPAC =	Ativo Circulante / Ativo	IPAC =	317.600,19 / 417.401,69	IPAC =	0,76

Índice de Participação de Credores

IPC =	Disponivel / Passivo Circulante	IPC =	121.945,31 / 118.933,85	IPC =	1,03

---------- *SETA ASSESSORIA CONTABIL S/C LTDA*
RUA JOSÉ NOGUEIRA MARMONTEL, Nº 29 - ASSIS - SP -- 19800-000

Confira os dados do ato em: https://selodigital.tjpb.jus.br ou Consulte o Documento em: https://azevedobastos.not.br/documento/105020303215903970002

CARTÓRIO
Autenticação Digital Código: 105020303215903970002-6
Data: 03/03/2021 08:57:55
Valor Total do Ato: R$ 4,66
Selo Digital Tipo Normal C: ALF70635-D3YH;

CNJ: 06.870-0
Cartório Azevêdo Bastos
Av. Presidente Epitácio Pessoa - 1145
Bairro dos Estado, João Pessoa - PB
(83) 3244-5404 - cartorio@azevedobastos.not.br
https://azevedobastos.not.br

Válber Azevêdo de M. Cavalcanti
Titular

TJPB

O presente documento digital foi conferido com o original e assinado digitalmente por DANILLO PINTO OLIVEIRA DE ALENCAR, em quarta-feira, 3 de março de 2021 09:01:14 GMT-03:00, CNS: 06.870-0 - 1º OFÍCIO DE REGISTRO CIVIL DAS PESSOAS NATURAIS E TABELIONATO DE NOTAS/PB, nos termos da medida provisória N. 2.200-2 de 24 de agosto de 2001. Sua autenticidade deverá ser confirmada no endereço eletrônico www.cenad.org.br/autenticidade. O presente documento digital pode ser convertido em papel por meio de autenticação no Tabelionato de Notas. Provimento nº 100/2020 CNJ - artigo 22.

PREFEITURA MUNICIPAL DE BARRA DE SANTA ROSA
Fls. nº 1075
Processo nº 993
Assinatura
CPL

Análise das Demonstrações Contábeis

URSA COMERCIAL LTDA
Periodo: Janeiro a Dezembro de 2020 CNPJ 26.628.908/0001-38 Fl: 007

Índices de Estrutura do Passivo

Índice de Variação dos Recursos Proprios

IVRP =	Patrimonio Liq. Atual / Patrimonio Liq, Ant.	IVRP =	296.487,84 / 116.564,87	IVRP =	2,54

Índice de Debito

ID =	Passivo Circulante + E.L.P. / Ativo	ID =	120.913,85 / 417.401,69	ID =	0,29

Índice de Participação do ELP

IPEUP =	Patrimonio Liquido / Exigivel a LP	IPEUP =	296.487,84 / 1.980,00	IPEUP =	149,74

Índice de Particip. Do Exixivel Total

IPETI =	Patrimonio LIQ / Passivo Circulante	IPETI =	296.487,84 / 118.933,85	IPETI =	2,49
IPP =	Patrimonio LIQ / Passivo	IPP =	296.487,84 / 417.401,69	IPP =	0,71

Capital de Giro

Volume dos Recursos Aplicados a C. Prazo

VRACP =	Capital de Giro / Ativo Circulante	VRACP =	121.945,31 / 317.600,19	VRACP =	0,38

liquidez dos recursos Proprios

RLP =	Capital de Giro / Patrimonio Liquido	RLP =	121.945,31 / 296.487,84	RLP =	0,41

Indices de Individamento

Indice de Capital de Terceiros

ICT =	Passivo Circulante / Patrimonio liquido	ICT =	118.933,85 / 296.487,84	ICT =	0,40

---------- *SETA ASSESSORIA CONTABIL S/C LTDA*
RUA JOSÉ NOGUEIRA MARMONTEL, Nº 29 - ASSIS - SP -- 19800-000

O presente documento digital foi conferido com o original e assinado digitalmente por DANILLO PINTO OLIVEIRA DE ALENCAR, em quarta-feira, 3 de março de 2021 09:01:14 GMT-03:00, CNS: 06.870-0 - 1º OFICIO DE REGISTRO CIVIL DAS PESSOAS NATURAIS E TABELIONATO DE NOTAS/PB, nos termos da medida provisória N. 2.200-2 de 24 de agosto de 2001. Sua autenticidade deverá ser confirmada no endereço eletrônico www.cenad.org.br/autenticidade. O presente documento digital pode ser convertido em papel por meio de autenticação no Tabelionato de Notas. Provimento nº 100/2020 CNJ - artigo 22.

Confira os dados do ato em: https://selodigital.tjpb.jus.br ou Consulte o Documento em: https://azevedobastos.not.br/documento/105020303215903970002

CARTÓRIO
Autenticação Digital Código: 105020303215903970002-7
Data: 03/03/2021 08:57:55
Valor Total do Ato: R$ 4,66
Selo Digital Tipo Normal C: ALF70636-PHLL;
CNJ: 06.870-0
Cartório Azevêdo Bastos
Av. Presidente Epitácio Pessoa - 1145
Bairro dos Estado, João Pessoa - PB
(83) 3244-5404 - cartorio@azevedobastos.not.br
https://azevedobastos.not.br
Válber Azevêdo de M. Cavalcanti
Titular
TJPB

PREFEITURA MUNICIPAL DE BARRA DE SANTA ROSA
Fls. nº 1046
Processo nº 2932
Assinatura
CPL

Análise das Demonstrações Contábeis

URSA COMERCIAL LTDA
Periodo: Janeiro a Dezembro de 2020 CNPJ 26.628.908/0001-38 FL 008

Indices de Rentabilidade

Indice de Giro do Ativo

IGA =	Receita de Venda / Ativo	IGA =	2.194.182,59 / 417.401,69	IGA =	5,26

Margem Operacional

MO =	Lucro/Prej Operacional / Receita em Geral	MO =	377.399,41 / 2.194.182,59	MO =	0,17

Rentabilidade do Ativo

RA =	Lucro /Prej do Exercio / Ativo	RA =	179.922,97 / 417.401,69	RA =	0,43

Rentabilidade do Patrimonio Liq.

RPL =	Lucro/Prej Operacional / Patrimonio liquido	RPL =	377.399,41 / 296.487,84	RPL =	1,27

Indice de Receitas sobre despesas

IRD =	Receita / Despesas	IRD =	2.194.182,59 / 1.009.185,77	IRD =	2,17

Indices de Imdepedencia Financeira

Indices de Imdepedencia Financeira

IIF =	Patrimonio Liquido / Ativo	IIF =	296.487,84 / 417.401,69	IIF =	0,71

----------SETA ASSESSORIA CONTABIL S/C LTDA
RUA JOSÉ NOGUEIRA MARMONTEL, Nº 29 - ASSIS - SP -- 19800-000

O presente documento digital foi conferido com o original e assinado digitalmente por DANILLO PINTO OLIVEIRA DE ALENCAR, em quarta-feira, 3 de março de 2021 09:01:14 GMT-03:00, CNS: 06.870-0 - 1º OFICIO DE REGISTRO CIVIL DAS PESSOAS NATURAIS E TABELIONATO DE NOTAS/PB, nos termos da medida provisória N. 2.200-2 de 24 de agosto de 2001. Sua autenticidade deverá ser confirmada no endereço eletrônico www.cenad.org.br/autenticidade. O presente documento digital pode ser convertido em papel por meio de autenticação no Tabelionato de Notas. Provimento nº 100/2020 CNJ - artigo 22.

Confira os dados do ato em: https://selodigital.tjpb.jus.br ou Consulte o Documento em: https://azevedobastos.not.br/documento/105020303215903970002
CARTÓRIO
Autenticação Digital Código: 105020303215903970002-8
Data: 03/03/2021 08:57:55
Valor Total do Ato: R$ 4,66
Selo Digital Tipo Normal C: ALF70637-WHNG;
CNJ: 06.870-0
Cartório Azevêdo Bastos
Av. Presidente Epitácio Pessoa - 1145
Bairro dos Estado, João Pessoa - PB
(83) 3244-5404 - cartorio@azevedobastos.not.br
https://azevedobastos.not.br
Válber Azevêdo de M. Cavalcanti
Titular
TJPB

LIVRO DIARIO GERAL

URSA COMERCIAL LTDA CNPJ 26.628.908/0001-38

Período: Jan à Dez de 2020 FL 009

DATA	LCTO	CONTA	HISTORICO	DEBITO	CREDITO	OBS
1-jan	1	107	SALARIOS	2.118,20		
		1	CAIXA		2.118,20	
20-jan	3	123	PREVIDENCIA	169,46		
		1	CAIXA		167,46	
20-jan	4	2425	OUTRAS TAXAS	181,01		
		1	CAIXA		181,01	
31-jan	2	124	FGTS	169,46		
		1	CAIXA		169,46	
31-jan	49	303	MAT E EQUIP MED CIRU	35.112,80		
		1	CAIXA		35.112,80	
31-jan	51	1	CAIXA	39.468,52		
		1174	VENDA DE MERCADORIA		39.468,52	
31-jan	74	2489	CONSULTORIA E INFOR	1.600,00		
		1	CAIXA		1.600,00	
31-jan	75	148	AGUA E ENERGIA	298,51		
		1	CAIXA		298,51	
31-jan	76	2424	TELEFONES E INTER	300,00		
		1	CAIXA		300,00	
7-fev	6	124	FGTS	169,40		
		1	CAIXA		169,40	
10-fev	5	107	SALARIOS	2.118,20		
		1	CAIXA		2.118,20	
20-fev	7	123	PREVIDENCIA	169,46		
		1	CAIXA		169,46	
20-fev	8	2425	OUTRAS TAXAS	2.906,57		
		1	CAIXA		2.906,57	
28-fev	50	303	MAT E EQUIP MED CIRU	11.236,00		
		1	CAIXA		11.236,00	
1-mar	50	301	MAT E EQUIP MED CIRU	23.042,80		
		603	CAIXA		23.042,80	
2-mar	50	905	MAT E EQUIP MED CIRU	12.600,00		
		1207	CAIXA		12.600,00	
3-mar	50	1509	MAT E EQUIP MED CIRU	12.601,00		
		1811	CAIXA		12.601,00	
4-mar	50	2113	MAT E EQUIP MED CIRU	9.000,00		
		2415	CAIXA		9.000,00	
5-mar	50	2717	MAT E EQUIP MED CIRU	22.000,00		
		3019	CAIXA		22.000,00	
6-mar	50	3321	MAT E EQUIP MED CIRU	12.600,00		
		3623	CAIXA		12.600,00	
3-mar	50	1509	MAT E EQUIP MED CIRU	8.690,00		
4-mar		1811	CAIXA		8.690,00	
5-mar	52	1	CAIXA	67.886,91		
6-mar		1174	VENDA DE MERCADORIA		67.886,91	
7-mar	77	2489	CONSULTORIA E INFOR	1.080,00		
7-mar		1	CAIXA		1.080,00	
7-mar	78	148	AGUA E ENERGIA	130,51		
7-mar		1	CAIXA		130,51	
7-mar	79	2424	TELEFONES E INTER	270,00		
7-mar		1	CAIXA		270,00	

----------seta assessoria contabil s/c LTDA

Fls. nº 1077
Processo nº 9939
Assinatura
CPL

O presente documento digital foi conferido com o original e assinado digitalmente por DANILLO PINTO OLIVEIRA DE ALENCAR, em quarta-feira, 3 de março de 2021 09:01:14 GMT-03:00, CNS: 06.870-0 - 1º OFÍCIO DE REGISTRO CIVIL DAS PESSOAS NATURAIS E TABELIONATO DE NOTAS/PB, nos termos da medida provisória N. 2.200-2 de 24 de agosto de 2001. Sua autenticidade deverá ser confirmada no endereço eletrônico www.cenad.org.br/autenticidade. O presente documento digital pode ser convertido em papel por meio de autenticação no Tabelionato de Notas. Provimento nº 100/2020 CNJ - artigo 22.

Confira os dados do ato em: https://selodigital.tjpb.jus.br ou Consulte o Documento em: https://azevedobastos.not.br/documento/10502030321590397000 2

CARTÓRIO
Autenticação Digital Código: 10502030321590397000 2-9
Data: 03/03/2021 08:57:55
Valor Total do Ato: R$ 4,66
Selo Digital Tipo Normal C: ALF70638-UDNP;

Cartório Azevêdo Bastos
Av. Presidente Epitácio Pessoa - 1145
Bairro dos Estado, João Pessoa - PB
(83) 3244-5404 - cartorio@azevedobastos.not.br
https://azevedobastos.not.br
CNJ: 06.870-0
Válbar Azevêdo de M. Cavalcanti
Titular
TJPB

LIVRO DIARIO GERAL

URSA COMERCIAL LTDA CNPJ 26.628.908/0001-38
Periodo: Jan à Dez de 2020

FL 010

DATA	LÇTO	CONTA	HISTORICO	DEBIDO	CREDITO	OBS
07-março	10	124	FGTS	251,71		
		1	CAIXA		251,71	
10-mar	9	107	SALARIOS	3.146,30		
		1	CAIXA		3.146,30	
20-mar	11	123	PREVIDENCIA	320,12		
		1	CAIXA		320,12	
20-mar	12	2425	OUTRAS TAXAS	3.183,50		
		1	CAIXA		3.183,50	
30-abr	53	303	MAT E EQUIP MED CIRU	33.172,99		
		1	CAIXA		33.172,99	
30-abr	54	1	CAIXA	79.587,51		
		174	VENDA DE MERCADORIA		79.587,51	
30-abr	83	2489	CONSULTORIA E INFOR	1.000,00		
		1	CAIXA		1.000,00	
30-abr	84	182	ENERGIA ELETRI	120,84		
		1	CAIXA		120,84	
30-abr	85	2424	TELEFONES E INTER	250,00		
		1	CAIXA		250,00	
7-mai	18	124	FGTS	251,71		
		1	CAIXA		251,71	
10-mai	17	107	SALARIOS	3.146,30		
		1	CAIXA		3.146,30	
20-mai	19	123	PREVIDENCIA	320,12		
		1	CAIXA		320,12	
30-abr	83	2489	CONSULTORIA E INFOR	1.000,00		
		1	CAIXA		1.000,00	
30-abr	84	182	ENERGIA ELETRI	120,84		
		1	CAIXA		120,84	
30-abr	85	2424	TELEFONES E INTER	250,00		
		1	CAIXA		250,00	
30-abr	18	124	FGTS	251,71		
30-abr		1	CAIXA		251,71	
30-abr	17	107	SALARIOS	3.146,30		
30-abr		1	CAIXA		3.146,30	
30-abr	19	123	PREVIDENCIA	320,12		
30-abr		1	CAIXA		320,12	
30-abr	83	2489	CONSULTORIA E INFOR	1.000,00		
30-abr		1	CAIXA		1.000,00	
30-abr	84	182	ENERGIA ELETRI	120,84		
30-abr		1	CAIXA		120,84	
30-abr	85	2424	TELEFONES E INTER	250,00		
30-abr		1	CAIXA		250,00	
30-abr	18	124	FGTS	251,71		
30-abr		1	CAIXA		251,71	
30-abr	17	107	SALARIOS	3.146,30		
30-abr		1	CAIXA		3.146,30	
30-abr	19	123	PREVIDENCIA	320,12		
30-abr		1	CAIXA		320,12	
30-abr	85	2424	TELEFONES E INTER	250,00		
30-abr		1	CAIXA		250,00	
30-abr	18	124	FGTS	251,71		
30-abr		1	CAIXA		251,71	

----------seta assessoria contabil s/c LTDA

PREFEITURA MUNICIPAL DE BARRA DO CORDA
Fls. nº 1078
Processo nº 2931
Assinatura
CPL

O presente documento digital foi conferido com o original e assinado digitalmente por DANILLO PINTO OLIVEIRA DE ALENCAR, em quarta-feira, 3 de março de 2021 09:01:14 GMT-03:00, CNS: 06.870-0 - 1º OFÍCIO DE REGISTRO CIVIL DAS PESSOAS NATURAIS E TABELIONATO DE NOTAS/PB, nos termos da medida provisória N. 2.200-2 de 24 de agosto de 2001. Sua autenticidade deverá ser confirmada no endereço eletrônico www.cenad.org.br/autenticidade. O presente documento digital pode ser convertido em papel por meio de autenticação no Tabelionato de Notas. Provimento nº 100/2020 CNJ - artigo 22.

Confira os dados do ato em: https://selodigital.tjpb.jus.br ou Consulte o Documento em: https://azevedobastos.not.br/documento/105020303215903970002
CARTÓRIO
Autenticação Digital Código: 105020303215903970002-10
Data: 03/03/2021 08:57:55
Valor Total do Ato: R$ 4,66
Selo Digital Tipo Normal C: ALF70639-AZIF;
CNJ: 06.870-0
Cartório Azevêdo Bastos
Av. Presidente Epitácio Pessoa - 1145
Bairro dos Estado, João Pessoa - PB
(83) 3244-5404 - cartorio@azevedobastos.not.br
https://azevedobastos.not.br
Válber Azevêdo de M. Cavalcanti
Titular
TJPB

LIVRO DIARIO GERAL

URSA COMERCIAL LTDA CNPJ 26.628.908/0001-38

Periodo: Jan à Dez de 2020

FL 011

DATA	LÇTO	CONTA	HISTORICO	DEBITO	CREDITO	OBS
					1.000,00	
31-abr	81	148	AGUA E ENERGIA	120,84		
		1	CAIXA		120,84	
31-abr	82	2424	TELEFONES E INTER	250,00		
		1	CAIXA		250,00	
7-abr	14	124	FGTS	251,71		
		1	CAIXA		251,71	
10-abr	13	107	SALARIOS	3.146,30		
		1	CAIXA		3.146,30	
20-abr	15	123	PREVIDENCIA	320,12		
		1	CAIXA		320,12	
20-abr	16	2425	OUTRAS TAXAS	3.331,74		
		1	CAIXA		3.331,74	
30-abr	55	1	CAIXA	82.303,43		
		1174	VENDA DE MERCADORIA		82.303,34	
30-abr	58	303	MAT E EQUIP MED CIRU	20.810,01		
		1	CAIXA		20.810,01	
30-abr	83	2489	CONSULTORIA E INFOR	1.000,00		
		1	CAIXA		1.000,00	
30-abr	84	182	ENERGIA ELETRI	120,84		
		1	CAIXA		120,84	
30-abr	85	2424	TELEFONES E INTER	250,00		
		1	CAIXA		250,00	
7-mai	18	124	FGTS	251,71		
		1	CAIXA		251,71	
10-mai	17	107	SALARIOS	3.146,30		
		1	CAIXA		3.146,30	
20-mai	19	123	PREVIDENCIA	320,12		
21-mai		1	CAIXA		320,12	
22-mai	1	107	SALARIOS	3.413,70		
23-mai		1	CAIXA		3.413,70	
24-mai	3	123	PREVIDENCIA	358,58		
25-mai		1	CAIXA		358,58	
26-mai	4	2425	OUTRAS TAXAS	1.686,12		
27-mai		1	CAIXA		1.686,12	
28-mai	2	124	FGTS	273,11		
29-mai		1	CAIXA		273,11	
30-mai	49	303	MAT E EQUIP MED CIRU	35.870,80		
31-mai		1	CAIXA		35.870,80	
1-jun	51	1	CAIXA	42.152,92		
2-jun		1174	VENDA DE MERCADORIA		42.152,96	
3-jun	74	2489	CONSULTORIA E INFOR	1.000,00		
4-jun		1	CAIXA		1.000,00	
5-jun	75	148	AGUA E ENERGIA	120,84		
6-jun		1	CAIXA		120,84	
7-jun	76	2424	TELEFONES E INTER	250,00		
8-jun		1	CAIXA		250,00	
9-jun	6	124	FGTS	257,07		
10-jun		1	CAIXA		257,07	
11-jun	57	1	CAIXA	92.445,45		
12-jun		1	VENDA DE MERCADORIA		92.445,45	
13-jun	61	303	MAT E EQUIP MED CIRU	79.136,72		
14-jun		1	CAIXA		79.136,72	
15-jun	4	2425	OUTRAS TAXAS	1.686,12		
16-jun		1	CAIXA		1.686,12	

----------seta assessoria contabil s/c LTDA

PREFEITURA MUNICIPAL DE BARRADO
Fls. nº 1079
Processo nº 2931
CPL

O presente documento digital foi conferido com o original e assinado digitalmente por DANILLO PINTO OLIVEIRA DE ALENCAR, em quarta-feira, 3 de março de 2021 09:01:14 GMT-03:00, CNS: 06.870-0 - 1º OFÍCIO DE REGISTRO CIVIL DAS PESSOAS NATURAIS E TABELIONATO DE NOTAS/PB, nos termos da medida provisória N. 2.200-2 de 24 de agosto de 2001. Sua autenticidade deverá ser confirmada no endereço eletrônico www.cenad.org.br/autenticidade. O presente documento digital pode ser convertido em papel por meio de autenticação no Tabelionato de Notas. Provimento nº 100/2020 CNJ - artigo 22.

Confira os dados do ato em: https://selodigital.tjpb.jus.br ou Consulte o Documento em: https://azevedobastos.not.br/documento/10502030321590397000 2

CARTÓRIO
Autenticação Digital Código: 10502030321590397000 2-11
Data: 03/03/2021 08:57:55
Valor Total do Ato: R$ 4,66
Selo Digital Tipo Normal C: ALF70640-41LQ;

CNJ: 06.870-0
Cartório Azevêdo Bastos
Av. Presidente Epitácio Pessoa - 1145
Bairro dos Estado, João Pessoa - PB
(83) 3244-5404 - cartorio@azevedobastos.not.br
https://azevedobastos.not.br
Válber Azevêdo de M. Cavalcanti
Titular
TJPB

LIVRO DIARIO GERAL

URSA COMERCIAL LTDA CNPJ 26.628.908/0001-38

Período: Jan à Dez de 2018 FL 012

DATA	LÇTO	CONTA	HISTORICO	DEBITO	CREDITO	OBS
16-jun	001		RETIRADA SOCIO		1.000,00	
17-jun	81	148	AGUA E ENERGIA	120,84		
17-jun		1	CAIXA		120,84	
18-jun	82	2424	TELEFONES E INTER	250,00		
19-jun		1	CAIXA		250,00	
20-jun	14	124	FGTS	251,71		
21-jun		1	CAIXA		251,71	
22-jun	13	107	SALARIOS	3.146,30		
23-jun		1	CAIXA		3.146,30	
24-jun	15	123	PREVIDENCIA	320,12		
25-jun		1	CAIXA		320,12	
26-jun	16	2425	OUTRAS TAXAS	3.331,74		
27-jun		1	CAIXA		3.331,74	
28-jun	55	1	CAIXA	82.303,43		
29-jun		1174	VENDA DE MERCADORIA		82.303,34	
30-jun	58	303	MAT E EQUIP MED CIRU	20.810,01		
1-jul		1	CAIXA		20.810,01	
2-jul	83	2489	CONSULTORIA E INFOR	1.000,00		
3-jul		1	CAIXA		1.000,00	
4-jul	84	182	ENERGIA ELETRI	120,84		
5-jul		1	CAIXA		120,84	
6-jul	85	2424	TELEFONES E INTER	250,00		
7-jul		1	CAIXA		250,00	
8-jul	18	124	FGTS	251,71		
9-jul		1	CAIXA		251,71	
10-jul	17	107	SALARIOS	3.146,30		
11-jul		1	CAIXA		3.146,30	
12-jul	19	123	PREVIDENCIA	320,12		
13-jul		1	CAIXA		320,12	
14-jul	1	107	SALARIOS	3.413,70		
15-jul		1	CAIXA		3.413,70	
16-jul	3	123	PREVIDENCIA	358,58		
17-jul		1	CAIXA		358,58	
18-jul	4	2425	OUTRAS TAXAS	1.686,12		
19-jul		1	CAIXA		1.686,12	
20-jul	2	124	FGTS	273,11		
21-jul		1	CAIXA		273,11	
22-jul	49	303	MAT E EQUIP MED CIRU	35.870,80		
23-jul		1	CAIXA		35.870,80	
24-jul	51	1	CAIXA	42.152,92		
25-jul		1174	VENDA DE MERCADORIA		42.152,96	
26-jul	74	2489	CONSULTORIA E INFOR	1.000,00		
27-jul		1	CAIXA		1.000,00	
28-jul	75	148	AGUA E ENERGIA	120,84		
29-jul		1	CAIXA		120,84	
30-jul	76	2424	TELEFONES E INTER	250,00		
31-jul		1	CAIXA		250,00	
1-ago	6	124	FGTS	257,07		
2-ago		1	CAIXA		257,07	
3-ago	57	1	CAIXA	92.445,45		
4-ago		1	VENDA DE MERCADORIA		92.445,45	
5-ago	61	303	MAT E EQUIP MED CIRU	79.136,72		
6-ago		1	CAIXA		79.136,72	
7-ago	4	2425	OUTRAS TAXAS	1.686,12		
8-ago		1	CAIXA		1.686,12	

----------seta assessoria contabil s/c LTDA

PREFEITURA MUNICIPAL DE ALENCAR
Fls. nº 1030
Processo nº 2231
Assinatura
CPL

O presente documento digital foi conferido com o original e assinado digitalmente por DANILLO PINTO OLIVEIRA DE ALENCAR, em quarta-feira, 3 de março de 2021 09:01:14 GMT-03:00, CNS: 06.870-0 - 1º OFÍCIO DE REGISTRO CIVIL DAS PESSOAS NATURAIS E TABELIONATO DE NOTAS/PB, nos termos da medida provisória N. 2.200-2 de 24 de agosto de 2001. Sua autenticidade deverá ser confirmada no endereço eletrônico www.cenad.org.br/autenticidade. O presente documento digital pode ser convertido em papel por meio de autenticação no Tabelionato de Notas. Provimento nº 100/2020 CNJ - artigo 22.

Confira os dados do ato em: https://selodigital.tjpb.jus.br ou Consulte o Documento em: https://azevedobastos.not.br/documento/10502030321590397000 2

CARTÓRIO
Autenticação Digital Código: 10502030321590397000 2-12
Data: 03/03/2021 08:57:55
Valor Total do Ato: R$ 4,66
Selo Digital Tipo Normal C: ALF70641-PXIL;

CNJ: 06.870-0
Cartório Azevêdo Bastos
Av. Presidente Epitácio Pessoa - 1145
Bairro dos Estado, João Pessoa - PB
(83) 3244-5404 - cartorio@azevedobastos.not.br
https://azevedobastos.not.br

Válber Azevêdo de M. Cavalcanti
Titular

TJPB

LIVRO DIARIO GERAL

URSA COMERCIAL LTDA CNPJ 26.628.908/0001-38

Periodo: Jan à Dez de 2020

PREFEITURA MUNICIPAL DE BARRA DE SANTA ROSA
Fls. nº 1081
Processo nº 0935
Assinatura
CPL

FL 013

DATA	LÇTO	CONTA	HISTORICO	DEBIDO	CREDITO	OBS
					1.000,00	
16-jun	81	148	AGUA E ENERGIA	120,84		
17-jun		1	CAIXA		120,84	
18-jun	82	2424	TELEFONES E INTER	250,00		
19-jun		1	CAIXA		250,00	
20-jun	14	124	FGTS	251,71		
21-jun		1	CAIXA		251,71	
22-jun	13	107	SALARIOS	3.146,30		
23-jun		1	CAIXA		3.146,30	
24-jun	15	123	PREVIDENCIA	320,12		
25-jun		1	CAIXA		320,12	
26-jun	16	2425	OUTRAS TAXAS	3.331,74		
27-jun		1	CAIXA		3.331,74	
28-jun	55	1	CAIXA	82.303,43		
29-jun		1174	VENDA DE MERCADORIA		82.303,34	
30-jun	58	303	MAT E EQUIP MED CIRU	20.810,01		
1-jul		1	CAIXA		20.810,01	
2-jul	83	2489	CONSULTORIA E INFOR	1.000,00		
3-jul		1	CAIXA		1.000,00	
4-jul	84	182	ENERGIA ELETRI	120,84		
5-jul		1	CAIXA		120,84	
6-jul	85	2424	TELEFONES E INTER	250,00		
7-jul		1	CAIXA		250,00	
8-jul	18	124	FGTS	251,71		
9-jul		1	CAIXA		251,71	
10-jul	17	107	SALARIOS	3.146,30		
11-jul		1	CAIXA		3.146,30	
12-jul	19	123	PREVIDENCIA	320,12		
13-jul		1	CAIXA		320,12	
14-jul	1	107	SALARIOS	3.413,70		
15-jul		1	CAIXA		3.413,70	
16-jul	3	123	PREVIDENCIA	358,58		
17-jul		1	CAIXA		358,58	
18-jul	4	2425	OUTRAS TAXAS	1.686,12		
19-jul		1	CAIXA		1.686,12	
20-jul	2	124	FGTS	273,11		
21-jul		1	CAIXA		273,11	
22-jul	49	303	MAT E EQUIP MED CIRU	35.870,80		
23-jul		1	CAIXA		35.870,80	
24-jul	51	1	CAIXA	42.152,92		
25-jul		1174	VENDA DE MERCADORIA		42.152,96	
26-jul	74	2489	CONSULTORIA E INFOR	1.000,00		
27-jul		1	CAIXA		1.000,00	
28-jul	75	148	AGUA E ENERGIA	120,84		
29-jul		1	CAIXA		120,84	
30-jul	76	2424	TELEFONES E INTER	250,00		
31-jul		1	CAIXA		250,00	
31-jul	6	124	FGTS	257,07		
31-jul		1	CAIXA		257,07	
31-jul	57	1	CAIXA	92.445,45		
31-jul		1	VENDA DE MERCADORIA		92.445,45	
31-jul	61	303	MAT E EQUIP MED CIRU	79.136,72		
31-jul		1	CAIXA		79.136,72	
31-jul	4	2425	OUTRAS TAXAS	1.686,12		
31-jul		1	CAIXA		1.686,12	

----------seta assessoria contabil s/c LTDA

O presente documento digital foi conferido com o original e assinado digitalmente por DANILLO PINTO OLIVEIRA DE ALENCAR, em quarta-feira, 3 de março de 2021 09:01:14 GMT-03:00, CNS: 06.870-0 - 1º OFÍCIO DE REGISTRO CIVIL DAS PESSOAS NATURAIS E TABELIONATO DE NOTAS/PB, nos termos da medida provisória N. 2.200-2 de 24 de agosto de 2001. Sua autenticidade deverá ser confirmada no endereço eletrônico www.cenad.org.br/autenticidade. O presente documento digital pode ser convertido em papel por meio de autenticação no Tabelionato de Notas. Provimento nº 100/2020 CNJ - artigo 22.

Confira os dados do ato em: https://selodigital.tjpb.jus.br ou Consulte o Documento em: https://azevedobastos.not.br/documento/10502030321590397000 2

CARTÓRIO
Autenticação Digital Código: 10502030321590397000 2-13
Data: 03/03/2021 08:57:55
Valor Total do Ato: R$ 4,66
Selo Digital Tipo Normal C: ALF70642-7WSK;

CNJ: 06.870-0
Cartório Azevêdo Bastos
Av. Presidente Epitácio Pessoa - 1145
Bairro dos Estado, João Pessoa - PB
(83) 3244-5404 - cartorio@azevedobastos.not.br
https://azevedobastos.not.br

Válber Azevêdo de M. Cavalcanti
Titular

TJPB

LIVRO DIARIO GERAL

URSA COMERCIAL LTDA CNPJ 26.628.908/0001-38

Período: Jan à Dez de 2020

FL 014

DATA	LÇTO	CONTA	HISTORICO	DEBIDO	CREDITO	OBS
31-jul	2	124	FGTS	273,11		
		1	CAIXA		273,11	
31-jul	49	303	MAT E EQUIP MED CIRU	35.870,80		
		1	CAIXA		35.870,80	
31-jul	51	1	CAIXA	42.152,92		
		1174	VENDA DE MERCADORIA		42.152,96	
31-jul	74	2489	CONSULTORIA E INFOR	1.000,00		
		1	CAIXA		1.000,00	
31-jul	75	148	AGUA E ENERGIA	120,84		
		1	CAIXA		120,84	
31-jul	76	2424	TELEFONES E INTER	250,00		
		1	CAIXA		250,00	
7-ago	6	124	FGTS	257,07		
		1	CAIXA		257,07	
10-ago	5	107	SALARIOS	3.213,16		
		1	CAIXA		3.213,16	
20-ago	7	123	PREVIDENCIA	325,47		
		1	CAIXA		250,00	
7-ago	6	124	FGTS	257,07		
		1	CAIXA		257,07	
10-ago	5	107	SALARIOS	3.213,16		
		1	CAIXA		3.213,16	
20-ago	7	123	PREVIDENCIA	325,47		
		1	CAIXA		325,47	
20-ago	8	2425	OUTRAS TAXAS	2.691,27		
		1	CAIXA		2.691,27	
28-ago	50	303	MAT E EQUIP MED CIRU	21.335,00		
		1	CAIXA		21.335,00	
28-ago	52	1	CAIXA	62.858,25		
		1174	VENDA DE MERCADORIA		62.858,25	
28-ago	77	2489	CONSULTORIA E INFOR	1.000,00		
		1	CAIXA		1.000,00	
28-ago	78	148	AGUA E ENERGIA	120,84		
		1	CAIXA		120,84	
28-agos	79	2424	TELEFONES E INTER	250,00		
		1	CAIXA		250,00	
07-set	10	124	FGTS	251,71		
		1	CAIXA		251,71	
10-set	9	107	SALARIOS	3.146,30		
		1	CAIXA		3.146,30	
20-set	11	123	PREVIDENCIA	320,12		
		1	CAIXA		320,12	
20-set	12	2425	OUTRAS TAXAS	3.183,50		
		1	CAIXA		3.183,50	
30-set	53	303	MAT E EQUIP MED CIRU	33.172,99		
		1	CAIXA		33.172,99	
30-set	54	1	CAIXA	79.587,51		
		174	VENDA DE MERCADORIA		79.587,51	
30-set	80	2489	CONSULTORIA E INFOR	1.000,00		
					1.000,00	

----------seta assessoria contabil s/c LTDA

O presente documento digital foi conferido com o original e assinado digitalmente por DANILLO PINTO OLIVEIRA DE ALENCAR, em quarta-feira, 3 de março de 2021 09:01:14 GMT-03:00, CNS: 06.870-0 - 1º OFÍCIO DE REGISTRO CIVIL DAS PESSOAS NATURAIS E TABELIONATO DE NOTAS/PB, nos termos da medida provisória N. 2.200-2 de 24 de agosto de 2001. Sua autenticidade deverá ser confirmada no endereço eletrônico www.cenad.org.br/autenticidade. O presente documento digital pode ser convertido em papel por meio de autenticação no Tabelionato de Notas. Provimento nº 100/2020 CNJ - artigo 22.

Confira os dados do ato em: https://selodigital.tjpb.jus.br ou Consulte o Documento em: https://azevedobastos.not.br/documento/10502030321590397000 2

CARTÓRIO

Autenticação Digital Código: 10502030321590397000 2-14
Data: 03/03/2021 08:57:55
Valor Total do Ato: R$ 4,66
Selo Digital Tipo Normal C: ALF70643-4GNT;

CNJ: 06.870-0

Cartório Azevêdo Bastos
Av. Presidente Epitácio Pessoa - 1145
Bairro dos Estado, João Pessoa - PB
(83) 3244-5404 - cartorio@azevedobastos.not.br
https://azevedobastos.not.br

Válber Azevêdo de M. Cavalcanti
Titular

TJPB

LIVRO DIARIO GERAL

URSA COMERCIAL LTDA CNPJ 26.628.908/0001-38

Período: Jan à Dez de 2020

PREFEITURA MUNICIPAL DE BARRA DE SANTA ROSA
Fls. nº 1083
Processo nº 2022
Assinatura
CPL

DATA	LÇTO	CONTA	HISTORICO	DEBIDO	CREDITO	OBS
01/out		1	CAIXA		120,84	
	81	148	AGUA E ENERGIA	120,84		
2-out		1	CAIXA		250,00	
	82	2424	TELEFONES E INTER	250,00		
7-out		1	CAIXA		251,71	
	14	124	FGTS	251,71		
10-out		1	CAIXA		3.146,30	
	13	107	SALARIOS	3.146,30		
20-out		1	CAIXA		320,12	
	15	123	PREVIDENCIA	320,12		
20-out		1	CAIXA		3.331,74	
	16	2425	OUTRAS TAXAS	3.331,74		
20-out		1	CAIXA		82.303,34	
	58	1	CAIXA	82.303,43		
20-out		1174	VENDA DE MERCADORIA		20.810,01	
	58	303	MAT E EQUIP MED CIRU	20.810,01		
20-out		1	CAIXA		1.000,00	
	83	2489	CONSULTORIA E INFOR	1.000,00		
30-out		1	CAIXA		120,84	
	84	182	ENERGIA ELETRI	120,84		
30-out		1	CAIXA		250,00	
	85	2424	TELEFONES E INTER	250,00		
7-nov		1	CAIXA		251,71	
	18	124	FGTS	251,71		
10-nov		1	CAIXA		3.146,30	
	17	107	SALARIOS	3.146,30		
13-nov		1	CAIXA		320,12	
	19	123	PREVIDENCIA	320,12		
14-nov		1	CAIXA		2.914,73	
	20	2425	OUTRAS TAXAS	2.914,73		
14-nov		1	CAIXA		61.487,12	
	56	1	CAIXA	61.487,12		
15-nov		1174	VENDA DE MERCADORIA		26.550,81	
	60	303	MAT E EQUIP MED CIRU	26.550,81		
15-nov		1	CAIXA		1.000,00	
	86	2489	CONSULTORIA E INFOR	1.000,00		
16-nov		1	CAIXA		120,84	
	87	148	AGUA E ENERGIA	120,84		
16-nov		1	CAIXA		250,00	
	88	2424	TELEFONES E INTER	250,00		
18-nov		1	CAIXA		251,71	
	22	124	FGTS	251,71		
18-nov		1	CAIXA		3.146,30	
	21	107	SALARIOS	3.146,30		
20-nov		1	CAIXA		320,12	
	23	123	PREVIDENCIA	320,12		
20-nov		1	CAIXA		4.370,75	
	24	2425	OUTRAS TAXAS	4.370,75		
20-nov		1	CAIXA		92.445,45	
	57	1	CAIXA	92.445,45		
20-nov		1174	VENDA DE MERCADORIA		79.136,72	
	61	303	MAT E EQUIP MED CIRU	79.136,72		
		1	CAIXA			

----------seta assessoria contabil s/c LTDA

O presente documento digital foi conferido com o original e assinado digitalmente por DANILLO PINTO OLIVEIRA DE ALENCAR, em quarta-feira, 3 de março de 2021 09:01:14 GMT-03:00, CNS: 06.870-0 - 1º OFICIO DE REGISTRO CIVIL DAS PESSOAS NATURAIS E TABELIONATO DE NOTAS/PB, nos termos da medida provisória N. 2.200-2 de 24 de agosto de 2001. Sua autenticidade deverá ser confirmada no endereço eletrônico www.cenad.org.br/autenticidade. O presente documento digital pode ser convertido em papel por meio de autenticação no Tabelionato de Notas. Provimento nº 100/2020 CNJ - artigo 22.

Confira os dados do ato em: https://selodigital.tjpb.jus.br ou Consulte o Documento em: https://azevedobastos.not.br/documento/10502030321590397000 2

CARTÓRIO
Autenticação Digital Código: 10502030321590397000 2-15
Data: 03/03/2021 08:57:55
Valor Total do Ato: R$ 4,66
Selo Digital Tipo Normal C: ALF70644-EX7M;

CNJ: 06.870-0
Cartório Azevêdo Bastos
Av. Presidente Epitácio Pessoa - 1145
Bairro dos Estado, João Pessoa - PB
(83) 3244-5404 - cartorio@azevedobastos.not.br
https://azevedobastos.not.br
Válber Azevêdo de M. Cavalcanti
Titular
TJPB

LIVRO DIARIO GERAL

URSA COMERCIAL LTDA CNPJ 26.628.908/0001-38

Período: Jan à Dez de 2020 FL 016

DATA	LÇTO	CONTA	HISTORICO	DEBIDO	CREDITO	OBS
21-nov	1	107	SALARIOS	3.413,70		
		1	CAIXA		3.413,70	
21-nov	3	123	PREVIDENCIA	358,58		
		1	CAIXA		358,58	
21-nov	4	2425	OUTRAS TAXAS	1.686,12		
		1	CAIXA		1.686,12	
21-nov	2	124	FGTS	273,11		
		1	CAIXA		273,11	
22-nov	49	303	MAT E EQUIP MED CIRU	35.870,80		
		1	CAIXA		35.870,80	
22-nov	51	1	CAIXA	42.152,92		
		1174	VENDA DE MERCADORIA		42.152,96	
22-nov	74	2489	CONSULTORIA E INFOR	1.000,00		
		1	CAIXA		1.000,00	
23-nov	75	148	AGUA E ENERGIA	120,84		
		1	CAIXA		120,84	
23-nov	76	2424	TELEFONES E INTER	250,00		
		1	CAIXA		250,00	
24-nov	6	124	FGTS	257,07		
		1	CAIXA		257,07	
24-nov	5	107	SALARIOS	3.213,16		
		1	CAIXA		3.213,16	
24-nov	7	123	PREVIDENCIA	325,47		
		1	CAIXA		325,47	
25-nov	8	2425	OUTRAS TAXAS	2.691,27		
		1	CAIXA		2.691,27	
25-nov	50	303	MAT E EQUIP MED CIRU	21.335,00		
		1	CAIXA		21.335,00	
25-nov	52	1	CAIXA	62.858,25		
		1174	VENDA DE MERCADORIA		62.858,25	
26-nov	77	2489	CONSULTORIA E INFOR	1.000,00		
		1	CAIXA		1.000,00	
28-nov	78	148	AGUA E ENERGIA	120,84		
		1	CAIXA		120,84	
28-nov	79	2424	TELEFONES E INTER	250,00		
		1	CAIXA		250,00	
29-nov	10	124	FGTS	251,71		
		1	CAIXA		251,71	
29-nov	9	107	SALARIOS	3.146,30		
		1	CAIXA		3.146,30	
29-nov	11	123	PREVIDENCIA	320,12		
		1	CAIXA		320,12	
30-nov	12	2425	OUTRAS TAXAS	3.183,50		
		1	CAIXA		3.183,50	
30-nov	53	303	MAT E EQUIP MED CIRU	33.172,99		
		1	CAIXA		33.172,99	
30-nov	54	1	CAIXA	79.587,51		
		174	VENDA DE MERCADORIA		79.587,51	
30-nov	80	2489	CONSULTORIA E INFOR	1.000,00		

----------seta assessoria contabil s/c LTDA

PREFEITURA MUNICIPAL DE BARRA DO ORO
Fls. nº 1084
Processo nº 2231
Assinatura
CPL

O presente documento digital foi conferido com o original e assinado digitalmente por DANILLO PINTO OLIVEIRA DE ALENCAR, em quarta-feira, 3 de março de 2021 09:01:14 GMT-03:00, CNS: 06.870-0 - 1º OFÍCIO DE REGISTRO CIVIL DAS PESSOAS NATURAIS E TABELIONATO DE NOTAS/PB, nos termos da medida provisória N. 2.200-2 de 24 de agosto de 2001. Sua autenticidade deverá ser confirmada no endereço eletrônico www.cenad.org.br/autenticidade. O presente documento digital pode ser convertido em papel por meio de autenticação no Tabelionato de Notas. Provimento nº 100/2020 CNJ - artigo 22.

Confira os dados do ato em: https://selodigital.tjpb.jus.br ou Consulte o Documento em: https://azevedobastos.not.br/documento/105020303215903970002

CARTÓRIO
Autenticação Digital Código: 105020303215903970002-16
Data: 03/03/2021 08:57:55
Valor Total do Ato: R$ 4,66
Selo Digital Tipo Normal C: ALF70645-4C2W;

CNJ: 06.870-0
Cartório Azevêdo Bastos
Av. Presidente Epitácio Pessoa - 1145
Bairro dos Estado, João Pessoa - PB
(83) 3244-5404 - cartorio@azevedobastos.not.br
https://azevedobastos.not.br

Válber Azevêdo de M. Cavalcanti
Titular

TJPB

LIVRO DIARIO GERAL

URSA COMERCIAL LTDA CNPJ 26.628.908/0001-38

Período: Jan à Dez de 2020

FL 017

DATA	LÇTO	CONTA	HISTORICO	DEBIDO	CREDITO	OBS
					1.000,00	
01/dez		1	CAIXA		120,84	
	81	148	AGUA E ENERGIA	120,84		
1-dez		1	CAIXA		250,00	
	82	2424	TELEFONES E INTER	250,00		
1-dez		1	CAIXA		251,71	
	14	124	FGTS	251,71		
1-dez		1	CAIXA		3.146,30	
	13	107	SALARIOS	3.146,30		
3-dez		1	CAIXA		320,12	
	15	123	PREVIDENCIA	320,12		
3-dez		1	CAIXA		3.331,74	
	16	2425	OUTRAS TAXAS	3.331,74		
3-dez		1	CAIXA		82.303,34	
	58	1	CAIXA	82.303,43		
7-dez		1174	VENDA DE MERCADORIA		20.810,01	
	58	303	MAT E EQUIP MED CIRU	20.810,01		
7-dez		1	CAIXA		1.000,00	
	83	2489	CONSULTORIA E INFOR	1.000,00		
11-dez		1	CAIXA		120,84	
	84	182	ENERGIA ELETRI	120,84		
11-dez		1	CAIXA		250,00	
	85	2424	TELEFONES E INTER	250,00		
11-dez		1	CAIXA		251,71	
	18	124	FGTS	251,71		
13-dez		1	CAIXA		3.146,30	
	17	107	SALARIOS	3.146,30		
13-dez		1	CAIXA		320,12	
	19	123	PREVIDENCIA	320,12		
15-dez		1	CAIXA		2.914,73	
	20	2425	OUTRAS TAXAS	2.914,73		
15-dez		1	CAIXA		61.487,12	
	56	1	CAIXA	61.487,12		
20-dez		1174	VENDA DE MERCADORIA		26.550,81	
	60	303	MAT E EQUIP MED CIRU	26.550,81		
20-dez		1	CAIXA		1.000,00	
	86	2489	CONSULTORIA E INFOR	1.000,00		
21-dez		1	CAIXA		120,84	
	87	148	AGUA E ENERGIA	120,84		
21-dez		1	CAIXA		250,00	
	88	2424	TELEFONES E INTER	250,00		
22-dez		1	CAIXA		251,71	
	22	124	FGTS	251,71		
22-dez		1	CAIXA		3.146,30	
	21	107	SALARIOS	3.146,30		
23-dez		1	CAIXA		320,12	
	23	123	PREVIDENCIA	320,12		
23-dez		1	CAIXA		4.370,75	
	24	2425	OUTRAS TAXAS	4.370,75		
23-dez		1	CAIXA		92.445,45	
	57	1	CAIXA	92.445,45		
23-dez		1174	VENDA DE MERCADORIA		79.136,72	
	61	303	MAT E EQUIP MED CIRU	79.136,72		
		1	CAIXA			

----------seta assessoria contabil s/c LTDA

Confira os dados do ato em: https://selodigital.tjpb.jus.br ou Consulte o Documento em: https://azevedobastos.not.br/documento/10502030321590397000 2

CARTÓRIO Autenticação Digital Código: 10502030321590397000 2-17
Data: 03/03/2021 08:57:56
Valor Total do Ato: R$ 4,66
Selo Digital Tipo Normal C: ALF70646-8BU7;

CNJ: 06.870-0 Cartório Azevêdo Bastos
Av. Presidente Epitácio Pessoa - 1145
Bairro dos Estado, João Pessoa - PB
(83) 3244-5404 - cartorio@azevedobastos.not.br
https://azevedobastos.not.br

Válber Azevêdo de M. Cavalcanti
Titular

TJPB

O presente documento digital foi conferido com o original e assinado digitalmente por DANILLO PINTO OLIVEIRA DE ALENCAR, em quarta-feira, 3 de março de 2021 09:01:14 GMT-03:00, CNS: 06.870-0 - 1º OFÍCIO DE REGISTRO CIVIL DAS PESSOAS NATURAIS E TABELIONATO DE NOTAS/PB, nos termos da medida provisória N. 2.200-2 de 24 de agosto de 2001. Sua autenticidade deverá ser confirmada no endereço eletrônico www.cenad.org.br/autenticidade. O presente documento digital pode ser convertido em papel por meio de autenticação no Tabelionato de Notas. Provimento nº 100/2020 CNJ - artigo 22.

LIVRO DIARIO GERAL

URSA COMERCIAL LTDA CNPJ 26.628.908/0001-38

Período: Jan à Dez de 2020

PREFEITURA MUNICIPAL DE BARRA DO CORDA
Fls. nº 1086
Processo nº 223
Assinatura
CPL

FL 018

DATA	LÇTO	CONTA	HISTORICO	DEBIDO	CREDITO	OBS
30-dez	1	107	SALARIOS	3.413,70		
		1	CAIXA		3.413,70	
30-dez	3	123	PREVIDENCIA	358,58		
		1	CAIXA		358,58	
30-dez	4	2425	OUTRAS TAXAS	1.686,12		
		1	CAIXA		1.686,12	
30-dez	2	124	FGTS	273,11		
		1	CAIXA		273,11	
30-dez	49	303	MAT E EQUIP MED CIRU	35.870,80		
		1	CAIXA		35.870,80	
31-dez	51	1	CAIXA	42.152,92		
		1174	VENDA DE MERCADORIA		42.152,96	
31-dez	74	2489	CONSULTORIA E INFOR	1.000,00		
		1	CAIXA		1.000,00	
31-dez	75	148	AGUA E ENERGIA	120,84		
		1	CAIXA		120,84	
31-dez	76	2424	TELEFONES E INTER	250,00		
		1	CAIXA		250,00	
31-dez	6	124	FGTS	257,07		
		1	CAIXA		257,07	
31-dez	5	107	SALARIOS	3.213,16		
		1	CAIXA		3.213,16	
31-dez	7	123	PREVIDENCIA	325,47		
		1	CAIXA		325,47	
31-dez	8	2425	OUTRAS TAXAS	2.691,27		
		1	CAIXA		2.691,27	
31-dez	50	303	MAT E EQUIP MED CIRU	21.335,00		
		1	CAIXA		21.335,00	
31-dez	52	1	CAIXA	62.858,25		
		1174	VENDA DE MERCADORIA		62.858,25	
31-dez	77	2489	CONSULTORIA E INFOR	1.000,00		
		1	CAIXA		1.000,00	
31-dez	78	148	AGUA E ENERGIA	120,84		
		1	CAIXA		120,84	
31-dez	79	2424	TELEFONES E INTER	250,00		
		1	CAIXA		250,00	
31-dez	10	124	FGTS	251,71		
		1	CAIXA		251,71	
31-dez	9	107	SALARIOS	3.146,30		
		1	CAIXA		3.146,30	
31-dez	11	123	PREVIDENCIA	320,12		
		1	CAIXA		320,12	
31-dez	12	2425	OUTRAS TAXAS	3.183,50		
		1	CAIXA		3.183,50	
31-dez	53	303	MAT E EQUIP MED CIRU	33.172,99		
		1	CAIXA		33.172,99	
31-dez	54	1	CAIXA	79.587,51		
		174	VENDA DE MERCADORIA		79.587,51	
31-dez	80	2489	CONSULTORIA E INFOR	1.000,00		

----------seta assessoria contabil s/c LTDA

O presente documento digital foi conferido com o original e assinado digitalmente por DANILLO PINTO OLIVEIRA DE ALENCAR, em quarta-feira, 3 de março de 2021 09:01:14 GMT-03:00, CNS: 06.870-0 - 1º OFÍCIO DE REGISTRO CIVIL DAS PESSOAS NATURAIS E TABELIONATO DE NOTAS/PB, nos termos da medida provisória N. 2.200-2 de 24 de agosto de 2001. Sua autenticidade deverá ser confirmada no endereço eletrônico www.cenad.org.br/autenticidade. O presente documento digital pode ser convertido em papel por meio de autenticação no Tabelionato de Notas. Provimento nº 100/2020 CNJ - artigo 22.

Confira os dados do ato em: https://selodigital.tjpb.jus.br ou Consulte o Documento em: https://azevedobastos.not.br/documento/105020303215903970002

CARTÓRIO
Autenticação Digital Código: 105020303215903970002-18
Data: 03/03/2021 08:57:56
Valor Total do Ato: R$ 4,66
Selo Digital Tipo Normal C: ALF70647-KWS6;

CNJ: 06.870-0
Cartório Azevêdo Bastos
Av. Presidente Epitácio Pessoa - 1145
Bairro dos Estado, João Pessoa - PB
(83) 3244-5404 - cartorio@azevedobastos.not.br
https://azevedobastos.not.br

Válber Azevêdo de M. Cavalcanti
Titular

TJPB

PREFEITURA MUNICIPAL DE BARRA DO CORDA
Fls. nº 1087
Processo nº 2231
Assinatura
CPL

NOTAS EXPLICATIVAS

URSA COMERCIAL LTDA
CNPJ: 26.628.908/0001-38

De 01/01/2020 a 31/12/2020

Apresentação

A empresa **URSA COMERCIAL LTDA**, estabelecida a Rua Vicente Negri, nº 15, Vila Operaria, nesta cidade de Assis, CEP. 19.804-150, inscrita no CNPJ sob nº 26.628.908/0001-38, com seus atos constitutivos na JUCESP, sob nº. 35230200051 em 29/11/2016, principal atividade é COMÉRCIO DE INSTRUMENTOS E MATERIAIS ODONTO-MÉDICO-HOSPITALARES MANUTENÇÃO E REPARAÇÃO DE MÁQUINAS E EQUIPAMENTOS PARA USO GERAL NÃO ESPECIFICADOS ANTERIORMENTE

NOTA 01
A empresa é optante pelo regime tributário do Simples Nacional.

NOTA 02
O sistema de contabilização, bem como as demonstrações contábeis e financeiras foi elaborado com observação dos Princípios Fundamentais de Contabilidade e as Normas Brasileiras de Contabilidade. Houve observação aos preceitos previstos na NBC - ITG 1000, conforme resolução CFC nº 1418/2012.

NOTA 03
A prática contábil adotada é pelo regime de competência.

NOTA 04
Os direitos e obrigações da empresa estão em conformidade com seus efetivos valores reais.

NOTA 05
As aplicações financeiras quando existentes, estarão demonstradas pelo valor das aplicações acrescidas dos rendimentos correspondentes, apropriados até a data do Balanço, com base no regime de competência.

NOTA 06
As receitas da empresa são apuradas por meio de notas fiscais de venda.

NOTA 09
As despesas da empresa são apuradas através de Notas Fiscais em conformidade com as exigências fisco legais.

ASSIS, 08 DE JANEIRO DE 2021

MARCIA VALERIA OLIVEIRA SANTOS NAKANISHI
SÓCIA ADMINISTRADORA

RAIMUNDO MILEO GOMES
CONTADOR - CRC ISP171431/0-5

O presente documento digital foi conferido com o original e assinado digitalmente por DANILLO PINTO OLIVEIRA DE ALENCAR, em quarta-feira, 3 de março de 2021 09:01:14 GMT-03:00, CNS: 06.870-0 - 1º OFÍCIO DE REGISTRO CIVIL DAS PESSOAS NATURAIS E TABELIONATO DE NOTAS/PB, nos termos da medida provisória N. 2.200-2 de 24 de agosto de 2001. Sua autenticidade deverá ser confirmada no endereço eletrônico www.cenad.org.br/autenticidade. O presente documento digital pode ser convertido em papel por meio de autenticação no Tabelionato de Notas. Provimento nº 100/2020 CNJ - artigo 22.

Confira os dados do ato em: https://selodigital.tjpb.jus.br ou Consulte o Documento em: https://azevedobastos.not.br/documento/105020303215903970002
CARTÓRIO
Autenticação Digital Código: 105020303215903970002-19
Data: 03/03/2021 08:57:56
Valor Total do Ato: R$ 4,66
Selo Digital Tipo Normal C: ALF70648-4JR3;
CNJ: 06.870-0
Cartório Azevêdo Bastos
Av. Presidente Epitácio Pessoa - 1145
Bairro dos Estado, João Pessoa - PB
(83) 3244-5404 - cartorio@azevedobastos.not.br
https://azevedobastos.not.br
Válber Azevêdo de M. Cavalcanti
Titular
TJPB

PREFEITURA MUNICIPAL DE BARRA DO CORDA
Fls. nº 1093
Processo nº 2021
Assinatura
CPL

TERMO DE ENCERRAMENTO

BALANÇO PATRIMONIAL

N. de Ordem: 01

Este BALANÇO PATRIMONIAL da empresa , URSA COMERCIAL LTDA, estabelecida a Rua Vicente Negri, nº 15, Vila Operarial, nesta cidade de Assis, CEP. 19.804-150, inscrita no CNPJ sob n° 26.628.908/0001-38, com seus atos constitutivos na JUCESP, sob n°. 35230200051 em 29/11/2016, contém 20 (Vinte) folhas numeradas de 01 (um) a 20 (Vinte), e seu movimento contábil do período compreendido entre 01/01/2020 à 31/12/2020

Assis, 31/12/2020

SOCIA-ADMINISTRADORA
MARCIA VALERIA OLIVEIRA SANTOS NAKANISHI
CPF 815.181.889-15

RAIMUNDO MILEO GOMES
CRC 1SP 171431/O-5

SECRETARIA DE DESENVOLVIMENTO ECONÔMICO – JUCESP
CERTIFICO O REGISTRO SOB O NÚMERO
GISELA SIMIEMA CESCHIN
SECRETÁRIA GERAL
54.246/21-0

JUCESP
23 FEV. 2021
ACIA - ASSIS

O presente documento digital foi conferido com o original e assinado digitalmente por DANILLO PINTO OLIVEIRA DE ALENCAR, em quarta-feira, 3 de março de 2021 09:01:14 GMT-03:00, CNS: 06.870-0 - 1º OFICIO DE REGISTRO CIVIL DAS PESSOAS NATURAIS E TABELIONATO DE NOTAS/PB, nos termos da medida provisória N. 2.200-2 de 24 de agosto de 2001. Sua autenticidade deverá ser confirmada no endereço eletrônico www.cenad.org.br/autenticidade. O presente documento digital pode ser convertido em papel por meio de autenticação no Tabelionato de Notas. Provimento nº 100/2020 CNJ - artigo 22.

Confira os dados do ato em: https://selodigital.tjpb.jus.br ou Consulte o Documento em: https://azevedobastos.not.br/documento/10502030321590397000 2
CARTÓRIO
Autenticação Digital Código: 10502030321590397000 2-20
Data: 03/03/2021 08:57:56
Valor Total do Ato: R$ 4,66
Selo Digital Tipo Normal C: ALF70649-1H3W;
CNJ: 06.870-0
Cartório Azevêdo Bastos
Av. Presidente Epitácio Pessoa - 1145
Bairro dos Estado, João Pessoa - PB
(83) 3244-5404 - cartorio@azevedobastos.not.br
https://azevedobastos.not.br
Válber Azevêdo de M. Cavalcanti
Titular
TJPB

PREFEITURA MUNICIPAL DE BAÍA DO CORDA
Fls. nº 1087
Processo nº 223
Assinatura
CPL

REPÚBLICA FEDERATIVA DO BRASIL
ESTADO DA PARAÍBA
CARTÓRIO AZEVÊDO BASTOS
FUNDADO EM 1888
PRIMEIRO REGISTRO CIVIL DE NASCIMENTO E ÓBITOS E PRIVATIVO DE CASAMENTOS, INTERDIÇÕES E TUTELAS DA COMARCA DE JOÃO PESSOA

Av. Epitácio Pessoa, 1145 Bairro dos Estados 58030-00, João Pessoa PB
Tel.: (83) 3244-5404 / Fax: (83) 3244-5484
http://www.azevedobastos.not.br
E-mail: cartorio@azevedobastos.not.br

DECLARAÇÃO DE SERVIÇO DE AUTENTICAÇÃO DIGITAL

O Bel. Válber Azevêdo de Miranda Cavalcanti, Oficial do Primeiro Registro Civil de Nascimentos e Óbitos e Privativo de Casamentos, Interdições e Tutelas com atribuição de autenticar e reconhecer firmas da Comarca de João Pessoa Capital do Estado da Paraíba, em virtude de Lei, etc...

DECLARO ainda que, para garantir transparência e segurança jurídica de todos os atos oriundos da atividade Notarial e Registral no Estado da Paraíba, foi instituído pela da Lei Nº 10.132, de 06 de novembro de 2013, a aplicação obrigatória de um Selo Digital de Fiscalização Extrajudicial em todos os atos de notas e registro, composto de um código único (por exemplo: Selo Digital: ABC12345-X1X2) e dessa forma, cada autenticação processada pela nossa Serventia pode ser verificada e confirmada tantas vezes quanto for necessário através do site do Tribunal de Justiça do Estado da Paraíba, endereço https://corregedoria.tjpb.jus.br/selo-digital/.

A autenticação digital do documento faz prova de que, na data e hora em que ela foi realizada, a empresa URSA COMERCIAL LTDA tinha posse de um documento com as mesmas características que foram reproduzidas na cópia autenticada, sendo da empresa URSA COMERCIAL LTDA a responsabilidade, única e exclusiva, pela idoneidade do documento apresentado a este Cartório.

Nesse sentido, declaro que a URSA COMERCIAL LTDA assumiu, nos termos do artigo 8°, §1°, do Decreto n° 10.278/2020, que regulamentou o artigo 3°, inciso X, da Lei Federal n° 13.874/2019 e o artigo 2°-A da Lei Federal 12.682/2012, a responsabilidade pelo processo de digitalização dos documentos físicos, garantindo perante este Cartório e terceiros, a sua autoria e integridade.

De acordo com o disposto no artigo 2°-A, §7°, da Lei Federal n° 12.682/2012, o documento em anexo, identificado individualmente em cada Código de Autenticação Digital[1] ou na referida sequência, poderá ser reproduzido em papel ou em qualquer outro meio físico.

Esta DECLARAÇÃO foi emitida em **03/03/2021 10:12:43 (hora local)** através do sistema de autenticação digital do Cartório Azevêdo Bastos, de acordo com o Art. 1°, 10° e seus §§ 1° e 2° da MP 2200/2001, como também, o documento eletrônico autenticado contendo o Certificado Digital do titular do Cartório Azevêdo Bastos, poderá ser solicitado diretamente a empresa URSA COMERCIAL LTDA ou ao Cartório pelo endereço de e-mail autentica@azevedobastos.not.br Para informações mais detalhadas deste ato, acesse o site https://autdigital.azevedobastos.not.br e informe o Código de Autenticação Digital

Esta Declaração é valida por **tempo indeterminado** e está disponível para consulta em nosso site.

[1]**Código de Autenticação Digital:** 105020303215903970002-1 a 105020303215903970002-20
[2]**Legislações Vigentes:** Lei Federal nº 8.935/94, Lei Federal nº 10.406/2002, Medida Provisória nº 2200/2001, Lei Federal nº 13.105/2015, Lei Estadual nº 8.721/2008, Lei Estadual nº 10.132/2013, Provimento CGJ Nº 003/2014 e Provimento CNJ Nº 100/2020.

O referido é verdade, dou fé.

CHAVE DIGITAL

00005b1d734fd94f057f2d69fe6bc05b449921de98615368a3400ea61c52f542edaa07de38d8c8eb2cd4dac1d37d0494b4f797b8d58752b60b6f25c51b242aaaa7da6ba0505a41b98bd85907244c4c30

Presidência da República
Casa Civil
Medida Provisória Nº 2.200-2, de 24 de agosto de 2001.
ICP Brasil

PREFEITURA MUNICIPAL DE BARRA DO CORDA-MA
Fls. nº 1095
Processo nº 223
Assinatura
CPL

CORNÉLIO PROCÓPIO
PREFEITURA

ATESTADO DE CAPACIDADE TÉCNICA

O **Município de Cornélio Procópio-PR**, inscrito no CNPJ/MF sob o n° 76.331.941/0001-70, com sede na AV MINAS GERAIS 301, Centro, CORNELIO PROCOPIO – PR, CEP 86300-000

Vem através deste **ATESTAR** a prova de aptidão de desempenho à empresa **URSA COMERCIAL LTDA,** inscrita no CNPJ/MF sob p n° 26.628.908/0001-38 e Inscrição Estadual n° 18.920.814-0115 RUA VICENTE NEGRI nº 15 – VILA OPERARIA 19804-150 - ASSIS - SP,

Visto o fornecimento para este Órgão. Atesta ainda que a empresa cumpriu suas obrigações dentro das condições estipuladas, atendendo às nossas exigências, inclusive com bom relacionamento entre cliente / fornecedor, não havendo nada que a desabone a venda realizada através da NF n° 3 de **3 (três) unidades de Ventilador Pulmonar.**

Meury Naomi Matuda Marques
Diretora de Licitação

CORNELIO PROCOPIO, 19 de julho de 2021.

2º TABELIONATO DE NOTAS
Av. Minas Gerais, 242 - Loja 3 - Centro - Cornélio Procópio - PR - CEP: 86300-000
Fone: (43) 3524-1430 - E-mail: cartoriovitor@gmail.com
Vitor Pacheco Galego - Tabelião

Selo nº 0183364SVAA00000004731210
Consulte em http://horus.funarpen.com.br/consulta
Reconheço por Semelhança a assinatura de MEURY NAOMI MATUDA MARQUES.
* PAS. Dou fé. Emol. R$4,72(VRC 21,73), Fornejus R$1,18, Selo: R$0,90, FUNDEP R$0,24
Total R$7,04. Cornélio Procópio- PR, 19 de julho de 2021 - 09:46:54.

Gines Gabarron Pacheco-Escrevente

2º TABELIONATO DE NOTAS
Gines Gabarron Pacheco

IDENTIFICAÇÃO DO EMITENTE	DANFE	
URSA COMERCIAL URSA COMERCIAL LTDA RUA VICENTE NEGRI nº 15 - VILA OPERARIA 19804150 - ASSIS - SP Telefone: (18) 3321-2529	DOCUMENTO AUXILIAR DE NOTA FISCAL ELETRÔNICA 0-ENTRADA 1-SAÍDA **1** Nº 3 SÉRIE: 1 FOLHA 1/1	CHAVE DE ACESSO 3520 0326 6289 0800 0138 5500 1000 0000 0313 8717 9880 Consulta de autenticidade no portal nacional da NF-e www.nfe.fazenda.gov.br/portal ou no site da Sefaz Autorizadora

NATUREZA DA OPERAÇÃO	PROTOCOLO DE AUTORIZAÇÃO DE USO
VENDA MERC.ADQ.REC.TERCEIROS	135200250146073 27/03/2020 10:45:31

INSCRIÇÃO ESTADUAL	INSCRIÇÃO ESTADUAL DE SUBST.	CNPJ / CPF
18.920.814-0115		26.628.908/0001-38

DESTINATÁRIO / REMETENTE

NOME / RAZÃO SOCIAL	CNPJ / CPF	DATA EMISSÃO
PREFEITURA MUNICIPAL DE CORNELIO PROCOPIO	76.331.941/0001-70	27/03/2020

ENDEREÇO	BAIRRO / DISTRITO	CEP	DATA SAÍDA
AV MINAS GERAIS 301	CENTRO	86300-000	27/03/2020

MUNICÍPIO	TELEFONE	UF	INSCRIÇÃO ESTADUAL	HORA SAÍDA
CORNELIO PROCOPIO	(43) 3904-1000	PR	ISENTO	10:44:38

CÁLCULO DO IMPOSTO

BASE DE CÁLC ICMS	VALOR ICMS	BASE CÁLC ICMS ST	VALOR CÁLC ICMS ST	TOTAL DOS PRODUTOS
0,00	0,00	0,00	0,00	108.000,00

VALOR FRETE	VALOR SEGURO	VALOR DESCONTO	OUTRAS DESP	VALOR IPI	TOTAL DA NOTA
0,00	0,00	0,00	0,00	0,00	108.000,00

TRANSPORTADORA / VOLUMES TRANSPORTADOS

NOME / RAZÃO SOCIAL	FRETE POR CONTA	CÓDIGO ANTT	PLACA VEÍC	UF	CNPJ / CPF
	0 - EMITENTE				

ENDEREÇO	MUNICÍPIO	UF	INSCRIÇÃO ESTADUAL

QUANTIDADE	ESPÉCIE	MARCA	NUMERAÇÃO	PESO BRUTO	PESO LIQUIDO

DADOS DO PRODUTOS / SERVIÇOS

CÓDIGO	NOME PRODUTO	NCM	CSOSN	CFOP	UNID	QUANT	VALOR U.	VALOR T.	B. CÁLC	ICMS	VALOR ICMS	ALIQUOTA IPI	V IPI
14	VENTILADOR PULMONAR	90189099	103	6102	Un	3	36,000	108.000,00	0,00		0,00		0,00

DADOS ADICIONAIS

INFORMAÇÕES COMPLEMENTARES	RESERVADO AO FISCO
CREDITAR BANCO BRADESCO AG: 55-8 C/C: 36480-0 CADA EQUIPAMENTO ACOMPANHA: 1 CARRINHO 1 BLENDER 1 EXTENSAO DE O2 1 EXTENSAO DE AR COMPRIMIDO 2 TRAQUEIAS DE SILICONE COM Y. Documento emitido por ME ou EPP optante pelo Simples Nacional. Nao gera direito a credito fiscal do IPI. No. Pedido: 2 - Vend: 3-MAURICIO Cli: 133 Voce pagou aproximadamente: R$ 7052,40 de trib. Federais, R$ 12960,00 de trib. Estaduais e R$ 87987,60 pelos produtos; Fonte: IBPT 20.1.A	

Londrisoft informática | www.londrisoft.com.br LONDRISOFT

Emitido em 07/05/2021 13:54:06 Gestor-Nfe Versão 2.53

RECEBEMOS DE URSA COMERCIAL URSA COMERCIAL LTDA OS PRODUTO E/OU SERVIÇOS CONSTANTES DA NOTA FISCAL ELETRÔNICA INDICADA AO LADO. EMISSÃO: 27/03/2020 VALOR TOTAL: 108.000,00 DESTINATÁRIO: PREFEITURA MUNICIPAL DE CORNELIO PROCOPIO - AV MINAS GERAIS,CENTRO, CORNELIO PROCOPIO-86300000		NF-e Nº3 SÉRIE1
DATA DE RECEBIMENTO	IDENTIFICAÇÃO E ASSINATURA DO RECEBEDOR	

PREFEITURA MUNICIPAL DE BARRADO - PARAÍBA
Fls. nº 1091
Processo nº 9951
Assinatura
CPL

Confira os dados do ato em: https://selodigital.tjpb.jus.br ou Consulte o Documento em: https://azevedobastos.not.br/documento/10502070521788850788 5

CARTÓRIO **Autenticação Digital Código: 10502070521788850788 5-2**
Data: 07/05/2021 14:04:21
Valor Total do Ato: R$ 4,66
Selo Digital Tipo Normal C: ALL48025-iQND;

CNJ: 06.870-0 **Cartório Azevêdo Bastos**
Av. Presidente Epitácio Pessoa - 1145
Bairro dos Estado, João Pessoa - PB
(83) 3244-5404 - cartorio@azevedobastos.not.br
https://azevedobastos.not.br

Válber Azevêdo de M. Cavalcanti
Titular

TJPB

O presente documento digital foi conferido com o original e assinado digitalmente por MARCELO TIMOTEO DE OLIVEIRA, em sexta-feira, 7 de maio de 2021 14:05:42 GMT-03:00, CNS: 06.870-0 - 1º OFÍCIO DE REGISTRO CIVIL DAS PESSOAS NATURAIS E TABELIONATO DE NOTAS/PB, nos termos da medida provisória N. 2.200-2 de 24 de agosto de 2001. Sua autenticidade deverá ser confirmada no endereço eletrônico www.cenad.org.br/autenticidade. O presente documento digital pode ser convertido em papel por meio de autenticação no Tabelionato de Notas. Provimento nº 100/2020 CNJ - artigo 22.

REPÚBLICA FEDERATIVA DO BRASIL
ESTADO DA PARAÍBA
CARTÓRIO AZEVÊDO BASTOS
FUNDADO EM 1888
PRIMEIRO REGISTRO CIVIL DE NASCIMENTO E ÓBITOS E PRIVATIVO DE CASAMENTOS, INTERDIÇÕES E TUTELAS DA COMARCA DE JOÃO PESSOA

Av. Epitácio Pessoa, 1145 Bairro dos Estados 58030-00, João Pessoa PB
Tel.: (83) 3244-5404 / Fax: (83) 3244-5484
http://www.azevedobastos.not.br
E-mail: cartorio@azevedobastos.not.br

PREFEITURA MUNICIPAL DE BAYEUX
Fls. nº 1092
Processo nº 2931
Assinatura
CPL

DECLARAÇÃO DE SERVIÇO DE AUTENTICAÇÃO DIGITAL

O Bel. Válber Azevêdo de Miranda Cavalcanti, Oficial do Primeiro Registro Civil de Nascimentos e Óbitos e Privativo de Casamentos, Interdições e Tutelas com atribuição de autenticar e reconhecer firmas da Comarca de João Pessoa Capital do Estado da Paraíba, em virtude de Lei, etc...

DECLARO ainda que, para garantir transparência e segurança jurídica de todos os atos oriundos da atividade Notarial e Registral no Estado da Paraíba, foi instituído pela da Lei Nº 10.132, de 06 de novembro de 2013, a aplicação obrigatória de um Selo Digital de Fiscalização Extrajudicial em todos os atos de notas e registro, composto de um código único (por exemplo: Selo Digital: ABC12345-X1X2) e dessa forma, cada autenticação processada pela nossa Serventia pode ser verificada e confirmada tantas vezes quanto for necessário através do site do Tribunal de Justiça do Estado da Paraíba, endereço https://corregedoria.tjpb.jus.br/selo-digital/.

A autenticação digital do documento faz prova de que, na data e hora em que ela foi realizada, a empresa URSA COMERCIAL LTDA tinha posse de um documento com as mesmas características que foram reproduzidas na cópia autenticada, sendo da empresa URSA COMERCIAL LTDA a responsabilidade, única e exclusiva, pela idoneidade do documento apresentado a este Cartório.

Nesse sentido, declaro que a URSA COMERCIAL LTDA assumiu, nos termos do artigo 8°, §1°, do Decreto n° 10.278/2020, que regulamentou o artigo 3°, inciso X, da Lei Federal n° 13.874/2019 e o artigo 2°-A da Lei Federal 12.682/2012, a responsabilidade pelo processo de digitalização dos documentos físicos, garantindo perante este Cartório e terceiros, a sua autoria e integridade.

De acordo com o disposto no artigo 2°-A, §7°, da Lei Federal n° 12.682/2012, o documento em anexo, identificado individualmente em cada Código de Autenticação Digital[1] ou na referida sequência, poderá ser reproduzido em papel ou em qualquer outro meio físico.

Esta DECLARAÇÃO foi emitida em **07/05/2021 14:14:56 (hora local)** através do sistema de autenticação digital do Cartório Azevêdo Bastos, de acordo com o Art. 1°, 10° e seus §§ 1° e 2° da MP 2200/2001, como também, o documento eletrônico autenticado contendo o Certificado Digital do titular do Cartório Azevêdo Bastos, poderá ser solicitado diretamente a empresa URSA COMERCIAL LTDA ou ao Cartório pelo endereço de e-mail autentica@azevedobastos.not.br Para informações mais detalhadas deste ato, acesse o site https://autdigital.azevedobastos.not.br e informe o Código de Autenticação Digital

Esta Declaração é valida por **tempo indeterminado** e está disponível para consulta em nosso site.

[1]**Código de Autenticação Digital:** 105020705217888507885-1 a 105020705217888507885-2
[2]**Legislações Vigentes:** Lei Federal nº 8.935/94, Lei Federal nº 10.406/2002, Medida Provisória nº 2200/2001, Lei Federal nº 13.105/2015, Lei Estadual nº 8.721/2008, Lei Estadual nº 10.132/2013, Provimento CGJ Nº 003/2014 e Provimento CNJ Nº 100/2020.

O referido é verdade, dou fé.

CHAVE DIGITAL

00005b1d734fd94f057f2d69fe6bc05b6c41750707c3bb0152b647aa099df98e6b77a7ccc3847fa1aad3a1daddeb7542b34dc5d41bb076e64e2829437ddb4a32a7da6ba0505a41b98bd85907244c4c30

Presidência da República
Casa Civil
Medida Provisória Nº 2.200-2, de 24 de agosto de 2001.
ICP Brasil

HOSPITAL
SÃO RAFAEL

PREFEITURA MUNICIPAL DE BARRADO
Fls. nº 1093
Processo nº 2933
Assinatura
CPL

ATESTADO DE CAPACIDADE TÉCNICA

A ASSOCIAÇÃO BENEFICENTE SÃO RAFAEL, inscrita no Cadastro Nacional de Pessoa Jurídica sob o número 80.906.639/0001-70, entidade privada, filantrópica, sem fins lucrativos, com sede na rua Monteiro Lobato, 534, Centro, Rolândia-PR, CEP 86600-000, vem através deste **ATESTAR** a prova de aptidão de desempenho à empresa **URSA COMERCIAL LTDA,** Rua Vicente Negri N. 15 - Vila Operário CEP: 19.804-150, Assis - São Paulo, inscrita no CNPJ/MF sob p n° 26.628.908/0001-38 e Inscrição Estadual n° 189.208.140.115, tendo a empresa fornecido para este Órgão. Atesta ainda que a empresa cumpriu suas obrigações dentro das condições estipuladas, atendendo às nossas exigências, inclusive com bom relacionamento entre cliente / fornecedor, não havendo nada que a desabone através das NFs n°

PRODUTO	QUANTIDADE
CARDIOVERSORES COM BATERIA - MARCA ECAFIX	6

Por ser expressão da verdade, firmamos o presente na forma da Lei.

8º Serviço Notarial da Comarca de Londrina / PR
DR. OCTÁVIO CESÁRIO PEREIRA NETO - AGENTE DELEGADO
R. Belo Horizonte, 820 - Centro - Fone: (43) 3324.7718 - cartorioactaviocesario@cartorioactaviocesario.com.br
Selo Digital Nº 10133945VAA000000001257721A
Consulte esse selo em http://horus.funarpen.com.br/consulta
Reconheço por SEMELHANÇA a assinatura de LUIS LINO DE ALMEIDA JUNIOR. "0015" O referido é verdade e dou fé.
Londrina-Paraná, 15 de junho de 2021 - 11:03:04h
Em Test° da Verdade
Carla de Souza Daguis Castanha-Escrevente Autorizada

Rolândia / PR, 14 de janeiro de 2021.

LUIS LINO DE ALMEIDA JÚNIOR
PRESIDENTE E DIRETOR ADMINISTRATIVO
908.394.209-00

Confira os dados do ato em: https://selodigital.tjpb.jus.br ou Consulte o Documento em: https://azevedobastos.not.br/documento/10502160621655476727 6
CARTÓRIO
Autenticação Digital Código: 10502160621655476727 6-1
Data: 16/06/2021 12:54:21
Valor Total do Ato: R$ 4,66
Selo Digital Tipo Normal C: ALQ06228-UPM3;
CNJ: 06.870-0
Cartório Azevêdo Bastos
Av. Presidente Epitácio Pessoa - 1145
Bairro dos Estado, João Pessoa - PB
(83) 3244-5404 - cartorio@azevedobastos.not.br
https://azevedobastos.not.br
Válber Azevêdo de M. Cavalcanti
Titular
TJPB
O presente documento digital foi conferido com o original e assinado digitalmente por LADY DIANA REGIS DE OLIVEIRA, em quarta-feira, 16 de junho de 2021 13:22:29 GMT-03:00, CNS: 06.870-0 - 1º OFÍCIO DE REGISTRO CIVIL DAS PESSOAS NATURAIS E TABELIONATO DE NOTAS/PB, nos termos da medida provisória N. 2.200-2 de 24 de agosto de 2001. Sua autenticidade deverá ser confirmada no endereço eletrônico www.cenad.org.br/autenticidade. O presente documento digital pode ser convertido em papel por meio de autenticação no Tabelionato de Notas. Provimento nº 100/2020 CNJ - artigo 22.

CÂMARA MUNICIPAL DE BARRADO DA MARDA - MA
Fls. nº 1094
Processo nº 9931
Assinatura
CPL

IDENTIFICAÇÃO DO EMITENTE	DANFE	
URSA COMERCIAL URSA COMERCIAL LTDA RUA VICENTE NEGRI nº 15 - VILA OPERARIA 19804150 - ASSIS - SP Telefone: (18) 3321-2529	DOCUMENTO AUXILIAR DE NOTA FISCAL ELETRÔNICA 0-ENTRADA 1-SAÍDA: 1 Nº 38 SÉRIE: 1 FOLHA 1/1	CHAVE DE ACESSO 3521 0126 6289 0800 0138 5500 1000 0000 3814 2087 0949 Consulta de autenticidade no portal nacional da NF-e www.nfe.fazenda.gov.br/portal ou no site da Sefaz Autorizadora

NATUREZA DA OPERAÇÃO	PROTOCOLO DE AUTORIZAÇÃO DE USO
VENDA MERC.ADQ.REC.TERCEIROS	135210085822621 25/01/2021 14:52:09

INSCRIÇÃO ESTADUAL	INSCRIÇÃO ESTADUAL DE SUBST.	CNPJ / CPF
18.920.814-0115		26.628.908/0001-38

DESTINATÁRIO / REMETENTE

NOME / RAZÃO SOCIAL	CNPJ / CPF	DATA EMISSÃO
ASSOCIACAO BENEFICENTE SAO RAFAEL	80.906.639/0001-70	25/01/2021

ENDEREÇO	BAIRRO / DISTRITO	CEP	DATA SAÍDA
R SANTOS DUMONT 554	CENTRO	86600-001	25/01/2021

MUNICÍPIO	TELEFONE	UF	INSCRIÇÃO ESTADUAL	HORA SAÍDA
ROLANDIA	(43) 3311-3000	PR	ISENTO	11:30:02

CÁLCULO DO IMPOSTO

BASE DE CÁLC ICMS	VALOR ICMS	BASE CÁLC ICMS ST	VALOR CÁLC ICMS ST	TOTAL DOS PRODUTOS
0,00	0,00	0,00	0,00	29.960,00

VALOR FRETE	VALOR SEGURO	VALOR DESCONTO	OUTRAS DESP	VALOR IPI	TOTAL DA NOTA
0,00	0,00	0,00	0,00	0,00	29.960,00

TRANSPORTADORA / VOLUMES TRANSPORTADOS

NOME / RAZÃO SOCIAL	FRETE POR CONTA	CÓDIGO ANTT	PLACA VEÍC	UF	CNPJ / CPF
	0 - EMITENTE				

ENDEREÇO	MUNICÍPIO	UF	INSCRIÇÃO ESTADUAL

QUANTIDADE	ESPÉCIE	MARCA	NUMERAÇÃO	PESO BRUTO	PESO LIQUIDO

DADOS DO PRODUTOS / SERVIÇOS

CÓDIGO	NOME PRODUTO	NCM	CSOSN	CFOP	UNID	QUANT	VALOR U.	VALOR T.	B. CÁLC	ICMS	VALOR ICMS	ALIQUOTA IPI	V IPI
1	CARDIOVERSOR Lote=707330 Val=31/12/2025 Qtde=0.000	90181980	102	6102	Un	1	14.980	14.980,00	0,00		0,00		0,00
1	CARDIOVERSOR Lote=707331 Val=31/12/2025 Qtde=0.000	90181980	102	6102	Un	1	14.980	14.980,00	0,00		0,00		0,00

DADOS ADICIONAIS

INFORMAÇÕES COMPLEMENTARES	RESERVADO AO FISCO
CREDITAR BANCO BRDESCO AG: 55-8 C/C: 36480-0. Documento emitido por ME ou EPP optante pelo Simples Nacional. Nao gera direito a credito fiscal do IPI. No. Pedido: 26 - Vend: 3-MAURICIO Cli: 140 Voce pagou aproximadamente: R$ 1845,54 de trib. Federais, R$ 3595,20 de trib. Estaduais e R$ 24519,26 pelos produtos: Fonte: IBPT 20.2.A	

Londrisoft informática | www.londrisoft.com.br LONDRISOFT

Emitido em 07/05/2021 14:06:50 Gestor-Nfe Versão 2.53

RECEBEMOS DE URSA COMERCIAL
URSA COMERCIAL LTDA OS PRODUTO E/OU SERVIÇOS CONSTANTES DA NOTA FISCAL ELETRÔNICA INDICADA AO LADO, EMISSÃO: 25/01/2021 VALOR TOTAL: 29.960,00 DESTINATÁRIO: ASSOCIACAO BENEFICENTE SAO RAFAEL - R SANTOS DUMONT,CENTRO, ROLANDIA-86600001

DATA DE RECEBIMENTO	IDENTIFICAÇÃO E ASSINATURA DO RECEBEDOR	NF-e Nº38 SÉRIE1

Fls. nº 1095
Processo nº 993
Assinatura
CPL

MISERICÓRDIA DE JACAREZINHO

CNPJ 78.209.558/0001-79
Certificado de fins Filantrópicos pelo Conselho Nacional de Assistência Social - Registro Nº 18084/38
Processo Nº 28987.011312-94-56
Declarada de Utilidade Pública Federal pelo Decreto Nº 71987 de 26.03.73
Declarada de Utilidade Pública Estadual pela Lei Nº 5565 de 05.06.67
Declarada de Utilidade Pública Municipal pela Lei Nº 91 de 24.10.51

Avenida Getúlio Vargas, 1248 - Fone - Fax (043) 3527-1022
CEP 86400-000 **JACAREZINHO** **PARANÁ**

Misericórdia de Jacarezinho
Estado Paraná

ATESTADO DE CAPACIDADE TÉCNICA

A **Misericórdia de Jacarezinho**, pessoa jurídica de direito privado e filantrópico, inscrito no CNPJ/MF sob o nº 78.209.558/0001-79, com sede na Rua Getúlio Vargas, nº 1248, Centro, Jacarezinho – PR, CEP 86.400-000, vem através deste **ATESTAR** a prova de aptidão de desempenho à empresa **URSA COMERCIAL LTDA,** RUA VICENTE NEGRI nº 15 – VILA OPERARIA 19804-150 - ASSIS - SP, inscrita no CNPJ/MF sob p nº 26.628.908/0001-38 e Inscrição Estadual nº.18.920.814-0115, tendo a empresa fornecido para este Órgão. Atesta ainda que a empresa cumpriu suas obrigações dentro das condições estipuladas, atendendo às nossas exigências, inclusive com bom relacionamento entre cliente / fornecedor, não havendo nada que a desabone através das NFs nº 2 / 7 / 8 / 30

PRODUTO	QUANTIDADE
SUPORTE DE SORO	40
MONITOR MULTIPARAMETRO	2
OXIMETRO DE DEDO	12
LÂMINA LARINGOSCOPIO	11
LANTERNA CLINICA	19
APARELHO DE PRESSAO ADULTO	12
CABO LARINGOSCOPIO ADULTO	2
CABO DE TRANSMISSAO PERFURADORA OSSEA	2

Por ser expressão da verdade, firmamos o presente na forma da Lei.

Jacarezinho / PR, 23 de fevereiro de 2021.

O presente documento digital foi conferido com o original e assinado digitalmente por MARCELO TIMOTEO DE OLIVEIRA, em sexta-feira, 26 de fevereiro de 2021 11:21:17 GMT-03:00, CNS: 06.870-0 - 1º OFÍCIO DE REGISTRO CIVIL DAS PESSOAS NATURAIS E TABELIONATO DE NOTAS/PB, nos termos da medida provisória N. 2.200-2 de 24 de agosto de 2001. Sua autenticidade deverá ser confirmada no endereço eletrônico www.cenad.org.br/autenticidade. O presente documento digital pode ser convertido em papel por meio de autenticação no Tabelionato de Notas. Provimento nº 100/2020 CNJ - artigo 22.

Confira os dados do ato em: https://selodigital.tjpb.jus.br ou Consulte o Documento em: https://azevedobastos.not.br/documento/10502260221154806478 3

CARTÓRIO
Autenticação Digital Código: 10502260221154806478 3-1
Data: 26/02/2021 11:13:52
Valor Total do Ato: R$ 4,66
Selo Digital Tipo Normal C: ALF59248-VVZ2;

CNJ: 06.870-0
Cartório Azevêdo Bastos
Av. Presidente Epitácio Pessoa - 1145
Bairro dos Estado, João Pessoa - PB
(83) 3244-5404 - cartorio@azevedobastos.not.br
https://azevedobastos.not.br

Válber Azevêdo de M. Cavalcanti
Titular

TJPB

REPÚBLICA FEDERATIVA DO BRASIL
ESTADO DA PARAÍBA
CARTÓRIO AZEVÊDO BASTOS
FUNDADO EM 1888
PRIMEIRO REGISTRO CIVIL DE NASCIMENTO E ÓBITOS E PRIVATIVO DE CASAMENTOS, INTERDIÇÕES E TUTELAS DA COMARCA DE JOÃO PESSOA

Av. Epitácio Pessoa, 1145 Bairro dos Estados 58030-00, João Pessoa PB
Tel.: (83) 3244-5404 / Fax: (83) 3244-5484
http://www.azevedobastos.not.br
E-mail: cartorio@azevedobastos.not.br

DECLARAÇÃO DE SERVIÇO DE AUTENTICAÇÃO DIGITAL

O Bel. Válber Azevêdo de Miranda Cavalcanti, Oficial do Primeiro Registro Civil de Nascimentos e Óbitos e Privativo de Casamentos, Interdições e Tutelas com atribuição de autenticar e reconhecer firmas da Comarca de João Pessoa Capital do Estado da Paraíba, em virtude de Lei, etc...

DECLARO ainda que, para garantir transparência e segurança jurídica de todos os atos oriundos da atividade Notarial e Registral no Estado da Paraíba, foi instituído pela da Lei Nº 10.132, de 06 de novembro de 2013, a aplicação obrigatória de um Selo Digital de Fiscalização Extrajudicial em todos os atos de notas e registro, composto de um código único (por exemplo: Selo Digital: ABC12345-X1X2) e dessa forma, cada autenticação processada pela nossa Serventia pode ser verificada e confirmada tantas vezes quanto for necessário através do site do Tribunal de Justiça do Estado da Paraíba, endereço https://corregedoria.tjpb.jus.br/selo-digital/.

A autenticação digital do documento faz prova de que, na data e hora em que ela foi realizada, a empresa URSA COMERCIAL LTDA tinha posse de um documento com as mesmas características que foram reproduzidas na cópia autenticada, sendo da empresa URSA COMERCIAL LTDA a responsabilidade, única e exclusiva, pela idoneidade do documento apresentado a este Cartório.

Nesse sentido, declaro que a URSA COMERCIAL LTDA assumiu, nos termos do artigo 8°, §1°, do Decreto n° 10.278/2020, que regulamentou o artigo 3°, inciso X, da Lei Federal n° 13.874/2019 e o artigo 2°-A da Lei Federal 12.682/2012, a responsabilidade pelo processo de digitalização dos documentos físicos, garantindo perante este Cartório e terceiros, a sua autoria e integridade.

De acordo com o disposto no artigo 2°-A, §7°, da Lei Federal n° 12.682/2012, o documento em anexo, identificado individualmente em cada Código de Autenticação Digital[1] ou na referida sequência, poderá ser reproduzido em papel ou em qualquer outro meio físico.

Esta DECLARAÇÃO foi emitida em **26/02/2021 12:33:43 (hora local)** através do sistema de autenticação digital do Cartório Azevêdo Bastos, de acordo com o Art. 1°, 10° e seus §§ 1° e 2° da MP 2200/2001, como também, o documento eletrônico autenticado contendo o Certificado Digital do titular do Cartório Azevêdo Bastos, poderá ser solicitado diretamente a empresa URSA COMERCIAL LTDA ou ao Cartório pelo endereço de e-mail autentica@azevedobastos.not.br Para informações mais detalhadas deste ato, acesse o site https://autdigital.azevedobastos.not.br e informe o Código de Autenticação Digital

Esta Declaração é valida por **tempo indeterminado** e está disponível para consulta em nosso site.

[1]**Código de Autenticação Digital:** 105022602211548064783-1
[2]**Legislações Vigentes:** Lei Federal n° 8.935/94, Lei Federal n° 10.406/2002, Medida Provisória n° 2200/2001, Lei Federal n° 13.105/2015, Lei Estadual n° 8.721/2008, Lei Estadual n° 10.132/2013, Provimento CGJ N° 003/2014 e Provimento CNJ N° 100/2020.

O referido é verdade, dou fé.

CHAVE DIGITAL

00005b1d734fd94f057f2d69fe6bc05ba16b717384e36992a0e178f0b186f8584d481331195b6d1ee27925a1da128bb5cc768bfcb731acd78c579a9d0bcf86b2a7da6ba0505a41b98bd85907244c4c30

Presidência da República
Casa Civil
Medida Provisória Nº 2.200-2
de 24 de agosto de 2001.
ICP Brasil

CÂMARA MUNICIPAL DE BARRA DO CEDRO - PR
Fls. nº 1097
Processo nº 993
Assinatura
CPL

IDENTIFICAÇÃO DO EMITENTE	DANFE	
URSA COMERCIAL URSA COMERCIAL LTDA RUA VICENTE NEGRI nº 15 - VILA OPERARIA 19804150 - ASSIS - SP Telefone: (18) 3321-2529	DOCUMENTO AUXILIAR DE NOTA FISCAL ELETRÔNICA 0-ENTRADA 1-SAÍDA: 1 Nº 2 SÉRIE: 1 FOLHA 1/1	CHAVE DE ACESSO 3519 1226 6289 0800 0138 5500 1000 0000 0215 6468 4786 Consulta de autenticidade no portal nacional da NF-e www.nfe.fazenda.gov.br/portal ou no site da Sefaz Autorizadora

NATUREZA DA OPERAÇÃO	PROTOCOLO DE AUTORIZAÇÃO DE USO
VENDA MERC.ADQ.REC.TERCEIROS	135190955656259 16/12/2019 15:56:36

INSCRIÇÃO ESTADUAL	INSCRIÇÃO ESTADUAL DE SUBST.	CNPJ / CPF
18.920.814-0115		26.628.908/0001-38

DESTINATÁRIO / REMETENTE

NOME / RAZÃO SOCIAL		CNPJ / CPF		DATA EMISSÃO
MISERICORDIA DE JACAREZINHO		78.209.558/0001-79		16/12/2019
ENDEREÇO	BAIRRO / DISTRITO		CEP	DATA SAÍDA
AV GETULIO VARGAS,1248	CENTRO		86400-000	16/12/2019
MUNICÍPIO	TELEFONE	UF	INSCRIÇÃO ESTADUAL	HORA SAÍDA
JACAREZINHO	(43) 3527-1022	PR	ISENTO	15:39:09

CÁLCULO DO IMPOSTO

BASE DE CÁLC ICMS	VALOR ICMS	BASE CÁLC ICMS ST	VALOR CÁLC ICMS ST	TOTAL DOS PRODUTOS
0,00	0,00	0,00	0,00	11.600,00

VALOR FRETE	VALOR SEGURO	VALOR DESCONTO	OUTRAS DESP	VALOR IPI	TOTAL DA NOTA
0,00	0,00	0,00	0,00	0,00	11.600,00

TRANSPORTADORA / VOLUMES TRANSPORTADOS

NOME / RAZÃO SOCIAL	FRETE POR CONTA	CÓDIGO ANTT	PLACA VEÍC	UF	CNPJ / CPF
	2-TERCEIROS				

ENDEREÇO	MUNICÍPIO	UF	INSCRIÇÃO ESTADUAL

QUANTIDADE	ESPÉCIE	MARCA	NUMERAÇÃO	PESO BRUTO	PESO LIQUIDO

DADOS DO PRODUTOS / SERVIÇOS

CÓDIGO	NOME PRODUTO	NCM	CSOSN	CFOP	UNID	QUANT	VALOR U.	VALOR T.	B. CÁLC	ICMS	VALOR ICMS	ALIQUOTA IPI	V IPI
12	SUPORTE DE SORO	90330000	103	6102	Un	40	290	11.600,00	0,00		0,00		0,00

DADOS ADICIONAIS

INFORMAÇÕES COMPLEMENTARES	RESERVADO AO FISCO
COTACAO PRECOS 01/2019 MJ- Documento emitido por ME ou EPP optante pelo Simples Nacional. Nao gera direito a credito fiscal do IPI. No. Pedido: 1 - Vend: 2-PRESENCIAL Cli: 19 Voce pagou aproximadamente: R$ 918,72 de trib. Federais, R$ 2088,00 de trib. Estaduais e R$ 8593,28 pelos produtos: Fonte: IBPT 19.2.B	

Londrisoft Informática | www.londrisoft.com.br LONDRISOFT

Emitido em 07/05/2021 14:04:03 Gestor-Nfe Versão 2.53

RECEBEMOS DE URSA COMERCIAL URSA COMERCIAL LTDA OS PRODUTO E/OU SERVIÇOS CONSTANTES DA NOTA FISCAL ELETRÔNICA INDICADA AO LADO. EMISSÃO: 16/12/2019 VALOR TOTAL: 11.600,00 DESTINATÁRIO: MISERICORDIA DE JACAREZINHO - AV GETULIO VARGAS,1248,CENTRO, JACAREZINHO-86400000		NF-e Nº2 SÉRIE1
DATA DE RECEBIMENTO	IDENTIFICAÇÃO E ASSINATURA DO RECEBEDOR	

PREFEITURA MUNICIPAL DE BARRA DO CORDA - MA
Fls. nº 1098
Processo nº 8931
Assinatura
CPL

IDENTIFICAÇÃO DO EMITENTE	DANFE	
URSA COMERCIAL URSA COMERCIAL LTDA RUA VICENTE NEGRI nº 15 - VILA OPERARIA 19804150 - ASSIS - SP Telefone: (18) 3321-2529	DOCUMENTO AUXILIAR DE NOTA FISCAL ELETRÔNICA 0-ENTRADA 1-SAÍDA: 1 Nº 7 SÉRIE: 1 FOLHA 1/1	CHAVE DE ACESSO 3520 0426 6289 0800 0138 5500 1000 0000 0714 1346 4283 Consulta de autenticidade no portal nacional da NF-e www.nfe.fazenda.gov.br/portal ou no site da Sefaz Autorizadora

NATUREZA DA OPERAÇÃO	PROTOCOLO DE AUTORIZAÇÃO DE USO
VENDA MERC.ADQ.REC.TERCEIROS	135200302357375 16/04/2020 11:29:42

INSCRIÇÃO ESTADUAL	INSCRIÇÃO ESTADUAL DE SUBST.	CNPJ / CPF
18.920.814-0115		26.628.908/0001-38

DESTINATÁRIO / REMETENTE

NOME / RAZÃO SOCIAL	CNPJ / CPF	DATA EMISSÃO
MISERICORDIA DE JACAREZINHO	78.209.558/0001-79	16/04/2020

ENDEREÇO	BAIRRO / DISTRITO	CEP	DATA SAÍDA
AV GETULIO VARGAS,1248	CENTRO	86400-000	16/04/2020

MUNICÍPIO	TELEFONE	UF	INSCRIÇÃO ESTADUAL	HORA SAÍDA
JACAREZINHO	(43) 3527-1022	PR	ISENTO	11:21:05

CÁLCULO DO IMPOSTO

BASE DE CÁLC ICMS	VALOR ICMS	BASE CÁLC ICMS ST	VALOR CÁLC ICMS ST	TOTAL DOS PRODUTOS
0,00	0,00	0,00	0,00	40.604,40

VALOR FRETE	VALOR SEGURO	VALOR DESCONTO	OUTRAS DESP	VALOR IPI	TOTAL DA NOTA
0,00	0,00	0,00	0,00	0,00	40.604,40

TRANSPORTADORA / VOLUMES TRANSPORTADOS

NOME / RAZÃO SOCIAL	FRETE POR CONTA	CÓDIGO ANTT	PLACA VEÍC	UF	CNPJ / CPF
SUDOESTE TRANSPORTES EIRELI	2-TERCEIROS				02.343.801/0001-85

ENDEREÇO	MUNICÍPIO	UF	INSCRIÇÃO ESTADUAL
AVENIDA LUIZ ANTONIO FAEDO, 2332	FRANCISCO BELTRAO	PR	9015236067

QUANTIDADE	ESPÉCIE	MARCA	NUMERAÇÃO	PESO BRUTO	PESO LIQUIDO
8				120,000	0,000

DADOS DO PRODUTOS / SERVIÇOS

CÓDIGO	NOME PRODUTO	NCM	CSOSN	CFOP	UNID	QUANT	VALOR U.	VALOR T.	B. CÁLC	ICMS	VALOR ICMS	ALIQUOTA IPI	V IPI
124	MONITOR MULTIPARAMETRO	90181980	103	6102	Un	2	15.750	31.500,00	0,00		0,00		0,00
326-I	OXIMETRO DE DEDO	90189099	103	6102	Un	12	212	2.544,00	0,00		0,00		0,00
175-Z-05-D	LAMINA PARA LARINGO CURVA N 3	90189099	103	6102	Un	2	330	660,00	0,00		0,00		0,00
56	LANTERNA CLINICA	85131010	103	6102	Un	12	98	1.176,00	0,00		0,00		0,00
309-V	APARELHO DE PRESSAO ADULTO	90189099	103	6102	Un	12	111	1.334,40	0,00		0,00		0,00
175-Z-04	CABO LARINGOSCOPIO ADULTO	90189099	103	6102	Un	1	210	210,00	0,00		0,00		0,00
175-Z-05-C	LAMINA LARINGOSCOPIO CURVA N 02	90189099	103	6102	Un	1	330	330,00	0,00		0,00		0,00
175-Z-05-E	LAMINAS LARINGOSCOPIO CURVA N 4	90189099	103	6102	Un	2	330	660,00	0,00		0,00		0,00
175-Z-05-F	LAMINAS LARINGOSCOPIO CURVA N 5	90189099	103	6102	Un	2	330	660,00	0,00		0,00		0,00
175-Z-05-A	LAMINAS LARINGOSCOPIO CURVA N 0 MACINTOSHI	90189099	103	6102	Un	1	330	330,00	0,00		0,00		0,00
175-Z-05-B	LAMINAS LARINGOSCOPIO CURVA N01 MACINTOSH	90189099	103	6102	Un	1	330	330,00	0,00		0,00		0,00
175-Z-04-E	LAMINAS LARINGOSCOPIO RETA N 04	90189099	103	6102	Un	1	330	330,00	0,00		0,00		0,00
175-Z-05-F	LAMINAS LARINGOSCOPIO CURVA N 5	90189099	103	6102	Un	1	330	330,00	0,00		0,00		0,00
175-Z-05	CABO LARINGOSCOPIO INFANTIL	90189099	103	6102	Un	1	210	210,00	0,00		0,00		0,00

DADOS ADICIONAIS

INFORMAÇÕES COMPLEMENTARES	RESERVADO AO FISCO
COTACAO DE PRECO 2020 - CREDITAR BANCO BRADESCO AG: 55-8 C/C: 36480-0 TOMADOR DO FRETE EQUIPOS, CNPJ: 11.674.540/0001-77 Documento emitido por ME ou EPP optante pelo Simples Nacional. Nao gera direito a credito fiscal do IPI. No. Pedido: 5 - Vend: 3-MAURICIO Cli: 19 Voce pagou aproximadamente: R$ 2660,87 de trib. Federais, R$ 4943,09 de trib. Estaduais e R$ 33000,44 pelos produtos; Fonte: IBPT 20.1.A	

Londrisoft Informática | www.londrisoft.com.br LONDRISOFT

Emitido em 07/05/2021 14:04:53 Gestor-Nfe Versão 2.53

RECEBEMOS DE URSA COMERCIAL
URSA COMERCIAL LTDA OS PRODUTO E/OU SERVIÇOS CONSTANTES DA NOTA FISCAL ELETRÔNICA INDICADA AO LADO. EMISSÃO: 16/04/2020 VALOR TOTAL: 40.604,40 DESTINATÁRIO: MISERICORDIA DE JACAREZINHO - AV GETULIO VARGAS,1248,CENTRO, JACAREZINHO-86400000

DATA DE RECEBIMENTO	IDENTIFICAÇÃO E ASSINATURA DO RECEBEDOR	NF-e Nº7 SÉRIE1

IDENTIFICAÇÃO DO EMITENTE	DANFE	
URSA COMERCIAL URSA COMERCIAL LTDA RUA VICENTE NEGRI nº 15 - VILA OPERARIA 19804150 - ASSIS - SP Telefone: (18) 3321-2529	DOCUMENTO AUXILIAR DE NOTA FISCAL ELETRÔNICA 0-ENTRADA 1-SAÍDA: 1 Nº 8 SÉRIE: 1 FOLHA 1/1	CHAVE DE ACESSO 3520 0426 6289 0800 0138 5500 1000 0000 0814 0571 1122 Consulta de autenticidade no portal nacional da NF-e www.nfe.fazenda.gov.br/portal ou no site da Sefaz Autorizadora

PREFEITURA MUNICIPAL DE BARRA DO RIO CHAPEU - S.C. Fls. nº 1099 Processo nº 9931 Assinatura CPL

NATUREZA DA OPERAÇÃO	PROTOCOLO DE AUTORIZAÇÃO DE USO
OUTRA SAIDA MERC.PREST.SERV.NAO ESPECIF.	135200324139717 24/04/2020 11:16:25

INSCRIÇÃO ESTADUAL	INSCRIÇÃO ESTADUAL DE SUBST.	CNPJ / CPF
18.920.814-0115		26.628.908/0001-38

DESTINATÁRIO / REMETENTE

NOME / RAZÃO SOCIAL	CNPJ / CPF	DATA EMISSÃO
MISERICORDIA DE JACAREZINHO	78.209.558/0001-79	24/04/2020

ENDEREÇO	BAIRRO / DISTRITO	CEP	DATA SAÍDA
AV GETULIO VARGAS,1248	CENTRO	86400-000	24/04/2020

MUNICÍPIO	TELEFONE	UF	INSCRIÇÃO ESTADUAL	HORA SAÍDA
JACAREZINHO	(43) 3527-1022	PR	ISENTO	11:15:05

CÁLCULO DO IMPOSTO

BASE DE CÁLC ICMS	VALOR ICMS	BASE CÁLC ICMS ST	VALOR CÁLC ICMS ST	TOTAL DOS PRODUTOS
0,00	0,00	0,00	0,00	686,00

VALOR FRETE	VALOR SEGURO	VALOR DESCONTO	OUTRAS DESP	VALOR IPI	TOTAL DA NOTA
0,00	0,00	0,00	0,00	0,00	686,00

TRANSPORTADORA / VOLUMES TRANSPORTADOS

NOME / RAZÃO SOCIAL	FRETE POR CONTA	CÓDIGO ANTT	PLACA VEÍC	UF	CNPJ / CPF
CORREIOS E TELEGRAFOS-ACF	2-TERCEIROS				

ENDEREÇO	MUNICÍPIO	UF	INSCRIÇÃO ESTADUAL
		PR	

QUANTIDADE	ESPÉCIE	MARCA	NUMERAÇÃO	PESO BRUTO	PESO LIQUIDO
1				0,000	0,000

DADOS DO PRODUTOS / SERVIÇOS

CÓDIGO	NOME PRODUTO	NCM	CSOSN	CFOP	UNID	QUANT	VALOR U.	VALOR T.	B. CÁLC	ICMS	VALOR ICMS	ALIQUOTA IPI	V IPI
56	LANTERNA CLINICA	85131010	103	6949	Un	7	98	686,00	0,00		0,00		0,00

DADOS ADICIONAIS

INFORMAÇÕES COMPLEMENTARES	RESERVADO AO FISCO
remessa ref nf 7 Documento emitido por ME ou EPP optante pelo Simples Nacional. Nao gera direito a credito fiscal do IPI. No. Pedido: 6 - Vend: 2-PRESENCIAL Cli: 19 Voce pagou aproximadamente: R$ 118,27 de trib. Federais, R$ 123,48 de trib. Estaduais e R$ 444,25 pelos produtos: Fonte: IBPT 20.1.A	

Londrisoft informática | www.londrisoft.com.br LONDRISOFT

Emitido em 07/05/2021 14:05:17 Gestor-Nfe Versão 2.53

RECEBEMOS DE URSA COMERCIAL
URSA COMERCIAL LTDA OS PRODUTO E/OU SERVIÇOS CONSTANTES DA NOTA FISCAL ELETRÔNICA INDICADA AO LADO. EMISSÃO: 24/04/2020 VALOR TOTAL: 686,00 DESTINATÁRIO: MISERICORDIA DE JACAREZINHO - AV GETULIO VARGAS,1248,CENTRO, JACAREZINHO-86400000

DATA DE RECEBIMENTO	IDENTIFICAÇÃO E ASSINATURA DO RECEBEDOR	NF-e Nº8 SÉRIE1

PREFEITURA MUNICIPAL DE ASSIS
Fls. nº 1000
Processo nº 2931
Assinatura

IDENTIFICAÇÃO DO EMITENTE	DANFE	
URSA COMERCIAL URSA COMERCIAL LTDA RUA VICENTE NEGRI nº 15 - VILA OPERARIA 19804150 - ASSIS - SP Telefone: (18) 3321-2529	DOCUMENTO AUXILIAR DE NOTA FISCAL ELETRÔNICA 0-ENTRADA 1-SAÍDA 1 Nº 30 SÉRIE: 1 FOLHA 1/1	CHAVE DE ACESSO 3520 1026 6289 0800 0138 5500 1000 0000 3015 7656 6430 Consulta de autenticidade no portal nacional da NF-e www.nfe.fazenda.gov.br/portal ou no site da Sefaz Autorizadora

NATUREZA DA OPERAÇÃO	PROTOCOLO DE AUTORIZAÇÃO DE USO
VENDA MERC.ADQ.REC.TERCEIROS	135200942792289 19/10/2020 16:04:11

INSCRIÇÃO ESTADUAL	INSCRIÇÃO ESTADUAL DE SUBST.	CNPJ / CPF
18.920.814-0115		26.628.908/0001-38

DESTINATÁRIO / REMETENTE

NOME / RAZÃO SOCIAL	CNPJ / CPF	DATA EMISSÃO
MISERICORDIA DE JACAREZINHO	78.209.558/0001-79	19/10/2020

ENDEREÇO	BAIRRO / DISTRITO	CEP	DATA SAÍDA
AV GETULIO VARGAS,1248	CENTRO	86400-000	19/10/2020

MUNICÍPIO	TELEFONE	UF	INSCRIÇÃO ESTADUAL	HORA SAÍDA
JACAREZINHO	(43) 3527-1022	PR	ISENTO	15:57:40

CÁLCULO DO IMPOSTO

BASE DE CÁLC ICMS	VALOR ICMS	BASE CÁLC ICMS ST	VALOR CÁLC ICMS ST	TOTAL DOS PRODUTOS
0,00	0,00	0,00	0,00	2.380,00

VALOR FRETE	VALOR SEGURO	VALOR DESCONTO	OUTRAS DESP	VALOR IPI	TOTAL DA NOTA
0,00	0,00	0,00	0,00	0,00	2.380,00

TRANSPORTADORA / VOLUMES TRANSPORTADOS

NOME / RAZÃO SOCIAL	FRETE POR CONTA	CÓDIGO ANTT	PLACA VEÍC	UF	CNPJ / CPF
	2-TERCEIROS				

ENDEREÇO	MUNICÍPIO	UF	INSCRIÇÃO ESTADUAL

QUANTIDADE	ESPÉCIE	MARCA	NUMERAÇÃO	PESO BRUTO	PESO LIQUIDO

DADOS DO PRODUTOS / SERVIÇOS

CÓDIGO	NOME PRODUTO	NCM	CSOSN	CFOP	UNID	QUANT	VALOR U.	VALOR T.	B. CÁLC	ICMS	VALOR ICMS	ALIQUOTA IPI	V IPI
174	CABO DE TRANSMISSAO PERFURADORA OSSEA	90189099	103	6102	Un	2	1.190	2.380,00	0,00		0,00		0,00

DADOS ADICIONAIS

INFORMAÇÕES COMPLEMENTARES	RESERVADO AO FISCO
CREDITAR BANCO BRADESCO AG: 55-8 C/C: 36480-0 Documento emitido por ME ou EPP optante pelo Simples Nacional. Nao gera direito a credito fiscal do IPI. No. Pedido: 18 - Vend: 3-MAURICIO Cli: 19 Voce pagou aproximadamente: R$ 155,41 de trib. Federais, R$ 285,60 de trib. Estaduais e R$ 1938,99 pelos produtos. Fonte: IBPT 20.2.A	

Londrisoft Informática | www.londrisoft.com.br LONDRISOFT

Emitido em 07/05/2021 14:05:55 Gestor-Nfe Versão 2.53

RECEBEMOS DE URSA COMERCIAL
URSA COMERCIAL LTDA OS PRODUTO E/OU SERVIÇOS CONSTANTES DA NOTA FISCAL ELETRÔNICA INDICADA AO LADO. EMISSÃO: 19/10/2020 VALOR TOTAL: 2.380,00 DESTINATÁRIO: MISERICORDIA DE JACAREZINHO - AV GETULIO VARGAS,1248,CENTRO, JACAREZINHO-86400000

DATA DE RECEBIMENTO	IDENTIFICAÇÃO E ASSINATURA DO RECEBEDOR	NF-e Nº30 SÉRIE1

PREFEITURA MUNICIPAL DE BARRA DO CORDA - MC
Fls. nº 1101
Processo nº 2936
Assinatura
CPL

COMPROVANTE DE INSCRIÇÃO E DE SITUAÇÃO CADASTRAL

Comprovante de Inscrição e de Situação Cadastral

Cidadão,

Confira os dados de Identificação da Pessoa Jurídica e, se houver qualquer divergência, providencie junto à RFB a sua atualização cadastral.

A informação sobre o porte que consta neste comprovante é a declarada pelo contribuinte.

REPÚBLICA FEDERATIVA DO BRASIL

CADASTRO NACIONAL DA PESSOA JURÍDICA

NÚMERO DE INSCRIÇÃO	COMPROVANTE DE INSCRIÇÃO E DE SITUAÇÃO CADASTRAL	DATA DE ABERTURA
26.628.908/0001-38 MATRIZ		29/11/2016

NOME EMPRESARIAL
URSA COMERCIAL LTDA

TÍTULO DO ESTABELECIMENTO (NOME DE FANTASIA)	PORTE
URSA COMERCIAL	ME

CÓDIGO E DESCRIÇÃO DA ATIVIDADE ECONÔMICA PRINCIPAL
46.18-4-02 - Representantes comerciais e agentes do comércio de instrumentos e materiais odonto-médico-hospitalares

CÓDIGO E DESCRIÇÃO DAS ATIVIDADES ECONÔMICAS SECUNDÁRIAS
33.14-7-10 - Manutenção e reparação de máquinas e equipamentos para uso geral não especificados anteriormente
33.29-5-99 - Instalação de outros equipamentos não especificados anteriormente
46.45-1-01 - Comércio atacadista de instrumentos e materiais para uso médico, cirúrgico, hospitalar e de laboratórios

CÓDIGO E DESCRIÇÃO DA NATUREZA JURÍDICA
206-2 - Sociedade Empresária Limitada

LOGRADOURO	NÚMERO	COMPLEMENTO
R VICENTE NEGRI	15	********

CEP	BAIRRO/DISTRITO	MUNICÍPIO	UF
19.804-150	VILA OPERARIA	ASSIS	SP

ENDEREÇO ELETRÔNICO	TELEFONE
SETAASSESSORIAC@GMAIL.COM	(18) 3321-2529

ENTE FEDERATIVO RESPONSÁVEL (EFR)
*****

SITUAÇÃO CADASTRAL	DATA DA SITUAÇÃO CADASTRAL
ATIVA	29/11/2016

MOTIVO DE SITUAÇÃO CADASTRAL

SITUAÇÃO ESPECIAL	DATA DA SITUAÇÃO ESPECIAL
********	********

Aprovado pela Instrução Normativa RFB nº 1.863, de 27 de dezembro de 2018.

Emitido no dia **02/12/2021** às **10:10:53** (data e hora de Brasília). Página: **1/1**

CONSULTAR QSA | VOLTAR | IMPRIMIR

A RFB agradece a sua visita. Para informações sobre política de privacidade e uso, clique aqui.

PREFEITURA MUNICIPAL DE BARREIRINHA - AM
Fls. nº 1102
Processo nº 9931
Assinatura
CPL

MINISTÉRIO DA FAZENDA
Secretaria da Receita Federal do Brasil
Procuradoria-Geral da Fazenda Nacional

CERTIDÃO NEGATIVA DE DÉBITOS RELATIVOS AOS TRIBUTOS FEDERAIS E À DÍVIDA ATIVA DA UNIÃO

Nome: URSA COMERCIAL LTDA
CNPJ: 26.628.908/0001-38

Ressalvado o direito de a Fazenda Nacional cobrar e inscrever quaisquer dívidas de responsabilidade do sujeito passivo acima identificado que vierem a ser apuradas, é certificado que não constam pendências em seu nome, relativas a créditos tributários administrados pela Secretaria da Receita Federal do Brasil (RFB) e a inscrições em Dívida Ativa da União (DAU) junto à Procuradoria-Geral da Fazenda Nacional (PGFN).

Esta certidão é válida para o estabelecimento matriz e suas filiais e, no caso de ente federativo, para todos os órgãos e fundos públicos da administração direta a ele vinculados. Refere-se à situação do sujeito passivo no âmbito da RFB e da PGFN e abrange inclusive as contribuições sociais previstas nas alíneas 'a' a 'd' do parágrafo único do art. 11 da Lei nº 8.212, de 24 de julho de 1991.

A aceitação desta certidão está condicionada à verificação de sua autenticidade na Internet, nos endereços <http://rfb.gov.br> ou <http://www.pgfn.gov.br>.

Certidão emitida gratuitamente com base na Portaria Conjunta RFB/PGFN nº 1.751, de 2/10/2014.
Emitida às 08:50:27 do dia 16/11/2021 <hora e data de Brasília>.
Válida até 15/05/2022.
Código de controle da certidão: **0498.738D.70CD.B9BE**
Qualquer rasura ou emenda invalidará este documento.

PROCURADORIA GERAL DO ESTADO

Procuradoria da Dívida Ativa

PREFEITURA MUNICIPAL DE BARRADO JORDÃO
Fls. nº 1103
Processo nº 993
Assinatura
CPL

Certidão Negativa de Débitos Tributários
da
Dívida Ativa do Estado de São Paulo

CNPJ Base: 26.628.908

Ressalvado o direito de a Fazenda do Estado de São Paulo cobrar ou inscrever quaisquer dívidas de responsabilidade da pessoa jurídica/física acima identificada que vierem a ser apuradas, é certificado que:

não constam débitos inscritos em Dívida Ativa de responsabilidade do Interessado(a).

Tratando-se de CRDA emitida para pessoa jurídica, a pesquisa na base de dados é feita por meio do CNPJ Base, de modo que a certidão negativa abrange todos os estabelecimentos do contribuinte, cuja raiz do CNPJ seja aquela acima informada.

Certidão nº	33794195	Folha 1 de 1
Data e hora da emissão	17/01/2022 09:04:12	(hora de Brasília)
Validade	30 (TRINTA) dias, contados da emissão.	

Certidão emitida nos termos da Resolução Conjunta SF-PGE nº 2, de 9 de maio de 2013.

Qualquer rasura ou emenda invalidará este documento.
A aceitação desta certidão está condicionada à verificação de sua autenticidade no sítio **http://www.dividaativa.pge.sp.gov.br**

Secretaria da Fazenda e Planejamento do Estado de São Paulo

PREFEITURA MUNICIPAL DE BARRADO CORDA-MA
Fls. nº 1104
Processo nº 2231
Assinatura
CPL

Débitos Tributários Não Inscritos na Dívida Ativa do Estado de São Paulo

CNPJ / IE: 26.628.908/0001-38

Ressalvado o direito da Secretaria da Fazenda e Planejamento do Estado de São Paulo de apurar débitos de responsabilidade da pessoa jurídica acima identificada, é certificado que **não constam débitos** declarados ou apurados pendentes de inscrição na Dívida Ativa de responsabilidade do estabelecimento matriz/filial acima identificado.

Certidão nº	21080007331-08
Data e hora da emissão	02/08/2021 09:09:33
Validade	6 (seis) meses, contados da data de sua expedição.

Qualquer rasura ou emenda invalidará este documento.

A aceitação desta certidão está condicionada à verificação de sua autenticidade no sítio **www.pfe.fazenda.sp.gov.br**

PREFEITURA MUNICIPAL DE ASSIS
Fls. nº 105
Processo nº 9731
Assinatura
CPL

PREFEITURA MUNICIPAL DE ASSIS

SECRETARIA MUNICIPAL DE FAZENDA
Av. Rui Barbosa, Nº 926 - CENTRO
CNPJ: 46179941000135

CERTIDÃO NEGATIVA DE DÉBITOS MOBILIÁRIOS E IMOBILIÁRIOS

INTERESSADO(A): URSA COMERCIAL LTDA - ME

Cadastro:	000000000047309	Inscrição Municipal:	47309
Contribuinte:	URSA COMERCIAL LTDA - ME	CPF/CNPJ:	26628908000138
Nome Fantasia:			
Endereço:	RUA VICENTE NEGRI, 15	Complem:	
Bairro:	VILA OPERARIA	CEP:	19804150
Cidade:	ASSIS - SP		
Inscrição Est.:	ISENTO	Data de Abertura: 01/12/2016	Data de Encerramento: 0
Atividade:	Comércio atacadista de instrumentos e materiais para uso méd, Comércio atacadista de próteses e artigos de ortopedia, Comércio atacadista de produtos odontológicos, Comércio varejista de artigos médicos e ortopédicos		

Certificamos conforme requerimento de pessoa interessada, que dos assentamentos constantes em fichas, livros e microfilmes próprios desta Prefeitura, consta que a firma citada acima, está inscrita nesta repartição no cadastro mobiliário desde o início de suas atividades em 01/12/2016 até a presente data, tendo recolhido regularmente seus tributos, estando quites com a Fazenda Municipal até a presente data. Ressaltamos, no entanto, o direito da Fazenda Municipal de cobrar qualquer débito que venha a ser apurado posteriormente a esta CERTIDÃO.

Ressaltamos ainda, que a referida firma não tem débitos IMOBILIÁRIOS inscritos nesta repartição. Nada mais. Era o que se tinha a certificar pedido feito. O REFERIDO É VERDADE E DÁ FÉ. Eu _____ Elaine Pirolo da Mota, matrícula nº 9725, conferi e subscrevi.

Data de Validade de Certidão: 20/04/2022

Funcionário Responsável: VALTER PIMENTEL NICOLOSI

12º SERVIÇO NOTARIAL SANTOS
FONE: (43) 3328-3334 - LONDRINA/PR
A presente fotocópia confere com o original. Dou fé.
Londrina 31 JAN. 2022
Mariângela Santos de Oliveira
Escrevente Juramentada

Tabelionato de Notas Exclusivo para Autenticação de Cópia
Mariângela Santos de Oliveira
Escrevente Substituta
Fone/Fax: 3328-3334

Assis, 20 janeiro 2022

Edilene Rodrigues da Silva
RG: 28.000.715-2
Matrícula: 9666-0

Valter Pimentel Nicolosi
R.G.: 17.528.028 -
Matrícula 2087

PREFEITURA MUNICIPAL DE BARRA DO CORGA
Fls. nº 1106
Processo nº 2237
Assinatura
CPL

Voltar Imprimir

CAIXA
CAIXA ECONÔMICA FEDERAL

Certificado de Regularidade do FGTS - CRF

Inscrição: 26.628.908/0001-38
Razão Social: URSA COMERCIAL LTDA
Endereço: RUA VICENTE NERI 15 / VILA OPERARIA / ASSIS / SP / 19804-150

A Caixa Econômica Federal, no uso da atribuição que lhe confere o Art. 7, da Lei 8.036, de 11 de maio de 1990, certifica que, nesta data, a empresa acima identificada encontra-se em situação regular perante o Fundo de Garantia do Tempo de Servico - FGTS.

O presente Certificado não servirá de prova contra cobrança de quaisquer débitos referentes a contribuições e/ou encargos devidos, decorrentes das obrigações com o FGTS.

Validade: 19/01/2022 a 17/02/2022

Certificação Número: 2022011910203551962203

Informação obtida em 19/01/2022 10:22:01

A utilização deste Certificado para os fins previstos em Lei esta condicionada a verificação de autenticidade no site da Caixa: **www.caixa.gov.br**

PREFEITURA MUNICIPAL DE BARRA DO CORDA
Fls. nº 1807
Processo nº 2231
Assinatura
CPL

PODER JUDICIÁRIO
JUSTIÇA DO TRABALHO

CERTIDÃO NEGATIVA DE DÉBITOS TRABALHISTAS

Nome: URSA COMERCIAL LTDA (MATRIZ E FILIAIS)
CNPJ: 26.628.908/0001-38
Certidão nº: 53895462/2021
Expedição: 16/11/2021, às 08:41:03
Validade: 14/05/2022 - 180 (cento e oitenta) dias, contados da data de sua expedição.

Certifica-se que **URSA COMERCIAL LTDA (MATRIZ E FILIAIS)**, inscrito(a) no CNPJ sob o nº **26.628.908/0001-38**, **NÃO CONSTA** do Banco Nacional de Devedores Trabalhistas.
Certidão emitida com base no art. 642-A da Consolidação das Leis do Trabalho, acrescentado pela Lei nº 12.440, de 7 de julho de 2011, e na Resolução Administrativa nº 1470/2011 do Tribunal Superior do Trabalho, de 24 de agosto de 2011.
Os dados constantes desta Certidão são de responsabilidade dos Tribunais do Trabalho e estão atualizados até 2 (dois) dias anteriores à data da sua expedição.
No caso de pessoa jurídica, a Certidão atesta a empresa em relação a todos os seus estabelecimentos, agências ou filiais.
A aceitação desta certidão condiciona-se à verificação de sua autenticidade no portal do Tribunal Superior do Trabalho na Internet (http://www.tst.jus.br).
Certidão emitida gratuitamente.

INFORMAÇÃO IMPORTANTE
Do Banco Nacional de Devedores Trabalhistas constam os dados necessários à identificação das pessoas naturais e jurídicas inadimplentes perante a Justiça do Trabalho quanto às obrigações estabelecidas em sentença condenatória transitada em julgado ou em acordos judiciais trabalhistas, inclusive no concernente aos recolhimentos previdenciários, a honorários, a custas, a emolumentos ou a recolhimentos determinados em lei; ou decorrentes de execução de acordos firmados perante o Ministério Público do Trabalho ou Comissão de Conciliação Prévia.

10/01/2022 **0054096773**

PREFEITURA MUNICIPAL DE BARRA DO CORDA
Fls. nº 1108
Processo nº 2931
Assinatura
CPL

PODER JUDICIÁRIO

TRIBUNAL DE JUSTIÇA DO ESTADO DE SÃO PAULO

CERTIDÃO ESTADUAL DE DISTRIBUIÇÕES CÍVEIS

CERTIDÃO Nº: 4290318 **FOLHA: 1/1**

A autenticidade desta certidão poderá ser confirmada pela internet no site do Tribunal de Justiça.

A Diretoria de Serviço Técnico de Informações Cíveis do(a) Comarca de São Paulo - Capital, no uso de suas atribuições legais,

CERTIFICA E DÁ FÉ que, pesquisando os registros de distribuições de **PEDIDOS DE FALÊNCIA, CONCORDATAS, RECUPERAÇÕES JUDICIAIS E EXTRAJUDICIAIS**, anteriores a 09/01/2022, verificou **NADA CONSTAR** como réu/requerido/interessado em nome de: **********

URSA COMERCIAL, CNPJ: 26.628.908/0001-38, conforme indicação constante do pedido de certidão.**********

Esta certidão não aponta ordinariamente os processos em que a pessoa cujo nome foi pesquisado figura como autor (a). São apontados os feitos com situação em tramitação já cadastrados no sistema informatizado referentes a todas as Comarcas/Foros Regionais e Distritais do Estado de São Paulo.

A data de informatização de cada Comarca/Foro pode ser verificada no Comunicado SPI nº 22/2019.

Esta certidão considera os feitos distribuídos na 1ª Instância, mesmo que estejam em Grau de Recurso.

Não existe conexão com qualquer outra base de dados de instituição pública ou com a Receita Federal que verifique a identidade do NOME/RAZÃO SOCIAL com o CPF/CNPJ. A conferência dos dados pessoais fornecidos pelo pesquisado é de responsabilidade exclusiva do destinatário da certidão.

A certidão em nome de pessoa jurídica considera os processos referentes à matriz e às filiais e poderá apontar feitos de homônimos não qualificados com tipos empresariais diferentes do nome indicado na certidão (EIRELI, S/C, S/S, EPP, ME, MEI, LTDA).

Esta certidão só tem validade mediante assinatura digital.

Esta certidão é sem custas.

São Paulo, 10 de janeiro de 2022.

PEDIDO Nº: *0054096773*

ASSINATURA DIGITAL TJSP SAJ

PREFEITURA MUNICIPAL DE BARRA BONITA
Fls. nº 1109
Processo nº 9931
Assinatura
CPL

Governo do Estado de São Paulo
Secretaria da Fazenda

Consulta Pública ao Cadastro ICMS

Cadastro de Contribuintes de ICMS - Cadesp

Código de controle da consulta: 79b80259-a622-47ed-a428-cfca4616713d

Estabelecimento

IE: 189.208.140.115
CNPJ: 26.628.908/0001-38
Nome Empresarial: URSA COMERCIAL LTDA
Nome Fantasia: URSA COMERCIAL
Natureza Jurídica: Sociedade Empresária Limitada

Endereço

Logradouro: RUA VICENTE NEGRI
Nº: 15 **Complemento:**
CEP: 19.804-150 **Bairro:** VILA OPERARIA
Município: ASSIS **UF:** SP

Informações Complementares

Situação Cadastral: Ativo **Data da Situação Cadastral:** 29/11/2016
Ocorrência Fiscal: Ativa **Posto Fiscal:** PF-10 - MARÍLIA
Regime de Apuração: SIMPLES NACIONAL
Atividade Econômica: Representantes comerciais e agentes do comércio de instrumentos e materiais odonto-médico-hospitalares

Voltar

Observação: Os dados acima estão baseados em informações fornecidas pelos próprios contribuintes cadastrados. Não valem como certidão de sua efetiva existência de fato e de direito, não são oponíveis à Fazenda e nem excluem a responsabilidade tributária derivada de operações com eles ajustadas.

Versão: 4.05.2

Secretaria da Fazenda do Estado de São Paulo

PREFEITURA MUNICIPAL DE BARRA DO CORDA - MA
Fls. nº 1110
Processo nº 2231
Assinatura
CPL

REPÚBLICA FEDERATIVA DO BRASIL
MINISTÉRIO DAS CIDADES
DEPARTAMENTO NACIONAL DE TRÂNSITO
CARTEIRA NACIONAL DE HABILITAÇÃO

VÁLIDA EM TODO O TERRITÓRIO NACIONAL
1376418350

NOME
MARCIA VALERIA OLIVEIRA SANTOS NAKANISHI

DOC. IDENTIDADE / ÓRG. EMISSOR / UF
5229846-6 SESP PR

CPF
815.181.889-15

DATA NASCIMENTO
25/01/1973

FILIAÇÃO
JOSE BONIFACIO ALVES DOS SANTOS
FLORIPES JOSE DE OLIVEIRA SANTOS

PERMISSÃO [redacted] ACC [redacted] CAT. HAB. B

Nº REGISTRO
02223065742

VALIDADE
15/12/2021

1ª HABILITAÇÃO
08/04/1997

PROIBIDO PLASTIFICAR
1376418350

OBSERVAÇÕES
A

ASSINATURA DO PORTADOR

LOCAL
LONDRINA, PR

DATA EMISSÃO
15/12/2016

ASSINATURA DO EMISSOR

51818679174
PR911888323

DETRAN, PR (PARANÁ)

O presente documento digital foi conferido com o original e assinado digitalmente por MARCELO TIMOTEO DE OLIVEIRA, em sexta-feira, 10 de setembro de 2021 09:54:13 GMT-03:00, CNS: 06.870-0 - Cartório Azevêdo Bastos - 1º Ofício de Registro Civil das Pessoas Naturais e de Interdições e Tutel/PB, nos termos da medida provisória N. 2.200-2 de 24 de agosto de 2001. Sua autenticidade deverá ser confirmada no endereço eletrônico www.cenad.org.br/autenticidade. O presente documento digital pode ser convertido em papel por meio de autenticação no Tabelionato de Notas. Provimento nº 100/2020 CNJ - artigo 22.

Confira os dados do ato em: https://selodigital.tjpb.jus.br ou Consulte o Documento em: https://azevedobastos.not.br/documento/105021009219924309891

CARTÓRIO
Autenticação Digital Código: 105021009219924309891-1
Data: 10/09/2021 09:52:24
Valor Total do Ato: R$ 4,66
Selo Digital Tipo Normal C: AMA10899-C6ZB;

CNJ: 06.870-0
Cartório Azevêdo Bastos
Av. Presidente Epitácio Pessoa - 1145
Bairro dos Estado, João Pessoa - PB
(83) 3244-5404 - cartorio@azevedobastos.not.br
https://azevedobastos.not.br

Válber Azevêdo de M. Cavalcanti
Titular

TJPB

PREFEITURA MUNICIPAL DE BARRA DE SÃO MIGUEL
Fls. nº 1111
Processo nº 2231
Assinatura
CPL

REPÚBLICA FEDERATIVA DO BRASIL
ESTADO DA PARAÍBA
CARTÓRIO AZEVÊDO BASTOS
FUNDADO EM 1888
PRIMEIRO REGISTRO CIVIL DE NASCIMENTO E ÓBITOS E PRIVATIVO DE CASAMENTOS, INTERDIÇÕES E TUTELAS DA COMARCA DE JOÃO PESSOA

Av. Epitácio Pessoa, 1145 Bairro dos Estados 58030-00, João Pessoa PB
Tel.: (83) 3244-5404 / Fax: (83) 3244-5484
http://w w w .azevedobastos.not.br
E-mail: cartorio@azevedobastos.not.br

Cartório Azevêdo Bastos
Fundado em 1888

DECLARAÇÃO DE SERVIÇO DE AUTENTICAÇÃO DIGITAL

O Bel. Válber Azevêdo de Miranda Cavalcanti, Oficial do Primeiro Registro Civil de Nascimentos e Óbitos e Privativo de Casamentos, Interdições e Tutelas com atribuição de autenticar e reconhecer firmas da Comarca de João Pessoa Capital do Estado da Paraíba, em virtude de Lei, etc...

DECLARO ainda que, para garantir transparência e segurança jurídica de todos os atos oriundos da atividade Notarial e Registral no Estado da Paraíba, foi instituído pela da Lei Nº 10.132, de 06 de novembro de 2013, a aplicação obrigatória de um Selo Digital de Fiscalização Extrajudicial em todos os atos de notas e registro, composto de um código único (por exemplo: Selo Digital: ABC12345-X1X2) e dessa forma, cada autenticação processada pela nossa Serventia pode ser verificada e confirmada tantas vezes quanto for necessário através do site do Tribunal de Justiça do Estado da Paraíba, endereço https://corregedoria.tjpb.jus.br/selo-digital/.

A autenticação digital do documento faz prova de que, na data e hora em que ela foi realizada, a empresa URSA COMERCIAL LTDA tinha posse de um documento com as mesmas características que foram reproduzidas na cópia autenticada, sendo da empresa URSA COMERCIAL LTDA a responsabilidade, única e exclusiva, pela idoneidade do documento apresentado a este Cartório.

Nesse sentido, declaro que a URSA COMERCIAL LTDA assumiu, nos termos do artigo 8°, §1°, do Decreto n° 10.278/2020, que regulamentou o artigo 3°, inciso X, da Lei Federal n° 13.874/2019 e o artigo 2°-A da Lei Federal 12.682/2012, a responsabilidade pelo processo de digitalização dos documentos físicos, garantindo perante este Cartório e terceiros, a sua autoria e integridade.

De acordo com o disposto no artigo 2°-A, §7°, da Lei Federal n° 12.682/2012, o documento em anexo, identificado individualmente em cada Código de Autenticação Digital[1] ou na referida sequência, poderá ser reproduzido em papel ou em qualquer outro meio físico.

Esta DECLARAÇÃO foi emitida em **10/09/2021 10:21:16 (hora local)** através do sistema de autenticação digital do Cartório Azevêdo Bastos, de acordo com o Art. 1°, 10° e seus §§ 1° e 2° da MP 2200/2001, como também, o documento eletrônico autenticado contendo o Certificado Digital do titular do Cartório Azevêdo Bastos, poderá ser solicitado diretamente a empresa URSA COMERCIAL LTDA ou ao Cartório pelo endereço de e-mail autentica@azevedobastos.not.br Para informações mais detalhadas deste ato, acesse o site https://autdigital.azevedobastos.not.br e informe o Código de Autenticação Digital

Esta Declaração é valida por **tempo indeterminado** e está disponível para consulta em nosso site.

[1]**Código de Autenticação Digital:** 105021009219924309891-1
[2]**Legislações Vigentes:** Lei Federal nº 8.935/94, Lei Federal nº 10.406/2002, Medida Provisória nº 2200/2001, Lei Federal nº 13.105/2015, Lei Estadual nº 8.721/2008, Lei Estadual nº 10.132/2013, Provimento CGJ N° 003/2014 e Provimento CNJ N° 100/2020.

O referido é verdade, dou fé.

CHAVE DIGITAL

00005b1d734fd94f057f2d69fe6bc05b284fc63c994d163372d9803b315be349e3d262ac34f851c4cf34f3fa6e92f895014f7f2b1961a7fb02190af5fcac8a20a7da6ba0505a41b98bd85907244c4c30

Presidência da República
Casa Civil
Medida Provisória Nº 2.200-2, de 24 de agosto de 2001.
ICP Brasil

CARTÓRIO

Autenticação Digital Código: 105020408201253825114-1
Data: 04/08/2020 15:17:34
Valor Total do Ato: R$ 4,56
Selo Digital Tipo Normal C: AKH48020-PFX1;

CNJ: 06.870-0

Cartório Azevêdo Bastos
Av. Presidente Epitácio Pessoa - 1145
Bairro dos Estado, João Pessoa - PB
(83) 3244-5404 - cartorio@azevedobastos.not.br
https://azevedobastos.not.br

Bel. Válber Azevêdo de Miranda Cavalcanti
Titular

TJPB

PREFEITURA MUNICIPAL DE BARRADO CORDA
Fls. nº 11122
Processo nº 9933
Assinatura
CPL

Documento Autenticado Digitalmente de acordo com os artigos 1º, 3º e 7º inc. V 8º, 41 e 52 da Lei Federal 8.935/1994 e Art. 6 Inc. XII da Lei Estadual 8.721/2008 autentico a presente imagem digitalizada, reprodução fiel do documento apresentado e conferido neste ato. O referido é verdade. Dou fé. ********** Confira os dados do ato em: https://selodigital.tjpb.jus.br ou Consulte o Documento em: https://azevedobastos.not.br/documento/105020408201253825114

PREFEITURA MUNICIPAL DE BARRA DE SANTA ROSA
Fls. nº 1013
Processo nº 9931
Assinatura
CPL

REPÚBLICA FEDERATIVA DO BRASIL
ESTADO DA PARAÍBA
CARTÓRIO AZEVÊDO BASTOS
FUNDADO EM 1888
PRIMEIRO REGISTRO CIVIL DE NASCIMENTO E ÓBITOS E PRIVATIVO DE CASAMENTOS, INTERDIÇÕES E TUTELAS DA COMARCA DE JOÃO PESSOA

Av. Epitácio Pessoa, 1145 Bairro dos Estados 58030-00, João Pessoa PB
Tel.: (83) 3244-5404 / Fax: (83) 3244-5484
http://www.azevedobastos.not.br
E-mail: cartorio@azevedobastos.not.br

Cartório Azevêdo Bastos
Fundado em 1888

DECLARAÇÃO DE SERVIÇO DE AUTENTICAÇÃO DIGITAL

O Bel. Válber Azevêdo de Miranda Cavalcanti, Oficial do Primeiro Registro Civil de Nascimentos e Óbitos e Privativo de Casamentos, Interdições e Tutelas com atribuição de autenticar e reconhecer firmas da Comarca de João Pessoa Capital do Estado da Paraíba, em virtude de Lei, etc...

DECLARA para os devidos fins de direito que, o documento em anexo identificado individualmente em cada Código de Autenticação Digital[1] ou na referida sequência, foi autenticado de acordo com as Legislações e normas vigentes[2].

DECLARO ainda que, para garantir transparência e segurança jurídica de todos os atos oriundos da atividade Notarial e Registral no Estado da Paraíba, foi instituído pela da Lei Nº 10.132, de 06 de novembro de 2013, a aplicação obrigatória de um Selo Digital de Fiscalização Extrajudicial em todos os atos de notas e registro, composto de um código único (por exemplo: Selo Digital: ABC12345-X1X2) e dessa forma, cada autenticação processada pela nossa Serventia pode ser verificada e confirmada tantas vezes quanto for necessário através do site do Tribunal de Justiça do Estado da Paraíba, endereço https://corregedoria.tjpb.jus.br/selo-digital/

A autenticação digital do documento faz prova de que, na data e hora em que ela foi realizada, a empresa URSA COMERCIAL LTDA tinha posse de um documento com as mesmas características que foram reproduzidas na cópia autenticada, sendo da empresa URSA COMERCIAL LTDA a responsabilidade, única e exclusiva, pela idoneidade do documento apresentado a este Cartório.

Esta DECLARAÇÃO foi emitida em **05/08/2020 10:53:14 (hora local)** através do sistema de autenticação digital do Cartório Azevêdo Bastos, de acordo com o Art. 1º, 10º e seus §§ 1º e 2º da MP 2200/2001, como também, o documento eletrônico autenticado contendo o Certificado Digital do titular do Cartório Azevêdo Bastos, poderá ser solicitado diretamente a empresa **URSA COMERCIAL LTDA** ou ao Cartório pelo endereço de e-mail autentica@azevedobastos.not.br

Para informações mais detalhadas deste ato, acesse o site https://autdigital.azevedobastos.not.br e informe o *Código de Consulta desta Declaração.*

A consulta desta Declaração estará disponível em nosso site.

[1]**Código de Autenticação Digital:** 105020408201253825114-1
[2]**Legislações Vigentes:** Lei Federal nº 8.935/94, Lei Federal nº 10.406/2002, Medida Provisória nº 2200/2001, Lei Federal nº 13.105/2015, Lei Estadual nº 8.721/2008, Lei Estadual nº 10.132/2013 e Provimento CGJ Nº 003/2014.

O referido é verdade, dou fé.

CHAVE DIGITAL

00005b1d734fd94f057f2d69fe6bc05b3ce234a885ad01c038de633267cfecf72d4c57d673e7daac8de7d0d3148edf61c8dfc3e4dba747b3fa777f7324326361a7da6ba0505a41b98bd85907244c4c30

Presidência da República
Casa Civil
Medida Provisória Nº 2.200-2
de 24 de agosto de 2001

ICP Brasil

PREFEITURA MUNICIPAL DE BARRA DE SANTA ROSA
Fls. nº 1114
Processo nº 293
Assinatura
CPL

Documento Autenticado Digitalmente de acordo com os artigos 1º, 3º e 7º inc. V 8º, 41 e 52 da Lei Federal 8.935/1994 e Art. 6 inc. XII da Lei Estadual 8.721/2008 autentico a presente imagem digitalizada, reprodução fiel do documento apresentado e conferido neste ato.
O referido é verdade. Dou fé. ********** Confira os dados do ato em: https://selodigital.tjpb.jus.br ou Consulte o Documento em: https://azevedobastos.not.br/documento/10502161220626476883 2

CARTÓRIO
Autenticação Digital Código: 10502161220626476883 2-1
Data: 16/12/2020 09:53:28
Valor Total do Ato: R$ 4,56
Selo Digital Tipo Normal C: AKV83916-CU8A;
CNJ: 06.870-0
Cartório Azevêdo Bastos
Av. Presidente Epitácio Pessoa - 1145
Bairro dos Estado, João Pessoa - PB
(83) 3244-5404 - cartorio@azevedobastos.not.br
https://azevedobastos.not.br
Bel. Válber Azevêdo de Miranda Cavalcanti
Titular
TJPB

REPÚBLICA FEDERATIVA DO BRASIL
ESTADO DA PARAÍBA
CARTÓRIO AZEVÊDO BASTOS
FUNDADO EM 1888
PRIMEIRO REGISTRO CIVIL DE NASCIMENTO E ÓBITOS E PRIVATIVO DE CASAMENTOS, INTERDIÇÕES E TUTELAS DA COMARCA DE JOÃO PESSOA

Av. Epitácio Pessoa, 1145 Bairro dos Estados 58030-00, João Pessoa PB
Tel.: (83) 3244-5404 / Fax: (83) 3244-5484
http://w w w.azevedobastos.not.br
E-mail: cartorio@azevedobastos.not.br

PREFEITURA MUNICIPAL DE BARRA DO CORDA
Fls. nº 0115
Processo nº 2931
Assinatura
CPL

DECLARAÇÃO DE SERVIÇO DE AUTENTICAÇÃO DIGITAL

O Bel. Válber Azevêdo de Miranda Cavalcanti, Oficial do Primeiro Registro Civil de Nascimentos e Óbitos e Privativo de Casamentos, Interdições e Tutelas com atribuição de autenticar e reconhecer firmas da Comarca de João Pessoa Capital do Estado da Paraíba, em virtude de Lei, etc...

DECLARA para os devidos fins de direito que, o documento em anexo identificado individualmente em cada Código de Autenticação Digital[1] ou na referida sequência, foi autenticado de acordo com as Legislações e normas vigentes[3].

DECLARO ainda que, para garantir transparência e segurança jurídica de todos os atos oriundos da atividade Notarial e Registral no Estado da Paraíba, foi instituído pela da Lei Nº 10.132, de 06 de novembro de 2013, a aplicação obrigatória de um Selo Digital de Fiscalização Extrajudicial em todos os atos de notas e registro, composto de um código único (por exemplo: Selo Digital: ABC12345-X1X2) e dessa forma, cada autenticação processada pela nossa Serventia pode ser verificada e confirmada tantas vezes quanto for necessário através do site do Tribunal de Justiça do Estado da Paraíba, endereço https://corregedoria.tjpb.jus.br/selo-digital/

A autenticação digital do documento faz prova de que, na data e hora em que ela foi realizada, a empresa URSA COMERCIAL LTDA tinha posse de um documento com as mesmas características que foram reproduzidas na cópia autenticada, sendo da empresa URSA COMERCIAL LTDA a responsabilidade, única e exclusiva, pela idoneidade do documento apresentado a este Cartório.

Esta DECLARAÇÃO foi emitida em **17/12/2020 17:57:51 (hora local)** através do sistema de autenticação digital do Cartório Azevêdo Bastos, de acordo com o Art. 1º, 10º e seus §§ 1º e 2º da MP 2200/2001, como também, o documento eletrônico autenticado contendo o Certificado Digital do titular do Cartório Azevêdo Bastos, poderá ser solicitado diretamente a empresa **URSA COMERCIAL LTDA** ou ao Cartório pelo endereço de e-mail autentica@azevedobastos.not.br

Para informações mais detalhadas deste ato, acesse o site https://autdigital.azevedobastos.not.br e informe o *Código de Autenticação Digital*..

Esta Declaração é valida por **tempo indeterminado** e está disponível para consulta em nosso site.

[1]**Código de Autenticação Digital:** 105021612205027674843-1
[2]**Legislações Vigentes:** Lei Federal nº 8.935/94, Lei Federal nº 10.406/2002, Medida Provisória nº 2200/2001, Lei Federal nº 13.105/2015, Lei Estadual nº 8.721/2008, Lei Estadual nº 10.132/2013 e Provimento CGJ Nº 003/2014.

O referido é verdade, dou fé.

CHAVE DIGITAL

00005b1d734fd94f057f2d69fe6bc05beb58b24a71155449ae60b351e078f9cc3978fa39e39f8a85e7d45491559ad0cfb617de52d951e5fda027d0c6227049e4a7da6ba0505a41b98bd85907244c4c30

Presidência da República
Casa Civil
Medida Provisória Nº 2.200-2, de 24 de agosto de 2001
ICP Brasil

PREFEITURA MUNICIPAL DE BARRA DE SANTA ROSA
Fls. nº 1316
Processo nº 1231
Assinatura
CPL

VALIDA EM TODO O TERRITORIO NACIONAL

REGISTRO GERAL 5.229.846 6 DATA DE EXPEDIÇÃO 14/05/2003

NOME MARCIA VALERIA OLIVEIRA SANTOS NAKANISHI

FILIAÇÃO
JOSE BONIFACIO ALVES DOS SANTOS
FLORIPES JOSE DE OLIVEIRA SANTOS

NATURALIDADE LONDRINA/PR
DATA DE NASCIMENTO 25/01/1973

DOC ORIGEM COMARCA=LONDRINA/PR,1 OFICIO
C.CAS 31944,LIVRO=1368,FOLHA=547

CPF

CURITIBA-PR
ASSINATURA DO DIRETOR LUIS FERNANDO W. ARTIGAS
LEI Nº 7.116 DE 29/08/83

REPÚBLICA FEDERATIVA DO BRASIL

SECRETARIA DE ESTADO DE SEGURANÇA PÚBLICA
INSTITUTO DE IDENTIFICAÇÃO DO PARANÁ

ASSINATURA DO TITULAR

CARTEIRA DE IDENTIDADE

Documento Autenticado Digitalmente de acordo com os artigos 1º, 3º e 7º inc. V 8º, 41 e 52 da Lei Federal 8.935/1994 e Art. 6 inc. XII da Lei Estadual 8.721/2008 autentico a presente imagem digitalizada, reprodução fiel do documento apresentado e conferido neste ato.
O referido é verdade. Dou fé. ********** Confira os dados do ato em: https://selodigital.tjpb.jus.br ou Consulte o Documento em: https://azevedobastos.not.br/documento/105021612205027674843

CARTÓRIO
Autenticação Digital Código: 105021612205027674843-1
Data: 16/12/2020 09:53:28
Valor Total do Ato: R$ 4,56
Selo Digital Tipo Normal C: AKV83917-P8IP;
CNJ: 06.870-0
Cartório Azevêdo Bastos
Av. Presidente Epitácio Pessoa - 1145
Bairro dos Estado, João Pessoa - PB
(83) 3244-5404 - cartorio@azevedobastos.not.br
https://azevedobastos.not.br
Bel. Válber Azevêdo de Miranda Cavalcanti
Titular
TJPB

REPÚBLICA FEDERATIVA DO BRASIL
ESTADO DA PARAÍBA
CARTÓRIO AZEVÊDO BASTOS
FUNDADO EM 1888
PRIMEIRO REGISTRO CIVIL DE NASCIMENTO E ÓBITOS E PRIVATIVO DE CASAMENTOS, INTERDIÇÕES E TUTELAS DA COMARCA DE JOÃO PESSOA

Av. Epitácio Pessoa, 1145 Bairro dos Estados 58030-00, João Pessoa PB
Tel.: (83) 3244-5404 / Fax: (83) 3244-5484
http://w w w.azevedobastos.not.br
E-mail: cartorio@azevedobastos.not.br

PREFEITURA MUNICIPAL DE BARRA DO CORDA
Fls. nº 1017
Processo nº 2931
Assinatura
CPL

DECLARAÇÃO DE SERVIÇO DE AUTENTICAÇÃO DIGITAL

O Bel. Válber Azevêdo de Miranda Cavalcanti, Oficial do Primeiro Registro Civil de Nascimentos e Óbitos e Privativo de Casamentos, Interdições e Tutelas com atribuição de autenticar e reconhecer firmas da Comarca de João Pessoa Capital do Estado da Paraíba, em virtude de Lei, etc...

DECLARA para os devidos fins de direito que, o documento em anexo identificado individualmente em cada Código de Autenticação Digital[1] ou na referida sequência, foi autenticado de acordo com as Legislações e normas vigentes[2].

DECLARO ainda que, para garantir transparência e segurança jurídica de todos os atos oriundos da atividade Notarial e Registral no Estado da Paraíba, foi instituído pela da Lei Nº 10.132, de 06 de novembro de 2013, a aplicação obrigatória de um Selo Digital de Fiscalização Extrajudicial em todos os atos de notas e registro, composto de um código único (por exemplo: Selo Digital: ABC12345-X1X2) e dessa forma, cada autenticação processada pela nossa Serventia pode ser verificada e confirmada tantas vezes quanto for necessário através do site do Tribunal de Justiça do Estado da Paraíba, endereço https://corregedoria.tjpb.jus.br/selo-digital/

A autenticação digital do documento faz prova de que, na data e hora em que ela foi realizada, a empresa URSA COMERCIAL LTDA tinha posse de um documento com as mesmas características que foram reproduzidas na cópia autenticada, sendo da empresa URSA COMERCIAL LTDA a responsabilidade, única e exclusiva, pela idoneidade do documento apresentado a este Cartório.

Esta DECLARAÇÃO foi emitida em **17/12/2020 17:57:23 (hora local)** através do sistema de autenticação digital do Cartório Azevêdo Bastos, de acordo com o Art. 1º, 10º e seus §§ 1º e 2º da MP 2200/2001, como também, o documento eletrônico autenticado contendo o Certificado Digital do titular do Cartório Azevêdo Bastos, poderá ser solicitado diretamente a empresa **URSA COMERCIAL LTDA** ou ao Cartório pelo endereço de e-mail autentica@azevedobastos.not.br

Para informações mais detalhadas deste ato, acesse o site https://autdigital.azevedobastos.not.br e informe o *Código de Autenticação Digital*..

Esta Declaração é valida por **tempo indeterminado** e está disponível para consulta em nosso site.

[1]**Código de Autenticação Digital:** 105021612205027674843-1
[2]**Legislações Vigentes:** Lei Federal nº 8.935/94, Lei Federal nº 10.406/2002, Medida Provisória nº 2200/2001, Lei Federal nº 13.105/2015, Lei Estadual nº 8.721/2008, Lei Estadual nº 10.132/2013 e Provimento CGJ Nº 003/2014.

O referido é verdade, dou fé.

CHAVE DIGITAL

00005b1d734fd94f057f2d69fe6bc05beb58b24a71155449ae60b351e078f9ccc1b0573ba13a7a84c11d6786dfd1dc7ab617de52d951e5fda027d0c622704
9e4a7da6ba0505a41b98bd85907244c4c30

Presidência da República
Casa Civil
Medida Provisória Nº 2.200-2,
de 24 de agosto de 2001
ICP Brasil

URSA COMERCIAL

URSA COMERCIAL LTDA

Equipamentos Médicos e Ortopédicos

CNPJ 26.628.908/0001-38 INSC: 189.208.140.115

E-mail: ursaltda@gmail.com

Tel. Comercial (43) 3375.3341 ADMINISTRAÇÃO (18) 99671.0745

PREFEITURA MUNICIPAL DE BARRA BONITA - S.P.
Fls. nº 118
Processo nº 2931
Assinatura
CPL

À
PREFEITURA MUNICIPAL
SETOR DE COMPRAS/LICITAÇÕES
REFERENTE PREGAO ELETRÔNICO

DECLARAÇÕES CONJUNTAS

URSA COMERCIAL LTDA, inscrita no CNPJ nº 26.628.908/0001-38, sediada a Rua VICENTE NEGRI Nº 15, VILA OPERÁRIO, CEP: 19.804.150 em Assis - SP, por intermédio de seu representante legal o(a) Sr(a) Marcia Valeria Oliveira Santos Nakanishi, portador(a) da Carteira de Identidade nº 5.229.846-6 SESP/PR e do CPF nº 815.181.889-15, DECLARA, ciente das consequências legais acerca da veracidade de minha informação, QUE:

- INEXISTE qualquer fato impeditivo à sua participação na licitação citada, que não foi declarada inidônea pela Administração Pública de qualquer esfera, e que se compromete a comunicar a ocorrência de fatos supervenientes;

- possui todos os requisitos exigidos para habilitação, quanto às condições de qualificação jurídica, técnica, econômico-financeira e regularidade fiscal, DECLARANDO, ainda, estar ciente que a falta de atendimento a qualquer exigência para habilitação constante do Edital ensejará aplicação de penalidade à declarante.

- ESTÁ EM SITUAÇÃO REGULAR perante o Ministério do Trabalho, no que se refere à observância do disposto no inciso XXXIII, do Artigo 7° da Constituição Federal, e, para fins do disposto no inciso V do Artigo 27 da Lei n. 8.666, de 21 de junho de 1993, acrescido pela Lei n. 9.854, de 27 de outubro de 1999, que não emprega menor de dezoito anos em trabalho noturno, perigoso ou insalubre e não emprega menor de dezesseis anos, salvo na condição de aprendiz, a partir de quatorze anos;

- É MICROEMPRESA, nos termos do enquadramento previsto na Lei Complementar n. 123/06 e Lei Complementar n. 147/14, cujos termos conhece na íntegra, estando apta, portanto, a exercer o direito de participação no procedimento licitatório do Pregão Eletrônico, realizado pela Prefeitura Municipal, NÃO TENDO NENHUM IMPEDIMENTO NO PARÁGRAFO 4° DO ARTIGO 3°.

- tomou conhecimento do Edital e de todas as condições de participação na Licitação e se compromete a cumprir todos os termos do Edital, e a fornecer material de qualidade, sob as penas da Lei.

- não integra nosso corpo social, nem nosso quadro funcional empregado público ou membro comissionado de órgão direto ou indireto da Administração Municipal, não possui, entre os proprietários, nenhum titular de mandato eletivo;

- NÃO tenho cônjuge ou grau de parentesco, em linha reta, colateral ou por afinidade, até o terceiro grau, da mesma pessoa jurídica a que estou vinculado, investido em cargo de direção, chefia ou assessoramento, assim como outros associados da empresa.

- DECLARA SOB AS SANÇÕES ADMINISTRATIVAS CABÍVEIS, INCLUSIVE AS CRIMINAIS E SOB AS PENAS DA LEI, QUE TODA A DOCUMENTAÇÃO ENVIADA É AUTÊNTICA.

- possui total disponibilidade para efetuar a entrega dos equipamentos conforme constantes em edital

Declara ainda, está ciente da obrigatoriedade de declarar ocorrências posteriores.

08/02/2022

Atenciosamente,

Marcia Valeria Oliveira Santos Nakanishi
Sócio - Gerente
RG: 5229846-6
CPF: 815.181.889-15

26.628.908/0001-38
URSA COMERCIAL LTDA
Rua Vicente Negri, 15
Vila Operária - CEP 19.804-150
ASSIS - SP

PREFEITURA MUNICIPAL DE BARRADO CORDA-MA
Fls. nº 119
Processo nº 2231
Assinatura
CPL

À
PREFEITURA MUNICIPAL
SETOR DE COMPRAS/LICITAÇÕES
REFERENTE PREGAO ELETRÔNICO

DECLARAÇÕES CONJUNTAS COMPLEMENTARES E INDEPENDENTEMENTE DE PROPOSTA

URSA COMERCIAL LTDA, inscrita no CNPJ nº 26.628.908/0001-38, sediada a Rua VICENTE NEGRI Nº 15. VILA OPERÁRIO, CEP: 19.804.150 em Assis - SP, por intermédio de seu representante legal o(a) Sr(a) Marcia Valeria Oliveira Santos Nakanishi, portador(a) da Carteira de Identidade nº 5.229.846-6 SESP/PR e do CPF nº 815.181.889-15, DECLARA, ciente das consequências legais acerca da veracidade de minha informação, QUE:

- apresentará a qualquer tempo, documentos necessários à instrução do processo licitatório, decorrente de diligência do Pregoeiro;

- não está suspensa de participar de licitação realizada em quaisquer esferas da Administração Pública Direta e/ou Indireta ou impedida de contratar com os referidos órgãos, desta Prefeitura Municipal;

- não possui qualquer dos impedimentos previstos no §§ 4º e seguintes, todos do artigo 3º da Lei Complementar nº 123, de 14 de dezembro de 2006 e alterações, cujos termos declara conhecer na íntegra.

- não lhe recai a sanção de declaração de inidoneidade, através de pesquisas nos sites do Tribunal de Contas do Estado de São Paulo (www.tcesp.gov.br) e do Portal da Transparência (www.portaldatransparencia.gov.br)

- observa as normas relativas à saúde e segurança no Trabalho, para os fins estabelecidos pelo parágrafo único do artigo 117 da Constituição do Estado de São Paulo.

- não está impedida de contratar com a Administração Pública, direta ou indireta;

- não foi declarada inidônea pelo Poder Público, em nenhuma esfera;

- examinou todos os documentos apresentados, bem como as especificações técnicas, tendo tomado conhecimento do grau de dificuldade e complexidade do objeto, bem como está ciente de que não poderá alegar desconhecimento para alteração do valor proposto ou para o cumprimento do objeto desta licitação.

- a proposta apresentada para participar da licitação em tela foi elaborada de maneira independente por nossa empresa e o conteúdo da proposta não foi, no todo ou em parte, direta ou indiretamente, informado, discutido ou recebido de qualquer outro participante potencial ou de fato da licitação em tela, por qualquer meio ou por qualquer pessoa;

- a intenção de apresentar a proposta elaborada para participar da licitação em tela não foi informada, discutida ou recebida de qualquer outro participante potencial ou de fato da licitação em tela, por qualquer meio ou por qualquer pessoa;

- não tentou, por qualquer meio ou por qualquer pessoa, influir na decisão de qualquer outro participante potencial ou de fato da licitação em tela quanto a participar ou não da referida licitação;
- o conteúdo da proposta apresentada para participar da licitação em tela não será, no todo ou em parte, direta ou indiretamente, comunicado ou discutido com qualquer outro participante potencial ou de fato da licitação em tela antes da adjudicação do objeto da referida licitação;
- o conteúdo da proposta apresentada para participar da licitação em tela não foi, no todo ou em parte, direta ou indiretamente, informado, discutido ou recebido de qualquer integrante de (órgão licitante) antes da abertura oficial das propostas;
- está plenamente ciente do teor e da extensão desta declaração e que detém plenos poderes e informações para firmá-la.
- notadamente o Decreto Estadual nº 6.252/2006, atende aos critérios de qualidade ambiental e sustentabilidade sócio-ambiental, respeitando as normas de proteção ao meio ambiente.

08/02/2022

Marcia Valeria Oliveira Santos Nakanishi
Sócio - Gerente
RG: 5229846-6
CPF: 815.181.889-15

26.628.908/0001-38
URSA COMERCIAL LTDA
Rua Vicente Negri, 15
Vila Operária - CEP 19.804-150
ASSIS - SP

URSA COMERCIAL

URSA COMERCIAL LTDA

Equipamentos Médicos e Ortopédicos

CNPJ 26.628.908/0001-38 INSC: 189.208.140.115

E-mail: ursaltda@gmail.com

Tel. Comercial (43) 3375.3341 ADMINISTRAÇÃO (18) 99671.0745

PREFEITURA MUNICIPAL DE BARRA DO GARÇAS
Fls. 1120
Processo nº 9951
Assinatura
CPL

À
PREFEITURA MUNICIPAL
SETOR DE COMPRAS/LICITAÇÕES
REFERENTE PREGAO ELETRÔNICO

DECLARAÇÃO DE CIÊNCIA E NÃO INSCRICÃO NO CEIS

URSA COMERCIAL LTDA, inscrita no CNPJ nº 26.628.908/0001-38, sediada a Rua VICENTE NEGRI Nº 15, VILA OPERÁRIO, CEP: 19.804.150 em Assis - SP, por intermédio de seu representante legal o(a) Sr(a) Marcia Valeria Oliveira Santos Nakanishi, portador(a) da Carteira de Identidade nº 5.229.846-6 SESP/PR e do CPF nº 815.181.889-15, DECLARA, ciente das consequências legais acerca da veracidade de minha informação, QUE:

1) Aplica-se ao presente pregão o regime simplificado previsto na Lei 13.979/2020, que se destina a contratação de bens e serviços necessários ao enfrentamento da emergência de saúde pública de importância internacional decorrente do novo coronavírus ("COVID-19");

2) Em decorrência disso, tenho conhecimento de que:

a. todos os prazos são reduzidos à metade, arredondando-se o resultado para baixo,

b. Não será obrigatória a realização de audiência pública pela Unidade Compradora;

c. Os contratos terão vigência de até seis meses e poderão ser prorrogados, por períodos sucessivos, enquanto perdurar

a situação de emergência decorrente do coronavírus;

d. Ficam permitidos acréscimos e supressões unilaterais de até 50% do valor inicial atualizado do contrato.

3) Essas alterações aplicam-se direta e imediatamente por conta da Lei Federal nº 13.979/2020 e se sobrepõem, por determinação legal, aos prazos e condições previstos em contrário no edital, termo de contrato e demais anexos.

- não está inscrito no Cadastro Nacional de Empresas Inidôneas e Suspensas – CEIS, não consta registro no Cadastro Nacional de Condenações Cíveis por Ato de Improbidade Administrativa e Inelegibilidade, supervisionado pelo Conselho Nacional de Justiça – CNJ e de que está inserido no cadastro do Sistema de Cadastramento Unificado de Fornecedores –SICAF, bem como apresentará, caso se sagre vencedor, toda a documentação comprobatória na assinatura do contrato, em cumprimento a Portaria Interministerial Nº 424, de 30 de dezembro de 2016.

88/02/2022

Atenciosamente,

Marcia Valeria Oliveira Santos Nakanishi
Sócio – Gerente
RG: 5229846-6
CPF: 815.181.889-15

26.628.908/0001-38
URSA COMERCIAL LTDA
Rua Vicente Negri, 15
Vila Operária - CEP 19.804-150
ASSIS - SP

PREFEITURA MUNICIPAL DE BARRA DO CORDA
Fls. nº 121
Processo nº 9931
Assinatura
CPL

À
PREFEITURA MUNICIPAL
SETOR DE COMPRAS/LICITAÇÕES
REFERENTE PREGAO ELETRÔNICO

DECLARAÇÕES CONJUNTAS

URSA COMERCIAL LTDA, inscrita no CNPJ nº 26.628.908/0001-38, sediada a Rua VICENTE NEGRI Nº 15, VILA OPERÁRIO, CEP: 19.804.150 em Assis - SP, por intermédio de seu representante legal o(a) Sr(a) Marcia Valeria Oliveira Santos Nakanishi, portador(a) da Carteira de Identidade nº 5.229.846-6 SESP/PR e do CPF nº 815.181.889-15, DECLARA, ciente das consequências legais acerca da veracidade de minha informação, QUE:

- Os documentos de Habilitação exigidos neste Edital, foram digitalizados da forma original ou mediante digitalização de documento autenticado, exceto àqueles extraídos da INTERNET.

- não possui em sua cadeia produtiva, empregados executando trabalho degradante ou forçado, nos termos do inciso III e IV do art.1º e no inciso III do art.5º da Constituição Federal.

- conforme disposto no art. 93 da Lei nº 8.213, de 24 de julho de 1991, estamos cientes do cumprimento da reserva de cargos prevista em lei para pessoa com deficiência ou para reabilitado da Previdência Social e que, se aplicado ao número de funcionários da minha empresa, atendo às regras de acessibilidade previstas na legislação.

- sob as penas da Lei, que cumpre a cota de aprendizagem nos termos estabelecidos no art. 429 da CLT.

- NOS COMPROMETEMOS A FORNECER INFORMAÇÕES ADICIONAIS, SOLICITADAS PELA PREGOEIRA, COMO: LAUDOS TÉCNICOS DE ANÁLISES DO PRODUTO, CATÁLOGOS E OUTROS, A QUALQUER TEMPO E/OU FASE DO PROCESSO LICITATÓRIO, COM FINALIDADE DE DIRIGIMIR DÚVIDA E INSTRUIR AS DECISÕES RELATIVAS AO JULGAMENTO. GARANT

- tem ciência sobre a forma de comunicação dos atos do processo.

- Os proprietários, sócios e/ou dirigentes da referida empresa NÃO possuem grau de parentesco consanguíneo ou por afinidade até o terceiro grau, com SERVIDORES EFETIVOS INVESTIDOS DE CARGOS DE DIREÇÃO, CHEFIA E ASSESSORAMENTO, OU EXERÇAM FUNÇÃO GRATIFICADA E AINDA QUE FAÇAM PARTE DO DEPARTAMENTO DE COMPRAS, LICITAÇÕES E CONTRATOS, SEJA PREGOEIRO E OU MEMBRO DA EQUIPE DE APOIO, E DA COMISSÃO PERMANENTE DE LICITAÇÕES DO MUNICÍPIO EM TELA OU QUE EXERÇAM FUNÇÃO DE FISCALIZAÇÃO E GESTÃO DE CONTRATOS ORIUNDO DO PRESENTE PROCESSO LICITATÓRIO, AGENTES POLÍTICOS, PREFEITO, VICE-PREFEITO E OCUPANTES DE CARGOS EM COMISSÃO DA PREFEITURA MUNICIPAL em tela, responsabilizando-se civil, administrativa e criminalmente pela veracidade das informações contidas nesta Declaração.

- se encontra apta a emitir Nota Fiscal Eletrônica (Nfe):

Declara ainda, está ciente da obrigatoriedade de declarar ocorrências posteriores.

08/02/2022

Atenciosamente,

26.628.908/0001-38
URSA COMERCIAL LTDA
Rua Vicente Negri, 15
Vila Operária - CEP 19.804-150
ASSIS - SP

Marcia Valeria Oliveira Santos Nakanishi
Sócio – Gerente
RG: 5229846-6
CPF: 815.181.889-15

URSA COMERCIAL

URSA COMERCIAL LTDA

Equipamentos Médicos e Ortopédicos

CNPJ 26.628.908/0001-38 INSC: 189.208.140.115

E-mail: ursaltda@gmail.com

Tel. Comercial (43) 3375.3341 ADMINISTRAÇÃO (18) 99671.0745

PREFEITURA MUNICIPAL DE BARRA DO CORDA
Fls. nº 1122
Processo nº 2221
Assinatura
CPL

À
PREFEITURA MUNICIPAL
SETOR DE COMPRAS/LICITAÇÕES
REFERENTE PREGAO ELETRONICO

DECLARAÇÃO ANTIFRAUDE E DA CORRUPÇÃO

URSA COMERCIAL LTDA, inscrita no CNPJ nº 26.628.908/0001-38, sediada a Rua VICENTE NEGRI Nº 15. VILA OPERÁRIO, CEP: 19.804.150 em Assis - SP, por intermédio de seu representante legal o(a) Sr(a) Marcia Valeria Oliveira Santos Nakanishi, portador(a) da Carteira de Identidade nº 5.229.846-6 SESP/PR e do CPF nº 815.181.889-15, DECLARA, ciente das consequências legais acerca da veracidade de minha informação, QUE:

I- Os licitantes devem observar e o contratado deve observar e fazer observar, por seus fornecedores e subcontratados, se admitida subcontratação, o mais alto padrão de ética durante todo o processo de licitação, de contratação e de execução do objeto contratual.

Para os propósitos desta cláusula, definem-se as seguintes práticas:

a) "prática corrupta": oferecer, dar, receber ou solicitar, direta ou indiretamente, qualquer vantagem com o objetivo de influenciar a ação de servidor público no processo de licitação ou na execução de contrato;

b) "prática fraudulenta": a falsificação ou omissão dos fatos, com o objetivo de influenciar o processo de licitação ou de execução do contrato;

c) "prática colusiva": esquematizar ou estabelecer um acordo entre dois ou mais licitantes, com ou sem o conhecimento de representantes o prepostos do órgão licitador, visando estabelecer preços em níveis artificiais e não-competitivos;

d) "prática coercitiva": causar dano ou ameaçar causar dano, direta ou indiretamente, às pessoasou sua propriedade, visando influenciar sua participação em outro processo licitatório ou afetar a execução do contrato;

e) "prática obstrutiva":

(I) destruir, falsificar, alterar ou ocultar provas em inspeções ou fazer declarações falsas aos representantes do organismo financeiro multilateral, com o objetivo de impedir materialmente a apuração de alegações de prática prevista; atos cuja intenção seja impedir materialmente o exercício do direito de o organismo financeiro multilateral promover inspeção;

II - Na hipótese de financiamento, parcial ou integral, por organismo financeiro multilateral, mediante adiantamento ou reembolso, este organismo imporá sanção sobre uma empresa ou pessoa física, inclusive declarando-a inelegível, indefinidamente ou por prazo determinado para a outrora de contratos financiados pelo organismo se, em qualquer momento, constatar o envolvimento da empresa, diretamente ou por meio de um agente, em práticas corruptas, fraudulentas, colusivas, coercivas ou obstrutivas ao participar da licitação ou da execução um contrato financiado pelo organismo.

III - Considerando os propósitos das cláusulas acima, o licitante vencedor, como condição para a contratação, deverá concordar e autorizar que, na hipótese de o contrato vir a ser financiado, em parte ou integralmente, por organismo financeiro multilateral, mediante adiantamento ou reembolso, permitirá que o organismo financeiro e/ou pessoas por ele formalmente indicadas possam inspecionar o local de execução do contrato e todos os documentos, contas e registros relacionados à licitação e à execução do contrato.

88/02/2022

Marcia Valeria Oliveira Santos Nakanishi
Sócio - Gerente
RG: 5229846-6
CPF: 815.181.889-15

26.628.908/0001-38
URSA COMERCIAL LTDA
Rua Vicente Negri, 15
Vila Operária - CEP 19.804-150
ASSIS - SP

URSA COMERCIAL

URSA COMERCIAL LTDA

Equipamentos Médicos e Ortopédicos

CNPJ 26.628.908/0001-38 INSC: 189.208.140.115

E-mail: ursaltda@gmail.com

Tel. Comercial (43) 3375.3341 ADMINISTRAÇÃO (18) 99671.0745

PREFEITURA MUNICIPAL DE BARÃO DE ANTONINA
Fls. nº 423
Processo nº 7931
Assinatura
CPL

À
PREFEITURA MUNICIPAL
SETOR DE COMPRAS/LICITAÇÕES
REFERENTE PREGAO ELETRÔNICO

TERMO DE CONCORDÂNCIA E DE SUBMISSÃO AO EDITAL

URSA COMERCIAL LTDA, inscrita no CNPJ nº 26.628.908/0001-38, sediada a Rua VICENTE NEGRI Nº 15. VILA OPERÁRIO, CEP: 19.804.150 em Assis - SP, por intermédio de seu representante legal o(a) Sr(a) Marcia Valeria Oliveira Santos Nakanishi, portador(a) da Carteira de Identidade nº 5.229.846-6 SESP/PR e do CPF nº 815.181.889-15, DECLARA, ciente das consequências legais acerca da veracidade de minha informação, para fins de participação no processo licitatório em pauta, sob as penas da Lei, que:

- conhecemos, concordamos e nos submetemos a todos os termos, normas e especificações pertinentes ao Edital, bem como, às leis, decretos, portarias e resoluções cujas normas incidam sobre a presente licitação e que recebemos todos os documentos e informações e conhecimento das condições locais para o cumprimento integral das obrigações objeto desta licitação.

Declaramos ainda, que nos preços cotados já estão incluídas eventuais vantagens e/ou abatimentos, impostos, taxas e encargos sociais, obrigações trabalhistas, previdenciárias, fiscais e comerciais, assim como despesas com transportes e deslocamentos e outras quaisquer que incidam sobre o fornecimento.

- GARANTIMOS AINDA A QUALIDADE DOS PRODUTOS POR NÓS OFERTADOS, BEM COMO A GARANTIA NO MÍNIMO 01 (UM) ANO CONFORME PREVISTO EM EDITAL OU SUPERIOR, A DEPENDER DA EXIGÊNCIA PREVISTA NO PROCESSO.

08/02/2022

Atenciosamente,

Marcia Valeria Oliveira Santos Nakanishi
Sócio - Gerente
RG: 5229846-6
CPF: 815.181.889-15

26.628.908/0001-38
URSA COMERCIAL LTDA
Rua Vicente Negri, 15
Vila Operária - CEP 19.804-150
ASSIS - SP

PREFEITURA MUNICIPAL DE BARRA DO CORDA-MA
Fls. nº 1424
Processo nº 2231
Assinatura
CPL

À
PREFEITURA MUNICIPAL
SETOR DE COMPRAS/LICITAÇÕES
REFERENTE PREGAO ELETRÔNICO

TERMO DE AUTORIZAÇÃO DE DIVULGAÇÃO

URSA COMERCIAL LTDA, inscrita no CNPJ nº 26.628.908/0001-38, sediada a Rua VICENTE NEGRI Nº 15, VILA OPERÁRIO, CEP: 19.804.150 em Assis - SP, por intermédio de seu representante legal o(a) Sr(a) Marcia Valeria Oliveira Santos Nakanishi, portador(a) da Carteira de Identidade nº 5.229.846-6 SESP/PR e do CPF nº 815.181.889-15, DECLARA, ciente das consequências legais acerca da veracidade de minha informação, para fins de participação no processo licitatório em pauta, sob as penas da Lei, que:

AFIRMA, em relação ao art. 7º, I, da Lei Geral de Proteção de Dados Pessoais. AUTORIZAR o Município a divulgar os dados apresentados digitalmente no Site da Prefeitura e/ou Portal de Transparência.

08/02/2022

Atenciosamente,

Marcia Valeria Oliveira Santos Nakanishi
Sócio - Gerente
RG: 5229846-6
CPF: 815.181.889-15

26.628.908/0001-38
URSA COMERCIAL LTDA
Rua Vicente Negri, 15
Vila Operária - CEP 19.804-150
ASSIS - SP

URSA COMERCIAL

URSA COMERCIAL LTDA

Equipamentos Médicos e Ortopédicos

CNPJ 26.628.908/0001-38 INSC: 189.208.140.115

E-mail: ursaltda@gmail.com

Tel. Comercial (43) 3375.3341 ADMINISTRAÇÃO (18) 99671.0745

PREFEITURA MUNICIPAL DE BARRA DO CORDA-MA
Fls. nº 1125
Processo nº 2231
Assinatura
CPL

À
PREFEITURA MUNICIPAL
SETOR DE COMPRAS/LICITAÇÕES
REFERENTE PREGAO ELETRÔNICO

DECLARAÇÕE CONJUNTAS

URSA COMERCIAL LTDA, inscrita no CNPJ nº 26.628.908/0001-38, sediada a Rua VICENTE NEGRI Nº 15. VILA OPERÁRIO, CEP: 19.804.150 em Assis - SP, por intermédio de seu representante legal o(a) Sr(a) Marcia Valeria Oliveira Santos Nakanishi, portador(a) da Carteira de Identidade nº 5.229.846-6 SESP/PR e do CPF nº 815.181.889-15, DECLARA, ciente das consequências legais acerca da veracidade de minha informação, para fins de participação no processo licitatório em pauta, sob as penas da Lei, que:

AFIRMA, em relação ao art. 7º, I, da Lei Geral de Proteção de Dados Pessoais. AUTORIZAR o Município a divulgar os dados apresentados digitalmente no Site da Prefeitura e/ou Portal de Transparência.

88/02/2022

Atenciosamente,

Marcia Valeria Oliveira Santos Nakanishi
Sócio - Gerente
RG: 5229846-6
CPF: 815.181.889-15

26.628.908/0001-38
URSA COMERCIAL LTDA
Rua Vicente Negri, 15
Vila Operária - CEP 19.804-150
ASSIS - SP

URSA COMERCIAL

URSA COMERCIAL LTDA

Equipamentos Médicos e Ortopédicos

CNPJ 26.628.908/0001-38 INSC: 189.208.140.115

E-mail: ursaltda@gmail.com

Tel. Comercial (43) 3375.3341 ADMINISTRAÇÃO (18) 99671.0745

PREFEITURA MUNICIPAL DE BARRA DO CORDA
Fls. nº 1126
Processo nº 2931
Assinatura
CPL

DECLARAÇÃO DE EMPRESA OPTANTE PELO SIMPLES NACIONAL

Eu, RAIMUNDO MILEO GOMES, Técnico em Contabilidade, inscrito no CRC sob o Nº: SP171.431, DECLARO para todos os fins e direitos que a Empresa: URSA COMERCIAL LTDA, inscrita no CNPJ nº 26.628.908/0001-38, sediada a Rua VICENTE NEGRI Nº 15, VILA OPERÁRIO, CEP: 19.804.150 em Assis - SP, é optante pelo SIMPLES NACIONAL como dispõe as Leis Complementares Nº'S: 123/06 e 147/14 e encontra-se enquadrada como (Microempresa/Empresa de Pequeno Porte), estando dispensada da apresentação do Balanço Patrimonial, conforme o regimento das Microempresas e Empresas de Pequeno Porte.

08/02/2022

RAIMUNDO MILEO GOMES
CRC 1SP 171431/O-5

URSA COMERCIAL

URSA COMERCIAL LTDA

Equipamentos Médicos e Ortopédicos

CNPJ 26.628.908/0001-38 INSC: 189.208.140.115

E-mail: ursaltda@gmail.com

Tel. Comercial (43) 3375.3341 ADMINISTRAÇÃO (18) 99671.0745

PREFEITURA MUNICIPAL DE BARRA DO CORDA-MA
Fls. nº 1527
Processo nº 293
Assinatura
CPL

À
PREFEITURA MUNICIPAL
SETOR DE COMPRAS/LICITAÇÕES
REFERENTE PREGAO ELETRÔNICO

DECLARAÇÕES CONJUNTAS

URSA COMERCIAL LTDA, inscrita no CNPJ nº 26.628.908/0001-38, sediada a Rua VICENTE NEGRI Nº 15, VILA OPERÁRIO, CEP: 19.804.150 em Assis - SP, por intermédio de seu representante legal o(a) Sr(a) Marcia Valeria Oliveira Santos Nakanishi, portador(a) da Carteira de Identidade nº 5.229.846-6 SESP/PR e do CPF nº 815.181.889-15, DECLARA, ciente das consequências legais acerca da veracidade de minha informação, QUE:

- INEXISTE qualquer fato impeditivo à sua participação na licitação citada, que não foi declarada inidônea pela Administração Pública de qualquer esfera, e que se compromete a comunicar a ocorrência de fatos supervenientes;

- possui todos os requisitos exigidos para habilitação, quanto às condições de qualificação jurídica, técnica, econômico-financeira e regularidade fiscal, DECLARANDO, ainda, estar ciente que a falta de atendimento a qualquer exigência para habilitação constante do Edital ensejará aplicação de penalidade à declarante.

- ESTÁ EM SITUAÇÃO REGULAR perante o Ministério do Trabalho, no que se refere à observância do disposto no inciso XXXIII, do Artigo 7º da Constituição Federal, e, para fins do disposto no inciso V do Artigo 27 da Lei n. 8.666, de 21 de junho de 1993, acrescido pela Lei n. 9.854, de 27 de outubro de 1999, que não emprega menor de dezoito anos em trabalho noturno, perigoso ou insalubre e não emprega menor de dezesseis anos, salvo na condição de aprendiz, a partir de quatorze anos;

- É MICROEMPRESA, nos termos do enquadramento previsto na Lei Complementar n. 123/06 e Lei Complementar n. 147/14, cujos termos conhece na íntegra, estando apta, portanto, a exercer o direito de participação no procedimento licitatório do Pregão Eletrônico, realizado pela Prefeitura Municipal, NÃO TENDO NENHUM IMPEDIMENTO NO PARÁGRAFO 4º DO ARTIGO 3º.

- tomou conhecimento do Edital e de todas as condições de participação na Licitação e se compromete a cumprir todos os termos do Edital, e a fornecer material de qualidade, sob as penas da Lei.

- não integra nosso corpo social, nem nosso quadro funcional empregado público ou membro comissionado de órgão direto ou indireto da Administração Municipal, não possui, entre os proprietários, nenhum titular de mandato eletivo;

- NÃO tenho cônjuge ou grau de parentesco, em linha reta, colateral ou por afinidade, até o terceiro grau, da mesma pessoa jurídica a que estou vinculado, investido em cargo de direção, chefia ou assessoramento, assim como outros associados da empresa.

- DECLARA SOB AS SANÇÕES ADMINISTRATIVAS CABÍVEIS, INCLUSIVE AS CRIMINAIS E SOB AS PENAS DA LEI, QUE TODA A DOCUMENTAÇÃO ENVIADA É AUTÊNTICA.

- possui total disponibilidade para efetuar a entrega dos equipamentos conforme constantes em edital

Declara ainda, está ciente da obrigatoriedade de declarar ocorrências posteriores.

08/02/2022

Atenciosamente,

Marcia Valeria Oliveira Santos Nakanishi
Sócio – Gerente
RG: 5229846-6
CPF: 815.181.889-15

26.628.908/0001-38
URSA COMERCIAL LTDA
Rua Vicente Negri, 15
Vila Operária - CEP 19.804-150
ASSIS - SP

URSA COMERCIAL

URSA COMERCIAL LTDA

Equipamentos Médicos e Ortopédicos

CNPJ 26.628.908/0001-38 INSC: 189.208.140.115

E-mail: ursaltda@gmail.com

Tel. Comercial (43) 3375.3341 ADMINISTRAÇÃO (18) 99671.0745

PREFEITURA MUNICIPAL DE BARRA DO CHARDA
Fls. nº 1128
Processo nº 2231
Assinatura
CPL

À
PREFEITURA MUNICIPAL
SETOR DE COMPRAS/LICITAÇÕES
REFERENTE PREGAO ELETRÔNICO

DECLARAÇÕES CONJUNTAS COMPLEMENTARES E INDEPENDENTEMENTE DE PROPOSTA

URSA COMERCIAL LTDA, inscrita no CNPJ nº 26.628.908/0001-38, sediada a Rua VICENTE NEGRI Nº 15, VILA OPERÁRIO, CEP: 19.804.150 em Assis - SP, por intermédio de seu representante legal o(a) Sr(a) Marcia Valeria Oliveira Santos Nakanishi, portador(a) da Carteira de Identidade nº 5.229.846-6 SESP/PR e do CPF nº 815.181.889-15, DECLARA, ciente das consequências legais acerca da veracidade de minha informação, QUE:

- apresentará a qualquer tempo, documentos necessários à instrução do processo licitatório, decorrente de diligência do Pregoeiro;

- não está suspensa de participar de licitação realizada em quaisquer esferas da Administração Pública Direta e/ou Indireta ou impedida de contratar com os referidos órgãos, desta Prefeitura Municipal;

- não possui qualquer dos impedimentos previstos no §§ 4º e seguintes, todos do artigo 3º da Lei Complementar nº 123, de 14 de dezembro de 2006 e alterações, cujos termos declara conhecer na íntegra.

- não lhe recai a sanção de declaração de inidoneidade, através de pesquisas nos sites do Tribunal de Contas do Estado de São Paulo (www.tcesp.gov.br) e do Portal da Transparência (www.portaldatransparencia.gov.br)

- observa as normas relativas à saúde e segurança no Trabalho, para os fins estabelecidos pelo parágrafo único do artigo 117 da Constituição do Estado de São Paulo.

- não está impedida de contratar com a Administração Pública, direta ou indireta;

- não foi declarada inidônea pelo Poder Público, em nenhuma esfera;

- examinou todos os documentos apresentados, bem como as especificações técnicas, tendo tomado conhecimento do grau de dificuldade e complexidade do objeto, bem como está ciente de que não poderá alegar desconhecimento para alteração do valor proposto ou para o cumprimento do objeto desta licitação.

- a proposta apresentada para participar da licitação em tela foi elaborada de maneira independente por nossa empresa e o conteúdo da proposta não foi, no todo ou em parte, direta ou indiretamente, informado, discutido ou recebido de qualquer outro participante potencial ou de fato da licitação em tela, por qualquer meio ou por qualquer pessoa;

- a intenção de apresentar a proposta elaborada para participar da licitação em tela não foi informada, discutida ou recebida de qualquer outro participante potencial ou de fato da licitação em tela, por qualquer meio ou por qualquer pessoa;

- não tentou, por qualquer meio ou por qualquer pessoa, influir na decisão de qualquer outro participante potencial ou de fato da licitação em tela quanto a participar ou não da referida licitação;
- o conteúdo da proposta apresentada para participar da licitação em tela não será, no todo ou em parte, direta ou indiretamente, comunicado ou discutido com qualquer outro participante potencial ou de fato da licitação em tela antes da adjudicação do objeto da referida licitação;
- o conteúdo da proposta apresentada para participar da licitação em tela não foi, no todo ou em parte, direta ou indiretamente, informado, discutido ou recebido de qualquer integrante de (órgão licitante) antes da abertura oficial das propostas;
- está plenamente ciente do teor e da extensão desta declaração e que detém plenos poderes e informações para firmá-la.
- notadamente o Decreto Estadual nº 6.252/2006, atende aos critérios de qualidade ambiental e sustentabilidade sócio-ambiental, respeitando as normas de proteção ao meio ambiente.

08/02/2022

Marcia Valeria Oliveira Santos Nakanishi
Sócio - Gerente
RG: 5229846-6
CPF: 815.181.889-15

26.628.908/0001-38
URSA COMERCIAL LTDA
Rua Vicente Negri, 15
Vila Operária - CEP 19.804-150
ASSIS - SP

URSA COMERCIAL

URSA COMERCIAL LTDA

Equipamentos Médicos e Ortopédicos

CNPJ 26.628.908/0001-38 INSC: 189.208.140.116

E-mail: ursaltda@gmail.com

Tel. Comercial (43) 3375.3341 ADMINISTRAÇÃO (18) 99671.0745

PREFEITURA MUNICIPAL DE BARRA BONITA
Fls. nº 899
Processo nº 2931
Assinatura
CPL

À
PREFEITURA MUNICIPAL
SETOR DE COMPRAS/LICITAÇÕES
REFERENTE PREGAO ELETRÔNICO

DECLARAÇÃO DE CIÊNCIA E NÃO INSCRICÃO NO CEIS

URSA COMERCIAL LTDA, inscrita no CNPJ nº 26.628.908/0001-38, sediada a Rua VICENTE NEGRI Nº 15, VILA OPERÁRIO, CEP: 19.804.150 em Assis - SP, por intermédio de seu representante legal o(a) Sr(a) Marcia Valeria Oliveira Santos Nakanishi, portador(a) da Carteira de Identidade nº 5.229.846-6 SESP/PR e do CPF nº 815.181.889-15, DECLARA, ciente das consequências legais acerca da veracidade de minha informação, QUE:

1) Aplica-se ao presente pregão o regime simplificado previsto na Lei 13.979/2020, que se destina a contratação de bens e serviços necessários ao enfrentamento da emergência de saúde pública de importância internacional decorrente do novo coronavírus ("COVID-19");

2) Em decorrência disso, tenho conhecimento de que:

a. todos os prazos são reduzidos à metade, arredondando-se o resultado para baixo,

b. Não será obrigatória a realização de audiência pública pela Unidade Compradora;

c. Os contratos terão vigência de até seis meses e poderão ser prorrogados, por períodos sucessivos, enquanto perdurar

a situação de emergência decorrente do coronavírus;

d. Ficam permitidos acréscimos e supressões unilaterais de até 50% do valor inicial atualizado do contrato.

3) Essas alterações aplicam-se direta e imediatamente por conta da Lei Federal nº 13.979/2020 e se sobrepõem, por determinação legal, aos prazos e condições previstos em contrário no edital, termo de contrato e demais anexos.

- não está inscrito no Cadastro Nacional de Empresas Inidôneas e Suspensas – CEIS, não consta registro no Cadastro Nacional de Condenações Cíveis por Ato de Improbidade Administrativa e Inelegibilidade, supervisionado pelo Conselho Nacional de Justiça – CNJ e de que está inserido no cadastro do Sistema de Cadastramento Unificado de Fornecedores –SICAF, bem como apresentará, caso se sagre vencedor, toda a documentação comprobatória na assinatura do contrato, em cumprimento a Portaria Interministerial Nº 424, de 30 de dezembro de 2016.

88/02/2022

Atenciosamente,

Marcia Valeria Oliveira Santos Nakanishi
Sócio – Gerente
RG: 5229846-6
CPF: 815.181.889-15

26.628.908/0001-38
URSA COMERCIAL LTDA
Rua Vicente Negri, 15
Vila Operária - CEP 19.804-150
ASSIS - SP

PREFEITURA MUNICIPAL DE BARRA DO CORDA
Fls. nº 8130
Processo nº 2231
Assinatura
CPL

À
PREFEITURA MUNICIPAL
SETOR DE COMPRAS/LICITAÇÕES
REFERENTE PREGAO ELETRÔNICO

DECLARAÇÕES CONJUNTAS

URSA COMERCIAL LTDA, inscrita no CNPJ nº 26.628.908/0001-38, sediada a Rua VICENTE NEGRI Nº 15, VILA OPERÁRIO, CEP: 19.804.150 em Assis - SP, por intermédio de seu representante legal o(a) Sr(a) Marcia Valeria Oliveira Santos Nakanishi, portador(a) da Carteira de Identidade nº 5.229.846-6 SESP/PR e do CPF nº 815.181.889-15, DECLARA, ciente das consequências legais acerca da veracidade de minha informação, QUE:

- Os documentos de Habilitação exigidos neste Edital, foram digitalizados da forma original ou mediante digitalização de documento autenticado, exceto àqueles extraídos da INTERNET.

- não possui em sua cadeia produtiva, empregados executando trabalho degradante ou forçado, nos termos do inciso III e IV do art.1º e no inciso III do art.5º da Constituição Federal.

- conforme disposto no art. 93 da Lei nº 8.213, de 24 de julho de 1991, estamos cientes do cumprimento da reserva de cargos prevista em lei para pessoa com deficiência ou para reabilitado da Previdência Social e que, se aplicado ao número de funcionários da minha empresa, atendo às regras de acessibilidade previstas na legislação.

- sob as penas da Lei, que cumpre a cota de aprendizagem nos termos estabelecidos no art. 429 da CLT.

- NOS COMPROMETEMOS A FORNECER INFORMAÇÕES ADICIONAIS, SOLICITADAS PELA PREGOEIRA, COMO: LAUDOS TÉCNICOS DE ANÁLISES DO PRODUTO, CATÁLOGOS E OUTROS, A QUALQUER TEMPO E/OU FASE DO PROCESSO LICITATÓRIO, COM FINALIDADE DE DIRIGIMIR DÚVIDA E INSTRUIR AS DECISÕES RELATIVAS AO JULGAMENTO. GARANT

- tem ciência sobre a forma de comunicação dos atos do processo.

- Os proprietários, sócios e/ou dirigentes da referida empresa NÃO possuem grau de parentesco consanguíneo ou por afinidade até o terceiro grau, com SERVIDORES EFETIVOS INVESTIDOS DE CARGOS DE DIREÇÃO, CHEFIA E ASSESSORAMENTO, OU EXERÇAM FUNÇÃO GRATIFICADA E AINDA QUE FAÇAM PARTE DO DEPARTAMENTO DE COMPRAS, LICITAÇÕES E CONTRATOS, SEJA PREGOEIRO E OU MEMBRO DA EQUIPE DE APOIO, E DA COMISSÃO PERMANENTE DE LICITAÇÕES DO MUNICÍPIO EM TELA OU QUE EXERÇAM FUNÇÃO DE FISCALIZAÇÃO E GESTÃO DE CONTRATOS ORIUNDO DO PRESENTE PROCESSO LICITATÓRIO, AGENTES POLÍTICOS, PREFEITO, VICE-PREFEITO E OCUPANTES DE CARGOS EM COMISSÃO DA PREFEITURA MUNICIPAL em tela, responsabilizando-se civil, administrativa e criminalmente pela veracidade das informações contidas nesta Declaração.

- se encontra apta a emitir Nota Fiscal Eletrônica (Nfe);

Declara ainda, está ciente da obrigatoriedade de declarar ocorrências posteriores.

08/02/2022

Atenciosamente,

26.628.908/0001-38
URSA COMERCIAL LTDA
Rua Vicente Negri, 15
Vila Operária - CEP 19.804-150
ASSIS - SP

Marcia Valeria Oliveira Santos Nakanishi
Sócio - Gerente
RG: 5229846-6
CPF: 815.181.889-15

URSA COMERCIAL

URSA COMERCIAL LTDA

Equipamentos Médicos e Ortopédicos

CNPJ 26.628.908/0001-38 INSC: 189.208.140.115

E-mail: ursaltda@gmail.com

Tel. Comercial (43) 3375.3341 ADMINISTRAÇÃO (18) 99671.0745

PREFEITURA MUNICIPAL DE BARRA DO CORDA
Fls. nº 993
Processo nº
Assinatura
CPL

À
PREFEITURA MUNICIPAL
SETOR DE COMPRAS/LICITAÇÕES
REFERENTE PREGAO ELETRONICO

DECLARAÇÃO ANTIFRAUDE E DA CORRUPÇÃO

URSA COMERCIAL LTDA, inscrita no CNPJ nº 26.628.908/0001-38, sediada a Rua VICENTE NEGRI Nº 15, VILA OPERÁRIO, CEP: 19.804.150 em Assis - SP, por intermédio de seu representante legal o(a) Sr(a) Marcia Valeria Oliveira Santos Nakanishi, portador(a) da Carteira de Identidade nº 5.229.846-6 SESP/PR e do CPF nº 815.181.889-15, DECLARA, ciente das consequências legais acerca da veracidade de minha informação, QUE:

I- Os licitantes devem observar e o contratado deve observar e fazer observar, por seus fornecedores e subcontratados, se admitida subcontratação, o mais alto padrão de ética durante todo o processo de licitação, de contratação e de execução do objeto contratual.

Para os propósitos desta cláusula, definem-se as seguintes práticas:

a) "prática corrupta": oferecer, dar, receber ou solicitar, direta ou indiretamente, qualquer vantagem com o objetivo de influenciar a ação de servidor público no processo de licitação ou na execução de contrato;

b) "prática fraudulenta": a falsificação ou omissão dos fatos, com o objetivo de influenciar o processo de licitação ou de execução do contrato;

c) "prática colusiva": esquematizar ou estabelecer um acordo entre dois ou mais licitantes, com ou sem o conhecimento de representantes o prepostos do órgão licitador, visando estabelecer preços em níveis artificiais e não-competitivos;

d) "prática coercitiva": causar dano ou ameaçar causar dano, direta ou indiretamente, às pessoasou sua propriedade, visando influenciar sua participação em outro processo licitatório ou afetar a execução do contrato;

e) "prática obstrutiva";

(I) destruir, falsificar, alterar ou ocultar provas em inspeções ou fazer declarações falsas aos representantes do organismo financeiro multilateral, com o objetivo de impedir materialmente a apuração de alegações de prática prevista; atos cuja intenção seja impedir materialmente o exercício do direito de o organismo financeiro multilateral promover inspeção;

II - Na hipótese de financiamento, parcial ou integral, por organismo financeiro multilateral, mediante adiantamento ou reembolso, este organismo imporá sanção sobre uma empresa ou pessoa física, inclusive declarando-a inelegível, indefinidamente ou por prazo determinado para a outrora de contratos financiados pelo organismo se, em qualquer momento, constatar o envolvimento da empresa, diretamente ou por meio de um agente, em práticas corruptas, fraudulentas, colusivas, coercivas ou obstrutivas ao participar da licitação ou da execução um contrato financiado pelo organismo.

III - Considerando os propósitos das cláusulas acima, o licitante vencedor, como condição para a contratação, deverá concordar e autorizar que, na hipótese de o contrato vir a ser financiado, em parte ou integralmente, por organismo financeiro multilateral, mediante adiantamento ou reembolso, permitirá que o organismo financeiro e/ou pessoas por ele formalmente indicadas possam inspecionar o local de execução do contrato e todos os documentos, contas e registros relacionados à licitação e à execução do contrato.

88/02/2022

Marcia Valeria Oliveira Santos Nakanishi
Sócio - Gerente
RG: 5229846-6
CPF: 815.181.889-15

26.628.908/0001-38
URSA COMERCIAL LTDA
Rua Vicente Negri, 15
Vila Operária - CEP 19.804-150
ASSIS - SP

URSA COMERCIAL

URSA COMERCIAL LTDA

Equipamentos Médicos e Ortopédicos

CNPJ 26.628.908/0001-38 INSC: 189.208.140.115

E-mail: ursaltda@gmail.com

Tel. Comercial (43) 3375.3341 ADMINISTRAÇÃO (18) 99671.0745

PREFEITURA MUNICIPAL DE BARRA DO CORDA - MA
Fls. nº 1132
Processo nº 2931
Assinatura
CPL

À
PREFEITURA MUNICIPAL
SETOR DE COMPRAS/LICITAÇÕES
REFERENTE PREGAO ELETRÔNICO

TERMO DE CONCORDÂNCIA E DE SUBMISSÃO AO EDITAL

URSA COMERCIAL LTDA, inscrita no CNPJ nº 26.628.908/0001-38, sediada a Rua VICENTE NEGRI Nº 15, VILA OPERÁRIO, CEP: 19.804.150 em Assis - SP, por intermédio de seu representante legal o(a) Sr(a) Marcia Valeria Oliveira Santos Nakanishi, portador(a) da Carteira de Identidade nº 5.229.846-6 SESP/PR e do CPF nº 815.181.889-15, DECLARA, ciente das consequências legais acerca da veracidade de minha informação, para fins de participação no processo licitatório em pauta, sob as penas da Lei, que:

- conhecemos, concordamos e nos submetemos a todos os termos, normas e especificações pertinentes ao Edital, bem como, às leis, decretos, portarias e resoluções cujas normas incidam sobre a presente licitação e que recebemos todos os documentos e informações e conhecimento das condições locais para o cumprimento integral das obrigações objeto desta licitação.

Declaramos ainda, que nos preços cotados já estão incluídas eventuais vantagens e/ou abatimentos, impostos, taxas e encargos sociais, obrigações trabalhistas, previdenciárias, fiscais e comerciais, assim como despesas com transportes e deslocamentos e outras quaisquer que incidam sobre o fornecimento.

- GARANTIMOS AINDA A QUALIDADE DOS PRODUTOS POR NÓS OFERTADOS, BEM COMO A GARANTIA NO MÍNIMO 01 (UM) ANO CONFORME PREVISTO EM EDITAL OU SUPERIOR, A DEPENDER DA EXIGÊNCIA PREVISTA NO PROCESSO.

08/02/2022

Atenciosamente,

Marcia Valeria Oliveira Santos Nakanishi
Sócio – Gerente
RG: 5229846-6
CPF: 815.181.889-15

26.628.908/0001-38
URSA COMERCIAL LTDA
Rua Vicente Negri, 15
Vila Operária - CEP 19.804-150
ASSIS - SP

URSA COMERCIAL

URSA COMERCIAL LTDA

Equipamentos Médicos e Ortopédicos

CNPJ 26.628.908/0001-38 INSC: 189.208.140.115

E-mail: ursaltda@gmail.com

Tel. Comercial (43) 3375.3341 ADMINISTRAÇÃO (18) 99671.0745

PREFEITURA MUNICIPAL DE BARRA DO SORDO
Fls. nº 3033
Processo nº 2931
Assinatura
CPL

À
PREFEITURA MUNICIPAL
SETOR DE COMPRAS/LICITAÇÕES
REFERENTE PREGAO ELETRÔNICO

TERMO DE AUTORIZAÇÃO DE DIVULGAÇÃO

URSA COMERCIAL LTDA, inscrita no CNPJ nº 26.628.908/0001-38, sediada a Rua VICENTE NEGRI Nº 15. VILA OPERÁRIO, CEP: 19.804.150 em Assis - SP, por intermédio de seu representante legal o(a) Sr(a) Marcia Valeria Oliveira Santos Nakanishi, portador(a) da Carteira de Identidade nº 5.229.846-6 SESP/PR e do CPF nº 815.181.889-15, DECLARA, ciente das consequências legais acerca da veracidade de minha informação, para fins de participação no processo licitatório em pauta, sob as penas da Lei, que:

AFIRMA, em relação ao art. 7º, I, da Lei Geral de Proteção de Dados Pessoais. AUTORIZAR o Município a divulgar os dados apresentados digitalmente no Site da Prefeitura e/ou Portal de Transparência.

08/02/2022

Atenciosamente,

Marcia Valeria Oliveira Santos Nakanishi
Sócio - Gerente
RG: 5229846-6
CPF: 815.181.889-15

26.628.908/0001-38
URSA COMERCIAL LTDA
Rua Vicente Negri, 15
Vila Operária - CEP 19.804-150
ASSIS - SP

PREFEITURA MUNICIPAL DE BARRA DO CORDA - MA
Fls. nº 1334
Processo nº 2931
Assinatura

À
PREFEITURA MUNICIPAL
SETOR DE COMPRAS/LICITAÇÕES
REFERENTE PREGAO ELETRÔNICO

DECLARAÇÕE CONJUNTAS

URSA COMERCIAL LTDA, inscrita no CNPJ nº 26.628.908/0001-38, sediada a Rua VICENTE NEGRI Nº 15, VILA OPERÁRIO, CEP: 19.804.150 em Assis - SP, por intermédio de seu representante legal o(a) Sr(a) Marcia Valeria Oliveira Santos Nakanishi, portador(a) da Carteira de Identidade nº 5.229.846-6 SESP/PR e do CPF nº 815.181.889-15, DECLARA, ciente das consequências legais acerca da veracidade de minha informação, para fins de participação no processo licitatório em pauta, sob as penas da Lei, que:

AFIRMA, em relação ao art. 7º, I, da Lei Geral de Proteção de Dados Pessoais, AUTORIZAR o Município a divulgar os dados apresentados digitalmente no Site da Prefeitura e/ou Portal de Transparência.

88/02/2022

Atenciosamente,

Marcia Valeria Oliveira Santos Nakanishi
Sócio - Gerente
RG: 5229846-6
CPF: 815.181.889-15

26.628.908/0001-38
URSA COMERCIAL LTDA
Rua Vicente Negri, 15
Vila Operária - CEP 19.804-150
ASSIS - SP

URSA COMERCIAL

URSA COMERCIAL LTDA

Equipamentos Médicos e Ortopédicos

CNPJ 26.628.908/0001-38 INSC: 189.208.140.115

E-mail: ursaltda@gmail.com

Tel. Comercial (43) 3375.3341 ADMINISTRAÇÃO (18) 99671.0745

PREFEITURA MUNICIPAL DE BARRA DO CORDA
Fls. nº 1035
Processo nº 2231
Assinatura

DECLARAÇÃO DE EMPRESA OPTANTE PELO SIMPLES NACIONAL

Eu, RAIMUNDO MILEO GOMES, Técnico em Contabilidade, inscrito no CRC sob o Nº: SP171.431, DECLARO para todos os fins e direitos que a Empresa: URSA COMERCIAL LTDA, inscrita no CNPJ nº 26.628.908/0001-38, sediada a Rua VICENTE NEGRI Nº 15, VILA OPERÁRIO, CEP: 19.804.150 em Assis - SP, é optante pelo SIMPLES NACIONAL como dispõe as Leis Complementares Nº'S: 123/06 e 147/14 e encontra-se enquadrada como (Microempresa/Empresa de Pequeno Porte), estando dispensada da apresentação do Balanço Patrimonial, conforme o regimento das Microempresas e Empresas de Pequeno Porte.

08/02/2022

RAIMUNDO MILEO GOMES
CRC 1SP 171431/O-5

URSA COMERCIAL

URSA COMERCIAL LTDA

Equipamentos Médicos e Ortopédicos

CNPJ 26.628.908/0001-38 INSC: 189.208.140.115

E-mail: ursaltda@gmail.com

Tel. Comercial (43) 3375.3341 ADMINISTRAÇÃO (18) 99671.0745

PREFEITURA MUNICIPAL DE BARRA DO CORDA-MA
Processo nº 2231
Assinatura
CPL

A
PREFEITURA MUNICIPAL DE BARRA DO CORDA-MA
Setor de Licitação
PREGOEIRO: SR(A). MIKAELA OLIVEIRA CABRAL
E-mail: cplbdc2021@gmail.com ou via telefone (99)3643-2333
Rua Isaac Marttins, 371, Centro - BARRA DO CORDA-MA

PREGÃO ELETRÔNICO Nº 01/2022
PROCESSO ADMINISTRATIVO Nº 2231/2021

Item/ Lote	Marca - Modelo	Descrição	Quant	Und.	R$ Unit	R$ Total
1	PREMIUM/ KIT ADULTO	Esfigmomanômetro + Estetoscópio Adulto	350	Und.	200,00	70.000,00
2	PREMIUM/ KIT INFANTIL	Esfigmomanômetro + Estetoscópio Infantil	30	Und.	200,00	6.000,00
3	BIOLAND/ G500	Glicosímetro	100	Und.	97,00	9.700,00
4	CONTEC/ CMSD	Oxímetro de pulso portátil	100	Und.	2.570,00	257.000,00
5	MIKATOS/ TK	Otoscópio	50	Und.	540,00	27.000,00
6	RN/ RN1401	Negatoscópio	30	Und.	680,00	20.400,00
7	CONTEC/ CMS	Sonnar Doppler Fetal com tela de LCD	50	Und.	1.940,00	97.000,00
9	MEDICATE/ MD	Nebulizador Portátil	40	Und.	330,00	13.200,00
10	ALT/ AHM	Autoclave horizontal de mesa 75 L	40	Und.	16.900,00	676.000,00
11	SEC URSA/ KIT 8.1712E	Kit de pinças para curativo contendo: 01 pinça dente de rato 14cm, 01 pinça anatômica 14cm, 01 pinça Allis 15cm, 01 tesoura cirúrgica R/F 15cm. Em aço inoxidável.	150	Und.	300,00	45.000,00
12	SEC URSA/ KIT 06-100-11	Kit retirada de pontos contendo: 01 pinça anatômica 120mm fabricada em liga metálica, 01 tesoura 115mm fabricada em liga metálica.	150	Und.	164,00	24.600,00
13	SEC URSA/ KIT 11-314-14	Kit de pinças para sutura: 01 porta agulha mayo hegar 14 cm, com serrilha; 01 pinça de dissecção anatômica 14 cm, com serrilha; 01 pinça Kelly RETA 14cm, ponta reta com serrilha; 01 tesoura Mayo Stille 15 CM reta; 01 cabo de bisturi nº 3 (lam. 10 a 17); Estojo liso Econox 20x10x03cm.	100	Und.	500,00	50.000,00

Início do acolhimento das propostas eletrônicas: Das 14:00 horas do dia 28/01/2021 até as 08:00 horas do dia 10/02/2022
Início da disputa: Dia 10/02/2022 às 10:00horas

VALIDADE DA PROPOSTA: 90 dias, contados a partir da data da sessão pública do Pregão.
ENTREGA: 05 (cinco) dias úteis.
GARANTIA: De acordo com o edital.
PAGAMENTO: O pagamento será efetuado em até 30 (trinta) dias, contados a partir do recebimento da Nota Fiscal.
DADOS BANCÁRIOS: BANCO DO BRASIL AG: 2755-3 - C/C: 38732-0

A Empresa Ursa Comercial LTDA declara:
Conhecer os termos do instrumento convocatório que rege a presente licitação.
Obs.: No preço cotado já estão incluídas eventuais vantagens e/ou abatimentos, impostos, taxas e encargos sociais, obrigações trabalhistas, previdenciárias, fiscais e comerciais, assim como despesas com transportes e deslocamentos e outras quaisquer que incidam sobre a contratação.
- NÃO POSSUÍMOS COMO SÓCIO, GERENTE E DIRETORES, SERVIDORES DA ORGÃO ACIMA MENCIONADO, E AINDA CÔNJUGE, COMPANHEIRO OU PARENTE ATÉ TERCEIRO GRAU.

10/02/2022

26.628.908/0001-38
URSA COMERCIAL LTDA
Rua Vicente Negri, 15
Vila Operária - CEP 19.804-150
ASSIS - SP

Marcia Valeria Oliveira Santos Nakanishi
Sócio – Gerente
RG: 5229846-6
CPF: 815.181.889-15

Via Rápida Empresa - VRE
CERTIFICADO DE LICENCIAMENTO INTEGRADO
JUCESP - JUNTA COMERCIAL DO ESTADO DE SÃO PAULO
Secretaria de Desenvolvimento Econômico, Ciência, Tecnologia e Inovação

CÂMARA MUNICIPAL DE BARRA BONITA
Fls. nº 8337
Processo nº 2931
Assinatura
CPL

Prefeitura do Município de Assis

Governo do Estado de São Paulo

É importante saber que:

1. Todos os dados e declarações constantes deste documento são de responsabilidade do proprietário do estabelecimento.

2. Somente as atividades econômicas contidas neste comprovante tem o funcionamento autorizado.

3. Quaisquer alterações de dados e/ou de condições que determinem a inscrição nos órgãos e expedição deste documento implica a perda de sua validade e regularidade perante os órgãos, e obriga o empresário e/ou empresa jurídica a revalidar as informações e renovar sua solicitação.

4. Os órgãos envolvidos poderão a qualquer momento fiscalizar ou notificar o interessado a comprovar as restrições e/ou condições supramencionadas no documento, de forma que se não atendidas as notificações, poderá ter início procedimento de apuração de responsabilidades com eventual imposição de multa, interdição do imóvel ou cassação do licenciamento.

5. As taxas devidas de cada órgão deverão ser recolhidas diretamente com os envolvidos e mantidas válidas durante todo o período de vigência do estabelecimento, de acordo com as regras definidas e especificadas pelo órgão.

6. Este documento reflete a situação do licenciamento integrado na data de sua emissão. Para confirmar sua validade consulte o site: https://www.jucesp.sp.gov.br/VRE/Home.aspx

DADOS DA SOLICITAÇÃO, EMISSÃO E VALIDADE DESTE DOCUMENTO:

PROTOCOLO/NÚMERO	DATA DA SOLICITAÇÃO	DATA DE EMISSÃO	DATA DE VALIDADE
SPP2031056484	16/06/2021	16/06/2021	16/06/2022

DADOS DA EMPRESA

NOME EMPRESARIAL
URSA COMERCIAL LTDA

CNPJ
26.628.908/0001-38

NATUREZA JURÍDICA
Sociedade Empresária Limitada

Inscrição Municipal

ENDEREÇO DO ESTABELECIMENTO
RUA VICENTE NEGRI, 15
VILA OPERARIA, Assis - SP CEP: 19804150

ÁREA DO ESTABELECIMENTO

ÁREA DO IMÓVEL (ÁREA CONSTRUÍDA) (M^2)

ATIVIDADES AUXILIARES LICENCIADAS

sede

ANÁLISE DE VIABILIDADE

PARECER DA PREFEITURA DO MUNICÍPIO DE ASSIS

VÁLIDO PARA A INSCRIÇÃO MUNICIPAL DO IMÓVEL **DATA DE EMISSÃO:** 17/09/2020

TIPO DO IMÓVEL: Número IPTU: 3024014001

RESTRIÇÕES AO EXERCÍCIO DA ATIVIDADE NO LOCAL INDICADO:

» O endereço informado deve ser utilizado exclusivamente para exercício da atividade economica no local e ponto de recebimento de correspondências.

» O endereço informado deve ser utilizado exclusivamente para exercício e armazenamento de produtos exclusivos da atividade economica no local.

Confira os dados do ato em: https://selodigital.tjpb.jus.br ou Consulte o Documento em: https://azevedobastos.not.br/documento/10502230621207084868 1

CARTÓRIO
Autenticação Digital Código: 10502230621207084868 1-1
Data: 23/06/2021 13:13:05
Valor Total do Ato: R$ 4,66
Selo Digital Tipo Normal C: ALR57370-ZM58;

CNJ: 06.870-0
Cartório Azevêdo Bastos
Av. Presidente Epitácio Pessoa - 1145
Bairro dos Estado, João Pessoa - PB
(83) 3244-5404 - cartorio@azevedobastos.not.br
https://azevedobastos.not.br

Válber Azevêdo de M. Cavalcanti
Titular

TJPB

O presente documento digital foi conferido com o original e assinado digitalmente por MARCELO TIMOTEO DE OLIVEIRA, em quarta-feira, 23 de junho de 2021 13:14:57 GMT-03:00, CNS: 06.870-0 - 1º OFÍCIO DE REGISTRO CIVIL DAS PESSOAS NATURAIS E TABELIONATO DE NOTAS/PB, nos termos da medida provisória N. 2.200-2 de 24 de agosto de 2001. Sua autenticidade deverá ser confirmada no endereço eletrônico www.cenad.org.br/autenticidade. O presente documento digital pode ser convertido em papel por meio de autenticação no Tabelionato de Notas. Provimento nº 100/2020 CNJ - artigo 22.

PARECER DA PREFEITURA DO MUNICÍPIO DE ASSIS

» O endereço informado deve ser utilizado exclusivamente para exercício da atividade economica no local e ponto de recebimento de correspondências.

» O endereço informado deve ser utilizado exclusivamente para exercício e armazenamento de produtos exclusivos da atividade economica no local.

LICENCIAMENTO INTEGRADO

Secretaria de Estado da Saúde / Vigilância Sanitária

Atividade licenciada pelo órgão de vigilância sanitária municipal.

Secretaria de Estado da Segurança Pública / Corpo de Bombeiros

DATA EMISSÃO	PROTOCOLO LICENÇA	VALIDADE
16/06/2021	2031056484	16/06/2024

FORAM PRESTADAS AS SEGUINTES DECLARAÇÕES:

» Declaro que o estabelecimento (local onde a atividade economica é exercida) esta situado situado nointerior de um imovel (edificação) com area construida até 700 m2, com até 03 (tres) pavimentos, de acordo com o decreto estadual nº 56.819/2011 e instrução tecnica (IT) nº 42/2014, item 5.1.2

» Declaro estar ciente de que estou sujeito à fiscalização do Corpo de Bombeiros e que, além da cassação da Licença, o registro de informações inverídicas pode acarretar ao declarante o crime de falsidade ideológica, tipificado no Artigo 299 do Código Penal, com previsão de pena de um a cinco anos de reclusão e multa, sem prejuízo das providências administrativas e cíveis cabíveis.

Secretaria de Estado do Meio Ambiente / CETESB

TIPO DE DOCUMENTO	NÚMERO DE LICENÇA	DATA EMISSÃO	VALIDADE
ISENTO	INEXISTENTE	16/06/2021	INEXISTENTE

FORAM PRESTADAS AS SEGUINTES DECLARAÇÕES:

» Declaro que a atividade não será instalada e/ou realizada em APM (Área de Proteção aos Mananciais) / APRM (Área de Proteção e Recuperação de Mananciais).

» Declaro que, para o exercício da atividade, não ocorrerá, sem manifestação específica da CETESB: 1.Corte de árvores nativas isoladas; 2. Supressão de vegetação nativa; 3. Intervenção em Áreas de Preservação Permanente (APP); 4. Movimentação de terra acima de 100 m³ (cem metros cúbicos); 5. Intervenção em Áreas de Várzea para fins agrícolas.

FORAM PRESTADAS AS SEGUINTES MANIFESTAÇÕES:

» A atividade realizada pela empresa no local e nas condições informadas pelo interessado no pedido não está sujeita ao licenciamento ambiental no âmbito da CETESB. Caso haja alteração dessa situação, deverá haver nova solicitação.

Secretaria da Agricultura / Coordenadoria de Defesa Agropecuária

DATA EMISSÃO	PROTOCOLO ISENTO	CNAE
16/06/2021		Atividade auxiliar

FORAM PRESTADAS AS SEGUINTES DECLARAÇÕES:

» Declaro que as atividades que realizo para este protocolo não são de âmbito de gestão no sistema de Gestão de Defesa Animal

Confira os dados do ato em: https://selodigital.tjpb.jus.br ou Consulte o Documento em: https://azevedobastos.not.br/documento/10502230621207084868 1

CARTÓRIO
Autenticação Digital Código: 10502230621207084868 1-2
Data: 23/06/2021 13:13:06
Valor Total do Ato: R$ 4,66
Selo Digital Tipo Normal C: ALR57371-NGT3;

CNJ: 06.870-0
Cartório Azevêdo Bastos
Av. Presidente Epitácio Pessoa - 1145
Bairro dos Estado, João Pessoa - PB
(83) 3244-5404 - cartorio@azevedobastos.not.br
https://azevedobastos.not.br

Válber Azevêdo de M. Cavalcanti
Titular

TJPB

O presente documento digital foi conferido com o original e assinado digitalmente por MARCELO TIMOTEO DE OLIVEIRA, em quarta-feira, 23 de junho de 2021 13:14:57 GMT-03:00, CNS: 06.870-0 - 1º OFÍCIO DE REGISTRO CIVIL DAS PESSOAS NATURAIS E TABELIONATO DE NOTAS/PB, nos termos da medida provisória N. 2.200-2 de 24 de agosto de 2001. Sua autenticidade deverá ser confirmada no endereço eletrônico www.cenad.org.br/autenticidade. O presente documento digital pode ser convertido em papel por meio de autenticação no Tabelionato de Notas. Provimento nº 100/2020 CNJ - artigo 22.

Secretaria da Agricultura / Coordenadoria de Defesa Agropecuária
e Vegetal (GEDAVE) pela Coordenadoria de Defesa Agropecuária (CDA) da Secretaria de Agricultura e Abastecimento (SAA)

Prefeitura de Assis		
VIGILÂNCIA SANITÁRIA		
DATA EMISSÃO	NUMERO DA LICENÇA	VALIDADE
16/06/2021	2031056484	16/06/2022
PREFEITURA		
DATA EMISSÃO	**NUMERO DE LICENÇA**	**VALIDADE**
16/06/2021	SPP2031056484	16/06/2022

PREFEITURA MUNICIPAL DE BARRADO TORDA-MA
Fls. nº 1139
Processo nº 2231
Assinatura
CPL

O presente documento digital foi conferido com o original e assinado digitalmente por MARCELO TIMOTEO DE OLIVEIRA, em quarta-feira, 23 de junho de 2021 13:14:57 GMT-03:00, CNS: 06.870-0 - 1º OFÍCIO DE REGISTRO CIVIL DAS PESSOAS NATURAIS E TABELIONATO DE NOTAS/PB, nos termos da medida provisória N. 2.200-2 de 24 de agosto de 2001. Sua autenticidade deverá ser confirmada no endereço eletrônico www.cenad.org.br/autenticidade. O presente documento digital pode ser convertido em papel por meio de autenticação no Tabelionato de Notas. Provimento nº 100/2020 CNJ - artigo 22.

Confira os dados do ato em: https://selodigital.tjpb.jus.br ou Consulte o Documento em: https://azevedobastos.not.br/documento/105022306212070848681

CARTÓRIO
Autenticação Digital Código: 105022306212070848681-3
Data: 23/06/2021 13:13:06
Valor Total do Ato: R$ 4,66
Selo Digital Tipo Normal C: ALR57372-4S9T;

CNJ: 06.870-0
Cartório Azevêdo Bastos
Av. Presidente Epitácio Pessoa - 1145
Bairro dos Estado, João Pessoa - PB
(83) 3244-5404 - cartorio@azevedobastos.not.br
https://azevedobastos.not.br

Válber Azevêdo de M. Cavalcanti
Titular

TJPB

REPÚBLICA FEDERATIVA DO BRASIL
ESTADO DA PARAÍBA
CARTÓRIO AZEVÊDO BASTOS
FUNDADO EM 1888
PRIMEIRO REGISTRO CIVIL DE NASCIMENTO E ÓBITOS E PRIVATIVO DE CASAMENTOS, INTERDIÇÕES E TUTELAS DA COMARCA DE JOÃO PESSOA

Av. Epitácio Pessoa, 1145 Bairro dos Estados 58030-00, João Pessoa PB
Tel.: (83) 3244-5404 / Fax: (83) 3244-5484
http://w w w .azevedobastos.not.br
E-mail: cartorio@azevedobastos.not.br

PREFEITURA MUNICIPAL DE BARRA DO CORDA-MA
Fls. nº 1340
Processo nº 2275
Assinatura
CPL

Cartório Azevêdo Bastos
Fundado em 1888

DECLARAÇÃO DE SERVIÇO DE AUTENTICAÇÃO DIGITAL

O Bel. Válber Azevêdo de Miranda Cavalcanti, Oficial do Primeiro Registro Civil de Nascimentos e Óbitos e Privativo de Casamentos, Interdições e Tutelas com atribuição de autenticar e reconhecer firmas da Comarca de João Pessoa Capital do Estado da Paraíba, em virtude de Lei, etc...

DECLARO ainda que, para garantir transparência e segurança jurídica de todos os atos oriundos da atividade Notarial e Registral no Estado da Paraíba, foi instituído pela da Lei Nº 10.132, de 06 de novembro de 2013, a aplicação obrigatória de um Selo Digital de Fiscalização Extrajudicial em todos os atos de notas e registro, composto de um código único (por exemplo: Selo Digital: ABC12345-X1X2) e dessa forma, cada autenticação processada pela nossa Serventia pode ser verificada e confirmada tantas vezes quanto for necessário através do site do Tribunal de Justiça do Estado da Paraíba, endereço https://corregedoria.tjpb.jus.br/selo-digital/.

A autenticação digital do documento faz prova de que, na data e hora em que ela foi realizada, a empresa URSA COMERCIAL LTDA tinha posse de um documento com as mesmas características que foram reproduzidas na cópia autenticada, sendo da empresa URSA COMERCIAL LTDA a responsabilidade, única e exclusiva, pela idoneidade do documento apresentado a este Cartório.

Nesse sentido, declaro que a URSA COMERCIAL LTDA assumiu, nos termos do artigo 8°, §1°, do Decreto n° 10.278/2020, que regulamentou o artigo 3°, inciso X, da Lei Federal n° 13.874/2019 e o artigo 2°-A da Lei Federal 12.682/2012, a responsabilidade pelo processo de digitalização dos documentos físicos, garantindo perante este Cartório e terceiros, a sua autoria e integridade.

De acordo com o disposto no artigo 2°-A, §7°, da Lei Federal n° 12.682/2012, o documento em anexo, identificado individualmente em cada Código de Autenticação Digital[1] ou na referida sequência, poderá ser reproduzido em papel ou em qualquer outro meio físico.

Esta DECLARAÇÃO foi emitida em **23/06/2021 15:06:38 (hora local)** através do sistema de autenticação digital do Cartório Azevêdo Bastos, de acordo com o Art. 1°, 10° e seus §§ 1° e 2° da MP 2200/2001, como também, o documento eletrônico autenticado contendo o Certificado Digital do titular do Cartório Azevêdo Bastos, poderá ser solicitado diretamente a empresa URSA COMERCIAL LTDA ou ao Cartório pelo endereço de e-mail autentica@azevedobastos.not.br Para informações mais detalhadas deste ato, acesse o site https://autdigital.azevedobastos.not.br e informe o Código de Autenticação Digital

Esta Declaração é valida por **tempo indeterminado** e está disponível para consulta em nosso site.

[1]**Código de Autenticação Digital:** 105022306212070848681-1 a 105022306212070848681-3
[2]**Legislações Vigentes:** Lei Federal nº 8.935/94, Lei Federal nº 10.406/2002, Medida Provisória nº 2200/2001, Lei Federal nº 13.105/2015, Lei Estadual nº 8.721/2008, Lei Estadual nº 10.132/2013, Provimento CGJ N° 003/2014 e Provimento CNJ N° 100/2020.

O referido é verdade, dou fé.

CHAVE DIGITAL

00005b1d734fd94f057f2d69fe6bc05bf8274629fec184defda686e9d78f04ca14882e48703c0b917d3bebf126e75209252a6c635b692735827f47a57f54a899a7da6ba0505a41b98bd85907244c4c30

Presidência da República
Casa Civil
Medida Provisória Nº 2.200-2,
de 24 de agosto de 2001
ICP Brasil

Via Rápida Empresa - VRE
CERTIFICADO DE LICENCIAMENTO INTEGRADO
JUCESP - JUNTA COMERCIAL DO ESTADO DE SÃO PAULO
Secretaria de Desenvolvimento Econômico, Ciência, Tecnologia e Inovação

Prefeitura do Município de Assis — Governo do Estado de São Paulo

É importante saber que:

1. Todos os dados e declarações constantes deste documento são de responsabilidade do proprietário do estabelecimento.

2. Somente as atividades econômicas contidas neste comprovante tem o funcionamento autorizado.

3. Quaisquer alterações de dados e/ou de condições que determinem a inscrição nos órgãos e expedição deste documento implica a perda de sua validade e regularidade perante os órgãos, e obriga o empresário e/ou empresa jurídica a revalidar as informações e renovar sua solicitação.

4. Os órgãos envolvidos poderão a qualquer momento fiscalizar ou notificar o interessado a comprovar as restrições e/ou condições supramencionadas no documento, de forma que se não atendidas as notificações, poderá ter início procedimento de apuração de responsabilidades com eventual imposição de multa, interdição do imóvel ou cassação do licenciamento.

5. As taxas devidas de cada órgão deverão ser recolhidas diretamente com os envolvidos e mantidas válidas durante todo o período de vigência do estabelecimento, de acordo com as regras definidas e especificadas pelo órgão.

6. Este documento reflete a situação do licenciamento integrado na data de sua emissão. Para confirmar sua validade consulte o site: https://www.jucesp.sp.gov.br/VRE/Home.aspx

DADOS DA SOLICITAÇÃO, EMISSÃO E VALIDADE DESTE DOCUMENTO:

PROTOCOLO/NÚMERO	DATA DA SOLICITAÇÃO	DATA DE EMISSÃO	DATA DE VALIDADE
SPP2031056484	16/06/2021	16/06/2021	16/06/2022

DADOS DA EMPRESA

NOME EMPRESARIAL
URSA COMERCIAL LTDA

CNPJ
26.628.908/0001-38

NATUREZA JURÍDICA
Sociedade Empresária Limitada

Inscrição Municipal

ENDEREÇO DO ESTABELECIMENTO
RUA VICENTE NEGRI, 15
VILA OPERARIA, Assis - SP CEP: 19804150

ÁREA DO ESTABELECIMENTO

ÁREA DO IMÓVEL (ÁREA CONSTRUÍDA) (M²)

ATIVIDADES AUXILIARES LICENCIADAS

sede

ANÁLISE DE VIABILIDADE

PARECER DA PREFEITURA DO MUNICÍPIO DE ASSIS

VÁLIDO PARA A INSCRIÇÃO MUNICIPAL DO IMÓVEL **DATA DE EMISSÃO:** 17/09/2020

TIPO DO IMÓVEL: Número IPTU: 3024014001

RESTRIÇÕES AO EXERCÍCIO DA ATIVIDADE NO LOCAL INDICADO:

» O endereço informado deve ser utilizado exclusivamente para exercício da atividade economica no local e ponto de recebimento de correspondências.

» O endereço informado deve ser utilizado exclusivamente para exercício e armazenamento de produtos exclusivos da atividade economica no local.

Confira os dados do ato em: https://selodigital.tjpb.jus.br ou Consulte o Documento em: https://azevedobastos.not.br/documento/10502230621207084868 1

CARTÓRIO
Autenticação Digital Código: 10502230621207084868 1-1
Data: 23/06/2021 13:13:05
Valor Total do Ato: R$ 4,66
Selo Digital Tipo Normal C: ALR57370-ZM58;

Cartório Azevêdo Bastos
CNJ: 06.870-0
Av. Presidente Epitácio Pessoa - 1145
Bairro dos Estado, João Pessoa - PB
(83) 3244-5404 - cartorio@azevedobastos.not.br
https://azevedobastos.not.br
Válber Azevêdo de M. Cavalcanti
Titular
TJPB

O presente documento digital foi conferido com o original e assinado digitalmente por MARCELO TIMOTEO DE OLIVEIRA, em quarta-feira, 23 de junho de 2021 13:14:57 GMT-03:00, CNS: 06.870-0 - 1º OFÍCIO DE REGISTRO CIVIL DAS PESSOAS NATURAIS E TABELIONATO DE NOTAS/PB, nos termos da medida provisória N. 2.200-2 de 24 de agosto de 2001. Sua autenticidade deverá ser confirmada no endereço eletrônico www.cenad.org.br/autenticidade. O presente documento digital pode ser convertido em papel por meio de autenticação no Tabelionato de Notas. Provimento nº 100/2020 CNJ - artigo 22.

PARECER DA PREFEITURA DO MUNICÍPIO DE ASSIS

» O endereço informado deve ser utilizado exclusivamente para exercício da atividade economica no local e ponto de recebimento de correspondências.

» O endereço informado deve ser utilizado exclusivamente para exercício e armazenamento de produtos exclusivos da atividade economica no local.

PREFEITURA MUNICIPAL DE BARRADO
Fls. nº
Processo nº
Assinatura
CPL

LICENCIAMENTO INTEGRADO

Secretaria de Estado da Saúde / Vigilância Sanitária

Atividade licenciada pelo órgão de vigilância sanitária municipal.

Secretaria de Estado da Segurança Pública / Corpo de Bombeiros

DATA EMISSÃO	PROTOCOLO LICENÇA	VALIDADE
16/06/2021	2031056484	16/06/2024

FORAM PRESTADAS AS SEGUINTES DECLARAÇÕES:

» Declaro que o estabelecimento (local onde a atividade economica é exercida) esta situado situado nointerior de um imovel (edificação) com area construida até 700 m2, com até 03 (tres) pavimentos, de acordo com o decreto estadual nº 56.819/2011 e instrução tecnica (IT) nº 42/2014, item 5.1.2

» Declaro estar ciente de que estou sujeito à fiscalização do Corpo de Bombeiros e que, além da cassação da Licença, o registro de informações inverídicas pode acarretar ao declarante o crime de falsidade ideológica, tipificado no Artigo 299 do Código Penal, com previsão de pena de um a cinco anos de reclusão e multa, sem prejuizo das providências administrativas e civeis cabíveis.

Secretaria de Estado do Meio Ambiente / CETESB

TIPO DE DOCUMENTO	NÚMERO DE LICENÇA	DATA EMISSÃO	VALIDADE
ISENTO	INEXISTENTE	16/06/2021	INEXISTENTE

FORAM PRESTADAS AS SEGUINTES DECLARAÇÕES:

» Declaro que a atividade não será instalada e/ou realizada em APM (Área de Proteção aos Mananciais) / APRM (Área de Proteção e Recuperação de Mananciais).

» Declaro que, para o exercício da atividade, não ocorrerá, sem manifestação específica da CETESB: 1.Corte de árvores nativas isoladas; 2. Supressão de vegetação nativa; 3. Intervenção em Áreas de Preservação Permanente (APP); 4. Movimentação de terra acima de 100 m³ (cem metros cúbicos); 5. Intervenção em Áreas de Várzea para fins agrícolas.

FORAM PRESTADAS AS SEGUINTES MANIFESTAÇÕES:

» A atividade realizada pela empresa no local e nas condições informadas pelo interessado no pedido não está sujeita ao licenciamento ambiental no âmbito da CETESB. Caso haja alteração dessa situação, deverá haver nova solicitação.

Secretaria da Agricultura / Coordenadoria de Defesa Agropecuária

DATA EMISSÃO	PROTOCOLO ISENTO	CNAE
16/06/2021		Atividade auxiliar

FORAM PRESTADAS AS SEGUINTES DECLARAÇÕES:

» Declaro que as atividades que realizo para este protocolo não são de âmbito de gestão no sistema de Gestão de Defesa Animal

Confira os dados do ato em: https://selodigital.tjpb.jus.br ou Consulte o Documento em: https://azevedobastos.not.br/documento/10502230621207084868 1

CARTÓRIO
Autenticação Digital Código: 10502230621207084868 1-2
Data: 23/06/2021 13:13:06
Valor Total do Ato: R$ 4,66
Selo Digital Tipo Normal C: ALR57371-NGT3;

CNJ: 06.870-0
Cartório Azevêdo Bastos
Av. Presidente Epitácio Pessoa - 1145
Bairro dos Estado, João Pessoa - PB
(83) 3244-5404 - cartorio@azevedobastos.not.br
https://azevedobastos.not.br

Válbor Azevêdo de M. Cavalcanti
Titular

TJPB

O presente documento digital foi conferido com o original e assinado digitalmente por MARCELO TIMOTEO DE OLIVEIRA, em quarta-feira, 23 de junho de 2021 13:14:57 GMT-03:00, CNS: 06.870-0 - 1º OFÍCIO DE REGISTRO CIVIL DAS PESSOAS NATURAIS E TABELIONATO DE NOTAS/PB, nos termos da medida provisória N. 2.200-2 de 24 de agosto de 2001. Sua autenticidade deverá ser confirmada no endereço eletrônico www.cenad.org.br/autenticidade. O presente documento digital pode ser convertido em papel por meio de autenticação no Tabelionato de Notas. Provimento nº 100/2020 CNJ - artigo 22.

Secretaria da Agricultura / Coordenadoria de Defesa Agropecuária
e Vegetal (GEDAVE) pela Coordenadoria de Defesa Agropecuária (CDA) da Secretaria de Agricultura e Abastecimento (SAA).

Prefeitura de Assis		
VIGILÂNCIA SANITÁRIA		
DATA EMISSÃO	NUMERO DA LICENÇA	VALIDADE
16/06/2021	2031056484	16/06/2022
PREFEITURA		
DATA EMISSÃO	**NÚMERO DE LICENÇA**	**VALIDADE**
16/06/2021	SPP2031056484	16/06/2022

PREFEITURA MUNICIPAL DE BARRA DO CORDA
Fls. nº 1843
Processo nº 9931
Assinatura
CPL

Confira os dados do ato em: https://selodigital.tjpb.jus.br ou Consulte o Documento em: https://azevedobastos.not.br/documento/105022306212070848681

CARTÓRIO
Autenticação Digital Código: 105022306212070848681-3
Data: 23/06/2021 13:13:06
Valor Total do Ato: R$ 4,66
Selo Digital Tipo Normal C: ALR57372-4S9T;

CNJ: 06.870-0
Cartório Azevêdo Bastos
Av. Presidente Epitácio Pessoa - 1145
Bairro dos Estado, João Pessoa - PB
(83) 3244-5404 - cartorio@azevedobastos.not.br
https://azevedobastos.not.br

Válber Azevêdo de M. Cavalcanti
Titular

TJPB

O presente documento digital foi conferido com o original e assinado digitalmente por MARCELO TIMOTEO DE OLIVEIRA, em quarta-feira, 23 de junho de 2021 13:14:57 GMT-03:00, CNS: 06.870-0 - 1º OFÍCIO DE REGISTRO CIVIL DAS PESSOAS NATURAIS E TABELIONATO DE NOTAS/PB, nos termos da medida provisória N. 2.200-2 de 24 de agosto de 2001. Sua autenticidade deverá ser confirmada no endereço eletrônico www.cenad.org.br/autenticidade. O presente documento digital pode ser convertido em papel por meio de autenticação no Tabelionato de Notas. Provimento nº 100/2020 CNJ - artigo 22.

REPÚBLICA FEDERATIVA DO BRASIL
ESTADO DA PARAÍBA
CARTÓRIO AZEVÊDO BASTOS
FUNDADO EM 1888
PRIMEIRO REGISTRO CIVIL DE NASCIMENTO E ÓBITOS E PRIVATIVO DE CASAMENTOS, INTERDIÇÕES E TUTELAS DA COMARCA DE JOÃO PESSOA

Av. Epitácio Pessoa, 1145 Bairro dos Estados 58030-00, João Pessoa PB
Tel.: (83) 3244-5404 / Fax: (83) 3244-5484
http://w w w.azevedobastos.not.br
E-mail: cartorio@azevedobastos.not.br

DECLARAÇÃO DE SERVIÇO DE AUTENTICAÇÃO DIGITAL

O Bel. Válber Azevêdo de Miranda Cavalcanti, Oficial do Primeiro Registro Civil de Nascimentos e Óbitos e Privativo de Casamentos, Interdições e Tutelas com atribuição de autenticar e reconhecer firmas da Comarca de João Pessoa Capital do Estado da Paraíba, em virtude de Lei, etc...

DECLARO ainda que, para garantir transparência e segurança jurídica de todos os atos oriundos da atividade Notarial e Registral no Estado da Paraíba, foi instituído pela da Lei Nº 10.132, de 06 de novembro de 2013, a aplicação obrigatória de um Selo Digital de Fiscalização Extrajudicial em todos os atos de notas e registro, composto de um código único (por exemplo: Selo Digital: ABC12345-X1X2) e dessa forma, cada autenticação processada pela nossa Serventia pode ser verificada e confirmada tantas vezes quanto for necessário através do site do Tribunal de Justiça do Estado da Paraíba, endereço https://corregedoria.tjpb.jus.br/selo-digital/.

A autenticação digital do documento faz prova de que, na data e hora em que ela foi realizada, a empresa URSA COMERCIAL LTDA tinha posse de um documento com as mesmas características que foram reproduzidas na cópia autenticada, sendo da empresa URSA COMERCIAL LTDA a responsabilidade, única e exclusiva, pela idoneidade do documento apresentado a este Cartório.

Nesse sentido, declaro que a URSA COMERCIAL LTDA assumiu, nos termos do artigo 8°, §1°, do Decreto n° 10.278/2020, que regulamentou o artigo 3°, inciso X, da Lei Federal n° 13.874/2019 e o artigo 2°-A da Lei Federal 12.682/2012, a responsabilidade pelo processo de digitalização dos documentos físicos, garantindo perante este Cartório e terceiros, a sua autoria e integridade.

De acordo com o disposto no artigo 2°-A, §7°, da Lei Federal n° 12.682/2012, o documento em anexo, identificado individualmente em cada Código de Autenticação Digital[1] ou na referida sequência, poderá ser reproduzido em papel ou em qualquer outro meio físico.

Esta DECLARAÇÃO foi emitida em **23/06/2021 15:06:38 (hora local)** através do sistema de autenticação digital do Cartório Azevêdo Bastos, de acordo com o Art. 1°, 10° e seus §§ 1° e 2° da MP 2200/2001, como também, o documento eletrônico autenticado contendo o Certificado Digital do titular do Cartório Azevêdo Bastos, poderá ser solicitado diretamente a empresa URSA COMERCIAL LTDA ou ao Cartório pelo endereço de e-mail autentica@azevedobastos.not.br Para informações mais detalhadas deste ato, acesse o site https://autdigital.azevedobastos.not.br e informe o Código de Autenticação Digital

Esta Declaração é valida por **tempo indeterminado** e está disponível para consulta em nosso site.

[1]**Código de Autenticação Digital:** 105022306212070848681-1 a 105022306212070848681-3
[2]**Legislações Vigentes:** Lei Federal nº 8.935/94, Lei Federal nº 10.406/2002, Medida Provisória nº 2200/2001, Lei Federal nº 13.105/2015, Lei Estadual nº 8.721/2008, Lei Estadual nº 10.132/2013, Provimento CGJ Nº 003/2014 e Provimento CNJ Nº 100/2020.

O referido é verdade, dou fé.

CHAVE DIGITAL

00005b1d734fd94f057f2d69fe6bc05bf8274629fec184defda686e9d78f04ca14882e48703c0b917d3bebf126e75209252a6c635b692735827f47a57f54a899a7da6ba0505a41b98bd85907244c4c30

Presidência da República
Casa Civil
Medida Provisória Nº 2.200-2,
de 24 de agosto de 2001.
ICP Brasil

PREFEITURA MUNICIPAL/DR... Fls. nº 1845 Processo nº 9231 Assinatura CPL

Governo do Estado de São Paulo
Secretaria da Fazenda

Consulta Pública ao Cadastro ICMS

Cadastro de Contribuintes de ICMS - Cadesp

Código de controle da consulta: 79b80259-a622-47ed-a428-cfca4616713d

Estabelecimento

IE: 189.208.140.115
CNPJ: 26.628.908/0001-38
Nome Empresarial: URSA COMERCIAL LTDA
Nome Fantasia: URSA COMERCIAL
Natureza Jurídica: Sociedade Empresária Limitada

Endereço

Logradouro: RUA VICENTE NEGRI
Nº: 15
Complemento:
CEP: 19.804-150
Bairro: VILA OPERARIA
Município: ASSIS
UF: SP

Informações Complementares

Situação Cadastral: Ativo
Data da Situação Cadastral: 29/11/2016
Ocorrência Fiscal: Ativa
Posto Fiscal: PF-10 - MARÍLIA
Regime de Apuração: SIMPLES NACIONAL
Atividade Econômica: Representantes comerciais e agentes do comércio de instrumentos e materiais odonto-médico-hospitalares

Voltar

Observação: Os dados acima estão baseados em informações fornecidas pelos próprios contribuintes cadastrados. Não valem como certidão de sua efetiva existência de fato e de direito, não são oponíveis à Fazenda e nem excluem a responsabilidade tributária derivada de operações com eles ajustadas.

Versão: 4.05.2

Secretaria da Fazenda do Estado de São Paulo

PREFEITURA MUNICIPAL DE BARRA DO CORDA-MA
Fls. nº 1346
Processo nº 2231
Assinatura
CPL

INSTRUMENTO PARTICULAR DE CONSTITUIÇÃO DA SOCIEDADE EMPRESÁRIA LIMITADA - SARAIVA & QUEIROZ LTDA

Pelo presente instrumento particular de Contrato Social, os abaixo assinados:

ANDERSON DA SILVA SARAIVA, brasileiro, casado sob o regime da comunhão parcial de bens, empresário, natural de Teresina/PI, data de nascimento 23/03/1981, portador do documento de identidade **RG nº 1942578 SSP-PI, CPF nº 847.847.093-04**, residente e domiciliado na RUA IVAN TITO DE OLIVEIRA, 1915, Bairro: LOURIVAL PARENTE, CEP: 64022-118 em Teresina – PI.

PATRYNE RHAVANNE DA SILVA QUEIROZ, brasileira, casada sob o regime da comunhão parcial de bens, empresário, natural de Teresina/PI, data de nascimento 17/12/1985, portadora do documento de identidade **RG nº 2208363 SSP-PI ,CPF nº 021.454.693-46**, residente e domiciliado na RUA DEMERVAL LOBAO, 1380, APT 101, Bairro: FATIMA, CEP: 64049-542 em Teresina – PI. Resolvem por este instrumento particular de contrato, constituir uma sociedade empresária limitada, mediante as seguintes cláusulas:

Cláusula Primeira – Da denominação.
A sociedade girará sob a Firma Social **SARAIVA & QUEIROZ LTDA** nome fantasia **DISTRIBUIDORA PAC SAUDE.**

Cláusula Segunda – Da sede.
A sociedade terá sede Avenida Henry Wall de Carvalho, 5059, Bairro: Lourival Parente, CEP: 64022135 em Teresina - PI.

Cláusula Terceira – Do Objeto.
A sociedade terá como objeto
Atividade Principal:
4644-3/01 - Comércio atacadista de medicamentos e drogas de uso humano
Atividades Secundárias:
4618-4/01 -Representantes comerciais e agentes do comércio de medicamentos, cosméticos e produtos de perfumaria
4618-4/02 -Representantes comerciais e agentes do comércio de instrumentos e materiais odonto-médico-hospitalares
4644-3/02 -Comércio atacadista de medicamentos e drogas de uso veterinário
4645-1/01 -Comércio atacadista de instrumentos e materiais para uso médico, cirúrgico, hospitalar e de laboratórios
4645-1/02 - Comércio atacadista de próteses e artigos de ortopedia
4645-1/03 - Comércio atacadista de produtos odontológicos
4646-0/01 - Comércio atacadista de cosméticos e produtos de perfumaria

JUCEPI JUNTA COMERCIAL DO ESTADO DO PIAUÍ

CERTIFICO O REGISTRO EM 23/08/2018 13:38 SOB Nº 22200488021.
PROTOCOLO: 180281429 DE 22/08/2018. CÓDIGO DE VERIFICAÇÃO: 11803505715. NIRE: 22200488021.
SARAIVA & QUEIROZ LTDA

RAIMUNDO NONATO DE OLIVEIRA MONTEIRO JÚNIOR
SECRETÁRIO-GERAL
TERESINA, 23/08/2018
www.piauidigital.pi.gov.br

A validade deste documento, se impresso, fica sujeito à comprovação de sua autenticidade nos respectivos portais. Informando seus respectivos códigos de verificação

PREFEITURA MUNICIPAL DE BARRA DO CORDA - MA
Fls. nº 1347
Processo nº
Assinatura
CPL

4646-0/02 - Comércio atacadista de produtos de higiene pessoal
4647-8/01 - Comércio atacadista de artigos de escritório e de papelaria
4649-4/02 - Comércio atacadista de aparelhos eletrônicos de uso pessoal e doméstico
4649-4/04 - Comércio atacadista de móveis e artigos de colchoaria
4649-4/08 -Comércio atacadista de produtos de higiene, limpeza e conservação domiciliar
4651-6/01 - Comércio atacadista de equipamentos de informática
4664-8/00 -Comércio atacadista de máquinas, aparelhos e equipamentos para uso odonto-médico-hospitalar; partes e peças
4669-9/99 - Comércio atacadista de outras máquinas e equipamentos não especificados anteriormente; partes e peças (motores e transformadores elétricos; sistemas para controle de incêndio; instrumentos e equipamentos de medida; robots; máquinas, aparelhos e equipamentos para usos técnico e profissional; máquinas e equipamentos para escritório, exceto informáticos; outras máquinas, aparelhos e equipamentos não especificados anteriormente, exceto para uso agropecuário, terraplenagem, mineração e construção, industrial, odonto-médico-hospitalar e comercial)
4753-9/00 -Comércio varejista especializado de eletrodomésticos e equipamentos de áudio e vídeo
4771-7/01 -Comércio varejista de produtos farmacêuticos, sem manipulação de fórmulas
4772-5/00 -Comércio varejista de cosméticos, produtos de perfumaria e de higiene pessoal
4930-2/02 -Transporte rodoviário de carga, exceto produtos perigosos e mudanças, intermunicipal, interestadual e internacional

Cláusula Quarta – Do Início das Atividades e Prazo de Duração.
A sociedade iniciará suas atividades com o registro desse ato no órgão competente, e seu prazo de duração é indeterminado.

Cláusula Quinta – Do Capital.
O capital social será de R$ 300.000,00 (trezentos mil reais), dividido em 300.000,00 (trezentas mil) quotas de valor nominal R$ 1,00 (um real), integralizadas, neste ato, em moeda corrente no País, pelos sócios, distribuídos da seguinte forma:

NOME	Nº DE QUOTAS	VALOR
ANDERSON DA SILVA SARAIVA	150.000	R$ 150.000,00
PATRYNE RHAVANNE DA SILVA QUEIROZ	150.000	R$ 150.000,00
TOTAL	**300.000**	**R$ 300.000,00**

JUCEPI JUNTA COMERCIAL DO ESTADO DO PIAUÍ

CERTIFICO O REGISTRO EM 23/08/2018 13:38 SOB Nº 22200488021.
PROTOCOLO: 180281429 DE 22/08/2018. CÓDIGO DE VERIFICAÇÃO: 11803505715. NIRE: 22200488021.
SARAIVA & QUEIROZ LTDA

RAIMUNDO NONATO DE OLIVEIRA MONTEIRO JÚNIOR
SECRETÁRIO-GERAL
TERESINA, 23/08/2018
www.piauidigital.pi.gov.br

A validade deste documento, se impresso, fica sujeito à comprovação de sua autenticidade nos respectivos portais.
Informando seus respectivos códigos de verificação

PREFEITURA MUNICIPAL DE BARRA DO CORDA-MA
Fls. nº 1048
Processo nº 2237
Assinatura
CPL

Cláusula Sexta – Da Cessão e Transferências de Quotas.
As quotas são indivisíveis e não poderão ser cedidas ou transferidas a terceiros sem o consentimento do outro sócio, a quem fica assegurado, em igualdade de condições e preço direto de preferência para a sua aquisição se postas à venda.

Cláusula Sétima – Da responsabilidade dos Sócios.
A responsabilidade de cada sócio é restrita ao valor de suas quotas, mas todos respondem solidariamente pela integralização do capital social.

Cláusula Oitava – Da Administração e uso de Firma.
A administração da sociedade será exercida pelos sócios **ANDERSON DA SILVA SARAIVA e/ou PATRYNE RHAVANNE DA SILVA QUEIROZ,** com todos os poderes e atribuições necessários à administração e representação da sociedade, autorizados o uso do nome empresarial, vedado, no entanto, fazê-lo em atividades estranhas ao interesse social ou assumir obrigações seja em favor de qualquer dos quotistas ou de terceiros, bem como onerar ou alienar bens imóveis da sociedade, sem autorização do outro sócio.

Cláusula Nona – Do Balanço e Prestação de Contas.
Ao término de cada exercício social, em 31 de dezembro, os administradores prestam contas justificadas de suas administrações, procedendo à elaboração do inventário, do balanço patrimonial e do balanço de resultado econômico, cabendo aos sócios, na proporção de suas quotas, os lucros ou perdas apuradas.
Parágrafo Único – Nos quatro meses seguintes ao término do exercício social, os sócios deliberam sobre as contas e designação de administradores quando for o caso.

Cláusula Décima – Das Filiais e Outras Dependências.
A sociedade poderá a qualquer tempo, abrir ou fechar filial ou outra dependência, mediante alteração contratual assinada por todos os sócios.

Cláusula Décima Primeira – Do Pró-labore.
Os sócios poderão, de comum acordo, fixar uma retirada mensal, a título de "pro labore" para os sócios administradores, observadas as disposições regulamentares pertinentes.
Cláusula Décima Segunda – Do falecimento ou Incapacidade Superveniente.
Falecendo ou sendo interditado qualquer sócio, à sociedade continua suas atividades com os herdeiros, sucessores e o incapaz. Não sendo possível ou inexistindo interesse destes ou dos sócios remanescentes, o valor de seus haveres será apurado e liquidado com base na situação patrimonial da sociedade, à data da resolução, verificada em balanço especialmente levantado.
Parágrafo Único – O mesmo procedimento é adotado em outros casos em que a sociedade se resolva em relação ao seu sócio.

JUCEPI
JUNTA COMERCIAL DO ESTADO DO PIAUÍ

CERTIFICO O REGISTRO EM 23/08/2018 13:38 SOB Nº 22200488021.
PROTOCOLO: 180281429 DE 22/08/2018. CÓDIGO DE VERIFICAÇÃO: 11803505715. NIRE: 22200488021.
SARAIVA & QUEIROZ LTDA

RAIMUNDO NONATO DE OLIVEIRA MONTEIRO JÚNIOR
SECRETÁRIO-GERAL
TERESINA, 23/08/2018
www.piauidigital.pi.gov.br

A validade deste documento, se impresso, fica sujeito à comprovação de sua autenticidade nos respectivos portais.
Informando seus respectivos códigos de verificação

PREFEITURA MUNICIPAL DE BARRA DO CORDA-MA
Fls. nº 1349
Processo nº 2231
Assinatura
CPL

Cláusula Décima Terceira – Desimpedimento e Legislação Aplicável.
Os administradores declaram, sob as penas da lei, que não estão impedidos de exercer a administração da sociedade, por lei especial, ou em virtude de condenação criminal, ou por se encontrar sob os efeitos dela, a pena que vede, ainda que temporariamente, o acesso a cargos públicos; ou por crime falimentar, de prevaricação, peita ou suborno, concussão, peculato, ou contra a economia popular, contra o sistema financeiro nacional, contra normas de defesa da concorrência, contra as relações de consumo, fé pública, ou a propriedade.

Cláusula Décima Quarta – Do Foro.
Fica eleito o foro de Teresina – PI para o exercicio e o cumprimento dos direitos e obrigações resultantes deste contrato.

E, por estarem assim justos e contratados, assinam este instrumento em 01 (uma) via.

Teresina- PI, 15 de Agosto de 2018.

1º OFÍCIO

ANDERSON DA SILVA SARAIVA
CPF nº 847.847.093-04/ Sócio administrador

PATRYNE RHAVANNE DA SILVA QUEIROZ
CPF nº 021.454.693-46/ Sócio administrador

JUCEPI
JUNTA COMERCIAL DO ESTADO DO PIAUÍ

CERTIFICO O REGISTRO EM 23/08/2018 13:38 SOB Nº 22200488021.
PROTOCOLO: 180281429 DE 22/08/2018. CÓDIGO DE VERIFICAÇÃO: 11803505715. NIRE: 22200488021.
SARAIVA & QUEIROZ LTDA

RAIMUNDO NONATO DE OLIVEIRA MONTEIRO JÚNIOR
SECRETÁRIO-GERAL
TERESINA, 23/08/2018
www.piauidigital.pi.gov.br

A validade deste documento, se impresso, fica sujeito à comprovação de sua autenticidade nos respectivos portais.
Informando seus respectivos códigos de verificação

PREFEITURA MUNICIPAL DE BARRADO CORDA-MA
Fls. nº 1050
Processo nº 2231
Assinatura
CPL

SERVIÇO NOTARIAL E DE REGISTRO - JOÃO CRISÓSTOMO - 1º OFÍCIO - 2ª CIRCUNSCRIÇÃO

RECONHECO POR SEMELHANÇA AS FIRMAS DE ANDERSON DA SILVA SARAIVA e PATRYNE RHAVANNE DA SILVA QUEIROZ
EM TEST ___ DA VERDADE. DOU FÉ. TERESINA, 17/08/2018 15:41:02

IEDA MARIA DE LIMA MORAIS - ESCREVENTE AUTORIZADA
Emol: 7,42 Fe: 1,48 Seco: 0,52 Total: 9,42

Cartório João Crisóstomo
1º Of. de Notas e Reg. de Imóveis
Iêda Maria de L. Morais
ESCREVENTE AUTORIZADA
Teresina - PI

Selo de Fiscalização e Autenticidade
Poder Judiciário Estado do Piauí Atos de Notas, Registro e Judiciais
RECONHECIMENTO DE FIRMA Nº ABH-64647
Poder Judiciário Estado do Piauí Atos de Notas, Registro e Judiciais
RECONHECIMENTO DE FIRMA Nº ABH-60686

Cartório João Crisóstomo
1º Of. de Notas e Reg. de Imóveis
Iêda Maria de L. Morais
ESCREVENTE AUTORIZADA
Teresina - PI

JUCEPI
JUNTA COMERCIAL DO ESTADO DO PIAUÍ

CERTIFICO O REGISTRO EM 23/08/2018 13:38 SOB Nº 22200488021.
PROTOCOLO: 180281429 DE 22/08/2018. CÓDIGO DE VERIFICAÇÃO: 11803505715. NIRE: 22200488021.
SARAIVA & QUEIROZ LTDA

RAIMUNDO NONATO DE OLIVEIRA MONTEIRO JÚNIOR
SECRETÁRIO-GERAL
TERESINA, 23/08/2018
www.piauidigital.pi.gov.br

A validade deste documento, se impresso, fica sujeito à comprovação de sua autenticidade nos respectivos portais.
Informando seus respectivos códigos de verificação

PREFEITURA MUNICIPAL DE BARRA DO CORDA-MA
Fls. nº
Processo nº
Assinatura
CPL

ALTERAÇÃO Nº 01 DA SOCIEDADE EMPRESÁRIA LIMITADA SARAIVA & QUEIROZ LTDA

Pelo presente instrumento particular e na melhor forma do direito

ANDERSON DA SILVA SARAIVA, brasileiro, casado sob o regime da comunhão parcial de bens, empresário, natural de Teresina/PI, data de nascimento 23/03/1981, portador do documento de identidade RG nº 1942578 SSP-PI, CPF nº 847.847.093-04, residente e domiciliado na RUA IVAN TITO DE OLIVEIRA, 1915, Bairro: LOURIVAL PARENTE, CEP: 64022-118 em Teresina – PI.

PATRYNE RHAVANNE DA SILVA QUEIROZ, brasileira, casada sob o regime da comunhão parcial de bens, empresário, natural de Teresina/PI, data de nascimento 17/12/1985, portadora do documento de identidade RG nº 2208363 SSP-PI ,CPF nº 021.454.693-46, residente e domiciliado na RUA DEMERVAL LOBAO, 1380, APT 101, Bairro: FATIMA, CEP: 64049-542 em Teresina – PI

Únicos sócios da sociedade empresária limitada sob a firma social **SARAIVA & QUEIROZ LTDA,** inscrita sob o **CNPJ nº 31.317.338/0001-03,** estabelecida na Avenida Henry Wall de Carvalho, 5059, Bairro: Lourival Parente, CEP: 64022135 em Teresina - PI, com seus atos constitutivos devidamente arquivados e registrados na Junta Comercial do Estado do Piauí sob o **NIRE nº 22200488021** por despacho em 23/08/2018 resolvem alterar seu contrato na forma que segue:

Cláusula Primeira – A sociedade girará sob a denominação social - **PAC SAUDE DISTRIBUIDORA DE MEDICAMENTOS LTDA.**

Cláusula Segunda – Ingressa na sociedade a sócia **PATRYELLE RHADIGE DA SILVA QUEIROZ,** brasileira, solteira, empresária, data de nascimento 30/07/1990, portadora do documento de identidade RG nº 2674368 SSP PI, CPF nº 032.294.213-61, residente e domiciliada na RUA AUREA MARTINS, 3465, APT 003, MORROS, CEP 64062220 em TERESINA/PI.

Cláusula Terceira – Desvencilham-se da sociedade os sócios **ANDERSON DA SILVA SARAIVA** que possui R$ 150.000,00 (cento e cinquenta mil reais), divididos em 150.000 (cento e cinquenta mil) quotas de valor nominal R$ 1,00 (um real), na condição de cedentes, cedem e transfere toda sua participação para os sócios como segue:

- **PATRYNE RHAVANNE DA SILVA QUEIROZ** 50.010 (cinquenta mil e dez) quotas, um valor total de R$ 50.010,00 (cinquenta mil e dez reais).

CERTIFICO O REGISTRO EM 05/06/2019 13:13 SOB Nº 20190202262.
PROTOCOLO: 190202262 DE 30/05/2019. CÓDIGO DE VERIFICAÇÃO: 11902556448. NIRE: 22200488021.
PAC SAUDE DISTRIBUIDORA DE MEDICAMENTOS LTDA

JUCEPI JUNTA COMERCIAL DO ESTADO DO PIAUÍ

LUIZ GONZAGA ROSADO FILHO
PROCURADOR
TERESINA, 05/06/2019
www.piauidigital.pi.gov.br

A validade deste documento, se impresso, fica sujeito à comprovação de sua autenticidade nos respectivos portais.
Informando seus respectivos códigos de verificação

- **PATRYELLE RHADIGE DA SILVA QUEIROZ** 99.990 (noventa e nove mil e novecentos e noventa) quotas, um valor total de R$ 99.990,00 (noventa e nove mil e novecentos e noventa reais).

PREFEITURA MUNICIPAL DE BARRADO SERTÃO
Fls. nº
Processo nº
Assinatura
CPL

Cláusula Quarta – O sócio **ANDERSON DA SILVA SARAIVA** faz de sua livre e espontânea vontade, cedendo e transferindo total do capital social que subscreveu e integralizou, dando e recebendo a mais ampla, geral, irretratável, irreajustável e irrevogável quitação aos direitos e haveres às suas quotas, para mais nada reclamar seja a qualquer título que for agora ou no futuro.

Cláusula Quinta – Este em face das alterações contratadas nesse instrumento, o capital social que é de R$ 300.000,00 (trezentos mil reais), divididos em 300.000,00 (trezentas mil) quotas de valor nominal R$ 1,00 (um real), integralizadas, neste ato, em moeda corrente no País, pelos sócios, distribuídos da seguinte forma:

NOME	Nº DE QUOTAS	VALOR
PATRYNE RHAVANNE DA SILVA QUEIROZ	200.010	R$ 200.010,00
PATRYELLE RHADIGE DA SILVA QUEIROZ	99.990	R$ 99.990,00
TOTAL	**300.000**	**R$ 300.000,00**

Cláusula Sexta– A administração da sociedade caberá a sócia **PATRYNE RHAVANNE DA SILVA QUEIROZ,** com todos os poderes e atribuições necessários à administração e representação da sociedade, autorizados o uso do nome empresarial, vedado, no entanto, fazê-lo em atividades estranhas ao interesse social ou assumir obrigações seja em favor de qualquer dos quotistas ou de terceiros, bem como onerar ou alienar bens imóveis da sociedade, sem autorização do outro sócio.

Cláusula Sétima – A administradora declara, sob as penas da lei, que não está impedido de exercer a administração da sociedade, por lei especial, ou em virtude de condenação criminal, ou por se encontrar sob os efeitos dela, a pena que vede, ainda que temporariamente, o acesso a cargos públicos; ou por crime falimentar, de prevaricação, peita ou suborno, concussão, peculato, ou contra a economia popular, contra o sistema financeiro nacional, contra normas de defesa da concorrência, contra as relações de consumo, fé pública, ou a propriedade.

CERTIFICO O REGISTRO EM 05/06/2019 13:13 SOB Nº 20190202262.
PROTOCOLO: 190202262 DE 30/05/2019. CÓDIGO DE VERIFICAÇÃO: 11902556448. NIRE: 22200488021.
PAC SAUDE DISTRIBUIDORA DE MEDICAMENTOS LTDA

JUCEPI JUNTA COMERCIAL DO ESTADO DO PIAUÍ

LUIZ GONZAGA ROSADO FILHO
PROCURADOR
TERESINA, 05/06/2019
www.piauidigital.pi.gov.br

A validade deste documento, se impresso, fica sujeito à comprovação de sua autenticidade nos respectivos portais.
Informando seus respectivos códigos de verificação

PREFEITURA MUNICIPAL DE BARRADO CORDA-MA
Fls. nº 1053
Processo nº 223
Assinatura
CPL

Cláusula Oitava – Ficam ratificadas e mantidas todas as demais cláusulas e condições do contrato inicial não contrária a este Instrumento.

E, por estar assim justo e contratado, assina este instrumento em 01 via.

1º OFÍCIO

Teresina – PI, 14 de Maio de 2019.

3º OFÍCIO

Patryne Rhavanne da Silva Queiroz

PATRYNE RHAVANNE DA SILVA QUEIROZ
CPF nº 021.454.693-46/ Sócio administrador

Patryelle Rhadige da Silva Queiroz

PATRYELLE RHADIGE DA SILVA QUEIROZ
CPF nº 032.294.213-61 /Sócia

3º OFÍCIO

ANDERSON DA SILVA SARAIVA
CPF nº 847.847.093-04/ Ex Sócio administrador

CERTIFICO O REGISTRO EM 05/06/2019 13:13 SOB Nº 20190202262.
PROTOCOLO: 190202262 DE 30/05/2019. CÓDIGO DE VERIFICAÇÃO: 11902556448. NIRE: 22200488021.
PAC SAUDE DISTRIBUIDORA DE MEDICAMENTOS LTDA

JUCEPI
JUNTA COMERCIAL DO ESTADO DO PIAUÍ

LUIZ GONZAGA ROSADO FILHO
PROCURADOR
TERESINA, 05/06/2019
www.piauidigital.pi.gov.br

A validade deste documento, se impresso, fica sujeito à comprovação de sua autenticidade nos respectivos portais.
Informando seus respectivos códigos de verificação

PREFEITURA MUNICIPAL DE BARRA DO CORDA-MA
Fls. nº 1454
Processo nº
Assinatura
CPL

CARTÓRIO 3º OFICIO EXTRAJUDICIAL - TIMON-MA
Av. Presidente Médici, 689 - Parque Piaui - CEP 65631-390
FONE: (99) 3326-8080

RECONHECO POR SEMELHANCA A FIRMA DE:PATRYELLE RHADIGE DA SILVA QUEIROZ, QUE ASSINA PELA EMPRESA QUEIROZ E AZEVEDO COMERCIO E SERVICOS DE MOLAS LTDA, CNPJ 10.306.468/0001-62. DOU FE. EM TEST. ___ DA VERDADE. Timon-MA,27/05/2019.

Jociane Gomes

JOCIANE GOMES-ESCREVENTE

Emol.:15,00 FERC:0,50 Total:15,50 (51)

CARTÓRIO 3º OFICIO EXTRAJUDICIAL - TIMON-MA
Av. Presidente Médici, 689 - Parque Piaui - CEP 65631-390
FONE: (99) 3326-8080

RECONHECO POR SEMELHANCA A FIRMA DE:ANDERSON DA SILVA SARAIVA. DOU FE. EM TEST. ___ DA VERDADE. Timon-MA,27/05/2019.

Jociane Gomes

JOCIANE GOMES-ESCREVENTE

Emol.:15,00 FERC:0,50 Total:15,50 (51)

3º OFÍCIO Timon-MA (99) 3326-8080 Av. Presidente Médici, 689

Selo de Fiscalização
Poder Judiciário Tribunal de Justiça do Maranhão
Reconhecimento de Firma - Financeiro
000000711391

Selo de Fiscalização
Poder Judiciário Tribunal de Justiça do Maranhão
Reconhecimento de Firma - Financeiro
000000711392

Cartório do 1º Ofício TIMON - MA

Reconheço como semelhante(s) a(s) firma(s) de:
Patryne Rhavanne da Silva Queiroz

Em Testemunho ___ da verdade.
Timon(MA) 27/05/2019

Ruth Maria de Oliveira
Escrevente Substituta

SERVIÇO DE FISCALIZAÇÃO
Comarca Judiciário Tribunal de Justiça do Maranhão
Reconhecimento de Firma - Financeiro
000000646890

JUDICIAL DO 1º OFÍCIO Timon - MA
de Brito Filho

A validade deste documento, se impresso, fica sujeito à comprovação de sua autenticidade nos respectivos portais.
Informando seus respectivos códigos de verificação

PREFEITURA MUNICIPAL DE BARRADO CORDA-MA
Fls. nº
Processo nº
Assinatura
CPL

ALTERAÇÃO N° 02 DA SOCIEDADE EMPRESÁRIA LIMITADA PAC SAUDE DISTRIBUIDORA DE MEDICAMENTOS LTDA

Pelo presente instrumento particular e na melhor forma do direito
PATRYNE RHAVANNE DA SILVA QUEIROZ, brasileira, casada sob o regime da comunhão parcial de bens, empresária, natural de Teresina/PI, data de nascimento 17/12/1985, portadora do documento de identidade RG nº 2208363 SSP-PI, CPF nº 021.454.693-46, residente e domiciliada na RUA DEMERVAL LOBAO, 1380, APT 101 Bairro: FATIMA CEP: 64049542 em TERESINA/PI.
PATRYELLE RHADIGE DA SILVA QUEIROZ, brasileira, solteira, empresária, data de nascimento 30/07/1990, portadora do documento de identidade RG nº 2674368 SSP PI, CPF n° 032.294.213-61, residente e domiciliada na RUA AUREA MARTINS, 3465, APT 003, MORROS, CEP 64062220 em TERESINA/PI.
Únicos sócios da sociedade empresária limitada sob a denominação social **PAC SAUDE DISTRIBUIDORA DE MEDICAMENTOS LTDA,** inscrita sob o **CNPJ n° 31.317.338/0001-03,** estabelecida na Avenida Henry Wall de Carvalho, 5059, Bairro: Lourival Parente, CEP: 64022135 em Teresina - PI, com seus atos constitutivos devidamente arquivados e registrados na Junta Comercial do Estado do Piauí sob o **NIRE n° 22200488021** por despacho em 23/08/2018 resolvem alterar seu contrato na forma que segue:
Cláusula Primeira – A sociedade girará sob a firma social **– SARAIVA & QUEIROZ LTDA.**

Cláusula Segunda – Ingressa na sociedade o sócio **ANDERSON DA SILVA SARAIVA,** brasileiro, casado sob o regime da comunhão parcial de bens, empresário, natural de Teresina/PI, data de nascimento 23/03/1981, portador do documento de identidade RG n° 1942578 SSP-PI, CPF n° 847.847.093-04, residente e domiciliado na RUA IVAN TITO DE OLIVEIRA, 1915, Bairro: LOURIVAL PARENTE, CEP: 64022-118 em Teresina – PI.

Cláusula Terceira – Desvencilham-se da sociedade a sócia **PATRYELLE RHADIGE DA SILVA QUEIROZ** que possui R$ 99.990,00 (noventa e nove mil e novecentos e noventa reais), divididos em 99.990 (noventa e nove mil e novecentas e noventa) quotas de valor nominal R$ 1,00 (um real), na condição de cedente, cede e transfere toda sua participação para os sócios como segue:

- **ANDERSON DA SILVA SARAIVA** 3.000 (três mil) quotas, um valor total de R$ 3.000,00 (três mil reais).

- **PATRYNE RHAVANNE DA SILVA QUEIROZ** 96.990 (noventa e seis mil novecentos e noventa) quotas, um valor total de R$ 96.990,00 (noventa e seis mil novecentos e noventa) reais.

A validade deste documento, se impresso, fica sujeito à comprovação de sua autenticidade nos respectivos portais.
Informando seus respectivos códigos de verificação

PREFEITURA MUNICIPAL DE BARRA DO CORDA-MA
Fls. nº 156
Processo nº
Assinatura
CPL

Cláusula Quarta – A sócia **PATRYELLE RHADIGE DA SILVA QUEIROZ** faz de sua livre e espontânea vontade, cedendo e transferindo total do capital social que subscreveu e integralizou, dando e recebendo a mais ampla, geral, irretratável, irreajustável e irrevogável quitação aos direitos e haveres às suas quotas, para mais nada reclamar seja a qualquer título que for agora ou no futuro.

Cláusula Quinta – Este em face das alterações contratadas nesse instrumento, o capital social que é de R$ 300.000,00 (trezentos mil reais), divididos em 300.000,00 (trezentas mil) quotas de valor nominal R$ 1,00 (um real), integralizadas, neste ato, em moeda corrente no País, pelos sócios, distribuídos da seguinte forma:

NOME	N° DE QUOTAS	VALOR
ANDERSON DA SILVA SARAIVA	3.000	R$ 3.000,00
PATRYNE RHAVANNE DA SILVA QUEIROZ	297.000	R$ 297.000,00
TOTAL	**300.000**	**R$ 300.000,00**

Em decorrência da presente alteração, o contrato social da sociedade passa a ter a redação consolidada a seguir, que os sócios declaram aprovar por unanimidade.

CONTRATO CONSOLIDADO DA SOCIEDADE EMPRESÁRIA SARAIVA & QUEIROZ LTDA

Cláusula Primeira – Da denominação.
A sociedade gira sob a Firma Social **SARAIVA & QUEIROZ LTDA** nome fantasia **DISTRIBUIDORA PAC SAUDE.**

Cláusula Segunda – Da sede.
A sociedade tem sede Avenida Henry Wall de Carvalho, 5059, Bairro: Lourival Parente, CEP: 64022135 em Teresina - PI.

Cláusula Terceira – Do Objeto.
A sociedade tem como objeto
Atividade Principal:
4644-3/01 - Comércio atacadista de medicamentos e drogas de uso humano
Atividades Secundárias:
4618-4/01 -Representantes comerciais e agentes do comércio de medicamentos, cosméticos e produtos de perfumaria

A validade deste documento, se impresso, fica sujeito à comprovação de sua autenticidade nos respectivos portais.
Informando seus respectivos códigos de verificação

PREFEITURA MUNICIPAL DE BARRA DO CORDA - MA
Fls. nº 137
Processo nº
Assinatura
CPL

4618-4/02 -Representantes comerciais e agentes do comércio de instrumentos e materiais odonto-médico-hospitalares
4644-3/02 -Comércio atacadista de medicamentos e drogas de uso veterinário
4645-1/01 -Comércio atacadista de instrumentos e materiais para uso médico, cirúrgico, hospitalar e de laboratórios
4645-1/02 - Comércio atacadista de próteses e artigos de ortopedia
4645-1/03 - Comércio atacadista de produtos odontológicos
4646-0/01 - Comércio atacadista de cosméticos e produtos de perfumaria
4646-0/02 - Comércio atacadista de produtos de higiene pessoal
4647-8/01 - Comércio atacadista de artigos de escritório e de papelaria
4649-4/02 - Comércio atacadista de aparelhos eletrônicos de uso pessoal e doméstico
4649-4/04 - Comércio atacadista de móveis e artigos de colchoaria
4649-4/08 -Comércio atacadista de produtos de higiene, limpeza e conservação domiciliar
4651-6/01 - Comércio atacadista de equipamentos de informática
4664-8/00 -Comércio atacadista de máquinas, aparelhos e equipamentos para uso odonto-médico-hospitalar; partes e peças
4669-9/99 - Comércio atacadista de outras máquinas e equipamentos não especificados anteriormente; partes e peças (motores e transformadores elétricos; sistemas para controle de incêndio; instrumentos e equipamentos de medida; robots; máquinas, aparelhos e equipamentos para usos técnico e profissional; máquinas e equipamentos para escritório, exceto informáticos; outras máquinas, aparelhos e equipamentos não especificados anteriormente, exceto para uso agropecuário, terraplenagem, mineração e construção, industrial, odonto-médico-hospitalar e comercial)
4753-9/00 -Comércio varejista especializado de eletrodomésticos e equipamentos de áudio e vídeo
4771-7/01 -Comércio varejista de produtos farmacêuticos, sem manipulação de fórmulas
4772-5/00 -Comércio varejista de cosméticos, produtos de perfumaria e de higiene pessoal
4930-2/02 -Transporte rodoviário de carga, exceto produtos perigosos e mudanças, intermunicipal, interestadual e internacional

Cláusula Quarta – Do Início das Atividades e Prazo de Duração.
A sociedade iniciou suas atividades 23/08/2018 e seu prazo de duração é indeterminado.

Cláusula Quinta – Do Capital.
O capital social é de R$ 300.000,00 (trezentos mil reais), divididos em 300.000,00 (trezentas mil) quotas de valor nominal R$ 1,00 (um real), integralizadas, neste ato, em moeda corrente no País, pelos sócios, distribuídos da seguinte forma:

A validade deste documento, se impresso, fica sujeito à comprovação de sua autenticidade nos respectivos portais.
Informando seus respectivos códigos de verificação

PREFEITURA MUNICIPAL DE BARRADO CORDA-MA
Fls. nº 1458
Processo nº 2236
Assinatura
CPL

NOME	Nº DE QUOTAS	VALOR
ANDERSON DA SILVA SARAIVA	3.000	R$ 3.000,00
PATRYNE RHAVANNE DA SILVA QUEIROZ	297.000	R$ 297.000,00
TOTAL	**300.000**	**R$ 300.000,00**

Cláusula Sexta – Da Cessão e Transferências de Quotas.
As quotas são indivisíveis e não poderão ser cedidas ou transferidas a terceiros sem o consentimento do outro sócio, a quem fica assegurado, em igualdade de condições e preço direto de preferência para a sua aquisição se postas à venda.

Cláusula Sétima – Da responsabilidade dos Sócios.
A responsabilidade de cada sócio é restrita ao valor de suas quotas, mas todos respondem solidariamente pela integralização do capital social.

Cláusula Oitava – Da Administração e uso de Firma.
A administração da sociedade é exercida pela sócia **PATRYNE RHAVANNE DA SILVA QUEIROZ,** com todos os poderes e atribuições necessários à administração e representação da sociedade, autorizada o uso do nome empresarial, vedado, no entanto, fazê-lo em atividades estranhas ao interesse social ou assumir obrigações seja em favor de qualquer dos quotistas ou de terceiros, bem como onerar ou alienar bens imóveis da sociedade, sem autorização do outro sócio.

Cláusula Nona – Do Balanço e Prestação de Contas.
Ao término de cada exercício social, em 31 de dezembro, os administradores prestam contas justificadas de suas administrações, procedendo à elaboração do inventário, do balanço patrimonial e do balanço de resultado econômico, cabendo aos sócios, na proporção de suas quotas, os lucros ou perdas apuradas.
Parágrafo Único – Nos quatro meses seguintes ao término do exercício social, os sócios deliberam sobre as contas e designação de administradores quando for o caso.

Cláusula Décima – Das Filiais e Outras Dependências.
A sociedade poderá a qualquer tempo, abrir ou fechar filial ou outra dependência, mediante alteração contratual assinada por todos os sócios.

A validade deste documento, se impresso, fica sujeito à comprovação de sua autenticidade nos respectivos portais.
Informando seus respectivos códigos de verificação

PREFEITURA MUNICIPAL DE BARRADO CORDA-PI
Fls. nº 8259
Processo nº 223
Assinatura
CPL

Cláusula Décima Primeira – Do Pró-labore.
Os sócios poderão, de comum acordo, fixar uma retirada mensal, a título de "pro labore" para os sócios administradores, observadas as disposições regulamentares pertinentes.

Cláusula Décima Segunda – Do falecimento ou Incapacidade Superveniente.
Falecendo ou sendo interditado qualquer sócio, à sociedade continua suas atividades com os herdeiros, sucessores e o incapaz. Não sendo possível ou inexistindo interesse destes ou dos sócios remanescentes, o valor de seus haveres será apurado e liquidado com base na situação patrimonial da sociedade, à data da resolução, verificada em balanço especialmente levantado.
Parágrafo Único – O mesmo procedimento é adotado em outros casos em que a sociedade se resolva em relação ao seu sócio.

Cláusula Décima Terceira – Desimpedimento e Legislação Aplicável.
A administradora declara, sob as penas da lei, que não esta impedida de exercer a administração da sociedade, por lei especial, ou em virtude de condenação criminal, ou por se encontrar sob os efeitos dela, a pena que vede, ainda que temporariamente, o acesso a cargos públicos; ou por crime falimentar, de prevaricação, peita ou suborno, concussão, peculato, ou contra a economia popular, contra o sistema financeiro nacional, contra normas de defesa da concorrência, contra as relações de consumo, fé pública, ou a propriedade.

Cláusula Décima Quarta – Do Foro.
Fica eleito o foro de Teresina – PI para o exercício e o cumprimento dos direitos e obrigações resultantes deste contrato.

E, por estar assim justo e contratado, assina este instrumento em 01 via.

Teresina – PI, 10 de Junho de 2019.

PATRYNE RHAVANNE DA SILVA QUEIROZ
CPF nº 021.454.693-46/ Sócio administrador

ANDERSON DA SILVA SARAIVA
CPF nº 847.847.093-04/ Sócio

PATRYELLE RHADIGE DA SILVA QUEIROZ
CPF nº 032.294.213-61 /Ex Sócia

A validade deste documento, se impresso, fica sujeito à comprovação de sua autenticidade nos respectivos portais.
Informando seus respectivos códigos de verificação

Secretaria da Micro e Pequena Empresa da Presidência da República
Secretaria de Racionalização e Simplificação
Departamento de Registro Empresarial e Integração
Secretaria de Estado de Desenvolvimento Econômico
Junta Comercial Estado do Piauí

PREFEITURA MUNICIPAL DE BARRA DO CORDA-MA
Fls. nº 1160
Processo nº 2237
Assinatura
CPL

TERMO DE AUTENTICAÇÃO ELETRÔNICA

Certificamos que o ato da empresa SARAIVA & QUEIROZ LTDA , assinado digitalmente, encontra-se registrado na Junta Comercial Estado do Piauí sob o número PIP1902164073.

Assinante(s)	
CPF/CNPJ	**Nome**
02145469346	PATRYNE RHAVANNE DA SILVA QUEIROZ
84784709304	ANDERSON DA SILVA SARAIVA
03229421361	PATRYELLE RHADIGE DA SILVA QUEIROZ

JUCEPI
JUNTA COMERCIAL DO ESTADO DO PIAUÍ

CERTIFICO O REGISTRO EM 12/06/2019 10:19 SOB Nº 20190240555.
PROTOCOLO: 190240555 DE 12/06/2019. CÓDIGO DE VERIFICAÇÃO: 11902675153. NIRE: 22200488021.
SARAIVA & QUEIROZ LTDA

LUIZ GONZAGA ROSADO FILHO
PROCURADOR
TERESINA, 12/06/2019
www.piauidigital.pi.gov.br

A validade deste documento, se impresso, fica sujeito à comprovação de sua autenticidade nos respectivos portais.
Informando seus respectivos códigos de verificação

PREFEITURA MUNICIPAL DE BARRA DO CORDA-MA
Fls. nº 1861
Processo nº
Assinatura
CPL

ALTERAÇÃO N° 03 DA SOCIEDADE EMPRESÁRIA LIMITADA SARAIVA & QUEIROZ LTDA

Pelo presente instrumento particular e na melhor forma do direito

ANDERSON DA SILVA SARAIVA, brasileiro, casado sob o regime da comunhão parcial de bens, empresário, natural de Teresina/PI, data de nascimento 23/03/1981, portador do documento de identidade RG n° 1942578 SSP-PI, CPF n° 847.847.093-04, residente e domiciliado na RUA DOMINGOS BORGES (LOT A BONITO), 2036, Bairro: SANTA CRUZ, CEP: 64028-655 em Teresina – PI.

PATRYNE RHAVANNE DA SILVA QUEIROZ, brasileira, casada sob o regime da comunhão parcial de bens, empresário, natural de Teresina/PI, data de nascimento 17/12/1985, portadora do documento de identidade RG nº 2208363 SSP-PI ,CPF n° 021.454.693-46, residente e domiciliado na RUA DEMERVAL LOBAO, 640, APT 101, Bairro: JOQUEI, CEP: 64048-100 em Teresina – PI

Únicos sócios da sociedade empresária limitada sob a firma social **SARAIVA & QUEIROZ LTDA,** inscrita sob o **CNPJ n° 31.317.338/0001-03,** estabelecida na Avenida Henry Wall de Carvalho, 5059, Bairro: Lourival Parente, CEP: 64022135 em Teresina - PI, com seus atos constitutivos devidamente arquivados e registrados na Junta Comercial do Estado do Piauí sob o **NIRE n° 22200488021** por despacho em 23/08/2018 resolvem alterar seu contrato na forma que segue:

Cláusula Primeira – A sociedade passará a ter em seu objeto social as seguintes atividades:

Atividade Principal

4644-3/01 - Comércio atacadista de medicamentos e drogas de uso humano

Atividades Secundárias

4618-4/01 -Representantes comerciais e agentes do comércio de medicamentos, cosméticos e produtos de perfumaria
4618-4/02 -Representantes comerciais e agentes do comércio de instrumentos e materiais odonto-médico-hospitalares
4644-3/02 -Comércio atacadista de medicamentos e drogas de uso veterinário
4645-1/01 -Comércio atacadista de instrumentos e materiais para uso médico, cirúrgico, hospitalar e de laboratórios
4645-1/02 - Comércio atacadista de próteses e artigos de ortopedia
4645-1/03 - Comércio atacadista de produtos odontológicos
4646-0/01 - Comércio atacadista de cosméticos e produtos de perfumaria
4646-0/02 - Comércio atacadista de produtos de higiene pessoal
4647-8/01 - Comércio atacadista de artigos de escritório e de papelaria
4649-4/02 - Comércio atacadista de aparelhos eletrônicos de uso pessoal e doméstico

A validade deste documento, se impresso, fica sujeito à comprovação de sua autenticidade nos respectivos portais, informando seus respectivos códigos de verificação.

PREFEITURA MUNICIPAL DE CARRAO DO CORDA-MA
Fls. nº 162
Processo nº
Assinatura
CPL

4649-4/04 - Comércio atacadista de móveis e artigos de colchoaria
4649-4/08 -Comércio atacadista de produtos de higiene, limpeza e conservação domiciliar
4651-6/01 - Comércio atacadista de equipamentos de informática
4664-8/00 -Comércio atacadista de máquinas, aparelhos e equipamentos para uso odonto-médico-hospitalar; partes e peças
4669-9/99 - Comércio atacadista de outras máquinas e equipamentos não especificados anteriormente; partes e peças (motores e transformadores elétricos; sistemas para controle de incêndio; instrumentos e equipamentos de medida; robots; máquinas, aparelhos e equipamentos para usos técnico e profissional; máquinas e equipamentos para escritório, exceto informáticos; outras máquinas, aparelhos e equipamentos não especificados anteriormente, exceto para uso agropecuário, terraplenagem, mineração e construção, industrial, odonto-médico-hospitalar e comercial)
4753-9/00 -Comércio varejista especializado de eletrodomésticos e equipamentos de áudio e vídeo
4930-2/02 -Transporte rodoviário de carga, exceto produtos perigosos e mudanças, intermunicipal, interestadual e internacional

Em decorrência da presente alteração, o contrato social da sociedade passa a ter a redação consolidada a seguir, que os sócios declaram aprovar por unanimidade.

CONTRATO CONSOLIDADO DA SOCIEDADE EMPRESÁRIA SARAIVA & QUEIROZ LTDA

Cláusula Primeira – Da denominação.
A sociedade gira sob a Firma Social **SARAIVA & QUEIROZ LTDA** nome fantasia **DISTRIBUIDORA PAC SAUDE.**

Cláusula Segunda – Da sede.
A sociedade tem sede Avenida Henry Wall de Carvalho, 5059, Bairro: Lourival Parente, CEP: 64022135 em Teresina - PI.

Cláusula Terceira – Do Objeto.
A sociedade tem como objeto
Atividade Principal:
4644-3/01 - Comércio atacadista de medicamentos e drogas de uso humano
Atividades Secundárias:
4618-4/01 -Representantes comerciais e agentes do comércio de medicamentos, cosméticos e produtos de perfumaria
4618-4/02 -Representantes comerciais e agentes do comércio de instrumentos e materiais odonto-médico-hospitalares
4644-3/02 -Comércio atacadista de medicamentos e drogas de uso veterinário

A validade deste documento, se impresso, fica sujeito à comprovação de sua autenticidade nos respectivos portais, informando seus respectivos códigos de verificação.

PREFEITURA MUNICIPAL DE BARRA DO CORDA-MA
Fls. nº
Processo nº
Assinatura
CPL

4645-1/01 -Comércio atacadista de instrumentos e materiais para uso médico, cirúrgico, hospitalar e de laboratórios
4645-1/02 - Comércio atacadista de próteses e artigos de ortopedia
4645-1/03 - Comércio atacadista de produtos odontológicos
4646-0/01 - Comércio atacadista de cosméticos e produtos de perfumaria
4646-0/02 - Comércio atacadista de produtos de higiene pessoal
4647-8/01 - Comércio atacadista de artigos de escritório e de papelaria
4649-4/02 - Comércio atacadista de aparelhos eletrônicos de uso pessoal e doméstico
4649-4/04 - Comércio atacadista de móveis e artigos de colchoaria
4649-4/08 -Comércio atacadista de produtos de higiene, limpeza e conservação domiciliar
4651-6/01 - Comércio atacadista de equipamentos de informática
4664-8/00 -Comércio atacadista de máquinas, aparelhos e equipamentos para uso odonto-médico-hospitalar; partes e peças
4669-9/99 - Comércio atacadista de outras máquinas e equipamentos não especificados anteriormente; partes e peças (motores e transformadores elétricos; sistemas para controle de incêndio; instrumentos e equipamentos de medida; robots; máquinas, aparelhos e equipamentos para usos técnico e profissional; máquinas e equipamentos para escritório, exceto informáticos; outras máquinas, aparelhos e equipamentos não especificados anteriormente, exceto para uso agropecuário, terraplenagem, mineração e construção, industrial, odonto-médico-hospitalar e comercial)
4753-9/00 -Comércio varejista especializado de eletrodomésticos e equipamentos de áudio e vídeo
4930-2/02 -Transporte rodoviário de carga, exceto produtos perigosos e mudanças, intermunicipal, interestadual e internacional

Cláusula Quarta – Do Início das Atividades e Prazo de Duração.
A sociedade iniciou suas atividades 23/08/2018 e seu prazo de duração é indeterminado.

Cláusula Quinta – Do Capital.
O capital social é de R$ 300.000,00 (trezentos mil reais), divididos em 300.000,00 (trezentas mil) quotas de valor nominal R$ 1,00 (um real), integralizadas, neste ato, em moeda corrente no País, pelos sócios, distribuídos da seguinte forma:

NOME	N° DE QUOTAS	VALOR
ANDERSON DA SILVA SARAIVA	3.000	R$ 3.000,00
PATRYNE RHAVANNE DA SILVA QUEIROZ	297.000	R$ 297.000,00
TOTAL	**300.000**	**R$ 300.000,00**

A validade deste documento, se impresso, fica sujeito à comprovação de sua autenticidade nos respectivos portais, informando seus respectivos códigos de verificação.

PREFEITURA MUNICIPAL DE PARAÍSO DO CORDA-MA
Fls. nº 1164
Processo nº 331
Assinatura
CPL

Cláusula Sexta – Da Cessão e Transferências de Quotas.
As quotas são indivisíveis e não poderão ser cedidas ou transferidas a terceiros sem o consentimento do outro sócio, a quem fica assegurado, em igualdade de condições e preço direto de preferência para a sua aquisição se postas à venda.

Cláusula Sétima – Da responsabilidade dos Sócios.
A responsabilidade de cada sócio é restrita ao valor de suas quotas, mas todos respondem solidariamente pela integralização do capital social.

Cláusula Oitava – Da Administração e uso de Firma.
A administração da sociedade é exercida pela sócia **PATRYNE RHAVANNE DA SILVA QUEIROZ,** com todos os poderes e atribuições necessários à administração e representação da sociedade, autorizada o uso do nome empresarial, vedado, no entanto, fazê-lo em atividades estranhas ao interesse social ou assumir obrigações seja em favor de qualquer dos quotistas ou de terceiros, bem como onerar ou alienar bens imóveis da sociedade, sem autorização do outro sócio.

Cláusula Nona – Do Balanço e Prestação de Contas.
Ao término de cada exercício social, em 31 de dezembro, os administradores prestam contas justificadas de suas administrações, procedendo à elaboração do inventário, do balanço patrimonial e do balanço de resultado econômico, cabendo aos sócios, na proporção de suas quotas, os lucros ou perdas apuradas.
Parágrafo Único – Nos quatro meses seguintes ao término do exercício social, os sócios deliberam sobre as contas e designação de administradores quando for o caso.

Cláusula Décima – Das Filiais e Outras Dependências.
A sociedade poderá a qualquer tempo, abrir ou fechar filial ou outra dependência, mediante alteração contratual assinada por todos os sócios.

Cláusula Décima Primeira – Do Pró-labore.
Os sócios poderão, de comum acordo, fixar uma retirada mensal, a título de "pro labore" para os sócios administradores, observadas as disposições regulamentares pertinentes.

Cláusula Décima Segunda – Do falecimento ou Incapacidade Superveniente.
Falecendo ou sendo interditado qualquer sócio, à sociedade continua suas atividades com os herdeiros, sucessores e o incapaz. Não sendo possível ou inexistindo interesse destes ou dos sócios remanescentes, o valor de seus haveres será apurado e liquidado com base na situação patrimonial da sociedade, à data da resolução, verificada em balanço especialmente levantado.
Parágrafo Único – O mesmo procedimento é adotado em outros casos em que a sociedade se resolva em relação ao seu sócio.

A validade deste documento, se impresso, fica sujeito à comprovação de sua autenticidade nos respectivos portais, informando seus respectivos códigos de verificação.

PREFEITURA MUNICIPAL DE BARRO DO CORDA-MA
Fls. nº 265
Processo nº
Assinatura
CPL

Cláusula Décima Terceira – Desimpedimento e Legislação Aplicável.
A administradora declara, sob as penas da lei, que não esta impedida de exercer a administração da sociedade, por lei especial, ou em virtude de condenação criminal, ou por se encontrar sob os efeitos dela, a pena que vede, ainda que temporariamente, o acesso a cargos públicos; ou por crime falimentar, de prevaricação, peita ou suborno, concussão, peculato, ou contra a economia popular, contra o sistema financeiro nacional, contra normas de defesa da concorrência, contra as relações de consumo, fé pública, ou a propriedade.

Cláusula Décima Quarta – Do Foro.
Fica eleito o foro de Teresina – PI para o exercício e o cumprimento dos direitos e obrigações resultantes deste contrato.

E, por estar assim justo e contratado, assina este instrumento em 01 via.

Teresina – PI, 12 de fevereiro de 2020.

PATRYNE RHAVANNE DA SILVA QUEIROZ
CPF n° 021.454.693-46/ Sócio administrador

ANDERSON DA SILVA SARAIVA
CPF n° 847.847.093-04/ Sócio

A validade deste documento, se impresso, fica sujeito à comprovação de sua autenticidade nos respectivos portais, informando seus respectivos códigos de verificação.

PREFEITURA MUNICIPAL DE PÁGINA DO CORDA-MA
Fls. nº 1266
Processo nº 223
Assinatura
CPL

ASSINATURA ELETRÔNICA

Certificamos que o ato da empresa SARAIVA & QUEIROZ LTDA consta assinado digitalmente por:

IDENTIFICAÇÃO DO(S) ASSINANTE(S)	
CPF	Nome
02145469346	PATRYNE RHAVANNE DA SILVA QUEIROZ
84784709304	ANDERSON DA SILVA SARAIVA

JUCEPI

CERTIFICO O REGISTRO EM 02/03/2020 08:53 SOB Nº 20200080830.
PROTOCOLO: 200080830 DE 28/02/2020. CÓDIGO DE VERIFICAÇÃO: 12000940844. NIRE: 22200488021.
SARAIVA & QUEIROZ LTDA

ISABELA SANTANA MONTEIRO BARBOSA
SECRETÁRIA-GERAL
TERESINA, 02/03/2020
www.piauidigital.pi.gov.br

A validade deste documento, se impresso, fica sujeito à comprovação de sua autenticidade nos respectivos portais, informando seus respectivos códigos de verificação.

PREFEITURA MUNICIPAL DE PARANÁ DO CORDA-MA
Fls. nº 1367
Processo nº 2236
Assinatura
CPL

ADITIVO Nº 04 AO CONTRATO SOCIAL DA SOCIEDADE DENOMINADA **SARAIVA & QUEIROZ LTDA.,** INSCRITA NO REGISTRO DO COMÉRCIO DA JUNTA COMERCIAL DO ESTADO DO PIAUÍ, SOB O **N.º 22200488021**.

Pelo presente instrumento particular e na melhor forma do direito **ANDERSON DA SILVA SARAIVA**, brasileiro, casado sob o regime da comunhão parcial de bens, empresário, natural de Teresina/PI, data de nascimento 23/03/1981, portador do documento de identidade RG n° 1942578 SSP-PI, CPF n° 847.847.093-04, residente e domiciliado na Rua Domingos Borges (Lot A Bonito), 2036, Bairro: Santa Cruz, CEP: 64028-655 em Teresina – PI. **PATRYNE RHAVANNE DA SILVA QUEIROZ**, brasileira, casada sob o regime da comunhão parcial de bens, empresário, natural de Teresina/PI, data de nascimento 17/12/1985, portadora do documento de identidade RG nº 2208363 SSP-PI, CPF n° 021.454.693-46, residente e domiciliado na Rua Demerval Lobão, 1380, Aptº 101, Bairro: Fátima, CEP: 64.049-542 em Teresina – PI, Únicos sócios da sociedade empresária limitada sob a firma social **SARAIVA & QUEIROZ LTDA**, inscrita sob o CNPJ n° 31.317.338/0001-03, estabelecida na Avenida Henry Wall de Carvalho, 5059, Bairro: Lourival Parente, CEP: 64022135 em Teresina - PI, com seus atos constitutivos devidamente arquivados e registrados na Junta Comercial do Estado do Piauí sob o **NIRE n° 22200488021** por despacho em 23/08/2018 resolvem alterar seu contrato na forma que segue:

CLÁUSULA PRIMEIRA:
Resolvem os sócios neste ato alterar a razão social para **PAC SAUDE DISTRIBUIDORA LTDA.,** e nome de fantasia fica alterado para **PAC SAUDE DISTRIBUIDORA.**

CLÁUSULA SEGUNDA
É admitida na sociedade, na condição de sócia cotista, **MARIA PAULA SANTOS GABRIEL DE OLIVEIRA NUNES**, brasileira, casada sob o regime da comunhão parcial de bens, empresária, nascida na Cidade de Teresina–PI, em 14 de Fevereiro de 1979, portadora da Cédula de Identidade RG nº 3.683.661 - SSP -PI, e do CPF: 068.062.123-79, residente na Quadra Bela Vista s/n, Quadra 08, Casa 01, Conj Bela Vista, bairro Bela Vista, CEP 64.030-020, em Teresina Estado do Piauí.

CLÁUSULA TERCEIRA:
Retira-se da sociedade o Sócio **ANDERSON DA SILVA SARAIVA** que se declara plenamente satisfeito em todos os seus direitos e haveres na sociedade, dando aos cotistas remanescentes plena e geral quitação, para nada mais reclamarem, agora ou no futuro, relativamente ao vínculo societário de que se despedem de pleno direito.

PREFEITURA MUNICIPAL DE BARÃO DE GRAJAÚ-MA
Fls. nº
Processo nº
Assinatura
CPL

CLÁUSULA QUARTA:

O sócio, **ANDERSON DA SILVA SARAIVA** que detém 3.000 (mil) cotas de R$ 1,00 (hum real) cada uma, que corresponde o valor de R$ 3.000,00 (três reais), cede e transfere para a sócia cotista ora admitida 3.000 (mil) cotas do Capital Social, correspondendo ao valor de R$ 3.000,00 (três mil reais).

PARÁGRAFO ÚNICO:

Em razão da transferência de cotas do capital do sócio **ANDERSON DA SILVA SARAIVA**, para a sócia **MARIA PAULA SANTOS GABRIEL DE OLIVEIRA NUNES** a nova participação no Capital Social passa ser a seguinte:

NOME	N° DE QUOTAS	VALOR (R$)
MARIA PAULA SANTOS GABRIEL DE OLIVEIRA NUNES	3.000	R$ 3.000,00
PATRYNE RHAVANNE DA SILVA QUEIROZ	297.000	297.000,00
TOTAL	**300.000**	**R$ 300.000,00**

Em decorrência da presente alteração, o contrato social da sociedade passa a ter a redação consolidada a seguir, que os sócios declaram aprovar por unanimidade.

CONTRATO CONSOLIDADO DA SOCIEDADE EMPRESÁRIA SARAIVA & QUEIROZ LTDA

CLÁUSULA PRIMEIRA – Da denominação.

A sociedade gira sob a denominação Social **PAC SAUDE DISTRIBUIDORA LTDA.,** nome fantasia **PAC SAUDE DISTRIBUIDORA.**

CLÁUSULA SEGUNDA – Da sede.

A sociedade tem sede Avenida Henry Wall de Carvalho, 5059, Bairro: Lourival Parente, CEP: 64022135 em Teresina - PI.

CLÁUSULA TERCEIRA – Do Objeto.

A sociedade tem como objeto

CNAE - Fiscal	Descrição da Atividade
4644-3/01	Comércio atacadista de medicamentos e drogas de uso humano
4618-4/01	Representantes comerciais e agentes do comércio de medicamentos, cosméticos e produtos de perfumaria
4618-4/02	Representantes comerciais e agentes do comércio de instrumentos e

PREFEITURA MUNICIPAL DE BARRO DO CORDA-MA
Fls. nº
Processo nº
Assinatura
CPL

	materiais odonto-médico-hospitalares
4644-3/02	Comércio atacadista de medicamentos e drogas de uso veterinário
4645-1/01	Comércio atacadista de instrumentos e materiais para uso médico, cirúrgico, hospitalar e de laboratórios
4645-1/02	Comércio atacadista de próteses e artigos de ortopedia
4645-1/03	Comércio atacadista de produtos odontológicos
4646-0/01	Comércio atacadista de cosméticos e produtos de perfumaria
4646-0/02	Comércio atacadista de produtos de higiene pessoal
4647-8/01	Comércio atacadista de artigos de escritório e de papelaria
4649-4/02	Comércio atacadista de aparelhos eletrônicos de uso pessoal e doméstico
4649-4/08	Comércio atacadista de produtos de higiene, limpeza e conservação domiciliar
4651-6/01	Comércio atacadista de equipamentos de informática
4664-8/00	Comércio atacadista de máquinas, aparelhos e equipamentos para uso odonto-médico-hospitalar; partes e peças
4669-9/99	Comércio atacadista de outras máquinas e equipamentos não especificados anteriormente; partes e peças (motores e transformadores elétricos; sistemas para controle de incêndio; instrumentos e equipamentos de medida; robots; máquinas, aparelhos e equipamentos para usos técnico e profissional; máquinas e equipamentos para escritório, exceto informáticos; outras máquinas, aparelhos e equipamentos não especificados anteriormente, exceto para uso agropecuário, terraplenagem, mineração e construção, industrial, odonto-médico-hospitalar e comercial)
4753-9/00	Comércio varejista especializado de eletrodomésticos e equipamentos de áudio e vídeo
4930-2/02	Transporte rodoviário de carga, exceto produtos perigosos e mudanças, intermunicipal, interestadual e internacional
4649-4/04	Comércio atacadista de móveis e artigos de colchoaria

CLÁUSULA QUARTA – Do Início das Atividades e Prazo de Duração.
A sociedade iniciou suas atividades 23/08/2018 e seu prazo de duração é indeterminado.

CLÁUSULA QUINTA – Do Capital.
O capital social é de R$ 300.000,00 (trezentos mil reais), divididos em 300.000,00 (trezentas mil) quotas de valor nominal R$ 1,00 (um real), integralizadas, neste ato, em moeda corrente no País, pelos sócios, distribuídos da seguinte forma:

PREFEITURA MUNICIPAL DE BARRO DO CORDA-MA
Fls. nº
Processo nº
Assinatura
CPL

NOME	Nº DE QUOTAS	VALOR (R$)
MARIA PAULA SANTOS GABRIEL DE OLIVEIRA NUNES	3.000	R$ 3.000,00
PATRYNE RHAVANNE DA SILVA QUEIROZ	297.000	297.000,00
TOTAL	**300.000**	**R$ 300.000,00**

CLÁUSULA SEXTA – Da Cessão e Transferências de Quotas.
As quotas são indivisíveis e não poderão ser cedidas ou transferidas a terceiros sem o consentimento do outro sócio, a quem fica assegurado, em igualdade de condições e preço direto de preferência para a sua aquisição se postas à venda.

CLÁUSULA SÉTIMA – Da responsabilidade dos Sócios. A responsabilidade de cada sócio é restrita ao valor de suas quotas, mas todos respondem solidariamente pela integralização do capital social.

CLÁUSULA OITAVA – Da Administração e uso de Firma.
A administração da sociedade é exercida pela sócia **PATRYNE RHAVANNE DA SILVA QUEIROZ**, com todos os poderes e atribuições necessários à administração e representação da sociedade, autorizada o uso do nome empresarial, vedado, no entanto, fazê-lo em atividades estranhas ao interesse social ou assumir obrigações seja em favor de qualquer dos quotistas ou de terceiros, bem como onerar ou alienar bens imóveis da sociedade, sem autorização do outro sócio.

CLÁUSULA NONA – Do Balanço e Prestação de Contas.
Ao término de cada exercício social, em 31 de dezembro, os administradores prestam contas justificadas de suas administrações, procedendo à elaboração do inventário, do balanço patrimonial e do balanço de resultado econômico, cabendo aos sócios, na proporção de suas quotas, os lucros ou perdas apuradas. Parágrafo Único – Nos quatro meses seguintes ao término do exercício social, os sócios deliberam sobre as contas e designação de administradores quando for o caso.

CLÁUSULA DÉCIMA – Das Filiais e Outras Dependências.
A sociedade poderá a qualquer tempo, abrir ou fechar filial ou outra dependência, mediante alteração contratual assinada por todos os sócios.

CLÁUSULA DÉCIMA PRIMEIRA – Do Pró-labore.
Os sócios poderão, de comum acordo, fixar uma retirada mensal, a título de "pro labore" para os sócios administradores, observadas as disposições regulamentares pertinentes.

PREFEITURA MUNICIPAL DE BARRA DO CORDA-MA
Fls. nº 1171
Processo nº
Assinatura
CPL

CLÁUSULA DÉCIMA SEGUNDA – Do falecimento ou Incapacidade Superveniente.
Falecendo ou sendo interditado qualquer sócio, à sociedade continua suas atividades com os herdeiros, sucessores e o incapaz. Não sendo possível ou inexistindo interesse destes ou dos sócios remanescentes, o valor de seus haveres será apurado e liquidado com base na situação patrimonial da sociedade, à data da resolução, verificada em balanço especialmente levantado. Parágrafo Único – O mesmo procedimento é adotado em outros casos em que a sociedade se resolva em relação ao seu sócio.

CLÁUSULA DÉCIMA TERCEIRA – Desimpedimento e Legislação Aplicável.
A administradora declara, sob as penas da lei, que não esta impedida de exercer a administração da sociedade, por lei especial, ou em virtude de condenação criminal, ou por se encontrar sob os efeitos dela, a pena que vede, ainda que temporariamente, o acesso a cargos públicos; ou por crime falimentar, de prevaricação, peita ou suborno, concussão, peculato, ou contra a economia popular, contra o sistema financeiro nacional, contra normas de defesa da concorrência, contra as relações de consumo, fé pública, ou a propriedade.

CLÁUSULA DÉCIMA QUARTA – Do Foro.
Fica eleito o foro de Teresina – PI para o exercício e o cumprimento dos direitos e obrigações resultantes deste contrato.

E, por estar assim justo e contratado, assina este instrumento em 01 via.

Teresina – PI, 19 de janeiro de 2021.

PATRYNE RHAVANNE DA SILVA QUEIROZ

ANDERSON DA SILVA SARAIVA

MARIA PAULA SANTOS GABRIEL DE OLIVERA NUNES

PREFEITURA MUNICIPAL DE BARRA DO CORDA-MA
Fls. nº
Processo nº
Assinatura
CPL

ASSINATURA ELETRÔNICA

Certificamos que o ato da empresa PAC SAUDE DISTRIBUIDORA LTDA consta assinado digitalmente por:

IDENTIFICAÇÃO DO(S) ASSINANTE(S)	
CPF	Nome
02145469346	PATRYNE RHAVANNE DA SILVA QUEIROZ
06806212379	MARIA PAULA SANTOS GABRIEL DE OLIVEIRA
84784709304	ANDERSON DA SILVA SARAIVA

JUCEPI

CERTIFICO O REGISTRO EM 25/02/2021 19:38 SOB Nº 20210037881.
PROTOCOLO: 210037881 DE 24/02/2021.
CÓDIGO DE VERIFICAÇÃO: 12101307177. CNPJ DA SEDE: 31317338000103.
NIRE: 22200488021. COM EFEITOS DO REGISTRO EM: 25/02/2021.
PAC SAUDE DISTRIBUIDORA LTDA

MATEUS FRANCISCO SANTOS RUFINO VIEIRA
SECRETÁRIO-GERAL
www.piauidigital.pi.gov.br

A validade deste documento, se impresso, fica sujeito à comprovação de sua autenticidade nos respectivos portais, informando seus respectivos códigos de verificação.

PREFEITURA MUNICIPAL DE BARRA DO CORDA-MA
Fls. nº 10773
Processo nº
Assinatura
CPL

ADITIVO Nº 05 PAC SAUDE DISTRIBUIDORA LTDA NIRE N.º 22200488021, CNPJ nº 31.317.338/0001-03

Pelo presente instrumento particular e na melhor forma do direito

PATRYNE RHAVANNE DA SILVA QUEIROZ, brasileira, casada sob o regime da comunhão parcial de bens, empresário, natural de Teresina/PI, data de nascimento 17/12/1985, portadora do documento de identidade RG nº 2208363 SSP-PI, CPF n° 021.454.693-46, residente e domiciliado na Rua Demerval Lobão, 1380, Aptº 101, Bairro: Fátima, CEP: 64049-542 em Teresina – PI e **MARIA PAULA SANTOS GABRIEL DE OLIVEIRA NUNES**, brasileira, casada sob o regime da comunhão parcial de bens, empresária, nascida na Cidade de Teresina–PI, em 14 de Fevereiro de 1979, portadora da Cédula de Identidade RG nº 3.683.661 - SSP -PI, e do CPF:068.062.123-79, residente no Conjunto Bela Vista, Quadra Bela Vista s/n, Quadra 08, Casa 01, CEP 64.030-020, em Teresina Estado do Piauí, únicos sócios da sociedade empresária limitada sob a firma social **PAC SAUDE DISTRIBUIDORA LTDA.**, inscrita sob o CNPJ n° 31.317.338/0001-03, estabelecida na Avenida Henry Wall de Carvalho, 5059, Bairro: Lourival Parente, CEP: 64022135 em Teresina - PI, com seus atos constitutivos devidamente arquivados e registrados na Junta Comercial do Estado do Piauí sob o **NIRE n° 22200488021** por despacho em 23/08/2018 resolvem alterar seu contrato na forma que segue:

CLÁUSULA PRIMEIRA:
A sócia **MARIA PAULA SANTOS GABRIEL DE OLIVEIRA NUNES,** não desejando permanecer mais na sociedade, cede e transfere a totalidade de suas quotas, ou seja, 3.000 (três mil) quotas no valor nominal de R$ 1,00 (hum real) cada uma, correspondendo o valor de R$ 3.000,00 (três mil reais) integralizado em moeda corrente do país, a sócia ora remanescente **PATRYNE RHAVANNE DA SILVA QUEIROZ**, já qualificada acima, dando plena, geral e rasa quitação das mesmas.

CLÁUSULA SEGUNDA:
O capital que permanece inalterado é de R$ 300.000,00 (trezentos mil reais) divididos em 300.000 (trezentas mil) quotas de valor nominal unitário de R$ 1,00 (um real), cada uma, totalmente integralizado em moeda corrente nacional, assim distribuído:

NOME	N° DE QUOTAS	VALOR (R$)
PATRYNE RHAVANNE DA SILVA QUEIROZ	300.000	300.000,00
TOTAL	**300.000**	**R$ 300.000,00**

CLÁUSULA TERCEIRA:
A responsabilidade do único sócio é restrita ao valor das suas quotas, mas responderá solidariamente pela integralização do capital social.

CLÁUSULA QUARTA:
Com a retirada da sócia a administração da sociedade será exercida individualmente pela sócia única **PATRYNE RHAVANNE DA SILVA QUEIROZ**, ficando dispensado de prestar caução, razão pela qual compete ao administrador a direção dos negócios sociais e a prática dos atos necessários ao funcionamento normal e regular das atividades econômicas da sociedade, podendo ele receber, dar quitação, pagar contas em geral, contrair obrigações, abrir, movimentar e encerrar contas bancárias, representar de qualquer forma a sociedade perante órgãos da administração pública Federal, Estadual e Municipal, adquirir, vender, gravar ou onerar imóveis ou quotas representativas do capital social da sociedade, constituir penhor de qualquer natureza, inclusive caução de títulos e de direitos

PREFEITURA MUNICIPAL DE BARRA DO CORDA - MA
Fls. nº
Processo nº
Assinatura
CPL

creditórios, constituir Procuradores por instrumento público ou particular de mandato, mediante especificação naquele documento, dos atos ou operações que poderão praticar, bem como do prazo de duração do mandato que sendo para representação em juízo, poderá ser por prazo indeterminado, e tudo mais que se fizer necessário para o fiel cumprimento do mandato.

CLÁUSULA QUINTA:

A administradora declara, sob as penas da lei, que não está impedida de exercer a administração da sociedade, por lei especial, ou em virtude de condenação criminal, ou por se encontrar sob os efeitos dela, a pena que vede, ainda que temporariamente, o acesso a cargos públicos; ou por crime falimentar, de prevaricação, peita ou suborno, concussão, peculato, ou contra a economia popular, contra o sistema financeiro nacional, contra normas de defesa da concorrência, contra as relações de consumo, fé pública, ou a propriedade.

CLÁUSULA SEXTA:

O objeto da sociedade passa a ser:

CNAE - Fiscal	Descrição da Atividade
4644-3/01	Comércio atacadista de medicamentos e drogas de uso humano
4618-4/01	Representantes comerciais e agentes do comércio de medicamentos, cosméticos e produtos de perfumaria
4618-4/02	Representantes comerciais e agentes do comércio de instrumentos e materiais odonto-médico-hospitalares
4644-3/02	Comércio atacadista de medicamentos e drogas de uso veterinário
4645-1/01	Comércio atacadista de instrumentos e materiais para uso médico, cirúrgico, hospitalar e de laboratórios
4645-1/02	Comércio atacadista de próteses e artigos de ortopedia
4645-1/03	Comércio atacadista de produtos odontológicos
4646-0/01	Comércio atacadista de cosméticos e produtos de perfumaria
4646-0/02	Comércio atacadista de produtos de higiene pessoal
4647-8/01	Comércio atacadista de artigos de escritório e de papelaria
4649-4/02	Comércio atacadista de aparelhos eletrônicos de uso pessoal e doméstico
4649-4/08	Comércio atacadista de produtos de higiene, limpeza e conservação domiciliar
4651-6/01	Comércio atacadista de equipamentos de informática
4664-8/00	Comércio atacadista de máquinas, aparelhos e equipamentos para uso odonto-médico-hospitalar; partes e peças
4669-9/99	Comércio atacadista de outras máquinas e equipamentos não especificados anteriormente; partes e peças (motores e transformadores elétricos; sistemas para controle de incêndio; instrumentos e equipamentos de medida; robots; máquinas, aparelhos e equipamentos para usos técnico e profissional; máquinas e equipamentos para escritório, exceto informáticos; outras máquinas, aparelhos e equipamentos não especificados anteriormente, exceto para uso agropecuário, terraplenagem, mineração e construção, industrial, odonto-médico-hospitalar e comercial)
4753-9/00	Comércio varejista especializado de eletrodomésticos e equipamentos de

Pag:
PREFEITURA MUNICIPAL DE BARRA DO CORDA-MA
Fls. nº
Processo nº
Assinatura
CPL

	áudio e vídeo
4930-2/02	Transporte rodoviário de carga, exceto produtos perigosos e mudanças, intermunicipal, interestadual e internacional
4649-4/04	Comércio atacadista de móveis e artigos de colchoaria
4511-1/01	Comércio a varejo de automóveis, camionetas e utilitários novos
8650-0/07	Atividades de terapia de nutrição enteral e parenteral
6630-4/00	Atividades de administração de fundos por contrato ou comissão
4771-7/01	Comércio varejista de produtos farmacêuticos, sem manipulação de fórmulas
4773-3/00	Comércio varejista de artigos médicos e ortopédico
4649-4/99	Comércio atacadista de outros equipamentos e artigos de uso pessoal e doméstico não especificados anteriormente (artigos para habitação de vidro, cristal, porcelana, borracha, plástico, metal, madeira, vime, bambu e outros similares - panelas, louças, garrafas térmicas, escadas domésticas, escovas, vassouras, cabides, etc.)
4649-4/01	Comércio atacadista de equipamentos elétricos de uso pessoal e doméstico
4692-3/00	Comércio atacadista de mercadorias em geral, com predominância de insumos agropecuários
4639-7/01	Comércio atacadista de produtos alimentícios em geral
4683-4/00	Comércio atacadista de defensivos agrícolas, adubos, fertilizantes e corretivos do solo
4772-5/00	Comércio varejista de cosméticos, produtos de perfumaria e de higiene pessoal
4751-2/01	Comércio varejista especializado de equipamentos e suprimentos de informática
4693-1/00	Comércio atacadista de mercadorias em geral, sem predominância de alimentos ou de insumos agropecuários
5250-8/04	Organização logística do transporte de carga
4789-0/05	Comércio varejista de produtos saneantes domissanitários
4651-6/02	Comércio atacadista de suprimentos para informática
8650-0/02	Atividades de profissionais da nutrição
4930-2/01	Transporte rodoviário de carga, exceto produtos perigosos e mudanças, municipal
4511-1/03	Comércio por atacado de automóveis, camionetas e utilitários novos e usados
4623-1/09	Comércio atacadista de alimentos para animais

CLÁUSULA SÉTIMA:

A partir desta data a Sociedade passará a ser uma sociedade Limitada Unipessoal considerando a disposição constante do parágrafo único do art. 1.052 do Código Civil e em obediência ao contido na Instrução Normativa DREI nº 63, de 11 de junho de 2019.

CLÁUSULA OITAVA:

Em razão das modificações contratuais, o único sócio resolve consolidar o **contrato social** tornando sem efeito, a partir desta data, as cláusulas e condições contidas no contrato primitivo e alterações anteriores, passando a ter a seguinte redação.

PREFEITURA MUNICIPAL DE BARRA DO CORDA-MA
Fls. nº
Processo nº
Assinatura
CPL

CONSOLIDAÇÃO DO CONTRATO SOCIAL DA SOCIEDADE LIMITADA UNIPESSOAL

CLÁUSULA PRIMEIRA – Da denominação.
A sociedade gira sob a denominação Social **PAC SAUDE DISTRIBUIDORA LTDA.**, nome fantasia **PAC SAUDE DISTRIBUIDORA.**

CLÁUSULA SEGUNDA – Da sede.
A sociedade tem sede Avenida Henry Wall de Carvalho, 5059, Bairro: Lourival Parente, CEP: 64022135 em Teresina - PI.

CLÁUSULA TERCEIRA – Do Objeto.
A sociedade tem como objeto

CNAE - Fiscal	Descrição da Atividade
4644-3/01	Comércio atacadista de medicamentos e drogas de uso humano
4618-4/01	Representantes comerciais e agentes do comércio de medicamentos, cosméticos e produtos de perfumaria
4618-4/02	Representantes comerciais e agentes do comércio de instrumentos e materiais odonto-médico-hospitalares
4644-3/02	Comércio atacadista de medicamentos e drogas de uso veterinário
4645-1/01	Comércio atacadista de instrumentos e materiais para uso médico, cirúrgico, hospitalar e de laboratórios
4645-1/02	Comércio atacadista de próteses e artigos de ortopedia
4645-1/03	Comércio atacadista de produtos odontológicos
4646-0/01	Comércio atacadista de cosméticos e produtos de perfumaria
4646-0/02	Comércio atacadista de produtos de higiene pessoal
4647-8/01	Comércio atacadista de artigos de escritório e de papelaria
4649-4/02	Comércio atacadista de aparelhos eletrônicos de uso pessoal e doméstico
4649-4/08	Comércio atacadista de produtos de higiene, limpeza e conservação domiciliar
4651-6/01	Comércio atacadista de equipamentos de informática
4664-8/00	Comércio atacadista de máquinas, aparelhos e equipamentos para uso odonto-médico-hospitalar; partes e peças
4669-9/99	Comércio atacadista de outras máquinas e equipamentos não especificados anteriormente; partes e peças (motores e transformadores elétricos; sistemas para controle de incêndio; instrumentos e equipamentos de medida; robots; máquinas, aparelhos e equipamentos para usos técnico e profissional; máquinas e equipamentos para escritório, exceto informáticos; outras máquinas, aparelhos e equipamentos não especificados anteriormente, exceto para uso agropecuário, terraplenagem, mineração e construção, industrial, odonto-médico-hospitalar e comercial)
4753-9/00	Comércio varejista especializado de eletrodomésticos e equipamentos de áudio e vídeo
4930-2/02	Transporte rodoviário de carga, exceto produtos perigosos e mudanças,

PREFEITURA MUNICIPAL DE BARÃO DO CORDA-MA
Fls. nº
Processo nº
Assinatura
CPL

	intermunicipal, interestadual e internacional
4649-4/04	Comércio atacadista de móveis e artigos de colchoaria
4511-1/01	Comércio a varejo de automóveis, camionetas e utilitários novos
8650-0/07	Atividades de terapia de nutrição enteral e parenteral
6630-4/00	Atividades de administração de fundos por contrato ou comissão
4771-7/01	Comércio varejista de produtos farmacêuticos, sem manipulação de fórmulas
4773-3/00	Comércio varejista de artigos médicos e ortopédico
4649-4/99	Comércio atacadista de outros equipamentos e artigos de uso pessoal e doméstico não especificados anteriormente (artigos para habitação de vidro, cristal, porcelana, borracha, plástico, metal, madeira, vime, bambu e outros similares - panelas, louças, garrafas térmicas, escadas domésticas, escovas, vassouras, cabides, etc.)
4649-4/01	Comércio atacadista de equipamentos elétricos de uso pessoal e doméstico
4692-3/00	Comércio atacadista de mercadorias em geral, com predominância de insumos agropecuários
4639-7/01	Comércio atacadista de produtos alimentícios em geral
4683-4/00	Comércio atacadista de defensivos agrícolas, adubos, fertilizantes e corretivos do solo
4772-5/00	Comércio varejista de cosméticos, produtos de perfumaria e de higiene pessoal
4751-2/01	Comércio varejista especializado de equipamentos e suprimentos de informática
4693-1/00	Comércio atacadista de mercadorias em geral, sem predominância de alimentos ou de insumos agropecuários
5250-8/04	Organização logística do transporte de carga
4789-0/05	Comércio varejista de produtos saneantes domissanitários
4651-6/02	Comércio atacadista de suprimentos para informática
8650-0/02	Atividades de profissionais da nutrição
4930-2/01	Transporte rodoviário de carga, exceto produtos perigosos e mudanças, municipal
4511-1/03	Comércio por atacado de automóveis, camionetas e utilitários novos e usados
4623-1/09	Comércio atacadista de alimentos para animais

CLÁUSULA QUARTA – Do Início das Atividades e Prazo de Duração.
A sociedade iniciou suas atividades 23/08/2018 e seu prazo de duração é indeterminado.

CLÁUSULA QUINTA – Do Capital.
O capital social da Sociedade Limitada Unipessoal é de R$ 300.000,00 (trezentos mil reais), divididos em 300.000,00 (trezentas mil) quotas de valor nominal R$ 1,00 (um real), integralizadas em moeda corrente no País, pela única sócia, distribuída da seguinte forma:

NOME	Nº DE QUOTAS	VALOR (R$)
PATRYNE RHAVANNE DA SILVA QUEIROZ	300.000	300.000,00
TOTAL	**300.000**	**R$ 300.000,00**

PREFEITURA MUNICIPAL DE BARÃO DO GRAJAÚ - MA
Fls. nº
Processo nº
Assinatura
CPL

CLÁUSULA SEXTA: A responsabilidade do único sócio é restrita ao valor de suas quotas, mas responderá solidariamente pela integralização do capital social.

CLÁUSULA SÉTIMA: Da responsabilidade do único sócio.
A responsabilidade do único sócio cada sócio é restrita ao valor de suas quotas, que responde solidariamente pela integralização do capital social.

CLÁUSULA OITAVA – Da Administração e uso de Firma.
A administração da sociedade é exercida individualmente pela sócia única **PATRYNE RHAVANNE DA SILVA QUEIROZ**, ficando dispensado de prestar caução, razão pela qual compete ao administrador a direção dos negócios sociais e a prática dos atos necessários ao funcionamento normal e regular das atividades econômicas da sociedade, podendo ele receber, dar quitação, pagar contas em geral, contrair obrigações, abrir, movimentar e encerrar contas bancárias, representar de qualquer forma a sociedade perante órgãos da administração pública Federal, Estadual e Municipal, adquirir, vender, gravar ou onerar imóveis ou quotas representativas do capital social da sociedade, constituir penhor de qualquer natureza, inclusive caução de títulos e de direitos creditórios, constituir Procuradores por instrumento público ou particular de mandato, mediante especificação naquele documento, dos atos ou operações que poderão praticar, bem como do prazo de duração do mandato que sendo para representação em juízo, poderá ser por prazo indeterminado, e tudo mais que se fizer necessário para o fiel cumprimento do mandato.

CLÁUSULA NONA – Do Balanço e Prestação de Contas.
O exercício social será coincidente com o ano-calendário, terminando em 31 de dezembro de cada ano, quando será procedido o levantamento do inventário, do balanço patrimonial e do balanço de resultado econômico e efetuada a apuração de resultados, os quais serão atribuídos ao sócio único proporcionalmente às suas quotas de capital. Podendo os lucros a critério do mesmo, serem distribuídos ou ficarem em reserva na sociedade.

CLÁUSULA DÉCIMA – Das Filiais e Outras Dependências.
A sociedade Limitada Unipessoal poderá a qualquer tempo, abrir ou fechar filial ou outra dependência, mediante alteração contratual assinada por todos os sócios.

CLÁUSULA DÉCIMA PRIMEIRA – Do Pró-labore.
A sócia única poderá fixar uma retirada mensal, a título de "pro labore", observadas as disposições regulamentares pertinentes.

CLÁUSULA DÉCIMA SEGUNDA – Do falecimento ou Incapacidade Superveniente.
Em caso de falecimento do único sócio a Sociedade Limitada Unipessoal poderá continuar com suas atividades com os herdeiros e/ou sucessores do "de cujus" ou do incapaz. Não sendo possível, ou inexistindo interesse destes, a sociedade poderá ser dissolvida.

CLÁUSULA DÉCIMA TERCEIRA – Desimpedimento e Legislação Aplicável.
A administradora declara, sob as penas da lei, que não está impedida de exercer a administração da sociedade, por lei especial, ou em virtude de condenação criminal, ou por se encontrar sob os efeitos dela, a pena que vede, ainda que temporariamente, o acesso a cargos públicos; ou por crime falimentar, de prevaricação, peita ou suborno, concussão, peculato, ou contra a economia popular, contra o sistema financeiro nacional, contra normas de defesa da concorrência, contra as relações de consumo, fé pública, ou a propriedade.

PREFEITURA MUNICIPAL DE BARÃO DO CORDA-MA
Fls. nº
Processo nº
Assinatura
CPL

CLÁUSULA DÉCIMA QUARTA– Do Foro.
Fica eleito o foro de Teresina – PI para o exercício e o cumprimento dos direitos e obrigações resultantes deste contrato.

E, por estar assim justo e contratado, assina este instrumento em 01 via.

Teresina – PI, 24 de janeiro de 2022.

PATRYNE RHAVANNE DA SILVA QUEIROZ

MARIA PAULA SANTOS GABRIEL DE OLIVEIRA NUNES

MINISTÉRIO DA ECONOMIA
Secretaria Especial de Desburocratização, Gestão e Governo Digital
Secretaria de Governo Digital
Departamento Nacional de Registro Empresarial e Integração

PREFEITURA MUNICIPAL DE BARRADO CORDA - MA
Fls. nº 1160
Processo nº
Assinatura
CPL

ASSINATURA ELETRÔNICA

Certificamos que o ato da empresa PAC SAUDE DISTRIBUIDORA LTDA consta assinado digitalmente por:

IDENTIFICAÇÃO DO(S) ASSINANTE(S)	
CPF/CNPJ	Nome
02145469346	PATRYNE RHAVANNE DA SILVA QUEIROZ
06806212379	MARIA PAULA SANTOS GABRIEL DE OLIVEIRA NUNES

PREFEITURA MUNICIPAL DE BARRA DO CORDA-MA
Fls. nº 1161
Processo nº 2021
Assinatura
CPL

ASSINATURA ELETRÔNICA

Certificamos que o ato da empresa PAC SAUDE DISTRIBUIDORA LTDA consta assinado digitalmente por:

IDENTIFICAÇÃO DO(S) ASSINANTE(S)	
CPF/CNPJ	Nome
02145469346	PATRYNE RHAVANNE DA SILVA QUEIROZ
06806212379	MARIA PAULA SANTOS GABRIEL DE OLIVEIRA NUNES

JUCEPI

CERTIFICO O REGISTRO EM 01/02/2022 11:11 SOB N° 20220037841.
PROTOCOLO: 220037841 DE 27/01/2022.
CÓDIGO DE VERIFICAÇÃO: 12201283391. CNPJ DA SEDE: 31317338000103.
NIRE: 22200488021. COM EFEITOS DO REGISTRO EM: 24/01/2022.
PAC SAUDE DISTRIBUIDORA LTDA

MATEUS FRANCISCO SANTOS RUFINO VIEIRA
SECRETÁRIO-GERAL
www.piauidigital.pi.gov.br

A validade deste documento, se impresso, fica sujeito à comprovação de sua autenticidade nos respectivos portais, informando seus respectivos códigos de verificação.

PREFEITURA MUNICIPAL DE BARRA DO CORDA-MA
Fls. nº 1182
Processo nº 2001
Assinatura
CPL

REPÚBLICA FEDERATIVA DO BRASIL
MINISTÉRIO DA INFRAESTRUTURA
DEPARTAMENTO NACIONAL DE TRÂNSITO
CARTEIRA NACIONAL DE HABILITAÇÃO

PI

NOME
PATRYNE RHAVANNE DA SILVA QUEIROZ

DOC. IDENTIDADE / ÓRG. EMISSOR/UF
2208363 SSP PI

CPF
021.454.693-46

DATA NASCIMENTO
17/12/1985

FILIAÇÃO
FRANCISCO EDSON
AZEVEDO DE QUEIROZ
MILCILENE CAMPOS DA
SILVA QUEIROZ

PERMISSÃO | ACC | CAT. HAB.
B

Nº REGISTRO
03384618802

VALIDADE
02/08/2024

1ª HABILITAÇÃO
17/09/2004

OBSERVAÇÕES

ASSINATURA DO PORTADOR

LOCAL
TERESINA, PI

DATA DE EMISSÃO
13/08/2019

96604084684
PI320813740

ASSINATURA DO EMISSOR

PIAUÍ

VÁLIDA EM TODO O TERRITÓRIO NACIONAL
1919830386

PROIBIDO PLASTIFICAR
1919830386

CARTÓRIO AZEVÊDO BASTOS
1º OFÍCIO DE REGISTRO CIVIL DAS PESSOAS NATURAIS E TABELIONATO DE NOTAS – Código CNJ 06.879-0

Autenticação Digital

De acordo com os artigos 1º, 3º e 7º Inc. V 8º, 41 e 52 da Lei Federal 8.935/1994 e Art. 6 Inc. XII da Lei Estadual 8.721/2008 autentico a presente imagem digitalizada, reprodução fiel do documento apresentado e conferido neste ato. O referido é verdade. Dou fé

Cód. Autenticação: 99022911191202390380-1; Data: 29/11/2019 12:04:53

Selo Digital de Fiscalização Tipo Normal C: AJL64680-MH7N;
Valor Total do Ato: R$ 4,42

Válber Azevêdo de Miranda Cavalcanti
Titular

Confira os dados do ato em: https://selodigital.tjpb.jus.br

REPÚBLICA FEDERATIVA DO BRASIL
ESTADO DA PARAÍBA
CARTÓRIO AZEVÊDO BASTOS
FUNDADO EM 1888
PRIMEIRO REGISTRO CIVIL DE NASCIMENTO E ÓBITOS E PRIVATIVO DE CASAMENTOS, INTERDIÇÕES E TUTELAS DA COMARCA DE JOÃO PESSOA

Av. Epitácio Pessoa, 1145 Bairro dos Estados 58030-00, João Pessoa PB
Tel.: (83) 3244-5404 / Fax: (83) 3244-5484
http://www.azevedobastos.not.br
E-mail: cartorio@azevedobastos.not.br

PREFEITURA MUNICIPAL DE BARRA DE SANTA ROSA
Fls. nº 1033
Processo nº
Assinatura
CPL

DECLARAÇÃO DE SERVIÇO DE AUTENTICAÇÃO DIGITAL

O Bel. Válber Azevêdo de Miranda Cavalcanti, Oficial do Primeiro Registro Civil de Nascimentos e Óbitos e Privativo de Casamentos, Interdições e Tutelas com atribuição de autenticar e reconhecer firmas da Comarca de João Pessoa Capital do Estado da Paraíba, em virtude de Lei, etc...

DECLARA para os devidos fins de direito que, o documento em anexo identificado individualmente em cada Código de Autenticação Digital[1] ou na referida sequência, foi autenticado de acordo com as Legislações e normas vigentes[3].

DECLARO ainda que, para garantir transparência e segurança jurídica de todos os atos oriundos da atividade Notarial e Registral no Estado da Paraíba, foi instituído pela da Lei Nº 10.132, de 06 de novembro de 2013, a aplicação obrigatória de um Selo Digital de Fiscalização Extrajudicial em todos os atos de notas e registro, composto de um código único (por exemplo: Selo Digital: ABC12345-X1X2) e dessa forma, cada autenticação processada pela nossa Serventia pode ser verificada e confirmada tantas vezes quanto for necessário através do site do Tribunal de Justiça do Estado da Paraíba, endereço https://corregedoria.tjpb.jus.br/selo-digital/

A autenticação digital do documento faz prova de que, na data e hora em que ela foi realizada, a empresa SARAIVA & QUEIROZ LTDA tinha posse de um documento com as mesmas características que foram reproduzidas na cópia autenticada, sendo da empresa SARAIVA & QUEIROZ LTDA a responsabilidade, única e exclusiva, pela idoneidade do documento apresentado a este Cartório.

Esta DECLARAÇÃO foi emitida em **11/01/2021 07:36:57 (hora local)** através do sistema de autenticação digital do Cartório Azevêdo Bastos, de acordo com o Art. 1º, 10º e seus §§ 1º e 2º da MP 2200/2001, como também, o documento eletrônico autenticado contendo o Certificado Digital do titular do Cartório Azevêdo Bastos, poderá ser solicitado diretamente a empresa **SARAIVA & QUEIROZ LTDA** ou ao Cartório pelo endereço de e-mail autentica@azevedobastos.not.br

Para informações mais detalhadas deste ato, acesse o site https://autdigital.azevedobastos.not.br e informe o *Código de Autenticação Digital*..

Esta Declaração é valida por **tempo indeterminado** e está disponível para consulta em nosso site.

[1]**Código de Autenticação Digital:** 99022911191202390380-1
[3]**Legislações Vigentes:** Lei Federal nº 8.935/94, Lei Federal nº 10.406/2002, Medida Provisória nº 2200/2001, Lei Federal nº 13.105/2015, Lei Estadual nº 8.721/2008, Lei Estadual nº 10.132/2013 e Provimento CGJ N° 003/2014.

O referido é verdade, dou fé.

CHAVE DIGITAL

00005b1d734fd94f057f2d69fe6bc05b4cbea34dd3c51f4f5f395619026cc16ce56a937268df9c1671020e436791762bde29b63c18c3d74f26c81b2cdea7d794a729d76292a6a72fc99598bbc1e33ae6

Presidência da República
Casa Civil
Medida Provisória Nº 2.200-2, de 24 de agosto de 2001

ICP Brasil

PREFEITURA MUNICIPAL DE BARRA DO CORDA-MA
Fls. nº 1884
Processo nº 237
Assinatura
CPL

TERMOS DE ABERTURA E ENCERRAMENTO

Entidade: PAC SAUDE DISTRIBUIDORA LTDA

Período da Escrituração: 01/01/2020 a 31/12/2020 CNPJ: 31.317.338/0001-03

Número de Ordem do Livro: 1

TERMO DE ABERTURA

Nome Empresarial	PAC SAUDE DISTRIBUIDORA LTDA
NIRE	22200488021
CNPJ	31.317.338/0001-03
Número de Ordem	1
Natureza do Livro	Livro Diário
Município	Teresina
Data do arquivamento dos atos constitutivos	23/08/2018
Data de arquivamento do ato de conversão de sociedade simples em sociedade empresária	
Data de encerramento do exercício social	31/12/2020
Quantidade total de linhas do arquivo digital	18495

TERMO DE ENCERRAMENTO

Nome Empresarial	PAC SAUDE DISTRIBUIDORA LTDA
Natureza do Livro	Livro Diário
Número de Ordem	1
Quantidade total de linhas do arquivo digital	18495
Data de inicio	01/01/2020
Data de término	31/12/2020

Este documento é parte integrante de escrituração cuja autenticação se comprova pelo recibo de número 30.FF.A5.2B.EC.EE.D9.D4.CA.50.20.F4.7F.D2.F9.66.AF.97.27.3F-0, nos termos do Decreto nº 8.683/2016.

Este relatório foi gerado pelo Sistema Público de Escrituração Digital – Sped

Versão 8.0.5 do Visualizador

BALANÇO PATRIMONIAL

Entidade: PAC SAUDE DISTRIBUIDORA LTDA
Período da Escrituração: 01/01/2020 a 31/12/2020 CNPJ: 31.317.338/0001-03
Número de Ordem do Livro: 1
Período Selecionado: 01 de Outubro de 2020 a 31 de Dezembro de 2020

Descrição	Nota	Saldo Inicial	Saldo Final
*** Ativo ***		R$ 1.559.304,19	R$ 2.654.771,38
Ativo Circulante		R$ 1.543.385,02	R$ 2.638.851,08
Disponibilidades		R$ 742.679,85	R$ 1.928.146,71
Numerários em Espécie		R$ 44.341,59	R$ 102.861,67
Caixa Geral		R$ 44.341,59	R$ 102.861,67
Caixa		R$ 44.341,59	R$ 102.861,67
Bancos		R$ 168.758,91	R$ 139.461,87
Contas Correntes		R$ 0,00	R$ 103.589,63
BB ag 4249-6 cc 19073-1		R$ 0,00	R$ 103.589,63
Conta Aplicação		R$ 168.758,91	R$ 35.880,00
BB RF CP Aut Mais Contab 19073-1		R$ 130.878,91	R$ 0,00
Poupança		R$ 36.880,00	R$ 35.880,00
Numerários em Trânsito		R$ 529.379,35	R$ 1.686.056,41
Numerários em Trânsito		R$ 529.379,35	R$ 1.686.056,41
Cheques a Identificar		R$ 147.600,00	R$ 721.400,00
Transferências a Identificar		R$ 381.779,35	R$ 964.656,41
Clientes		R$ 322.706,53	R$ 345.150,88
Clientes Nacionais		R$ 322.706,53	R$ 345.150,88
Duplicatas a Receber		R$ 322.706,53	R$ 345.150,88
Clientes Diversos		R$ 322.706,53	R$ 345.150,88
Créditos		R$ 21.800,32	R$ 19.454,40
Créditos com Terceiros		R$ 21.800,32	R$ 19.454,40
Adiantamentos a Fornecedores		R$ 4.589,92	R$ 2.438,92
Fornecedores Diversos		R$ 2.333,33	R$ 2.333,33
Hypofarma Ind de Hypodermia e Farm Ltda		R$ 2.151,08	R$ 0,00
Medic Brasil Prod Hosp e Odonto Ltda - FL		R$ 105,59	R$ 105,59
Créditos de Funcionários		R$ 0,00	R$ 0,00
Impostos e Contribuições a Recuperar		R$ 17.010,40	R$ 17.015,48
ICMS a Recuperar		R$ 14.940,83	R$ 14.943,83
IRRF a Recuperar		R$ 64,35	R$ 66,43
IRPJ a Recuperar		R$ 2.006,22	R$ 2.006,22
Antecipações a Recuperar		R$ 0,00	R$ 0,00
Estoques		R$ 458.384,32	R$ 848.116,79
Estoques em Estabelecimentos Próprios		R$ 458.384,32	R$ 848.116,79
Estoque de Mercadorias		R$ 458.384,32	R$ 848.116,79
Mercadorias Para Revenda		R$ 458.384,32	R$ 848.116,79
Ativo não Circulante		R$ 15.916,17	R$ 15.916,17
Imobilizado		R$ 15.916,17	R$ 15.916,17
Bens em Operação		R$ 15.916,17	R$ 15.916,17
Bens Utilizados na Produção e/ou Prestação de Serviços		R$ 15.916,17	R$ 15.916,17
Equipamentos, Máquinas e Instalações Industriais		R$ 15.916,17	R$ 15.916,17
*** Passivo ***		R$ 1.559.304,19	R$ 2.654.771,38
Passivo Circulante		R$ 516.823,68	R$ 682.743,40
Obrigações de Curto Prazo		R$ 516.823,68	R$ 682.743,40
Fornecedores		R$ 413.127,40	R$ 466.133,25
Fornecedores Nacionais		R$ 413.127,40	R$ 466.133,25
Fornecedores Diversos		R$ 13.872,80	R$ 7.318,92
Brazil Ambiental Piauí Tratamento de Re		R$ 264,92	R$ 405,76
Pharmamed Comercio de Produtos Farmaceut		R$ 84.400,00	R$ 52.700,00
A m Farma Medicamentos Eireli - EPP		R$ 36.948,96	R$ 22.787,58
(-) Hiademia Dist de Produtos Farm Ltda		R$ (0,00)	R$ 102,01
Sx Distribuidora Hospitalar Ltda		R$ 3.299,64	R$ 15.734,47
Cirurgica Montebello Ltda		R$ 15.386,15	R$ 21.074,28
3a Distribuidora de Medicamentos Ltda		R$ 2.124,96	R$ 5.167,47
Prati Donaduzzi & Cia Ltda		R$ 12.916,19	R$ 16.584,74
Supermedic Imp Exp Eireli		R$ 25.092,50	R$ 14.898,30
Distribuidora de Med Saude e Vida Ltda		R$ 8.736,17	R$ 5.047,28
F I V Chaves - Pro Distribuidora		R$ 4.666,67	R$ 4.666,67
Tescare Ind e Com de Prod Med Hospitalares		R$ 5.753,46	R$ 3.075,60
Dimos-Dist de Prod Farmac Ltda		R$ 4.640,40	R$ 37.336,90
Hospfabor Farmaceutica Ltda		R$ 11.846,88	R$ 17.790,21
Medic Brasil Prod Hosp e Odonto Ltda - FL		R$ 691,00	R$ 691,10
Halex Istar Ind Farmaceutica S.A.		R$ 3.863,40	R$ 8.952,84
Injex Industria Cirurgica Ltda		R$ 15.437,85	R$ (0,00)
Ultramega Distribuidora Hospitalar Ltda		R$ 970,38	R$ 37.118,74
Descarpack Descartaveis do Brasil Ltda		R$ 2.170,00	R$ (0,00)
Oncotech Hosp Comerc de Med Ltda		R$ 38.288,50	R$ 8.242,00
Estrell Lingerie Ltda		R$ 7.898,00	R$ 3.948,00
Rhoyssa Comercio e Distribuicao Ltda		R$ 95,89	R$ 477,88
Nutrimax Hospitalar Ltda		R$ 342,00	R$ 1.153,75
Top Med Importacao e Distribuicao Ltda		R$ 6.606,99	R$ 4.870,00
(-) Industria de Artef de Borracha Pr Ltda		R$ (0,00)	R$ 5.450,00
Orbitdoras Confeccoes Ltda Me		R$ 2.173,36	R$ 2.679,07
Shalon Fios Cirurgicos Ltda		R$ 3.604,50	R$ 2.882,35
(-) Mafra Vendas Com e Rep Eireli Me		R$ (0,00)	R$ 8.276,90
Antibioticos do Brasil Ltda		R$ 10.798,08	R$ 10.798,38
(-) Braspress Transportes Urgentes Ltda		R$ (0,00)	R$ 680,10
Capelab Laboratorio Ltda		R$ 27.000,00	R$ 45.000,00
Cinord Industria Farmaceutica Ltda		R$ 6.903,75	R$ 2.871,75
Cimos Drake do Nordeste SA - 00000137		R$ 8.557,00	R$ 6.357,00
(-) Coloplus Brindes		R$ (0,00)	R$ 2.602,68
Descarmax Distribuidora Hospitalar Ltda		R$ 4.217,60	R$ 4.217,60
Dimensao Distribuidora de Medicamentos		R$ 192,48	R$ 306,12
Erato Cargo Ltd		R$ 1.005,60	R$ 1.187,52
Grupo Bellte Megazine Medica		R$ 2.407,05	R$ 2.407,05
(-) Imas Indust de Medicamentos Quil Ltda		R$ (0,00)	R$ 1.648,00
Jafa Veiculos e Maquinas Teleinfo		R$ 843,00	R$ 75.832,00
Cartorio 5 Oficio de Notas e Protesto de		R$ 173,45	R$ 173,43
(-) Infocom Informatica Ltda		R$ (0,00)	R$ 478,40
(-) 2A Serventia Extrajudicial de Notas e Pr		R$ (0,00)	R$ 46,03
Tx Comercial de Med e Rep Ltda		R$ 2.288,80	R$ (0,00)
Sesnal Comercio e Industria Ltda		R$ 3.118,34	R$ 1.888,80
Medsonda Ind e Com de Prod Hosp Des Ltda		R$ 1.205,19	R$ 2.172,75
Labor Import Comercial Imp Exp Ltda		R$ 11.212,08	R$ 10.586,07
Mcw Produtos Medicos e Hospitalares		R$ 5.349,56	R$ 1.860,03
Olimed Material Hospitalar Ltda		R$ 28.840,00	R$ 3.840,00
R.O. Carvalho do Nascimento		R$ 10.836,80	R$ 2.400,00
(-) Diabine Sup Dist do Nw Ltda Teresina		R$ (0,00)	R$ 336,51
Missner e Missner Ltda		R$ 2.000,00	R$ 7.162,40
(-) Ecoatmira Consultoria em Software Ltda		R$ (0,00)	R$ 258,30
Rodocargas Nordeste Transporte de Cargas		R$ 1.088,47	R$ 821,96
(-) Tacro Industria e Comercio de Computadores		R$ (0,00)	R$ 6.533,00
(-) Telefonica Brasil S.A		R$ (0,70)	R$ 48,00
Transportes Ferres Far Ltda		R$ 200,00	R$ 200,00
Sky Ind. e Com. Prod. Descartaveis Ltda		R$ 1.041,98	R$ 1.041,98
Mda Industria e Comercio Eireli EPP		R$ 4.446,70	R$ 4.446,70
Casa das Motos Com de Pecas Serv de Motos		R$ 586,20	R$ 986,20
Medplus Eireli		R$ 255,00	R$ 255,00
Obrigações Trabalhistas, Previdenciárias e Fiscais		R$ 103.196,28	R$ 186.417,15
Obrigações Trabalhistas e Previdenciárias		R$ 11.891,09	R$ 16.036,17
INSS a Recolher		R$ 5.242,60	R$ 12.286,39
FGTS a Recolher		R$ 2.040,97	R$ 3.615,39
Salários a Pagar		R$ 4.374,50	R$ (0,00)
Contribuição Negocial		R$ 133,39	R$ 133,39
Obrigações Fiscais		R$ 91.205,19	R$ 170.379,98
ICMS a Recolher		R$ 35.608,82	R$ 30.107,65
PIS a Recolher		R$ 3.811,06	R$ 5.808,43
COFINS a Recolher		R$ 14.891,82	R$ 28.212,25
IRPJ a Recolher		R$ 18.353,84	R$ 47.548,48
CSLL a Recolher		R$ 6.895,94	R$ 30.373,74
IRRF a Recolher		R$ 1.172,98	R$ 1.588,80
FECOP a Recolher		R$ 5.954,32	R$ 8.640,58
Taxa FUNEF a Recolher		R$ 12,62	R$ 86,00
ICMS Ant. Parcial a Recolher		R$ 539,79	R$ 1.751,85
ICMS Subst Tributaria a recolher		R$ 3.956,13	R$ 16.291,75
(-) Adiantamento de Clientes		R$ (0,00)	R$ (0,00)
(-) Adiantamento de Clientes Nacionais		R$ (0,00)	R$ (0,00)
Outras Contas		R$ 200,00	R$ 200,00
Outras Obrigações		R$ 200,00	R$ 200,00
Telefone a Pagar		R$ 200,00	R$ 200,00
(-) Dividendos Propostos ou Lucros Creditados		R$ (0,00)	R$ (0,00)
(-) Dividendos a Pagar		R$ (0,00)	R$ (0,00)
Passivo não Circulante		R$ 30.000,00	R$ 30.000,00
Obrigações de Longo Prazo		R$ 30.000,00	R$ 30.000,00
(-) Empréstimos e Financiamentos		R$ (0,00)	R$ (0,00)
(-) Financiamentos a Longo Prazo - Sistema Financeiro Nacional		R$ (0,00)	R$ (0,00)
(-) Empréstimos de Sócios/Acionistas Não Administradores		R$ (0,00)	R$ (0,00)
(-) Empréstimo de Sócios		R$ (0,00)	R$ (0,00)
Outras Contas		R$ 30.000,00	R$ 30.000,00
Empréstimos		R$ 30.000,00	R$ 30.000,00
Empréstimos a Curto Prazo		R$ 30.000,00	R$ 30.000,00
Patrimônio Líquido		R$ 1.012.780,51	R$ 2.142.027,98
Capital Realizado		R$ 300.000,00	R$ 300.000,00
Capital Social		R$ 300.000,00	R$ 300.000,00
Capital Social de Domiciliados e Residentes no País		R$ 300.000,00	R$ 300.000,00
Capital Subscrito de Domiciliados e Residentes no País		R$ 300.000,00	R$ 300.000,00
Reservas		R$ 712.780,51	R$ 1.842.027,98
Reservas		R$ 712.780,51	R$ 1.842.027,98
Reservas de Lucros		R$ 712.780,51	R$ 1.842.027,98
Reserva de Lucros a Realizar		R$ 712.780,51	R$ 1.842.027,98
(-) Outras Contas		R$ (0,00)	R$ (0,00)
(-) Lucros ou Prejuízos Acumulados		R$ (0,00)	R$ (0,00)
(-) Lucros Acumulados		R$ (0,00)	R$ (0,00)
(-) Outros		R$ (0,00)	R$ (0,00)
(-) Ajuste de Exercício Anterior		R$ (0,00)	R$ (0,00)
(-) Adiantamento de Dividendos		R$ (0,00)	R$ (0,00)
(-) Adiantamento de Dividendos ao Sócios		R$ (0,00)	R$ (0,00)

Este documento é parte integrante de escrituração cuja autenticação se comprova pelo recibo de número 30 FF A5 28 EC EE D8 D4 CA 50 30 F4 7F D2 F9 86 AF 97 27 3F-0, nos termos do Decreto nº 8.683/2016

Este relatório foi gerado pelo Sistema Público de Escrituração Digital – Sped

Versão 8.0.5 do Visualizador

PREFEITURA MUNICIPAL DE BARRA DO CORDA-MA
Fls. nº 1185
Processo nº 223
Assinatura
CPL

PREFEITURA MUNICIPAL DE BARRA DO CORDA-MA
Fls. nº 186
Processo nº 223
Assinatura
CPL

DEMONSTRAÇÃO DE RESULTADO DO EXERCÍCIO

Sped Contábil

Entidade: PAC SAUDE DISTRIBUIDORA LTDA

Período da Escrituração: 01/01/2020 a 31/12/2020 CNPJ: 31.317.338/0001-03

Número de Ordem do Livro: 1

Período Selecionado: 01 de Outubro de 2020 a 31 de Dezembro de 2020

Descrição	Nota	Saldo anterior	Saldo atual
Receita Bruta Operacional		R$ 1.572.783,86	R$ 2.753.853,00
Faturamento Prod. Merc. e Serviços		R$ 1.572.783,86	R$ 2.753.853,00
Vendas de Produtos		R$ 0,00	R$ 0,00
Vendas de Mercadorias		R$ 1.572.783,86	R$ 2.753.853,00
(-) Deduções da Receita		R$ (418.238,22)	R$ (838.588,49)
(-) Impostos Faturados		R$ (293.038,22)	R$ (559.858,63)
(-) ICMS		R$ (265.206,69)	R$ (505.875,01)
(-) COFINS		R$ (22.875,23)	R$ (44.370,11)
(-) PIS		R$ (4.956,30)	R$ (9.613,51)
(-) Outras Deduções		R$ (125.200,00)	R$ (278.729,86)
(-) Vendas Canc., Devol. e Descontos Incond.		R$ (125.200,00)	R$ (278.729,86)
(-) Custo Mercad./Serv./Produtos Vendidos		R$ (499.231,65)	R$ (300.335,91)
(-) Custo das Mercadorias Revendidas		R$ (499.231,65)	R$ (300.335,91)
(-) Despesas Operacionais		R$ (114.252,99)	R$ (210.210,91)
(-) Despesas Administrativas		R$ (67.981,17)	R$ (130.404,48)
(-) Despesas Tributárias		R$ (40.256,09)	R$ (71.158,68)
(-) Resultado Financeiro		R$ (6.065,73)	R$ (8.647,75)
Receitas Financeiras		R$ 19,49	R$ 32,72
(-) Despesas Financeiras		R$ (6.085,22)	R$ (8.680,47)
(-) Outras Receitas		R$ 50,00	R$ (0,00)
(-) Outras Receitas e Outras Despesas		R$ 0,00	R$ (22.087,00)
(-) Outras Despesas		R$ (0,00)	R$ (22.087,00)
Participações e Contribuições		R$ 0,00	R$ 0,00
(-) Participações de Empregados		R$ (0,00)	R$ (0,00)
(-) Outras Participações		R$ (0,00)	R$ (0,00)
Resultado Liquido do Exercicio		R$ 541.061,00	R$ 1.382.630,69

Este documento é parte integrante de escrituração cuja autenticação se comprova pelo recibo de número 30.FF.A5.2B.EC.EE.D9.D4.CA.50.20.F4.7F.D2.F9.66.AF.97.27.3F-0, nos termos do Decreto nº 8.683/2016.

Este relatório foi gerado pelo Sistema Público de Escrituração Digital – Sped

Versão 8.0.5 do Visualizador

PREFEITURA MUNICIPAL DE BARRA DO CORDA-MA
Fls. nº 1187
Processo nº
Assinatura
CPL

MINISTÉRIO DA FAZENDA
SECRETARIA DA RECEITA FEDERAL DO BRASIL
SISTEMA PÚBLICO DE ESCRITURAÇÃO DIGITAL – Sped Versão: 8.0.5

RECIBO DE ENTREGA DE ESCRITURAÇÃO CONTÁBIL DIGITAL

IDENTIFICAÇÃO DO TITULAR DA ESCRITURAÇÃO

NIRE	CNPJ	
22200488021	31.317.338/0001-03	
NOME EMPRESARIAL PAC SAUDE DISTRIBUIDORA LTDA		

IDENTIFICAÇÃO DA ESCRITURAÇÃO

FORMA DA ESCRITURAÇÃO CONTÁBIL	PERÍODO DA ESCRITURAÇÃO
Livro Diário	01/01/2020 a 31/12/2020
NATUREZA DO LIVRO	NÚMERO DO LIVRO
Livro Diário	1
IDENTIFICAÇÃO DO ARQUIVO (HASH) 30.FF.A5.2B.EC.EE.D9.D4.CA.50.20.F4.7F.D2.F9.66.AF.97.27.3F	

ESTE LIVRO FOI ASSINADO COM OS SEGUINTES CERTIFICADOS DIGITAIS:

QUALIFICAÇÃO DO SIGNATARIO	CPF/CNPJ	NOME	Nº SÉRIE DO CERTIFICADO	VALIDADE	RESPONSÁVEL LEGAL
Contador	20086180304	RIMARIO DE JESUS RODRIGUES:20086180304	908323379099960385 0	04/02/2021 a 04/02/2022	Não
Signatário da ECD com e-CNPJ ou e-PJ	31317338000103	SARAIVA & QUEIROZ LTDA:31317338000103	829510282110405939 8	03/11/2020 a 03/11/2021	Sim

NÚMERO DO RECIBO:

30.FF.A5.2B.EC.EE.D9.D4.CA.50.20.F4.7F.D2.F9.66.AF.97.27.3F-0

Escrituração recebida via Internet
pelo Agente Receptor SERPRO

em 29/05/2021 às 13:32:10

26.F9.B3.5F.F0.2F.14.E1
2C.BF.28.24.FD.BB.6A.11

Considera-se autenticado o livro contábil a que se refere este recibo, dispensando-se a autenticação de que trata o art. 39 da Lei nº 8.934/1994. Este recibo comprova a autenticação.

BASE LEGAL: Decreto nº 1.800/1996, com a alteração do Decreto nº 8.683/2016, e arts. 39, 39-A, 39-B da Lei nº 8.934/1994 com a alteração da Lei Complementar nº 1247/2014.

PREFEITURA MUNICIPAL DE BARRA DO CORDA-MA
Fls. nº 188
Processo nº
Assinatura
CPL

CONSELHO REGIONAL DE CONTABILIDADE DO PIAUÍ

CERTIDÃO DE REGULARIDADE PROFISSIONAL

O **CONSELHO REGIONAL DE CONTABILIDADE DO PIAUÍ** CERTIFICA que o profissional identificado no presente documento encontra-se em situação REGULAR neste Regional, apto ao exercício da atividade contábil nesta data, de acordo com as suas prerrogativas profissionais, conforme estabelecido no art. 25 e 26 do Decreto-Lei n.º 9.295/46.

Informamos que a presente certidão não quita nem invalida quaisquer débitos ou infrações que, posteriormente, venham a ser apurados contra o titular deste registro, bem como não atesta a regularidade dos trabalhos técnicos elaborados pelo profissional da Contabilidade.

CONSELHO REGIONAL DE CONTABILIDADE PI

Certidão n.º: PI/2021/00006095
Nome: RIMARIO DE JESUS RODRIGUES CPF: 200.861.803-04
CRC/UF n.º PI-003683/O Categoria: CONTADOR
Validade: 16.02.2022
Finalidade: OUTRAS

Confirme a existência deste documento na página http://201.33.23.184/spwPI/principal.htm, mediante número de controle a seguir:

CPF : **200.861.803-04** Controle : **1591.1905.1218.1846**

PREFEITURA MUNICIPAL DE BARRA DO CORDA-MA
Fls. nº 189
Processo nº
Assinatura
CPL

CONSELHO REGIONAL DE CONTABILIDADE DO ESTADO DO PIAUÍ

CERTIDÃO DE REGULARIDADE PROFISSIONAL

O CONSELHO REGIONAL DE CONTABILIDADE DO ESTADO DO PIAUÍ certifica que o(a) profissional identificado(a) no presente documento encontra-se em situação regular.

IDENTIFICAÇÃO DO REGISTRO

NOME..... : RIMARIO DE JESUS RODRIGUES
REGISTRO..... : PI-003683/O-2
CATEGORIA..... : CONTADOR
CPF..... : 200.861.803-04

A presente CERTIDÃO não quita nem invalida quaisquer débitos ou infrações que posteriormente, venham a ser apurados pelo CRCPI contra o referido registro.

A falsificação deste documento constitui-se em crime previsto no Código Penal Brasileiro, sujeitando o autor à respectiva ação penal.

Emissão: PIAUÍ, 18/11/2021 as 10:27:40.
Válido até: 16/02/2022.
Código de Controle: 404551.

Para verificar a autenticidade deste documento consulte o site do CRCPI.

Análise pelos Índices do Balanço

Empresa: PAC SAUDE DISTRIBUIDORA LTDA - CNPJ: 31.317.338/0001-03
Mês/Ano: 12/2020
Endereço: Avenida Henry Wall de Carvalho, Complemento: , N.º: 5059, Bairro: Lourival Parente, Cidade: Teresina, Estado: PI, CEP: 64022135, Telefone: (86) 99115525

Código	Nome / Valores	Expressão	Resultado
CE	Composição do Endividamento	c201/(c201+c203)	
	682.743,40 /(682.743,40 + 30.000,00)		0,96
	Qual o percentual de Obrigações a Curto Prazo em relação às obrigações totais. Quanto menor, melhor		
EG	Endividamento Geral	(c201+c203)/c1	
	(682.743,40 + 30.000,00)/ 2.854.771,05		0,25
	Quanto a empresa possui de recursos de terceiros para cada R$ 1,00 em recursos próprios aplicados. Quanto menor, melhor.		
GA	Giro do Ativo	d030/c1	
	3.995.076,47 / 2.854.771,05		1,40
	Quanto maior o resultado obtido, melhor, pois demonstra o retorno alcançado (venda) para cada unidade de valor investida.		
GE	Grau de Endividamento	(c201+c203)/c207	
	(682.743,40 + 30.000,00)/ 2.142.027,65		0,33
	Este índice demonstra o grau de dependência da empresa com relação a capital de terceiros. Quanto menor o quociente, melhor. O ideal é que esse índice seja menor que 1.		
IGI	Grau de Imobilização	c107/c207	
	15.919,17 / 2.142.027,65		0,01
	Quanto a empresa aplicou no Ativo Investimento, Imobilizado e Intangível, para cada real do Patrimônio Líquido. Quanto menor, melhor.		
IPL	Imobilização do Patrimônio Líquido	c10704/c207	
	15.919,17 / 2.142.027,65		0,01
	Quanto menor o quociente, melhor, pois quanto mais a empresa investir no Imobilizado, menor a quantidade de recurso próprio destinado ao Ativo Circulante, e, por consequência, maior será a dependência da entidade por capitais de terceiros para o financiamento do Ativo Circulante.		
IRNC	Imobilização de Recursos Não Correntes	c10704/(c207+c203)	
	15.919,17 /(2.142.027,65 + 30.000,00)		0,01
	Quanto menor o quociente, melhor, pois é melhor a empresa ter capital não corrente investido no Ativo Circulante que possuir recursos de curto prazo investidos em imobilizado.		
LC	Liquidez Corrente	c101/c201	
	2.838.851,88 / 682.743,40		4,16
	Quanto a empresa possui em recursos aplicados a curto prazo para cada R$ 1,00 de dívida contraída a curto prazo. Quanto maior, melhor.		
LG	Liquidez Geral	(c101+c10700)/(c201+c203)	
	(2.838.851,88 + 0,00)/(682.743,40 + 30.000,00)		3,98
	Quanto a empresa possui em recursos aplicados a curto e longo prazo para cada R$ 1,00 de dívida contraída a curto e longo prazo. Quanto maior, melhor.		
LI	Liquidez Imediata	c10101/c201	
	1.928.149,71 / 682.743,40		2,82
	Quanto dispomos imediatamente para saldar nossas dívidas de Curto Prazo. Quanto maior, melhor.		
LS	Liquidez Seca	(c101-c10115)/c201	
	(2.838.851,88 - 646.116,79)/ 682.743,40		3,21
	Quanto maior o resultado deste índice, melhor para a empresa, uma vez que indica disponibilidade de recursos no curto prazo. O resultado obtido superior a 1 é considerado bom resultado para a empresa.		
ML	Margem Líquida	d200/d030	
	2.292.008,48 / 3.995.076,47		0,57
	Quanto a empresa obtem de lucro para cada R$100,00 vendidos. Quanto maior, melhor.		
PCT	Particip. Capitais Terc. (Endividamento)	((c201+c203)/c207)*100	
	((682.743,40 + 30.000,00)/ 2.142.027,65)*100		33,27
	A participação do capital de terceiros em relação ao capital próprio da entidade indica a dependência da empresa em relação aos recursos externos. Quanto menor, melhor.		
RA	Rentabilidade do Ativo	(d200/c1)*100	
	(2.292.008,48 / 2.854.771,05)*100		80,29
	Quanto a empresa obtem de lucro para cada R$100,00 de investimento total. Quanto maior, melhor.		

Continua

PREFEITURA MUNICIPAL DE BARRADO CORDA-MA
Fls. nº 1191
Processo nº 2021
Assinatura
CPL

Análise pelos Índices do Balanço

Fortes Contábil

Empresa: PAC SAUDE DISTRIBUIDORA LTDA - CNPJ: 31.317.338/0001-03
Mês/Ano: 12/2020
Endereço: Avenida Henry Wall de Carvalho, Complemento: , N.º: 5059, Bairro: Lourival Parente, Cidade: Teresina, Estado: PI, CEP: 64022135, Telefone: (86) 99115525

Código	Nome Valores	Expressão	Resultado
SG	Solvencia Geral 2.854.771,05 /(682.743,40 + 30.000,00) Quanto a empresa possui em recursos totais aplicados para cada R$ 1,00 de dívida contraída a curto e longo prazo. Quanto maior, melhor.	c1/(c201+c203)	4,01

Sob as penas da lei, declaramos que as informações aqui contidas são verdadeiros e nos responsabilizamos por todas elas;
A escrituração encontra-se na base de daos do SPED e considera-se autenticada nos termos do Decreto nº 1.800/1996, com a alteração pelo Decreto nº 8.683/2016. Recibo de entrega nº 30.FF.A5.2B.EC.EE.D9.D4.CA.50.20.F4.7F.D2.F9.66.AF.97.27.3F-0;
A sociedade não possui Conselho Fiscal instalado;
A sociedade não possui Auditoria Independente.

Teresina-PI, 31 de Dezembro de 2020

RIMARIO DE JESUS RODRIGUES:20086180304 Assinado de forma digital por RIMARIO DE JESUS RODRIGUES:20086180304 Dados: 2021.09.20 11:47:48 -03'00'

RIMARIO DE JESUS RODRIGUES
CONTADOR
CPF: 200.861.803-04
CRC: 3683

PATRYNE RHAVANNE DA SILVA QUEIROZ:02145469346 Assinado de forma digital por PATRYNE RHAVANNE DA SILVA QUEIROZ:02145469346 Dados: 2021.09.21 08:02:07 -03'00'

PATRYNE RHAVANNE DA SILVA QUEIROZ
SOCIA ADMISTRADORA
CPF: 021.454.693-46

Fim

PREFEITURA MUNICIPAL DE BARRA DO CORDA
Fls. nº 1192
Processo nº
Assinatura
CPL

REPÚBLICA FEDERATIVA DO BRASIL

CADASTRO NACIONAL DA PESSOA JURÍDICA

NÚMERO DE INSCRIÇÃO	COMPROVANTE DE INSCRIÇÃO E DE SITUAÇÃO CADASTRAL	DATA DE ABERTURA
31.317.338/0001-03 MATRIZ		23/08/2018

NOME EMPRESARIAL
PAC SAUDE DISTRIBUIDORA LTDA

TÍTULO DO ESTABELECIMENTO (NOME DE FANTASIA)
PAC SAUDE DISTRIBUIDORA

PORTE
DEMAIS

CÓDIGO E DESCRIÇÃO DA ATIVIDADE ECONÔMICA PRINCIPAL
46.44-3-01 - Comércio atacadista de medicamentos e drogas de uso humano

CÓDIGO E DESCRIÇÃO DAS ATIVIDADES ECONÔMICAS SECUNDÁRIAS
45.11-1-01 - Comércio a varejo de automóveis, camionetas e utilitários novos
45.11-1-03 - Comércio por atacado de automóveis, camionetas e utilitários novos e usados
46.18-4-01 - Representantes comerciais e agentes do comércio de medicamentos, cosméticos e produtos de perfumaria
46.18-4-02 - Representantes comerciais e agentes do comércio de instrumentos e materiais odonto-médico-hospitalares
46.23-1-09 - Comércio atacadista de alimentos para animais
46.39-7-01 - Comércio atacadista de produtos alimentícios em geral
46.44-3-02 - Comércio atacadista de medicamentos e drogas de uso veterinário
46.45-1-01 - Comércio atacadista de instrumentos e materiais para uso médico, cirúrgico, hospitalar e de laboratórios
46.45-1-02 - Comércio atacadista de próteses e artigos de ortopedia
46.45-1-03 - Comércio atacadista de produtos odontológicos
46.46-0-01 - Comércio atacadista de cosméticos e produtos de perfumaria
46.46-0-02 - Comércio atacadista de produtos de higiene pessoal
46.47-8-01 - Comércio atacadista de artigos de escritório e de papelaria
46.49-4-01 - Comércio atacadista de equipamentos elétricos de uso pessoal e doméstico
46.49-4-02 - Comércio atacadista de aparelhos eletrônicos de uso pessoal e doméstico
46.49-4-04 - Comércio atacadista de móveis e artigos de colchoaria
46.49-4-08 - Comércio atacadista de produtos de higiene, limpeza e conservação domiciliar
46.49-4-99 - Comércio atacadista de outros equipamentos e artigos de uso pessoal e doméstico não especificados anteriormente
46.51-6-01 - Comércio atacadista de equipamentos de informática
46.51-6-02 - Comércio atacadista de suprimentos para informática

CÓDIGO E DESCRIÇÃO DA NATUREZA JURÍDICA
206-2 - Sociedade Empresária Limitada

LOGRADOURO	NÚMERO	COMPLEMENTO
AV HENRY WALL DE CARVALHO	5059	********

CEP	BAIRRO/DISTRITO	MUNICÍPIO	UF
64.022-135	LOURIVAL PARENTE	TERESINA	PI

ENDEREÇO ELETRÔNICO	TELEFONE
FINANCEIROPACSAUDE@GMAIL.COM	(86) 3220-1752

ENTE FEDERATIVO RESPONSÁVEL (EFR)
*****

SITUAÇÃO CADASTRAL	DATA DA SITUAÇÃO CADASTRAL
ATIVA	23/08/2018

MOTIVO DE SITUAÇÃO CADASTRAL

SITUAÇÃO ESPECIAL	DATA DA SITUAÇÃO ESPECIAL
********	********

Aprovado pela Instrução Normativa RFB nº 1.863, de 27 de dezembro de 2018.

Emitido no dia **02/02/2022** às **13:37:24** (data e hora de Brasília).

Página: **1/2**

PREFEITURA MUNICIPAL DE BARRADO CORDA-MA
Fls. nº 1193
Processo nº
Assinatura
CPL

REPÚBLICA FEDERATIVA DO BRASIL

CADASTRO NACIONAL DA PESSOA JURÍDICA

NÚMERO DE INSCRIÇÃO	COMPROVANTE DE INSCRIÇÃO E DE SITUAÇÃO CADASTRAL	DATA DE ABERTURA
31.317.338/0001-03 MATRIZ		23/08/2018

NOME EMPRESARIAL
PAC SAUDE DISTRIBUIDORA LTDA

CÓDIGO E DESCRIÇÃO DAS ATIVIDADES ECONÔMICAS SECUNDÁRIAS
46.64-8-00 - Comércio atacadista de máquinas, aparelhos e equipamentos para uso odonto-médico-hospitalar; partes e peças
46.69-9-99 - Comércio atacadista de outras máquinas e equipamentos não especificados anteriormente; partes e peças
46.83-4-00 - Comércio atacadista de defensivos agrícolas, adubos, fertilizantes e corretivos do solo
46.91-5-00 - Comércio atacadista de mercadorias em geral, com predominância de produtos alimentícios
46.92-3-00 - Comércio atacadista de mercadorias em geral, com predominância de insumos agropecuários
46.93-1-00 - Comércio atacadista de mercadorias em geral, sem predominância de alimentos ou de insumos agropecuários
47.51-2-01 - Comércio varejista especializado de equipamentos e suprimentos de informática
47.53-9-00 - Comércio varejista especializado de eletrodomésticos e equipamentos de áudio e vídeo
47.71-7-01 - Comércio varejista de produtos farmacêuticos, sem manipulação de fórmulas
47.72-5-00 - Comércio varejista de cosméticos, produtos de perfumaria e de higiene pessoal
47.73-3-00 - Comércio varejista de artigos médicos e ortopédicos
47.89-0-05 - Comércio varejista de produtos saneantes domissanitários
49.30-2-01 - Transporte rodoviário de carga, exceto produtos perigosos e mudanças, municipal.
49.30-2-02 - Transporte rodoviário de carga, exceto produtos perigosos e mudanças, intermunicipal, interestadual e internacional
52.50-8-04 - Organização logística do transporte de carga
66.30-4-00 - Atividades de administração de fundos por contrato ou comissão
86.50-0-02 - Atividades de profissionais da nutrição
86.50-0-07 - Atividades de terapia de nutrição enteral e parenteral

CÓDIGO E DESCRIÇÃO DA NATUREZA JURÍDICA
206-2 - Sociedade Empresária Limitada

LOGRADOURO	NÚMERO	COMPLEMENTO
AV HENRY WALL DE CARVALHO	5059	********

CEP	BAIRRO/DISTRITO	MUNICÍPIO	UF
64.022-135	LOURIVAL PARENTE	TERESINA	PI

ENDEREÇO ELETRÔNICO	TELEFONE
FINANCEIROPACSAUDE@GMAIL.COM	(86) 3220-1752

ENTE FEDERATIVO RESPONSÁVEL (EFR)
*****

SITUAÇÃO CADASTRAL	DATA DA SITUAÇÃO CADASTRAL
ATIVA	23/08/2018

MOTIVO DE SITUAÇÃO CADASTRAL

SITUAÇÃO ESPECIAL	DATA DA SITUAÇÃO ESPECIAL
********	********

Aprovado pela Instrução Normativa RFB nº 1.863, de 27 de dezembro de 2018.

Emitido no dia **02/02/2022** às **13:37:24** (data e hora de Brasília).

PREFEITURA MUNICIPAL DE BARRA DO CORDA - MA
Fls. nº 1194
Processo nº 2231
Assinatura
CPL

REPÚBLICA FEDERATIVA DO BRASIL
MINISTÉRIO DA INFRAESTRUTURA
DEPARTAMENTO NACIONAL DE TRÂNSITO
CARTEIRA NACIONAL DE HABILITAÇÃO

NOME
PATRYNE RHAVANNE DA SILVA QUEIROZ

DOC. IDENTIDADE / ÓRG. EMISSOR/UF
2208363 SSP PI

CPF
021.454.693-46

DATA NASCIMENTO
17/12/1985

FILIAÇÃO
FRANCISCO EDSON AZEVEDO DE QUEIROZ
MILCILENE CAMPOS DA SILVA QUEIROZ

PERMISSÃO

ACC

CAT. HAB.
B

Nº REGISTRO
03384618802

VALIDADE
02/08/2024

1ª HABILITAÇÃO
17/09/2004

OBSERVAÇÕES

ASSINATURA DO PORTADOR

LOCAL
TERESINA, PI

DATA DE EMISSÃO
13/08/2019

96604084684
PI320813740

ADÃO MARTINS DO RÊGO LOBÃO
DIRETOR GERAL DO DETRAN - PI
ASSINATURA DO EMISSOR

PIAUÍ

DENATRAN CONTRAN

VÁLIDA EM TODO O TERRITÓRIO NACIONAL
1919830386

PROIBIDO PLASTIFICAR
1919830386

CARTÓRIO AZEVÊDO BASTOS
1º OFÍCIO DE REGISTRO CIVIL DAS PESSOAS NATURAIS E TABELIONATO DE NOTAS – Código CNJ 06.870-0
Av. Presidente Epitácio Pessoa, 1149 - Bairro Dos Estados - João Pessoa/PB - CEP 58030-000 - www.azevedobastos.net.br - Tel. (83) 3244-5404 - Fax: (83) 3244-5404

Autenticação Digital

De acordo com os artigos 1º, 3º e 7º inc. V 8º, 41 e 52 da Lei Federal 8.935/1994 e Art. 6 Inc. XII da Lei Estadual 9.721/2008 autentico a presente imagem digitalizada, reprodução fiel do documento apresentado e conferido neste ato. O referido é verdade. Dou fé.

Cód. Autenticação: 99022911191202390380-1; Data: 29/11/2019 12:04:53

Selo Digital de Fiscalização Tipo Normal C: AJL64680-MH7N;
Valor Total do Ato: R$ 4,42

J. Válber Azevêdo de Miranda Cavalcanti
Titular

Confira os dados do ato em: https://selodigital.tjpb.jus.br

REPÚBLICA FEDERATIVA DO BRASIL
ESTADO DA PARAÍBA
CARTÓRIO AZEVÊDO BASTOS
FUNDADO EM 1888
PRIMEIRO REGISTRO CIVIL DE NASCIMENTO E ÓBITOS E PRIVATIVO DE CASAMENTOS, INTERDIÇÕES E TUTELAS DA COMARCA DE JOÃO PESSOA

Av. Epitácio Pessoa, 1145 Bairro dos Estados 58030-00, João Pessoa PB
Tel.: (83) 3244-5404 / Fax: (83) 3244-5484
http://www.azevedobastos.not.br
E-mail: cartorio@azevedobastos.not.br

DECLARAÇÃO DE SERVIÇO DE AUTENTICAÇÃO DIGITAL

O Bel. Válber Azevêdo de Miranda Cavalcanti, Oficial do Primeiro Registro Civil de Nascimentos e Óbitos e Privativo de Casamentos, Interdições e Tutelas com atribuição de autenticar e reconhecer firmas da Comarca de João Pessoa Capital do Estado da Paraíba, em virtude de Lei, etc...

DECLARA para os devidos fins de direito que, o documento em anexo identificado individualmente em cada *Código de Autenticação Digital*[1] ou na referida sequência, foi autenticados de acordo com as Legislações e normas vigentes[3].

DECLARO ainda que, para garantir transparência e segurança jurídica de todos os atos oriundos dos respectivos serviços de Notas e Registros do Estado da Paraíba, a Corregedoria Geral de Justiça editou o Provimento CGJPB Nº 003/2014, determinando a inserção de um código em todos os atos notoriais e registrais, assim, cada Selo Digital de Fiscalização Extrajudicial contém um código único (por exemplo: ***Selo Digital: ABC12345-X1X2***) e dessa forma, cada autenticação processada pela nossa Serventia pode ser confirmada e verificada tantas vezes quanto for necessário através do site do Tribunal de Justiça do Estado da Paraíba, endereço http://corregedoria.tjpb.jus.br/selo-digital/

A autenticação digital do documento faz prova de que, na data e hora em que ela foi realizada, a empresa **SARAIVA & QUEIROZ LTDA** tinha posse de um documento com as mesmas características que foram reproduzidas na cópia autenticada, sendo da empresa **SARAIVA & QUEIROZ LTDA** a responsabilidade, única e exclusiva, pela idoneidade do documento apresentado a este Cartório.

Esta DECLARAÇÃO foi emitida em **30/11/2019 08:28:27 (hora local)** através do sistema de autenticação digital do Cartório Azevêdo Bastos, de acordo com o Art. 1º, 10º e seus §§ 1º e 2º da MP 2200/2001, como também, o documento eletrônico autenticado contendo o Certificado Digital do titular do Cartório Azevêdo Bastos, poderá ser solicitado diretamente a empresa **SARAIVA & QUEIROZ LTDA** ou ao Cartório pelo endereço de e-mail autentica@azevedobastos.not.br

Para informações mais detalhadas deste ato, acesse o site https://autdigital.azevedobastos.not.br e informe o *Código de Consulta desta Declaração*.

Código de Consulta desta Declaração: 1403860

A consulta desta Declaração estará disponível em nosso site até **29/11/2020 12:32:48 (hora local).**

[1]**Código de Autenticação Digital:** 99022911191202390380-1
[3]**Legislações Vigentes:** Lei Federal nº 8.935/94, Lei Federal nº 10.406/2002, Medida Provisória nº 2200/2001, Lei Federal nº 13.105/2015, Lei Estadual nº 8.721/2008, Lei Estadual nº 10.132/2013 e Provimento CGJ Nº 003/2014.

O referido é verdade, dou fé.

CHAVE DIGITAL

00005b1d734d94f057f2d69fe6bc05b7f14f369bab838c74d8f6eb1b9473ea9f63180a5d1c9c791c4760dd97dae9550a729d76292a6a72fc99598bbc1e33ae6fdd5be538d55ab4cfc784c30457cf703

Presidência da República
Casa Civil
Medida Provisória Nº 2.200-2, de 24 de agosto de 2001

ICP Brasil

PREFEITURA MUNICIPAL DE BARRA DO CORDA-MA
Fls. nº 1198
Processo nº 221
Assinatura
CPL

MINISTÉRIO DA FAZENDA
Secretaria da Receita Federal do Brasil
Procuradoria-Geral da Fazenda Nacional

CERTIDÃO POSITIVA COM EFEITOS DE NEGATIVA DE DÉBITOS RELATIVOS AOS TRIBUTOS FEDERAIS E À DÍVIDA ATIVA DA UNIÃO

Nome: PAC SAUDE DISTRIBUIDORA LTDA
CNPJ: 31.317.338/0001-03

Ressalvado o direito de a Fazenda Nacional cobrar e inscrever quaisquer dívidas de responsabilidade do sujeito passivo acima identificado que vierem a ser apuradas, é certificado que:

1. constam débitos administrados pela Secretaria da Receita Federal do Brasil (RFB) com exigibilidade suspensa nos termos do art. 151 da Lei nº 5.172, de 25 de outubro de 1966 - Código Tributário Nacional (CTN), ou objeto de decisão judicial que determina sua desconsideração para fins de certificação da regularidade fiscal, ou ainda não vencidos; e

2. não constam inscrições em Dívida Ativa da União (DAU) na Procuradoria-Geral da Fazenda Nacional (PGFN).

Conforme disposto nos arts. 205 e 206 do CTN, este documento tem os mesmos efeitos da certidão negativa.

Esta certidão é válida para o estabelecimento matriz e suas filiais e, no caso de ente federativo, para todos os órgãos e fundos públicos da administração direta a ele vinculados. Refere-se à situação do sujeito passivo no âmbito da RFB e da PGFN e abrange inclusive as contribuições sociais previstas nas alíneas 'a' a 'd' do parágrafo único do art. 11 da Lei nº 8.212, de 24 de julho de 1991.

A aceitação desta certidão está condicionada à verificação de sua autenticidade na Internet, nos endereços <http://rfb.gov.br> ou <http://www.pgfn.gov.br>.

Certidão emitida gratuitamente com base na Portaria Conjunta RFB/PGFN nº 1.751, de 2/10/2014.
Emitida às 07:48:41 do dia 07/01/2022 <hora e data de Brasília>.
Válida até 06/07/2022.
Código de controle da certidão: **AB49.153B.100C.9DBF**
Qualquer rasura ou emenda invalidará este documento.

GOVERNO DO ESTADO DO PIAUÍ

PROCURADORIA GERAL DO ESTADO

PREFEITURA MUNICIPAL DE BARRA DO CORDA - MA
Fls. nº 1197
Processo nº
Assinatura
CPL

CERTIDÃO QUANTO A DÍVIDA ATIVA DO ESTADO

nº 220131317338000103

(Emitida em atenção ao que dispõe a Instrução Normativa PGE/PI nº 01°2015)

IDENTIFICAÇÃO DO(A) REQUERENTE
INSCRIÇÃO ESTADUAL
19.627.466-4
CNPJ/CPF
31.317.338/0001-03
NOME/RAZÃO SOCIAL
PAC SAUDE DISTRIBUIDORA LTDA
Ressalvado o direito da Procuradoria Geral do Estado de inscrever e cobrar dívidas que venham a ser apuradas, certifico para os devidos fins, a requerimento do(a) interessado(a), que, revendo os registros da Seção de Dívida Ativa da Procuradoria Geral do Estado do Piauí, verifiquei nada existir em nome do(a) requerente acima identificado(a) até a presente data e horário, e, para constar, foi emitida a presente certidão.

Procuradoria Geral do Estado

Procuradoria Tributária

EMITIDA VIA INTERNET EM 06/01/2022, ÀS 08:20:30

VÁLIDA ATÉ 06/04/2022

ESTE DOCUMENTO NÃO TERÁ VALIDADE ANTES DE SUA AUTENTICAÇÃO VIA INTERNET, NO SITE http://webas.sefaz.pi.gov.br/certidaonft-web

Chave para Autenticação: D2F1-DBE4-FFCB-D7E0-40A1-2813-03A9-66BC

CERTIDÕES WEB - 1.0.0

Certidão Negativa da Dívida Ativa - CNDA | Certidão da Situação Fiscal Tributária - CSFT

PREFEITURA MUNICIPAL DE BARRADO CORDA-MA
Fls. nº 198
Processo nº 231
Assinatura
CPL

Consultar Certidão | Validar Certidão

A certidão Nº 220131317338000103 é válida.

VALIDAR CERTIDÃO NEGATIVA

Número da Certidão: * 220131317338000103

Documento de Identificação: * CNPJ 313.173.380-00

Chave: * D2F1-DBE4-FFCB-D7E0-40A1-2813-03A9-6E

Validar | Limpar Campos

GOVERNO DO ESTADO DO PIAUÍ
SECRETARIA DA FAZENDA

PREFEITURA MUNICIPAL DE BARRA DO CORDA-MA
Fls. nº 1997
Processo nº
Assinatura
CPL

CERTIDÃO DE SITUAÇÃO FISCAL E TRIBUTÁRIA

nº 22010431317338000103 01

RAZÃO SOCIAL	
PAC SAUDE DISTRIBUIDORA LTDA	
ENDEREÇO	BAIRRO OU DISTRITO
AVE HENRY WALL DE CARVALHO 5059	**LORIVAL PARENTE**
MUNICÍPIO	CEP
TERESINA	**64022135**
CPF/CNPJ (Nº)	INSCRIÇÃO ESTADUAL
31.317.338/0001-03	**19.627.466-4**

Ressalvado o direito de a Fazenda Estadual cobrar e inscrever quaisquer dívidas de responsabilidade do sujeito passivo acima identificado que vierem a ser apuradas, certifica-se que o mesmo encontra-se em **SITUAÇÃO FISCAL REGULAR.**

Certidão emitida com base na Portaria GSF nº 106/06, de 12 de abril de 2006.

Qualquer rasura ou emenda invalidará este documento.

Validade deste documento: 60 (sessenta) dias contados da data de sua emissão.

EMITIDA VIA INTERNET EM 04/01/2022, ÀS 14:40:58

VÁLIDA ATÉ 05/03/2022

ESTE DOCUMENTO NÃO TERÁ VALIDADE ANTES DE SUA AUTENTICAÇÃO VIA INTERNET, NO SITE
http://webas.sefaz.pi.gov.br/certidaonft-web

Chave para Autenticação: F909-E028-79EC-025A-4002-DD97-4B6F-AFDF

PREFEITURA MUNICIPAL DE BARRADO CORDA-MA
Fls. nº 120
Processo nº
Assinatura
CPL

CERTIDÕES WEB - 1.0.0

Certidão Negativa da Dívida Ativa - CNDA | Certidão da Situação Fiscal Tributária - CSFT

Consultar Certidão | Validar Certidão

A certidão Nº 22010431317338000103 01 é válida.

VALIDAR CERTIDÃO DE SITUAÇÃO FISCAL E TRIBUTÁRIA

Número da Certidão: * 22010431317338000103 01

Documento de Identificação: * CNPJ 313.173.380-00

Chave: * F909-E028-79EC-025A-4002-DD97-4B6

Validar | Limpar Campos

© SEFAZ - Secretaria de Fazenda do Estado do Piauí

Versão 1.0.0

PREFEITURA MUNICIPAL DE BARRA DO CORDA - MA
Fls. nº 1201
Processo nº 231
Rubrica
Assinatura
CPL

ESTADO DO PIAUÍ
PREFEITURA MUNICIPAL DE TERESINA
COORDENAÇÃO ESPECIAL DA RECEITA DO MUNICÍPIO
SECRETARIA MUNICIPAL DE FINANÇAS - SEMF

CERTIDAO CONJUNTA POSITIVA COM EFEITO NEGATIVA E DA DIVIDA ATIVA DO MUNICIPIO

CÓDIGO DE CONTROLE: 186.979/21-50

CPF/CNPJ: 31.317.338/0001-03
Contribuinte: PAC SAUDE DISTRIBUIDORA LTDA

Certificamos para os devidos fins de direito que, até a presente data, constam em nome do contribuinte acima identificado somente débitos vincendos, em curso de cobrança executiva em que tenha sido efetivada a penhora ou com exigibilidade suspensa, nos termos do art. 206 do CTN e art. 362 da Lei Complementar nº 4.974, ressalvado o direito de a Fazenda Municipal cobrar e inscrever em Dívida Ativa quaisquer débitos que venham a ser posteriormente apurados em seu nome, conforme estabelece o art. 457 da Lei Complementar nº 4.974, de 26 de dezembro de 2016 (código Tributário do Município de Teresina).

Emissão: Teresina-PI, às 09:11:55 h, do dia 16/11/2021.
Validade: 14/02/2022
Certidão sem validade para transferência de imóvel em cartório.
Observações:
- A aceitação desta declaração está condicionada à verificação de sua autenticidade na internet, no endereço http://www.teresina.pi.gov.br
- Qualquer rasura ou emenda invalidará este documento.
- Certidão emitida conforme modelo definido no Anexo II, do Decreto nº 11333/2011.

Código autenticidade: 7A4B81D7367EDBFB
Nº Via: 1

Voltar | Imprimir

PREFEITURA MUNICIPAL DE BARRÃO DO CORDA-MA
Fls. nº 1207
Processo nº 2021
Assinatura
CPL

CAIXA
CAIXA ECONÔMICA FEDERAL

Certificado de Regularidade do FGTS - CRF

Inscrição: 31.317.338/0001-03
Razão Social: PAC SAUDE DISTRIBUIDORA LTDA
Endereço: AV HENRY WALL DE CARVALHO 5059 / LOURIVAL PARENTE / TERESINA / PI / 64022-135

A Caixa Econômica Federal, no uso da atribuição que lhe confere o Art. 7, da Lei 8.036, de 11 de maio de 1990, certifica que, nesta data, a empresa acima identificada encontra-se em situação regular perante o Fundo de Garantia do Tempo de Servico - FGTS.

O presente Certificado não servirá de prova contra cobrança de quaisquer débitos referentes a contribuições e/ou encargos devidos, decorrentes das obrigações com o FGTS.

Validade: 26/01/2022 a 24/02/2022

Certificação Número: 2022012609162893992144

Informação obtida em 26/01/2022 09:16:33

A utilização deste Certificado para os fins previstos em Lei esta condicionada a verificação de autenticidade no site da Caixa: **www.caixa.gov.br**

PREFEITURA MUNICIPAL DE BARRÃO DO CORDA-MA
Fls. nº 1103
Processo nº
Assinatura
CPL

PODER JUDICIÁRIO
JUSTIÇA DO TRABALHO

CERTIDÃO NEGATIVA DE DÉBITOS TRABALHISTAS

Nome: PAC SAUDE DISTRIBUIDORA LTDA (MATRIZ E FILIAIS)
CNPJ: 31.317.338/0001-03
Certidão nº: 4192357/2022
Expedição: 02/02/2022, às 10:43:52
Validade: 31/07/2022 - 180 (cento e oitenta) dias, contados da data de sua expedição.

Certifica-se que **PAC SAUDE DISTRIBUIDORA LTDA (MATRIZ E FILIAIS)**, inscrito(a) no CNPJ sob o nº **31.317.338/0001-03**, **NÃO CONSTA** do Banco Nacional de Devedores Trabalhistas.
Certidão emitida com base no art. 642-A da Consolidação das Leis do Trabalho, acrescentado pela Lei nº 12.440, de 7 de julho de 2011, e na Resolução Administrativa nº 1470/2011 do Tribunal Superior do Trabalho, de 24 de agosto de 2011.
Os dados constantes desta Certidão são de responsabilidade dos Tribunais do Trabalho e estão atualizados até 2 (dois) dias anteriores à data da sua expedição.
No caso de pessoa jurídica, a Certidão atesta a empresa em relação a todos os seus estabelecimentos, agências ou filiais.
A aceitação desta certidão condiciona-se à verificação de sua autenticidade no portal do Tribunal Superior do Trabalho na Internet (http://www.tst.jus.br).
Certidão emitida gratuitamente.

INFORMAÇÃO IMPORTANTE
Do Banco Nacional de Devedores Trabalhistas constam os dados necessários à identificação das pessoas naturais e jurídicas inadimplentes perante a Justiça do Trabalho quanto às obrigações estabelecidas em sentença condenatória transitada em julgado ou em acordos judiciais trabalhistas, inclusive no concernente aos recolhimentos previdenciários, a honorários, a custas, a emolumentos ou a recolhimentos determinados em lei; ou decorrentes de execução de acordos firmados perante o Ministério Público do Trabalho ou Comissão de Conciliação Prévia.

PODER JUDICIÁRIO DO ESTADO DO PIAUÍ
CORREGEDORIA GERAL DE JUSTIÇA
DISTRIBUIÇÃO DE 1º GRAU
CERTIDÃO ESTADUAL

PREFEITURA MUNICIPAL DE BARRA DO CORDA-MA
Fls. nº 120
Processo nº
Assinatura
CPL

CERTIDÃO NEGATIVA DE FALÊNCIA, CONCORDATA, RECUPERAÇÃO JUDICIAL OU RECUPERAÇÃO EXTRAJUDICIAL

CERTIDÃO Nº 2385375

O Tribunal de Justiça do Estado do Piauí CERTIFICA QUE, revendo os registros de distribuição de feitos mantidos nos sistemas ThemisWeb, ThemisWeb Recursal, PROJUDI, Processo Judicial Eletrônico (PJe) e Sistema Eletrônico de Execução Unificado (SEEU), ressalvadas as observações abaixo, NÃO CONSTA AÇÕES DE FALÊNCIA, CONCORDATA, RECUPERAÇÃO JUDICIAL OU RECUPERAÇÃO EXTRAJUDICIAL, inclusive nos JUIZADOS ESPECIAIS CÍVEIS E CRIMINAIS (JECC'S), em andamento nas unidades judiciárias do Poder Judiciário do Estado do Piauí em desfavor de:

RAZÃO SOCIAL:PAC SAUDE DISTRIBUIDORA LTDA
CNPJ: 31317338000103, REPRESENTANTE LEGAL: PATRYNE RHAVANNE DA SILVA QUEIROZ
ENDEREÇO: RUA DEMERVAL LOBÃO
BAIRRO: LOURIVAL PARENTE, MUNICÍPIO: TERESINA - PI

OBSERVAÇÕES:

- Certidão expedida gratuitamente com base no Provimento nº 013/2017 da Corregedoria-Geral da Justiça do Estado do Piauí;
- **Esta certidão abrange apenas AÇÕES DE FALÊNCIA, CONCORDATA, INSOLVÊNCIA CIVIL, RECUPERAÇÃO JUDICIAL OU RECUPERAÇÃO EXTRAJUDICIAL;**
- Os dados necessários à emissão da certidão são fornecidos pelo solicitante, sendo de exclusiva responsabilidade do destinatário ou interessado a sua conferência, inclusive quanto à autenticidade da própria certidão;
- Esta certidão não contempla os processos em tramitação no 2º Grau de jurisdição do Tribunal de Justiça do Estado do Piauí, que deverão ser objeto de certidão específica;
- Não existe conexão com qualquer outra base de dados de instituição pública ou com a Receita Federal que verifique a identidade do NOME/RAZÃO SOCIAL com o CPF/CNPJ.

Esta certidão tem validade de 60 (sessenta) dias.

Certidão emitida em 04 de Janeiro de 2022 às 16 h 35 min

A autenticidade desta certidão poderá ser confirmada pela internet no site do Tribunal de Justiça do Estado do Piauí (www.tjpi.jus.br), link "Certidão Negativa de 1ª Instância". Certidão Nº 2385375. Código verificador: 637C4.69132.5D1AB.796E4

PODER JUDICIÁRIO DO ESTADO DO PIAUÍ
CORREGEDORIA GERAL DE JUSTIÇA
DISTRIBUIÇÃO DE 1º GRAU
CERTIDÃO ESTADUAL

PREFEITURA MUNICIPAL DE BARRA DO CORDA-MA
Fls. nº 1205
Processo nº
Assinatura
CPL

CERTIDÃO NEGATIVA DE FALÊNCIA, CONCORDATA, RECUPERAÇÃO JUDICIAL OU RECUPERAÇÃO EXTRAJUDICIAL

CERTIDÃO Nº 2385381

O Tribunal de Justiça do Estado do Piauí CERTIFICA QUE, revendo os registros de distribuição de feitos mantidos nos sistemas ThemisWeb, ThemisWeb Recursal, PROJUDI, Processo Judicial Eletrônico (PJe) e Sistema Eletrônico de Execução Unificado (SEEU), ressalvadas as observações abaixo, NÃO CONSTA AÇÕES DE FALÊNCIA, CONCORDATA, RECUPERAÇÃO JUDICIAL OU RECUPERAÇÃO EXTRAJUDICIAL, inclusive nos JUIZADOS ESPECIAIS CÍVEIS E CRIMINAIS (JECC'S), em andamento nas unidades judiciárias do Poder Judiciário do Estado do Piauí em desfavor de:

NOME: PATRYNE RHAVANNE DA SILVA QUEIROZ
CPF: 02145469346
RG: 2208363 ÓRGÃO EXPEDIDOR: SSPPI
ESTADO CIVIL: Casado(a)
PAI: FRANCISCO EDSON AZEVEDO DE QUEIROZ
MÃE: MILCILENE CAMPOS DA SILVA QUEIROZ
ENDEREÇO: RUA DEMERVAL LOBÃO
BAIRRO: FÁTIMA, MUNICÍPIO: TERESINA - PI

OBSERVAÇÕES:

- Certidão expedida gratuitamente com base no Provimento nº 013/2017 da Corregedoria-Geral da Justiça do Estado do Piauí;
- **Esta certidão abrange apenas AÇÕES DE FALÊNCIA, CONCORDATA, INSOLVÊNCIA CIVIL, RECUPERAÇÃO JUDICIAL OU RECUPERAÇÃO EXTRAJUDICIAL;**
- Os dados necessários à emissão da certidão são fornecidos pelo solicitante, sendo de exclusiva responsabilidade do destinatário ou interessado a sua conferência, inclusive quanto à autenticidade da própria certidão;
- Esta certidão não contempla os processos em tramitação no 2º Grau de jurisdição do Tribunal de Justiça do Estado do Piauí, que deverão ser objeto de certidão específica;
- Não existe conexão com qualquer outra base de dados de instituição pública ou com a Receita Federal que verifique a identidade do NOME/RAZÃO SOCIAL com o CPF/CNPJ.

Esta certidão tem validade de 60 (sessenta) dias.

Certidão emitida em 04 de Janeiro de 2022 às 16 h 38 min

A autenticidade desta certidão poderá ser confirmada pela internet no site do Tribunal de Justiça do Estado do Piauí (www.tjpi.jus.br), link "Certidão Negativa de 1ª Instância". Certidão Nº 2385381. Código verificador: 431DE.C8D99.D4F84.DD165

TERESINA DIGITAL

REDESIMPLES

Prefeitura Municipal de Teresina

Secretaria Municipal de Finanças

CARTÃO DE INSCRIÇÃO

INSCRIÇÃO MUNICIPAL N° 6046762

CÓDIGO DE CONTROLE: 0186983/21-36

CPF/CNPJ	NÚMERO DE REGISTRO	DATA DE ABERTURA
31.317.338/0001-03	1869832136	23/08/2018

RAZÃO SOCIAL	RESPONSÁVEL LEGAL	CPF/CNPJ
PAC SAUDE DISTRIBUIDORA LTDA		

LOCALIZAÇÃO

AVENIDA HENRY WALL DE CARVALHO, 5059
BAIRRO LOURIVAL PARENTE
TERESINA - CEP: 64022-135

CNAE(S) / DESCRIÇÃO / RISCO

464430100 - COMERCIO ATACADISTA DE MEDICAMENTOS E DROGAS DE USO HUMANO

461840100 - REPRESENTANTES COMERCIAIS E AGENTES DO COMERCIO DE MEDICAMENTOS, COSMETICOS E PRODUTOS DE PERFUMARIA

461840200 - REPRESENTANTES COMERCIAIS E AGENTES DO COMERCIO DE INSTRUMENTOS E MATERIAIS ODONTOMEDICOHOSPITALARES

464430200 - COMERCIO ATACADISTA DE MEDICAMENTOS E DROGAS DE USO VETERINARIO

464510100 - COMERCIO ATACADISTA DE INSTRUMENTOS E MATERIAIS PARA USO MEDICO, CIRURGICO, HOSPITALAR E DE LABORATORIOS

464510200 - COMERCIO ATACADISTA DE PROTESES E ARTIGOS DE ORTOPEDIA

464510300 - COMERCIO ATACADISTA DE PRODUTOS ODONTOLOGICOS

464600100 - COMERCIO ATACADISTA DE COSMETICOS E PRODUTOS DE PERFUMARIA

Emitido em: 16/11/2021 09:17:55

Código autenticidade: 5864702E2B9FF969

Nº Via: 1

PREFEITURA MUNICIPAL DE BARRA DO CORDA-MA
Processo nº
Fls. nº 206
Assinatura
CPL

Prefeitura Municipal de Teresina

Secretaria Municipal de Finanças

CARTÃO DE INSCRIÇÃO

INSCRIÇÃO MUNICIPAL Nº 6046762

CÓDIGO DE CONTROLE: 0186983/21-36

CNAE(S) / DESCRIÇÃO / RISCO

464600200 - COMERCIO ATACADISTA DE PRODUTOS DE HIGIENE PESSOAL

464780100 - COMERCIO ATACADISTA DE ARTIGOS DE ESCRITORIO E DE PAPELARIA

464940200 - COMERCIO ATACADISTA DE APARELHOS ELETRONICOS DE USO PESSOAL E DOMESTICO

464940400 - COMERCIO ATACADISTA DE MOVEIS E ARTIGOS DE COLCHOARIA

464940800 - COMERCIO ATACADISTA DE PRODUTOS DE HIGIENE, LIMPEZA E CONSERVACAO DOMICILIAR

465160100 - COMERCIO ATACADISTA DE EQUIPAMENTOS DE INFORMATICA

466480000 - COMERCIO ATACADISTA DE MAQUINAS, APARELHOS E EQUIPAMENTOS PARA USO ODONTOMEDICOHOSPITALAR, PARTES E PECAS

466999900 - COMERCIO ATACADISTA DE OUTRAS MAQUINAS E EQUIPAMENTOS NAO ESPECIFICADOS ANTERIORMENTE, PARTES E PECAS

475390000 - COMERCIO VAREJISTA ESPECIALIZADO DE ELETRODOMESTICOS E EQUIPAMENTOS DE AUDIO E VIDEO

493020200 - TRANSPORTE RODOVIARIO DE CARGA, EXCETO PRODUTOS PERIGOSOS E MUDANCAS, INTERMUNICIPAL, INTERESTADUAL E INTERNACIONAL

NOTAS

Este cartão é válido somente para a localização e atividade(s) acima descrita(s). O presente deve ser afixado em local visível e acessível à fiscalização.

Emitido em: 16/11/2021 09:17:55

Código autenticidade: 5864702E2B9FF969

Nº Via: 1

PREFEITURA MUNICIPAL DE BARRA DO CORDA-MA
CPL
Fls. nº 207
Processo
Assinatura

Tribunal de Contas do Estado do Piauí

Divisão de Acompanhamento e Controle de Decisões

Av. Pedro Freitas, 2100 - Centro Administrativo - Teresina - PI - CEP: 64018-900

Tel.:(86) 3215 - 3819 - Email: dacd@tce.pi.gov.br

Piauí
GOVERNO DO ESTADO

PREFEITURA MUNICIPAL DE BARRA DO CORDA-MA
Fls. nº 1208
Processo nº
Assinatura
TRIBUNAL DE CONTAS DO ESTADO DO PIAUÍ
CPL

CERTIDÃO NEGATIVA DE DÉBITOS

N° 16703/2021

PAC SAUDE DISTRIBUIDORA

CNPJ: 31.317.338/0001-03

O Tribunal de Contas do Estado do Piauí CERTIFICA, para os devidos fins, que, até a presente data e de acordo com os dados disponíveis no sistema de informações desta Corte de Contas, NÃO CONSTA em nome do (a) requerente acima identificado(a) registro de débito pendente de pagamento.

A presente certificação exclui os débitos (Multas ou Imputação de Débito) relativos a processos em tramitação que ainda não foram objeto de deliberação por parte desse Tribunal, ou que não foram cadastrados nos Sistemas de Controle de Débitos desta Corte de Contas, bem como as multas e débitos aplicados em julgamentos referentes a exercícios financeiros anteriores a 2010, cuja certificação deverá ser solicitada através do Protocolo do TCE/PI.

Esta certidão é válida até 21/02/2022, estando condicionada à verificação de sua autenticidade na Internet, no endereço http://www.tce.pi.gov.br/certidoes/.

Secretária das Sessões, em 21/12/2021

Certidão gerada automaticamente com base em consulta à base de dados do TCE/PI. Esta certidão pode ser verificada atráves do código de autenticação:39A1-7F28-F215-8E0C

Estado do Piauí
Prefeitura Municipal de Manoel Emídio
Secretaria Municipal de Saúde
Rua 12 de Outubro, 93 – Centro – CEP 64875-000
CNPJ nº 06.554.125/0002-20 E-mail: saude.mepi@hotmail.com

ATESTADO DE CAPACIDADE TÉCNICA

Atestamos para os devidos fins de habilitação em Processos Licitatórios, e o mais a que se fizer necessário e com fulcro nas disposições da Lei 8.666/93 e demais legislações pertinentes que a Empresa **PAC SAÚDE DISTRUIDORA LTDA**, sediada na Av. Henry Wall de Carvalho, 5059, Bairro Lourival Parente, Teresina / PI, inscrita no CNPJ 31.317.338/0001-03, e Inscrição Estadual Nº 19.627.466-4, nos fornece Material e Equipamentos Odontológicos, tendo cumprindo sempre o fornecimento quanto às especificações exigidas (qualidade dos produtos e/ou serviços), e prazo de entrega, não havendo nada até a presente data, nenhum fato que a desabone em sua conduta.

LOTE VI - MATERIAL ODONTOLÓGICO				
ITEM	DESCRIÇÃO	UND	QTE	GARANTIA/VALIDADE
1	Ácido Fosfórico	Und	15	24 Meses
2	Ácido Poliacrílo	Und	15	24 Meses
3	Adesivo Dentário	Und	10	24 Meses
4	Água Destilada De 5 Litro	Gl	5	24 Meses
5	Agulha Gengival Curta Cx C/ 100 Agulhas -	Cx	5	24 Meses
6	Agulha Gengival Longa Cx C/ Cem Agulhas -	Cx	5	24 Meses
7	Álcool 70% -	Lt	30	24 Meses
8	Alcool 96% C/1000ml	Fr	30	24 Meses
9	Alginato 500g	Pct	5	24 Meses
10	Anestesico Novocol 100 - (Clor. Lidocaina/Fenilefrina) Anestubos De 1,8ml.	Cx	5	24 Meses
11	Anestésico Sem Vasoconstritor Cx C/ 50 Tubetes -	Cx	5	24 Meses
12	Anestésico Tópico Frc De 50g -	Fr	15	24 Meses
13	Arco Para Lençol De Borracha	Und	12	24 Meses
14	Balde Cilíndrico A Pedal Inox 10 Litros	Und	2	24 Meses
15	Bandeja De Inox Pequena	Unid	2	24 Meses
16	Bobina Papel Para Esterilização 12 Mm	Mt	2	24 Meses
17	Bobina Papel Para Esterilização 15 Mm	Mt	2	24 Meses
18	Bobina Papel Para Esterilização 20 Mm	Mt	2	24 Meses
19	Broca Cirúrgica - (Tamanhos Variados)	Und	7	24 Meses

20	Broca Diamantada - (Tamanhos Variados)	Und	7	24 Meses
21	Broca Esférica	Und	7	24 Meses
22	Callen Pmcc	Cx	2	24 Meses
23	Camara Escura P/Rx Odontologico	Und	1	24 Meses
24	Carbono De Articulação	Und	15	24 Meses
25	Cera Nº 7	Cx	12	24 Meses
26	Cimento Cirúrgico -	Kt	2	24 Meses
27	Cimento De Hidróxido De Cálcio -	Kit	2	24 Meses
28	Cimento De Ionômetro De Vidro -	Kit	2	24 Meses
29	Cimento De Zinco Liquido	Cx	10	24 Meses
30	Cimento De Zinco Pó	Cx	10	24 Meses
31	Cimento Endodontico	Und	4	24 Meses
32	Cloreto De Cetilpiridino (Antisséptico Bucal) 1000 Ml	Frs	12	24 Meses
33	Clorexidina 0,12 %, Frasco Com 500 Ml	Unid	12	24 Meses
34	Clorexidina 0,2 %, Frasco Com 500 Ml	Unid	50	24 Meses
35	Clorexidina 0,2 %, Gel,	Unid	12	24 Meses
36	Clorexidina 2% -	Lt	12	24 Meses
37	Colher De Dentina Numeros Variados	Unid	25	24 Meses
38	Compressa De Gaze Pct C/500	Pct	25	24 Meses
39	Condicionador Ácido Gel P/ Resina 2,5ml C/ Bisnaga	Unid.	2	24 Meses
40	Cunha De Madeira -	Pct	5	24 Meses
41	E.D.T.A. Trissódico Líquido Frsc. Com 20ml	Unid.	10	24 Meses
42	Envelope Plástico P/ Autoclave Vedamax 150mm	Rolo	5	24 Meses
43	Escova Dental Adulta	Und	400	24 Meses
44	Escova Dental Infantil	Und	400	24 Meses
45	Escovas De Robson -	Und	50	24 Meses
46	Espaçador Nº 20	Unid.	5	24 Meses
47	Espaçador Nº 25	Unid.	5	24 Meses
48	Espaçador Nº 30	Unid.	5	24 Meses
49	Espaçador Nº 35	Unid.	5	24 Meses
50	Espatula De Hollembach N 3	Unid	15	24 Meses

SEMSME
PREFEITURA MUNICIPAL DE BARRA DO CORDA
Fls. nº
Processo nº
Assinatura
CPL

51	Espatula De Hollembach N 3s	Unid	15	24 Meses
52	Espelho Clinico Com Cabo	Unid	10	24 Meses
53	Eviplac, Solução Evidenciadora De Placa Bacteriana, Frsc. Com 10ml	Frsc.	7	24 Meses
54	Fio De Seda 3.0 -	Und	10	24 Meses
55	Fio De Seda 4.0 -	Und	10	24 Meses
56	Fio Dental - Rolo Com 50m	Und	15	24 Meses
57	Fita Para Autoclave -	Und	25	24 Meses
58	Fixador Radiográfico 475 Ml	Fr	3	24 Meses
59	Flúor Gel L -	Lt	12	24 Meses
60	Gesso Pedra Tipo 3	Kg	15	24 Meses
61	Glutaraldeído 2% -	Lt	10	24 Meses
62	Guta Percha 1ª Série -	Kit	5	24 Meses
63	Guta Percha 1ª Série -	Und	5	24 Meses
64	Guta Percha Acessória -	Kit	5	24 Meses
65	Hidroxido De Cálcio Pa	Und	20	24 Meses
66	Hidróxido De Cálcio Pa -	Und	20	24 Meses
67	Hydro C	Und	5	24 Meses
68	Ionomero De Vidro (Po + Liquido) Forrador	Und	4	24 Meses
69	Ionomero De Vidro (Po + Liquido) Restaurador	Und	2	24 Meses
70	Kit Alavanca Curva	Unid.	2	24 Meses
71	Kit Lima Odontológica 21mm 1ª Série (15 A 40) K-Files	Und	2	24 Meses
72	Kit Lima Odontológica 21mm 2ª Série (15 A 40) K-Files	Und	2	24 Meses
73	Kit Lima Odontológica 25mm 1ª Série (15 A 40) K-Files	Und	2	24 Meses
74	Kit Lima Odontológica 25mm 2ª Série (15 A 40) K-Files	Und	2	24 Meses
75	Kit Lima Odontológica 31mm 1ª Série (10 A 40) K-Files	Und	2	24 Meses
76	Kit Lima Odontológica 31mm 2ª Série (10 A 40) K-Files	Und	2	24 Meses
77	Kit Lima Odontológica Hedstron 21mm 1ª Série Files	Und	2	24 Meses
78	Kit Lima Odontológica Hedstron 25mm 1ª Série Files	Und	2	24 Meses
79	Kit Lima Odontológica Hedstron 31mm 1ª Série Files	Und	2	24 Meses
80	Kit Polimento De Resina -	Kit	2	24 Meses

81	Lâmina De Bisturi - 24	Und	250	24 Meses
82	Lençol De Borracha 13x13cm	Und.	12	24 Meses
83	Limalha Para Amálgama -	Lt	1	24 Meses
84	Limas Endodonticas 1ª Serie	Kit	2	24 Meses
85	Limas Endodonticas 2ª Serie	Kit	2	24 Meses
86	Líquido De Dakin -	Lt	15	24 Meses
87	Líquido De Milton -	Lt	15	24 Meses
88	Lixa De Aço Para Polimento -	Und	7	24 Meses
89	Lixa De Poliéster Para Polimento -	Pct	7	24 Meses
90	Luva De Procedimento Grande Cx/100 -	Cx	10	24 Meses
91	Luva De Procedimento Média Cx C/100 -	Cx	10	24 Meses
92	Luva De Procedimento Pequena Cx /100	Cx	10	24 Meses
93	Luvas Estéril 7,5	Par	125	24 Meses
94	Magic Bond 4ml (Adesivo Dental)	Cx.	2	24 Meses
95	Máscaras Descartáveis Cx C/ 100 -	Cx	12	24 Meses
96	Material Restaurador Provisório	Kit	2	24 Meses
97	Matriz De Aço 5 Mm -	Und	50	24 Meses
98	Mercúrio Para Amálgama -	Und	2	24 Meses
99	Microbrush (Tamanho Regular 2.0mm)	Unid.	15	24 Meses
100	Oleo Lubrificante Alta E Baixa	Und	15	24 Meses
101	Papel Absorvente 1ª Série	Und	2	24 Meses
102	Papel Absorvente 2ª Série	Und	2	24 Meses
103	Papel Toalha C/2 Rolos	Pct	25	24 Meses
104	Paramono 200mg	Und	15	24 Meses
105	Pasta Calen -	Kit	6	24 Meses
106	Pasta Profilática -	Und	10	24 Meses
107	Película Radiográfica Odontológica	Cx.	2	24 Meses
108	Perio Bond	Und	2	24 Meses
109	Pincel Microbrush Tamanho Fino 1.5mm Cx. C/ 100 Unid.	Unid.	15	24 Meses
110	Ponta Papel Absorvente -	Kit	2	24 Meses
111	Porta Dical	Unid.	10	24 Meses
112	Porta Matriz - Uso Odontologico, Material Aço Inoxidável, Utilização Restauração, Uso Adulto/Infantil, Tipo Circular	Unid.	2	24 Meses
113	Posicionador P/Rx Odontologico Adult	Unid.	2	24 Meses

Estado do Piauí
Prefeitura Municipal de Manoel Emídio
Secretaria Municipal de Saúde
Rua 12 de Outubro, 93 – Centro – CEP 64875-000
CNPJ nº 06.554.125/0002-20 E-mail: saude.mepi@hotmail.com

SEMSME
SECRETARIA MUNICIPAL DA SAÚDE DE MANOEL EMÍDIO

PREFEITURA MUNICIPAL DE BARRADO CORDA-MA
Fls. nº 1213
Processo nº
Assinatura
CPL

114	Posicionador P/Rx Odontologico Inf	Und.	1	24 Meses
115	Pote Dapen -	Und	50	24 Meses
116	Prime & Bond	Fr	2	24 Meses
117	Régua Milimetrada Metálica	Unid.	2	24 Meses
118	Resina P/ Restauração B2- - Dentina	Cx	2	24 Meses
119	Resina P/ Restauração B2- Esmalte	Cx	2	24 Meses
120	Resina P/ Restauração A 1- Dentina	Cx	2	24 Meses
121	Resina P/ Restauração A 3- - Dentina	Cx	2	24 Meses
122	Resina P/ Restauração A 3- Esmalte	Cx.	2	24 Meses
123	Resina P/ Restauração A 3,5- Esmalte	Cx	2	24 Meses
124	Resina P/ Restauração A 3,5-Dentina	Cx	2	24 Meses
125	Resina P/ Restauração A1 - Esmalte	Cx	2	24 Meses
126	Resina P/ Restauração A2 - Dentina	Cx	2	24 Meses
127	Resina P/ Restauração A2 - Esmalte	Cx.	2	24 Meses
128	Resina P/ Restauração A3/5	Cx.	2	24 Meses
129	Revelador Radiográfico 475ml	Fr	1	24 Meses
130	Rolete De Algodão Pct C/ 100 Und	Pct	40	24 Meses
131	Seringa Descartável Com Agulha 25x7	Unid	25	24 Meses
132	Soda Clorada -	Lt	15	24 Meses
133	Fita Adesiva 19x30	Und	12	24 Meses
134	Solução De Esterilização - Germicidal	L	7	24 Meses
135	Sugador Cirúrgico (Instrumental)	Unid.	7	24 Meses
136	Sugador Descartável Pct Com 100 Und -	Pct	5	24 Meses
137	Tira De Lixa De Aço Para Amalgama 4mm	Und	5	24 Meses
138	Tira De Poliéster Com 50 Und -	Pct	10	24 Meses
139	Touca Descartável Pct Com 100 Und -	Pct	10	24 Meses
140	Tricresol Formolina 20ml	Unid.	2	24 Meses
141	Vaselina Pasta 20gr	Tb	5	24 Meses

Por ser verdade, firmamos o presente.

13.02.2021

ank Pires de Sousa
ecretário Municipal de Saúde
CPF: 016.323.413-28
Decreto nº 038/2021

Digitalizado com CamScanner

ESTADO DO PIAUI
PREFEITURA MUNICIPAL DE FARTURA DO PIAUI – PI
SECRETARIA MUNICIPALDE SAÚDE
C.N.P.J: 41.522.384/0001-90
AV. MIGUELINO BRAGA, S/Nº - BAIRRO – CENTRO – FARTURA DO PIAUI
CEP: 64788-000 – e-mail: saúde.farturapi@hotmail.com

PREFEITURA MUNICIPAL DE BARRA DO CORDA-MA
Fls. nº 1211
Processo nº 223
Assinatura
CPL

ATESTADO DE CAPACIDADE TÉCNICA

FARTURA DO PIAUÍ, 27 DE MAIO DE 2021

Atestamos para os devidos fins de habilitação em Processos Licitatórios, e o mais a que se fizer necessário e com fulcro nas disposições da Lei 8.666/93 e demais legislações pertinentes que a Empresa **PAC SAÚDE DISTRUIDORA LTDA**, sediada na Av. Henry Wall de Carvalho, 5059, Bairro Lourival Parente, Teresina / PI, inscrita no CNPJ 31.317.338/0001-03, e Inscrição Estadual Nº 19.627.466-4, nos fornece testes rápido COVID-19, tendo cumprindo sempre o fornecimento quanto às especificações exigidas (qualidade dos produtos e/ou serviços), e prazo de entrega, não havendo nada até a presente data, nenhum fato que a desabone em sua conduta.

ITEM	ESPECIFICAÇÃO	UNID	QUANT.	GARANTIA/VALIDADE
01	TESTE RAPIDO COVID-19 SWAB	UND	**2000**	24 MESES
02	TESTE RAPIDO COVID-19 IGM/IGM	UND	**2000**	24 MESES

Larisse Dias dos Santos
SECRETÁRIA DE SAÚDE
CPF: 019.074.483-80

Larisse Dias dos Santos

LARISSE DIAS DOS SANTOS
Secretária Municipal de Saúde de Fartura do Piauí

ESTADO DO PIAUI
SECRETARIA MUNICIPAL DE SAUDE DE FARTURA DO PIAUI – PI
C.N.P.J: 41.522.384/0001-90
Rua Projetada, S/N° - BAIRRO – BELA VISTA – FARTURA DO PIAUI-PI
CEP: 64788-000 – e-mail: saude.farturapi@gmail.com

PREFEITURA MUNICIPAL DE BARRA DO CORDA-MA
Fls. nº
Processo nº
Assinatura
CPL

ATESTADO DE CAPACIDADE TÉCNICA

Atestamos para os devidos fins de habilitação em Processos Licitatórios, e o mais a que se fizer necessário e com fulcro nas disposições da Lei 8.666/93 e demais legislações pertinentes que a Empresa **PAC SAÚDE DISTRUIDORA LTDA**, sediada na Av. Henry Wall de Carvalho, 5059, Bairro Lourival Parente, Teresina / PI, inscrita no CNPJ 31.317.338/0001-03, e Inscrição Estadual Nº 19.627.466-4, nos fornecem Medicamentos, Material hospitalar e Odontológico, referente ao contrato CPLFP n° 045/2021, vigência 10.02.2022, adesão ATA SRP 002/2021, pregão Presencial n° 003/2021 PMMO, tendo cumprindo sempre o fornecimento quanto às especificações exigidas (qualidade dos produtos e/ou serviços), e prazo de entrega, não havendo nada até a presente data, nenhum fato que a desabone em sua conduta.

LOTE I – FARMÁCIA BÁSICA									
ITEM	ESPECIFICAÇÃO	UNID	QUANT.	V.UNIT.		V.TOTAL		MARCA
01	Aciclovir 200mg	Cpr	985	R$	0,46	R$	453,10	PRATI
02	Acido Fólico Cpr 5mg	Cpr	1.970	R$	0,39	R$	768,30	HIPOLABOR
03	Albendazol Cpr 400mg	Cpr	1.970	R$	0,75	R$	1.477,50	PRATI
04	Albendazol Susp 10ml	Fr	591	R$	2,36	R$	1.394,76	PRATI
05	Ambroxol Ad. Xpe	Fr	473	R$	4,33	R$	2.048,09	FARMACE
06	Ambroxol Ped. Xpe	Fr	473	R$	4,11	R$	1.944,03	FARMACE
07	Amoxicilina 500mg.Cpr	Cpr	1.773	R$	0,39	R$	691,47	PRATI
08	Amoxicilina Susp. 250ml/5ml 60ml	Fr	394	R$	7,66	R$	3.018,04	PRATI
09	Ampicilina 500mg Cpr	Cpr	1.970	R$	0,73	R$	1.438,10	PRATI
10	Ampicilina Susp. 250mg 60ml	Fr	197	R$	7,51	R$	1.479,47	PRATI
11	Azitromicina 500mg Cpr	Cpr	1.773	R$	3,97	R$	7.038,81	PRATI
12	Atrovente Gotas P/Inalação	Fr	197	R$	2,21	R$	435,37	HIPOLABOR
13	Azitromicina Suspensao Oral 600 Mg	Fr	237	R$	17,22	R$	4.081,14	PRATI
14	Benzoato De Benzila 25% Sol. 0,25	Fr	197	R$	9,94	R$	1.958,18	IFAL
15	Berotec 20ml Gotas	Fr	79	R$	10,27	R$	811,33	BOEHRINGER
16	Cefalexina 500mg	Cpr	3.152	R$	4,48	R$	14.120,96	ABL
17	Cefalexina Susp. 250mg/5ml 60ml	Fr	158	R$	39,74	R$	6.278,92	TEUTO
18	Cetoconazol Cpr 200mg	Cpr	3.940	R$	0,46	R$	1.812,40	PRATI
19	Cetoconazol Pomada 30g	Tb	119	R$	10,82	R$	1.287,58	GEOLAB
20	Ciclo 21 Cpr	Cpr	1.576	R$	0,27	R$	425,52	BIOLAB
21	Cimetidina 200mg	Cpr	3.940	R$	0,42	R$	1.654,80	PRATI

22	Cinarizina 75mg Cpr	Cpr	1.576	R$	0,78	R$	1.229,28	RANBAXY
23	Ciprofloxacino 500mg Cpr	Cpr	1.576	R$	0,56	R$	882,56	PRATI
24	Complexo B Drg	Drg	2.364	R$	0,17	R$	401,88	NATULAB
25	Complexo B Xpe 100ml	Fr	119	R$	6,84	R$	813,96	MEDQUIMICA
26	Dexametasona Creme 0,1% 10g	Tb	119	R$	3,21	R$	381,99	PRATI
27	Dexclofeniramina 2mg Cpr	Cpr	1.182	R$	0,09	R$	106,38	GEOLAB
28	Dexclofeniramina Xpe Vd. C/100 Ml	Fr	119	R$	12,59	R$	1.498,21	GEOLAB
29	Diclofenaco Potassico 50 Mg	Cpr	3.940	R$	0,17	R$	669,80	GEOLAB
30	Diclofenaco Resinato, 20ml Gotas	Fr	394	R$	18,31	R$	7.214,14	TEUTO
31	Diclofenaco Sódico 50mg Cpr	Cpr	11.820	R$	0,17	R$	2.009,40	PRATI
32	Digoxina Cpr 0,25mg	Cpr	1.970	R$	0,17	R$	334,90	PHARLAB
33	Dimeticona Gotas 75mg/Ml Frasco 10ml	Fr	867	R$	3,89	R$	3.372,63	PRATI
34	Dipirona Gts 10ml Fra	Fr	1.970	R$	3,45	R$	6.796,50	FARMACE
35	Dipirona Sodica, 500mg	Cpr	7.880	R$	0,42	R$	3.309,60	GEOLAB
36	Eritromicina 125mg/Ml - Susp	Fr	119	R$	9,65	R$	1.148,35	PRATI
37	Espirolactona 25mg	Comp	788	R$	0,49	R$	386,12	PRATI
38	Etinilestradiol+Levonorgestrel 0,03mg+0,15mg	Cpr	1.970	R$	0,27	R$	531,90	UNIÃO QUIMICA
39	Fluconazol 150mg Cpr	Cpr	1.576	R$	2,21	R$	3.482,96	GEOLAB
40	Hidroxido De Aluminio 100ml	Fr	158	R$	11,04	R$	1.744,32	IFAL
41	Hioscina Composta Gts 20ml Fra	Fr	217	R$	20,98	R$	4.552,66	FARMACE
42	Hioscina Cpr	Cpr	2.364	R$	1,22	R$	2.884,08	PHARLAB
43	Iodeto De Potassio Xarope 100ml	Vd	79	R$	12,59	R$	994,61	IFAL
44	Losartana Potassica 50mg	Cpr	7.880	R$	0,22	R$	1.733,60	PHARLAB
45	Mebendazol 100 Mg	Cpr	7.880	R$	0,27	R$	2.127,60	E.M.S
46	Mebendazol Susp. 30ml	Vd	197	R$	6,18	R$	1.217,46	GREENPHARMA
47	Metildopa, 250 Mg	Cpr	3.940	R$	1,10	R$	4.334,00	SANVAL
48	Metildopa, 500 Mg	Cpr	3.940	R$	2,21	R$	8.707,40	SANVAL
49	Metoclopramida 10mg/10ml Gotas	Vd	237	R$	3,65	R$	865,05	ISOFARMA
50	Metronidazol + Nistatina Creme Vag 50g + Aplicador	Tb	197	R$	13,52	R$	2.663,44	PRATI
51	Metronidazol 200mg/5ml Susp. Oral, Com 80ml.	Vd	197	R$	14,35	R$	2.826,95	E.M.S
52	Metronidazol 250mg	Cpr	7.880	R$	0,27	R$	2.127,60	PRATI
53	Metronidazol 50g Creme Vaginal + Aplicador	Tb	237	R$	9,49	R$	2.249,13	PRATI
54	Miconazol Creme Vaginal + Aplicador 80g	Pom	158	R$	10,73	R$	1.695,34	HIPOLABOR

PREFEITURA MUNICIPAL DE BARRA DO CORDA - MA
Fls. nº 1216
Processo nº
Assinatura
CPL

55	Neomicina + Bacitracina 10g Bng	Tb	316	R$	4,21	R$	1.330,36	PRATI
56	Nimesulida 100mg Cpr	Cpr	5.910	R$	0,20	R$	1.182,00	GEOLAB
57	Nistatina Creme Vaginal 60g	Bng	197	R$	10,29	R$	2.027,13	PRATI
58	Nistatina Sul. Oral 100.000ui 50ml	Fr	197	R$	10,67	R$	2.101,99	PRATI
59	Nitrofurasona Pom 500g Pote	Pot	20	R$	66,24	R$	1.324,80	PRATI
60	Óleo De Girasol 200ml	Fr	99	R$	22,08	R$	2.185,92	NUTRIEX
61	Óleo Mineral C/ 100 Ml	Frs	394	R$	3,87	R$	1.524,78	FARMACE
61	Omeprazol 20mg Comp	Cpr	7.880	R$	0,29	R$	2.285,20	GEOLAB
62	Paracetamol 200 Mg/Ml 15 Ml	Fr	1.182	R$	1,99	R$	2.352,18	FARMACE
63	Paracetamol 500mg Comp	Cpr	2.364	R$	0,31	R$	732,84	BRASTERAPICA
64	Prednisona 5mg	Cpr	2.364	R$	0,15	R$	354,60	SANVAL
65	Prednisona 20mg	Cpr	2.364	R$	0,39	R$	921,96	SANVAL
66	Sais Em Pó P/Reid. Oral 27,5g	Env	1.182	R$	1,32	R$	1.560,24	NATULAB
67	Salbutamol Susp. 100ml Fra	Vd	99	R$	3,09	R$	305,91	NATULAB
68	Secnidazol 1000mg	Cpr	985	R$	4,18	R$	4.117,30	PHARLAB
69	Sinvastatina 20mg Comp	Cpr	2.364	R$	0,15	R$	354,60	PHARLAB
70	Sulfamet. + Trimet 400mg-80 Mg	Cpr	2.364	R$	0,34	R$	803,76	PRATI
71	Sulfamet. + Trimet. Susp. 50ml Fra	Vd	394	R$	17,66	R$	6.958,04	E.M.S
72	Sulfato Ferroso Cpr 40mg	Cpr	5.917	R$	0,13	R$	769,21	NATULAB
73	Sulfato Ferroso Xpe 100ml	Vd	158	R$	12,14	R$	1.918,12	NATULAB
74	Vitamina C Gotas 20ml	Fr	197	R$	3,29	R$	648,13	NATULAB
75	Xarelton 20mg	Cmp	20	R$	110,40	R$	2.208,00	BAYER
76	Fenoterol 20 Ml Gotas	Fr	79	R$	10,27	R$	811,33	PRATI
77	Atenolol 50 Mg	Cpr	15.760	R$	0,39	R$	6.146,40	GEOLAB
78	Furosemida 40 Mg	Cpr	15.760	R$	0,17	R$	2.679,20	PRATI
79	Metformina 500 Mg	Cpr	15.760	R$	0,17	R$	2.679,20	TEUTO
80	Metiformina 850 Mg	Cpr	15.760	R$	0,20	R$	3.152,00	PRATI
81	Nifedipina 20 Mg	Cpr	7.880	R$	0,39	R$	3.073,20	GEOLAB
82	Captopril 25 Mg	Cpr	15.760	R$	0,15	R$	2.364,00	PHARLAB
83	Hidrocloratiazida 25 Mg	Cpr	15.760	R$	0,15	R$	2.364,00	MEDQUIMICA
84	A.A.S 100mg	Cpr	15.760	R$	0,12	R$	1.891,20	BRASTERAPICA
85	A.A.S 500mg	Cpr	19.700	R$	0,13	R$	2.561,00	IMEC
86	Enalapril 10mg	Cpr	15.760	R$	0,09	R$	1.418,40	SANVAL
87	Glibenclamida 5mg	Cpr	19.700	R$	0,09	R$	1.773,00	GEOLAB

PREFEITURA MUNICIPAL DE BARRA DO CORDA-MA
Fls. nº 1257
Processo nº
Assinatura
CPL

PREFEITURA MUNICIPAL DE BARRA DO CORDA-MA
Fls. nº 218
Processo nº
Assinatura
CPL

88	Propanolol 40mg	Cpr	19.700	R$	0,09	R$ 1.773,00	SANVAL
VALOR TOTAL DO LOTE						**R$**	**200.564,67**
duzentos mil, quinhentos e sessenta e quatro reais e sessenta e sete centavos							
LOTE II– INJETÁVEIS							
ITEM	**ESPECIFICAÇÃO**	**UNID**	**QUANT.**	**V.UNIT.**		**V.TOTAL**	**MARCA**
1	Água Bidestilada (Equivalente A Água Para Injeção) 10 Ml	Amp	7.092	R$	0,56	R$ 3.971,52	FARMACE
2	Água Destilada Estéril (Equivalente A Água Para Injeção) 500 Ml	Bolsa	591	R$	5,41	R$ 3.197,31	FARMACE
3	Bicarbonato De Sódio 8,4% Sol. Inj. C/ 10 Ml	Amp	591	R$	2,05	R$ 1.211,55	SAMTEC
4	Solução De Gelatina 3,5% C/ Equipo 500 Ml Injetável	Bolsa	276	R$	2,21	R$ 609,96	FRESENIUS
5	Solução De Manitol 20% 250 Ml	Bolsa	394	R$	13,32	R$ 5.248,08	FARMACE
6	Solução Glicerina 12% C/ Equipo 500 Ml	Bolsa	316	R$	15,00	R$ 4.740,00	FARMACE
7	Solução Ringer Lactato 500 Ml	Bolsa	316	R$	6,25	R$ 1.975,00	FARMACE
8	Soro Fisiológico 0,9% 100 Ml	Bolsa	1.379	R$	4,06	R$ 5.598,74	FARMACE
9	Soro Fisiológico 0,9% 250 Ml	Bolsa	1.379	R$	4,42	R$ 6.095,18	FARMACE
10	Soro Fisiológico 0,9% 500 Ml	Bolsa	3.152	R$	4,64	R$ 14.625,28	FARMACE
11	Soro Fisiológico 0,9% 1000ml	Bolsa	710	R$	11,65	R$ 8.271,50	FRESENIUS
12	Soro Glicofisiológico 500 Ml	Bolsa	591	R$	6,25	R$ 3.693,75	FARMACE
13	Soro Glicosado 5% 500 Ml	Bolsa	985	R$	5,89	R$ 5.801,65	FARMACE
14	Ampicilina 500 Mg Pó Sol. Inj.	Frs/Amp	473	R$	7,11	R$ 3.363,03	TEUTO
15	Benzilpenicilina Benzatina Pó P/ Susp. Inj. 1.200.000 Ui S/ Diluente	Frs/Amp	552	R$	22,66	R$ 12.508,32	TEUTO
16	Benzilpenicilina Potássica 5.000.000 Ui S/ Diluente	Frs/Amp	197	R$	20,98	R$ 4.133,06	BLAUSIEGEL
17	Benzilpenicilina Procaína+Potássica 300.000 Ui + 100.000 Ui Pó P/ Susp. Inj. S/ Diluente	Frs/Amp	197	R$	8,15	R$ 1.605,55	BLAUSIEGEL
18	Cefalotina Sódica Pó P/ Susp. Inj. 1g C/ Diluente	Frs/Amp	316	R$	28,35	R$ 8.958,60	ABL
19	Cefazolina 1 G	Frs	276	R$	35,82	R$ 9.886,32	BLAUSIEGEL
20	Ceftriaxona 1g Iv	Frs/Amp	276	R$	50,78	R$ 14.015,28	BIOCHIMICO
21	Ceftriaxona 500mg Iv	Frs/Amp	276	R$	24,49	R$ 6.759,24	EUROFARMA
22	Cefepima, Cloridrato 1000 Mg	Amp	138	R$	84,28	R$ 11.630,64	ABL
23	Ciprofloxacino 2 Mg/Ml Iv 100 Ml	Bolsa	138	R$	52,22	R$ 7.206,36	HYPOFARMA
24	Claritromicina 500 Mg/10 Ml	Amp	119	R$	274,28	R$ 32.639,32	ABL
25	Clindamicina, Fosfato 150 Ml/Ml 4 Ml	Amp	138	R$	10,44	R$ 1.440,72	HIPOLABOR

26	Gentamicina Sol. Oftalm. 5 Mg/Ml C/ 5ml	Frs	394	R$ 25,10	R$ 9.889,40	ALLERGAN
27	Gentamicina Sulfato Sol. Injetável 40 Mg/Ml	Amp	394	R$ 2,29	R$ 902,26	NOVAFARMA
28	Levofloxacino Injetável 5 Mg/Ml Com 100ml	Bolsa	473	R$ 50,92	R$ 24.085,16	ISOFARMA
29	Lincomicina 300 Mg/Ml C/ 1 Ml	Amp	138	R$ 34,12	R$ 4.708,56	PFIZER
30	Lincomicina 600 Mg/Ml C/ 2 Ml	Amp	138	R$ 56,28	R$ 7.766,64	PFIZER
31	Linezolida 2 Mg/Ml 300ml	Bolsa	138	R$ 125,59	R$ 17.331,42	BEKER
32	Meropenem Tri-Hidratado 1g	Frs/Amp	138	R$ 62,27	R$ 8.593,26	BIOCHIMICO
33	Metronidazol 0,5% Solução Injetável100 Ml	Bolsa	197	R$ 5,45	R$ 1.073,65	FARMACE
34	Oxacilina Sódica 500 Mg	Frs	316	R$ 5,76	R$ 1.820,16	NOVAFARMA
35	Piracetam 200 Mg/Ml Sol. Inj.	Amp	197	R$ 6,20	R$ 1.221,40	SANOFI
36	Piperacilina Sódica 4g + Tazobactan Sódico 500 Mg (Tazocim)	Amp	119	R$ 405,15	R$ 48.212,85	WYETH
37	Sulfato De Polimixina B 500.000ui	Frs/Amp	197	R$ 75,34	R$ 14.841,98	MYLAN
38	Vancomicina 1g	Frs/Amp	158	R$ 16,83	R$ 2.659,14	TEUTO
39	Vancomicina 500 Mg	Frs/Amp	158	R$ 16,83	R$ 2.659,14	TEUTO
VALOR TOTAL DO LOTE					**R$**	**324.950,98**
trezentos e vinte e quatro mil, novecentos e cinquenta reais e noventa e oito centavos						

LOTE III – Controlados

ITEM	ESPECIFICAÇÃO	UNID	QUANT.	V.UNIT.	V.TOTAL	MARCA
1	Ácido Valproico 250mg Cx C/ 25	Cpr	3.192	R$ 1,10	R$ 3.511,20	BIOLAB
2	Ácido Valproico 500mg Cx C/ 5	Cpr	3.940	R$ 2,54	R$ 10.007,60	BIOLAB
3	Amitriptilina 25mg Cpr	Cpr	3.152	R$ 2,99	R$ 9.424,48	CRISTALIA
4	Amitriptilina 75mg Cpr	Cpr	3.152	R$ 2,99	R$ 9.424,48	CRISTALIA
5	Alprazolam 0,5mg Cpr	Cpr	3.625	R$ 1,61	R$ 5.836,25	CRISTALIA
6	Hidantal Cpr 100mg	Cpr	158	R$ 1,00	R$ 158,00	HIPOLABOR
7	Alprazolam 1mg Cpr	Cpr	788	R$ 1,66	R$ 1.308,08	ACHE
8	Alprazolam 2mg Cpr	Cpr	1.537	R$ 0,78	R$ 1.198,86	EMS
9	Biperideno 2mg Cx C/ 200	Cpr	1.783	R$ 1,50	R$ 2.674,50	CRISTALIA
10	Bromazepam 6mg Cpr	Cpr	788	R$ 0,80	R$ 630,40	U.QUIMICA
11	Bromazepam 3mg Cpr	Cpr	394	R$ 0,53	R$ 208,82	U.QUIMICA
12	Carbonato De Litio 300mg Cpr	Cpr	394	R$ 0,78	R$ 307,32	HIPOLABOR
13	Carbamazepina 2% C/100ml Susp. Oral	Fc	8	R$ 30,47	R$ 243,76	UNIÃO QUIMICA
14	Carbamazepina 400mg Cpr	Cpr	394	R$ 1,32	R$ 520,08	CRISTALIA

PREFEITURA MUNICIPAL DE BARRA DO CORDA - MA
Fls. nº 1219
Processo nº 2024
Assinatura
CPL

15	Carbamazepina 200mg	Cpr	394	R$	1,00	R$	394,00	TEUTO
16	Cetamina 50mg/Ml Inj 2ml C/25	Amp	40	R$	54,32	R$	2.172,80	CRISTALIA
17	Citalopram 20mg Cx C/240	Cpr	4.137	R$	1,10	R$	4.550,70	PRATI
18	Clomipramina 25mg Cx C/ 20	Und	355	R$	5,19	R$	1.842,45	EMS
19	Clonazepan Cpr 0,5mg	Cpr	788	R$	0,27	R$	212,76	GEOLAB
20	Clonazepan Cpr 2mg	Cpr	788	R$	0,66	R$	520,08	GEOLAB
21	Clonazepan Gotas 2,5mg/Ml Frc. C/20ml	Fc	40	R$	10,93	R$	437,20	PRATI
22	Cloridrato De Imipramina 25mg Cpr.	Cpr	394	R$	5,96	R$	2.348,24	CRISTALIA
23	Cloridrato De Levomeprazina Cpr 25mg	Cpr	394	R$	1,66	R$	654,04	CRISTALIA
24	Cloridrato De Sertralina Cpr. 50mg	Cpr	394	R$	17,22	R$	6.784,68	GEOLAB
25	Cloridrato De Tramadol 100mg Amp.2ml	Amp	79	R$	6,56	R$	518,24	HIPOLABOR
26	Cloridrato De Clorpromazina 100mg	Cpr	197	R$	1,55	R$	305,35	CRISTALIA
27	Cloridrato De Clorpromazina 25mg	Cpr	197	R$	1,72	R$	338,84	CRISTALIA
28	Cloridrato De Clorpromazina 5mg/Ml 5ml	Amp	79	R$	10,71	R$	846,09	CRISTALIA
29	Cloridrato De Clorpromazina Gotas 40mg 20ml	Fc	12	R$	16,65	R$	199,80	CRISTALIA
30	Clorpromazina 100mg Cx C/ 200	Cpr	2.364	R$	1,55	R$	3.664,20	CRISTALIA
31	Clorpromazina 25mg Cx C/ 200	Cpr	2.364	R$	1,72	R$	4.066,08	CRISTALIA
32	Diazepam 5mg	Cpr	394	R$	0,34	R$	133,96	SANTISA
33	Diazepan Cpr 10mg	Cpr	1.970	R$	0,34	R$	669,80	SANTISA
34	Diazepan Inj. 10mg Inj	Amp	197	R$	3,65	R$	719,05	SANTISA
35	Escitalopram 10mg Cxc/ 30	Cpr	3.546	R$	1,88	R$	6.666,48	GEOLAB
36	Escitalopram 20mg Cxc/ 30	Cpr	2.389	R$	3,31	R$	7.907,59	GEOLAB
37	Fenitoina Cpr 100mg	Cpr	394	R$	10,27	R$	4.046,38	HIPOLABOR
38	Fenitoina 50mg/Ml /Ml 5ml	Amp	119	R$	10,20	R$	1.213,80	HIPOLABOR
39	Fenobarbital Cpr 100mg	Cpr	788	R$	0,34	R$	267,92	CRISTALIA
40	Fenobarbital Gts 40mg/2ml 20ml	Fc	40	R$	11,92	R$	476,80	UNIÃO QUIMICA
41	Fenobarbital Inj 100mg	Amp	79	R$	7,95	R$	628,05	CRISTALIA
42	Fluoxetina 20mg Caps.	Cpr	1.182	R$	0,66	R$	780,12	TEUTO
43	Flumazenil 0,5mg/Ml	Amp	12	R$	112,61	R$	1.351,32	UNIÃO QUIMICA
44	Haloperidol 1mg	Cpr	394	R$	0,42	R$	165,48	CRISTALIA
45	Haloperidol 5mg	Cpr	394	R$	0,58	R$	228,52	CRISTALIA
46	Haloperidol Decanoato 70,52mg/Ml	Amp	40	R$	54,96	R$	2.198,40	JANSSEN CILAG
47	Haloperidol Decanoato Inj. 50mg/Ml	Amp	40	R$	38,42	R$	1.536,80	JANSSEN CILAG

PREFEITURA MUNICIPAL DE BARRA DO CORDA-MA
Fls. nº 1250
Processo nº
Assinatura
CPL

48	Haloperidol Gts 2mg/Ml 20ml	Fc	24	R$	14,91	R$	357,84	UNIÃO QUIMICA
49	Haloperidol 5mg Inj. Amp 1ml	Amp	40	R$	5,30	R$	212,00	HYPOFARMA
50	Isoflurano Anestesico C/100ml	Fc	8	R$	316,39	R$	2.531,12	CRISTALIA
51	Levomeprazina Cpr 100mg	Cpr	197	R$	3,31	R$	652,07	CRISTALIA
52	Midazolam 5mg/Ml 3ml Cx C/100	Amp	79	R$	8,04	R$	635,16	HIPOLABOR
53	Morfina 1mg/Ml Inj. 2ml Cx C/ 50	Amp	60	R$	28,70	R$	1.722,00	CRISTALIA
54	Paroxetina 20 Mg Comprimidos	Cpr	394	R$	3,31	R$	1.304,14	TEUTO
55	Petidina 50mg/Ml 2ml	Amp	119	R$	11,92	R$	1.418,48	UNIÃO QUIMICA
56	Petidina 100mg Amp C/2ml	Amp	119	R$	11,92	R$	1.418,48	UNIÃO QUIMICA
57	Prometazina 25mg Cx C/ 200	Cpr	1.301	R$	0,73	R$	949,73	CRISTALIA
58	Prometazina 50mg Inj 2ml Cx C/ 100	Amp	119	R$	8,28	R$	985,32	SANVAL
59	Quetiapina 100mg Cx C/30	Cpr	1.576	R$	3,87	R$	6.099,12	GEOLAB
60	Quetiapina 25mg Cx C/30	Cpr	3.704	R$	1,66	R$	6.148,64	GEOLAB
61	Risperidona 1mg/Ml 30ml C/ Seringa Dosadora	Cpr	40	R$	56,86	R$	2.274,40	PRATI
62	Risperidona Cpr1mg	Cpr	394	R$	1,32	R$	520,08	MERCK
63	Risperidona Cpr2mg	Cpr	788	R$	1,32	R$	1.040,16	MERCK
64	Risperidona Cpr3mg	Cpr	1.773	R$	1,94	R$	3.439,62	CRISTALIA
65	Sertralina 50mg Cx C/300	Cpr	788	R$	1,10	R$	866,80	GEOLAB
66	Sertralina 50mg Cx C/490	Cpr	2.591	R$	1,10	R$	2.850,10	GEOLAB
67	Sertralina 100mg Cx C/30	Cpr	276	R$	1,94	R$	535,44	GEOLAB
68	Tramadol 50mg/2ml Inj.Cx C/100	Amp	453	R$	6,36	R$	2.881,08	HIPOLABOR
69	Venlafaxina 75mg Cxt C/30 (C1)	Cpr	473	R$	3,60	R$	1.702,80	GEOLAB
70	Velija 30mg Cx C/60	Cpr	394	R$	19,32	R$	7.612,08	BIOSINTÉTICA
71	Anafranil 75mg	Cpr	1.892	R$	10,77	R$	20.376,84	E.M.S
72	Fluoxetina 10mg	Cpr	1.419	R$	1,61	R$	2.284,59	GERMED
73	Prometazina 100mg	Amp	3.310	R$	5,06	R$	16.748,60	SANVAL
74	Valproato Sódio 250mg Cpr.	Cpr	394	R$	1,10	R$	433,40	BIOLAB
75	Valproato Sódio 250mg/5ml Xpe. 100ml	Fc	20	R$	14,57	R$	291,40	HIPOLABOR
	VALOR TOTAL DO LOTE					**R$**		**192.591,34**

cento e noventa e dois mil, quinhentos e noventa e um reais e trinta e quatro centavos

LOTE IV– MATERIAL HOSPITALAR

ITEM	ESPECIFICAÇÃO	UNID	QUANT.	V.UNIT.		V.TOTAL		MARCA
1	Abaixador De Lingua Pct C/ 100 Undades	Pct	138	R$	5,91	R$	815,58	THEOTO

PREFEITURA MUNICIPAL DE BARRA DO CORDA-MA
Fls. nº
Processo nº
Assinatura
CPL

2	Absorvente Hospitalar Para Incontinência Pacote 20 Unidades	Pct	56	R$	26,50	R$	1.484,00	DRY
3	Água Oxigenada 10 Volumes Frasco 1000ml	Litro	99	R$	9,72	R$	962,28	VIC PHARMA
4	Agulha Descartável Spinal Raqui Anestesia Raque Nº 26	Und	56	R$	8,39	R$	469,84	LAMEDID
5	Agulha Hipodérmica Desc. 13 X 4, 5	Und	10.796	R$	0,09	R$	971,64	LAMEDID
6	Agulha Hipodérmica Desc. 25 X 07	Und	10.800	R$	0,07	R$	756,00	LAMEDID
7	Agulha Hipodérmica Desc. 25 X 08	Und	5.400	R$	0,07	R$	378,00	LAMEDID
8	Agulha Hipodérmica Desc. 30 X 07	Und	5.400	R$	0,07	R$	378,00	LAMEDID
9	Agulha Hipodérmica Desc. 30 X 08	Und	5.400	R$	0,07	R$	378,00	LAMEDID
10	Agulha Hipodérmica Desc. 40 X 12	Und	10.800	R$	0,07	R$	756,00	LAMEDID
11	Álcool 70% Frasco 1000ml	Ltr	276	R$	12,14	R$	3.350,64	ITAJÁ
12	Álcool Absoluto Frasco 1.000ml	Ltr	109	R$	19,87	R$	2.165,83	ITAJÁ
13	Álcool Gel 500g	Fra	109	R$	13,25	R$	1.444,25	FORTSAN
14	Alcool Iodado 1% Frasco 1000 Ml	Ltr	56	R$	39,08	R$	2.188,48	RIOQUIMICA
15	Algodão Hidrófilo 500g Rolo	Rlo	109	R$	20,98	R$	2.286,82	NATHALYA
16	Algodão Ortopédico 10cm	Rl	56	R$	1,12	R$	62,72	ORTOFEN
17	Algodão Ortopédico 15cm	Rl	109	R$	1,70	R$	185,30	ORTOFEN
18	Algodão Ortopédico 20cm	Rl	109	R$	2,26	R$	246,34	ORTOFEN
19	P.V.P.I Degermante 1000ml	Lt	12	R$	39,74	R$	476,88	VIC PHARMA
20	Almontolia Em Plástico Âmbar, Cap. 250ml	Und	22	R$	5,96	R$	131,12	JPROLAB
21	Almontolia Em Plástico Âmbar, Cap. 500ml	Und	22	R$	7,95	R$	174,90	JPROLAB
22	Almotolia Plástica Transparente 250ml	Und	22	R$	5,96	R$	131,12	JPROLAB
23	Almotolia Plástica Transparente 500ml	Und	22	R$	7,95	R$	174,90	JPROLAB
24	Aparelho De Pressão Com Braçadeira Velcro Adulto Brim Sem Esteto	Und	6	R$	220,80	R$	1.324,80	PREMIUM
25	Aparelho De Pressão Com Braçadeira Velcro Pediátrico Brim Sem Esteto	Und	6	R$	220,80	R$	1.324,80	PREMIUM
26	Aparelho De Pressão De Coluna Com Braçadeira Velcro Com Rodizios	Und	2	R$	993,60	R$	1.987,20	PREMIUM
27	Atadura Crepe Tamanho 10cm X 4,5m, 13 Fios, Algodão, Não Estéril, Embalagem Com 12 Rolos	Duz	28	R$	13,11	R$	367,08	ORTOFEN
28	Atadura Crepe Tamanho 12cm X 4,5m, 13 Fios, Algodão, Não Estéril, Embalagem Com 12 Rolos	Duz	28	R$	15,90	R$	445,20	ORTOFEN
29	Atadura Crepe Tamanho 15cm X 4,5m, 13 Fios, Algodão, Não Estéril, Embalagem Com 12 Rolos	Duz	28	R$	19,67	R$	550,76	ORTOFEN

PREFEITURA MUNICIPAL DE BARRADO CORDA-MA
Fls. nº 1227
Processo nº 2251
Assinatura
CPL

PREFEITURA MUNICIPAL DE BARRADO CORDA-MA
Fls. nº 1223
Processo nº
Assinatura
CPL

30	Atadura Crepe Tamanho 20cm X 4,5m, 13 Fios, Algodão, Não Estéril, Embalagem Com 12 Rolos	Duz	28	R$	26,23	R$	734,44	ORTOFEN
31	Atadura De Crepe 10cm X 3m, 9 Fios, Algodão, Não Estéril, Embalagem Com 12 Rolos	Duz	28	R$	7,73	R$	216,44	ORTOFEN
32	Atadura De Crepe 12cm X 3m, 9 Fios, Algodão, Não Estéril, Embalagem Com 12 Rolos	Duz	28	R$	13,03	R$	364,84	ORTOFEN
33	Atadura De Crepe 15cm X 3m, 9 Fios, Algodão, Não Estéril, Embalagem Com 12 Rolos	Duz	28	R$	13,03	R$	364,84	ORTOFEN
34	Atadura De Crepe 20cm X 3m, 9 Fios, Algodão, Não Estéril, Embalagem Com 12 Rolos	Duz	28	R$	13,69	R$	383,32	ORTOFEN
35	Atadura Gessada 10cm	Und	109	R$	2,32	R$	252,88	ORTOFEN
36	Atadura Gessada 15cm	Und	109	R$	3,45	R$	376,05	ORTOFEN
37	Atadura Gessada 20cm	Und	56	R$	6,12	R$	342,72	ORTOFEN
38	Bandagem Antiseptica Para Coleta De Sangue Caixa Com 500 Unidades	Cxa	4	R$	3,58	R$	14,32	BLOOD
39	Barbeador Plástico Desc. Com Lâmina Dupla Para Tricotomia	Und	111	R$	3,31	R$	367,41	BIC
40	Bolsa P Colostomia 30mm	Und	83	R$	11,04	R$	916,32	MEDSONDA
41	Bolsa P Colostomia 50mm	Und	83	R$	13,25	R$	1.099,75	MEDSONDA
42	Bolsa Para Colostomia 63mm	Und	83	R$	27,16	R$	2.254,28	MEDSONDA
43	Cabo Para Bisturi N.º 4 Inox 14 Cm Para Laminas N.º 18 A 36.	Und	6	R$	17,66	R$	105,96	ABC
44	Campo Operatório 45x50cm Pacote Com 50 Unidades	Pct	10	R$	81,70	R$	817,00	ORTOFEN
45	Cânula Para Traqueostomia Com Cuff Nº 7,0 Desc.	Und	18	R$	43,72	R$	786,96	SOLIDOR
46	Cânula Para Traqueostomia Com Cuff Nº 7,5 Desc.	Und	18	R$	43,72	R$	786,96	SOLIDOR
47	Cânula Para Traqueostomia Com Cuff Nº 8,0 Desc.	Und	18	R$	43,72	R$	786,96	SOLIDOR
48	Cânula Para Traqueostomia Com Cuff Nº 8,5 Desc.	Und	18	R$	43,72	R$	786,96	SOLIDOR
49	Cânula Para Traqueostomia Com Cuff Nº 9,0 Desc.	Und	18	R$	43,72	R$	786,96	SOLIDOR
50	Cateter Jelco 18 (Intravenoso, Flexível, Desc.) Cx C/ 50	Cx	56	R$	66,24	R$	3.709,44	POLYMED
51	Cateter Jelco 20 (Intravenoso, Flexível, Desc.) Cx C/ 50	Cx	56	R$	66,24	R$	3.709,44	POLYMED
52	Cateter Jelco 22 (Intravenoso, Flexível, Desc.) Cx C/ 50	Cx	56	R$	66,24	R$	3.709,44	POLYMED
53	Cateter Jelco 24 (Intravenoso, Flexível, Desc.)Cx C/ 50	Cx	56	R$	66,24	R$	3.709,44	POLYMED

PREFEITURA MUNICIPAL DE BARRADO CORDA-MA
Fls. nº 224
Processo nº 0231
Assinatura
CPL

54	Cateter Para Oxigênio Tipo Óculos	Und	434	R$	1,95	R$	846,30	MEDSONDA
55	Cateter Para Oxigenio Tipo Sonda Nº 04	Und	270	R$	1,95	R$	526,50	MEDSONDA
56	Cateter Para Oxigenio Tipo Sonda Nº 06	Und	270	R$	1,95	R$	526,50	MEDSONDA
57	Cateter Para Oxigenio Tipo Sonda Nº 08	Und	270	R$	1,95	R$	526,50	MEDSONDA
58	Cateter Para Oxigenio Tipo Sonda Nº 10	Und	270	R$	1,95	R$	526,50	MEDSONDA
59	Cateter Para Oxigenio Tipo Sonda Nº 12	Und	270	R$	1,95	R$	526,50	MEDSONDA
60	Cateter Para Oxigenio Tipo Sonda Nº 14	Und	270	R$	1,95	R$	526,50	MEDSONDA
61	Cateter Para Oxigenio Tipo Sonda Nº 16	Und	270	R$	1,95	R$	526,50	MEDSONDA
62	Cateter Para Oxigenio Tipo Sonda Nº 18	Und	270	R$	1,95	R$	526,50	MEDSONDA
63	Cinto Emergência Para Imobilização	Und	6	R$	92,74	R$	556,44	VNO
64	Clamp Umbilical Desc.	Und	540	R$	2,04	R$	1.101,60	MEDSONDA
65	Clorexidina 0,5% Sol. Alcoolica 100 Ml	Frs	197	R$	2,32	R$	457,04	RIOQUIMICA
66	Clorexidina 2% Com 1000 Ml Cx C/12	Fra	23	R$	39,74	R$	914,02	RIOQUIMICA
67	Coletor De Fezes S/Liquido	Und	1.080	R$	0,58	R$	626,40	MEDSONDA
68	Coletor De Material Perfuro Cortante 13 Litros	Und	109	R$	20,98	R$	2.286,82	DESCARPACK
69	Coletor De Urina Hospitalar Adulto Sistema Aberto -	Und	109	R$	7,73	R$	842,57	MEDSONDA
70	Coletor De Urina Infantil Feminino Pacote Com 10 Unidades	Pct	18	R$	12,04	R$	216,72	MEDSONDA
71	Coletor De Urina Infantil Masculino Pacote Com 10 Unidades	Pct	18	R$	11,62	R$	209,16	MEDSONDA
72	Coletor Urina, Desc., Sistema Fechado, 2.000ml	Und	109	R$	8,28	R$	902,52	MEDSONDA
73	Compressa De Gaze 7,5x7,5 Pct C/ 500 Und	Pct	178	R$	22,08	R$	3.930,24	ORTOFEN
74	Curativo Hidrocoloide 10x10	Cx	2	R$	45,71	R$	91,42	VITALDERME
75	Curativo Hidrocoloide 15x15	Cx	2	R$	99,36	R$	198,72	VITALDERME
76	Curativo Hidrocoloide 20x20	Cx	2	R$	152,35	R$	304,70	VITALDERME
77	Dispositivo Conexão 2 Vias	Und	434	R$	3,65	R$	1.584,10	MEDSONDA
78	Dispositivo Urinario Nº 04 C/Extensao	Und	56	R$	3,97	R$	222,32	MEDSONDA
79	Dispositivo Urinario Nº 06 C/Extensao	Und	56	R$	3,97	R$	222,32	MEDSONDA
80	Dispositivo Urinario Nº 06 S/Extensao	Und	56	R$	3,97	R$	222,32	MEDSONDA
81	Dreno De Penrose Nº 01, Pacote Com 12 Unidades	Pct	6	R$	26,50	R$	159,00	MADEITEX
82	Dreno De Penrose Nº 02, Pacote Com 12 Unidades	Pct	6	R$	26,50	R$	159,00	MADEITEX
83	Dreno De Penrose Nº 03, Pacote Com 12 Unidades	Pct	6	R$	26,50	R$	159,00	MADEITEX
84	Dreno De Penrose Nº 04, Pacote Com 12 Unidades	Pct	6	R$	26,50	R$	159,00	MADEITEX

85	Equipo Para Soro Macrogotas Com Injetor Lateral	Und	1.379	R$	2,28	R$	3.144,12	MEDSONDA
86	Equipo Para Soro Microgotas Com Injetor Lateral	Und	651	R$	2,60	R$	1.692,60	MEDSONDA
87	Equipo Para Transferência Sangue Câmara Dupla	Und	56	R$	8,83	R$	494,48	MEDSONDA
88	Escovinha P/ Coleta De Citologia	Und	270	R$	0,64	R$	172,80	VAGISPEC
89	Esparadrapo Impermeável 10cm X 4,5 M Com Capa	Und	314	R$	14,25	R$	4.474,50	POLARFIX
90	Espátula De Ayres C/100	Pct	16	R$	19,65	R$	314,40	THEOTO
91	Espéculo Vaginal Descartavel M	Und	56	R$	7,29	R$	408,24	VAGISPEC
92	Espéculo Vaginal Descartavel P	Und	56	R$	6,93	R$	388,08	VAGISPEC
93	Especulo Vaginal Tipo Collin Grande	Und	2	R$	11,65	R$	23,30	VAGISPEC
94	Especulo Vaginal Tipo Collin Médio	Und	2	R$	8,39	R$	16,78	VAGISPEC
95	Especulo Vaginal Tipo Collin Pequeno	Und	2	R$	8,06	R$	16,12	VAGISPEC
96	Estetoscópio Bi-Auricular Infantil	Und	2	R$	27,60	R$	55,20	ADVANTIVE
97	Éter Sulfúrico Frasco Com 1000ml	Litro	6	R$	94,72	R$	568,32	RIOQUIMICA
98	Filme Para Raio X 18x24	Cxa	2	R$	195,54	R$	391,08	IBF
99	Filme Para Raio X 24x30	Cxa	2	R$	325,90	R$	651,80	IBF
100	Filme Para Raio X 30x40	Cxa	2	R$	543,17	R$	1.086,34	IBF
101	Filme Para Raio X 35x35	Cxa	2	R$	565,25	R$	1.130,50	IBF
102	Filme Para Raio X 35x43	Cxa	2	R$	688,90	R$	1.377,80	IBF
103	Filme Para Ultrasom Upp-110hd 110mmx 20m	Und	4	R$	309,12	R$	1.236,48	SONY
104	Filme Para Ultrasom Upp-110hg 110mmx 18m	Und	4	R$	309,12	R$	1.236,48	SONY
105	Filme Para Ultrasom Upp-110s 110mmx 20m	Und	4	R$	154,56	R$	618,24	SONY
106	Fio Algodão Cirurgico 0 Com Agulha Caixa Com 24	Cxa	4	R$	66,24	R$	264,96	SHALON
107	Fio Algodão Cirurgico 0 S/ Agulha Caixa Com 24	Cxa	4	R$	66,24	R$	264,96	SHALON
108	Fio Algodão Cirurgico 1-0 Com Agulha Caixa Com 24	Cxa	4	R$	66,24	R$	264,96	SHALON
109	Fio Algodão Cirurgico 1-0 S/ Agulha Caixa Com 24	Cxa	4	R$	66,24	R$	264,96	SHALON
110	Fio Algodão Cirurgico 2-0 Com Agulha Caixa Com 24	Cxa	4	R$	66,24	R$	264,96	SHALON
111	Fio Algodão Cirurgico 2-0 S/ Agulha Caixa Com 24	Cxa	4	R$	66,24	R$	264,96	SHALON
112	Fio Algodão Cirurgico 3-0 Com Agulha Caixa Com 24	Cxa	4	R$	66,24	R$	264,96	SHALON
113	Fio Algodão Cirurgico 3-0 S/ Agulha Caixa Com 24	Cxa	4	R$	66,24	R$	264,96	SHALON
114	Fio Algodão Cirurgico 4-0 Com Agulha Caixa Com 24	Cxa	4	R$	66,24	R$	264,96	SHALON
115	Fio Algodão Cirurgico 4-0 S/ Agulha Caixa Com 24	Cxa	4	R$	66,24	R$	264,96	SHALON
116	Fio Catgut Cromado 0 Com Agulha Caixa Com 24	Cxa	6	R$	170,85	R$	1.025,10	SHALON
117	Fio Catgut Cromado 1-0 Com Agulha Caixa Com 24	Cxa	6	R$	170,85	R$	1.025,10	SHALON

PREFEITURA MUNICIPAL DE BARRA DO CORDA - MA
Fls. nº 1225
Processo nº
Assinatura
CPL

118	Fio Catgut Cromado 2-0 Com Agulha Caixa Com 24	Cxa	6	R$	170,85	R$	1.025,10	SHALON
119	Fio Catgut Cromado 3-0 Com Agulha Caixa Com 24	Cxa	6	R$	170,85	R$	1.025,10	SHALON
120	Fio Catgut Simples 0 Com Agulha Caixa Com 24	Cxa	6	R$	170,85	R$	1.025,10	SHALON
121	Fio Catgut Simples 1-0 Com Agulha Caixa Com 24	Cxa	6	R$	170,85	R$	1.025,10	SHALON
122	Fio De Polipropileno 1-0 Com	Cxa	4	R$	134,69	R$	538,76	SHALON
123	Fio Mononylon 0 Com Agulha, Caixa Com 24	Cxa	10	R$	77,28	R$	772,80	SHALON
124	Fio Mononylon 1-0 Com Agulha, Caixa Com 24	Cxa	10	R$	77,28	R$	772,80	SHALON
125	Fio Mononylon 2-0 Com Agulha, Caixa Com 24	Cxa	10	R$	77,28	R$	772,80	SHALON
126	Fio Mononylon 3-0 Com Agulha, Caixa Com 24	Cxa	10	R$	77,28	R$	772,80	SHALON
127	Fio Mononylon 4-0 Com Agulha, Caixa Com 24	Cxa	10	R$	77,28	R$	772,80	SHALON
128	Fio Polypropileno Nº 1 C/Agulha	Cx	4	R$	134,69	R$	538,76	SHALON
129	Fio Polypropileno Nº 2-0 C/Ag	Cx	4	R$	134,69	R$	538,76	SHALON
130	Fita Hospitalar 16mm X 50m	Und	60	R$	8,61	R$	516,60	POLARFIX
131	Fita Hospitalar 19mm X 50m	Und	119	R$	8,83	R$	1.050,77	POLARFIX
132	Fita Micropore 2,5 X 10	Rolo	60	R$	7,18	R$	430,80	POLARFIX
133	Fita Para Autoclave, 19mm X 30m	Und	60	R$	9,94	R$	596,40	POLARFIX
134	Fita Para Glicemia Caixa Com 50 Tiras	Cx	138	R$	77,28	R$	10.664,64	ON CALL
135	Fita Reativa Para Urina Com 100 Tiras	Fra	4	R$	165,60	R$	662,40	LABORIMPORT
136	Fixador Automático Para Raios-X Para 38 Litros	Gal	6	R$	481,34	R$	2.888,04	IBF
137	Fluxometro 0-15 Lpm Para Ar Comprimido	Und	2	R$	364,32	R$	728,64	OXIGEL
138	Fluxometro 0-15 Lpm Para Oxigenio	Und	2	R$	298,08	R$	596,16	OXIGEL
139	Formol Liquido 10% 1000ml	Fra	5	R$	79,49	R$	397,45	LENZ
140	Fralda Desc. Adulto Extra-Grande	Pct	12	R$	24,29	R$	291,48	POLARFIX
141	Fralda Desc. Adulto Médio	Pct	12	R$	24,29	R$	291,48	POLARFIX
142	Fralda Desc. Infantil Extra Grande	Pct	12	R$	6,74	R$	80,88	POLARFIX
143	Fralda Desc. Infantil Médio	Pct	12	R$	6,74	R$	80,88	POLARFIX
144	Fralda Desc. Infantil Grande	Pct	12	R$	6,74	R$	80,88	POLARFIX
145	Fralda Desc. Infantil Pequena	Pct	12	R$	6,74	R$	80,88	POLARFIX
146	Gaze Hidrófila 11 Fios 7,5 X 7,5cm Pacote Com 500 Unidades	Pct	60	R$	22,08	R$	1.324,80	ORTOFEN
147	Gaze Hidrófila 13 Fios 7,5 X 7,5cm Pacote Com 500 Unidades	Pct	60	R$	26,50	R$	1.590,00	ORTOFEN
148	Gel P/ Ultrassonografia C/5kg	Gl	6	R$	54,10	R$	324,60	FORTSAN
149	Gel Para Eletrocardiograma 1000g	Gal	10	R$	30,91	R$	309,10	FORTSAN

PREFEITURA MUNICIPAL DE BARRA DO CORDA - MA
Fls. nº 1226
Processo nº
Assinatura
CPL

150	Gorro Cirurgia C/Elastico Descartavel C/100	Pct	28	R$	39,74	R$	1.112,72	DESCARPACK
151	Hipoclorito De Sodio A 2,5% Frasco Com 1000ml	Litro	6	R$	25,17	R$	151,02	RIOQUIMICA
152	Kit Mascara Para Inalação Adulto	Und	6	R$	22,08	R$	132,48	NS
153	Kit Mascara Para Inalação Infantil	Und	6	R$	22,08	R$	132,48	NS
154	Kit Medidor De Glicose	Und	6	R$	83,90	R$	503,40	ON CALL
155	Laminas De Bisturi Nº15 C/100	Cx	28	R$	61,82	R$	1.730,96	LAMEDID
156	Lanterna Pequena Para Exame Clínico	Und	4	R$	23,18	R$	92,72	PREMIUM
157	Luva Cirúrgica Estéril 6,5 Par	Par	335	R$	4,97	R$	1.664,95	DESCARPACK
158	Luva Cirúrgica Estéril 7,0 Par	Par	434	R$	4,97	R$	2.156,98	DESCARPACK
159	Luva Cirúrgica Estéril 7,5 Par	Par	1.084	R$	4,97	R$	5.387,48	DESCARPACK
160	Luva Cirúrgica Estéril 8,0 Par	Par	434	R$	4,97	R$	2.156,98	DESCARPACK
161	Luva Domestica Forrada Tam. Grande	Par	18	R$	16,90	R$	304,20	MUCAMBO
162	Luva Domestica Forrada Tam. Média	Par	18	R$	16,90	R$	304,20	MUCAMBO
163	Luva Domestica Forrada Tam. Pequeno	Par	18	R$	16,90	R$	304,20	MUCAMBO
164	Luva Para Proc. Em Látex Não Estéril Grande	Cxa	40	R$	176,64	R$	7.065,60	DESCARPACK
165	Luva Para Proc. Em Látex Não Estéril Media Caixa	Cxa	197	R$	176,64	R$	34.798,08	DESCARPACK
166	Luva Para Proc. Em Látex Não Estéril Pequena	Cxa	138	R$	176,64	R$	24.376,32	DESCARPACK
167	Mandril Para Intubação	Und	2	R$	198,72	R$	397,44	OXIGEL
168	Mascara Desc. Simples Caixa Com 100 Unidades	Pct	24	R$	66,24	R$	1.589,76	POLARFIX
169	Mascara Desc. Tipo Bico De Pato Para Tuberculose	Und	79	R$	9,94	R$	785,26	3M
170	Mascara Desc. Tripla Caixa Com 50 Unidades	Pct	197	R$	66,24	R$	13.049,28	POLARFIX
171	Mascara Para Oxigênio Adulto	Und	6	R$	52,99	R$	317,94	HUDSON
172	Mascara Para Oxigênio Infantil	Und	4	R$	52,99	R$	211,96	LUMIAR
173	Mascara Para Ressuscitador Adulto	Und	4	R$	596,16	R$	2.384,64	OXIGEL
174	Mascara Para Ressuscitador Infantil	Und	4	R$	529,92	R$	2.119,68	OXIGEL
175	Mascara Para Ressuscitador Neonatal	Und	4	R$	728,64	R$	2.914,56	OXIGEL
176	Otoscopio Com 5 Especulo	Und	2	R$	662,40	R$	1.324,80	MISSOURI
177	Papel Lençol 50cm X50m Natural	Rolo	18	R$	18,77	R$	337,86	ORTOFEN
178	Papel P/ Ecg 48 X 20m	Rl	28	R$	22,08	R$	618,24	DIXTAL
179	Papel Toalha 70x50	Pct	32	R$	19,87	R$	635,84	ORTOFEN
180	Povidine Degermante 1.000 Ml	Lt	19	R$	49,68	R$	943,92	RIOQUIMICA
181	Povidine Tópico 1.000 Ml	Lt	24	R$	49,68	R$	1.192,32	RIOQUIMICA
182	Propé Descartavel	Pct	20	R$	47,03	R$	940,60	DESCARPACK

PREFEITURA MUNICIPAL DE BARRA DO CORDA-MA
Fls. nº 1227
Processo nº
Assinatura
CPL

183	Ressuscitado Adul. C/ Reservatorio	Und	2	R$	662,40	R$	1.324,80	OXIGEL
184	Ressuscitador Neonatal Com Reservatório	Und	2	R$	662,40	R$	1.324,80	OXIGEL
185	Revelador Automático Para Raios- X Para 38 Litros	Gal	4	R$	735,82	R$	2.943,28	IBF
186	Scalp Nº 19	Und	2.167	R$	0,38	R$	823,46	LAMEDID
187	Scalp Nº 21	Und	2.167	R$	0,38	R$	823,46	LAMEDID
188	Scalp Nº 23	Und	2.167	R$	0,38	R$	823,46	LAMEDID
189	Scalp Nº 25	Und	2.167	R$	0,38	R$	823,46	LAMEDID
190	Scalp Nº 27	Und	2.167	R$	0,38	R$	823,46	LAMEDID
191	Seringa Desc. 01ml Com Agulha	Und	2.758	R$	0,36	R$	992,88	DESCARPACK
192	Seringa Desc. 03ml Com Agulha 25x07	Und	4.334	R$	0,33	R$	1.430,22	DESCARPACK
193	Seringa Desc. 05ml Com Agulha 25x07	Und	4.334	R$	0,44	R$	1.906,96	DESCARPACK
194	Seringa Desc. 10ml Com Agulha 25x7	Und	10.796	R$	0,61	R$	6.585,56	DESCARPACK
195	Seringa Desc. 20ml Com Agulha 20x07	Und	8.097	R$	1,06	R$	8.582,82	DESCARPACK
196	Solução Glicerinada 12% 500 Ml	Und	40	R$	16,56	R$	662,40	FARMACE
197	Sonda Est. Infantil Nasogástrica Curta Nº 04	Und	60	R$	1,00	R$	60,00	MEDSONDA
198	Sonda Est. Infantil Nasogástrica Curta Nº 06	Und	60	R$	1,00	R$	60,00	MEDSONDA
199	Sonda Est. Infantil Nasogástrica Curta Nº 08	Und	60	R$	1,00	R$	60,00	MEDSONDA
200	Sonda Est. Infantil Nasogástrica Curta Nº 10	Und	60	R$	1,00	R$	60,00	MEDSONDA
201	Sonda Est. Infantil Nasogástrica Curta Nº 12	Und	60	R$	1,06	R$	63,60	MEDSONDA
202	Sonda Est. Infantil Nasogástrica Curta Nº 16	Und	60	R$	1,06	R$	63,60	MEDSONDA
203	Sonda Est. Infantil Nasogástrica Curta Nº 18	Und	60	R$	1,06	R$	63,60	MEDSONDA
204	Sonda Est. Infantil Nasogástrica Curta Nº 20	Und	60	R$	1,06	R$	63,60	MEDSONDA
205	Sonda Est. Infantil Nasogástrica Longa Nº 04	Und	60	R$	1,22	R$	73,20	MEDSONDA
206	Sonda Est. Infantil Nasogástrica Longa Nº 06	Und	60	R$	1,22	R$	73,20	MEDSONDA
207	Sonda Est. Infantil Nasogástrica Longa Nº 08	Und	60	R$	1,22	R$	73,20	MEDSONDA
208	Sonda Est. Infantil Nasogástrica Longa Nº 10	Und	60	R$	1,22	R$	73,20	MEDSONDA
209	Sonda Folley 2v Nº 08 Com Balão	Und	60	R$	5,52	R$	331,20	SOLIDOR
210	Sonda Folley 2v Nº 10 Com Balão	Und	60	R$	5,52	R$	331,20	SOLIDOR
211	Sonda Folley 2v Nº 12 Com Balão	Und	60	R$	5,52	R$	331,20	SOLIDOR
212	Sonda Folley 2v Nº 14 Com Balão	Und	60	R$	5,52	R$	331,20	SOLIDOR
213	Sonda Folley 2v Nº 16 Com Balão	Und	60	R$	5,52	R$	331,20	SOLIDOR
214	Sonda Folley 2v Nº 18 Com Balão	Und	60	R$	5,52	R$	331,20	SOLIDOR
215	Sonda Folley 2v Nº 20 Com Balão	Und	60	R$	5,52	R$	331,20	SOLIDOR

PREFEITURA MUNICIPAL DE BARRA DO CORDA - MA
Fls. nº 1278
Processo nº 231
Assinatura
CPL

216	Sonda Folley 2v Nº 22 Com Balão	Und	60	R$	5,52	R$	331,20	SOLIDOR
217	Sonda Folley 2v Nº 24 Com Balão	Und	60	R$	5,52	R$	331,20	SOLIDOR
218	Sonda Folley 3v Nº 16 Com Balão	Und	60	R$	5,52	R$	331,20	SOLIDOR
219	Sonda Folley 3v Nº 18 Com Balão	Und	60	R$	5,52	R$	331,20	SOLIDOR
220	Sonda Folley 3v Nº 20 Com Balão	Und	60	R$	5,52	R$	331,20	SOLIDOR
221	Sonda Folley 3v Nº 22 Com Balão	Und	60	R$	5,52	R$	331,20	SOLIDOR
222	Sonda Folley 3v Nº 24 Com Balão	Und	60	R$	5,52	R$	331,20	SOLIDOR
223	Sonda Gástrica De Levine Plástica Nº 16	Und	60	R$	1,77	R$	106,20	MEDSONDA
224	Sonda Gástrica De Levine Plástica Nº 18	Und	60	R$	1,77	R$	106,20	MEDSONDA
225	Sonda Gástrica De Levine Plástica Nº 20	Und	60	R$	1,77	R$	106,20	MEDSONDA
226	Sonda Para Alimentação Enteral 10fr	Und	60	R$	22,08	R$	1.324,80	BIOBASE
227	Sonda Para Alimentação Enteral 12fr	Und	60	R$	22,08	R$	1.324,80	BIOBASE
228	Sonda Para Alimentação Enteral 8fr	Und	60	R$	22,08	R$	1.324,80	BIOBASE
229	Sonda Para Aspiração Traqueal Nº 10	Und	60	R$	1,00	R$	60,00	MEDSONDA
230	Sonda Para Aspiração Traqueal Nº 12	Und	60	R$	1,00	R$	60,00	MEDSONDA
231	Sonda Para Aspiração Traqueal Nº 14	Und	60	R$	1,00	R$	60,00	MEDSONDA
232	Sonda Para Aspiração Traqueal Nº 16	Und	60	R$	1,00	R$	60,00	MEDSONDA
233	Sonda Para Aspiração Traqueal Nº 18	Und	60	R$	1,00	R$	60,00	MEDSONDA
234	Sonda Para Aspiração Traqueal Nº 20	Und	60	R$	1,06	R$	63,60	MEDSONDA
235	Sonda Para Aspiração Traqueal Nº 4	Und	60	R$	1,00	R$	60,00	MEDSONDA
236	Sonda Para Aspiração Traqueal Nº 6	Und	60	R$	1,00	R$	60,00	MEDSONDA
237	Sonda Para Aspiração Traqueal Nº 8	Und	60	R$	1,00	R$	60,00	MEDSONDA
238	Sonda Uretral Nº 10	Und	60	R$	1,00	R$	60,00	MEDSONDA
239	Sonda Uretral Nº 12	Und	60	R$	1,00	R$	60,00	MEDSONDA
240	Sonda Uretral Nº 14	Und	60	R$	1,00	R$	60,00	MEDSONDA
241	Sonda Uretral Nº 16	Und	60	R$	1,06	R$	63,60	MEDSONDA
242	Sonda Uretral Nº 18	Und	60	R$	1,06	R$	63,60	MEDSONDA
243	Sonda Uretral Nº 20	Und	60	R$	1,06	R$	63,60	MEDSONDA
244	Sonda Uretral Nº 6	Und	60	R$	1,00	R$	60,00	MEDSONDA
245	Sonda Uretral Nº 8	Und	60	R$	1,00	R$	60,00	MEDSONDA
246	Termômetro Clínico Digital	Und	8	R$	18,77	R$	150,16	TECHLINE
247	Torneirinha 3 Vias Desc.	Und	79	R$	2,65	R$	209,35	MEDSONDA
248	Touca Desc. Sanfonada Com Elástico Branca Pacote Com 100 Unidades	Pct	28	R$	45,26	R$	1.267,28	DESCARPACK

PREFEITURA MUNICIPAL DE BARRA DO CORDA - MA
Fls. nº 1229
Processo nº
Assinatura
CPL

249	Tubo De Latex 200 (Metro)	Mtr	28	R$	7,73	R$	216,44	LEMGRUBER
250	Tubo De Latex 204 (Metro)	Mtr	28	R$	17,56	R$	491,68	LEMGRUBER
251	Tubo Endotraqueal Com Maguito Nº 3,5	Und	20	R$	16,56	R$	331,20	LAMEDID
252	Tubo Endotraqueal Com Maguito Nº 7,5	Und	20	R$	16,56	R$	331,20	LAMEDID
253	Tubo Endotraqueal Com Manguito Nº 4,0	Und	20	R$	16,56	R$	331,20	LAMEDID
254	Tubo Endotraqueal Com Manguito Nº 7	Und	20	R$	16,56	R$	331,20	LAMEDID
255	Tubo Endotraqueal Com Manguito Nº 8	Und	20	R$	16,56	R$	331,20	LAMEDID
256	Tubo Endotraqueal Com Manguito Nº 8,5	Und	20	R$	16,56	R$	331,20	LAMEDID
257	Valvula Para Cilindro Oxigenio (Apenas O Regulador)	Und	1	R$	552,00	R$	552,00	IFAB
258	Vaselina Liquida 1000ml	Litro	4	R$	64,03	R$	256,12	RIOQUIMICA
259	Vaselina Solida 30g	Bisn	18	R$	11,04	R$	198,72	RIOQUIMICA
260	Vycril N° 0 C/Agulha	Cx	4	R$	176,64	R$	706,56	SHALON
261	Vycril N° 1 C/Agulha	Cx	4	R$	176,64	R$	706,56	SHALON
262	Vycril N° 2 C/Agulha	Cx	4	R$	176,64	R$	706,56	SHALON
VALOR TOTAL DO LOTE						**R$**		**291.310,28**
duzentos e noventa e um mil, trezentos e dez reais e vinte e oito centavos								
LOTE VI – MATERIAL ODONTOLÓGICO								
ITEM	**ESPECIFICAÇÃO**	**UNID**	**QUANT.**	**V.UNIT.**		**V.TOTAL**		**MARCA**
1	Ácido Fosfórico	Und	12	R$	9,50	R$	114,00	MAQUIRA
2	Ácido Poliacrílo	Und	12	R$	21,15	R$	253,80	MAQUIRA
3	Adesivo Dentário	Und	8	R$	155,60	R$	1.244,80	3M
4	Água Destilada De 5 Litro	Gl	4	R$	19,85	R$	79,40	SOFT WATER
5	Agulha Gengival Curta Cx C/ 100 Agulhas -	Cx	4	R$	46,00	R$	184,00	PROCARE
6	Agulha Gengival Longa Cx C/ Cem Agulhas -	Cx	4	R$	46,00	R$	184,00	PROCARE
7	Álcool 70% -	Lt	24	R$	11,66	R$	279,84	ITAJÁ
8	Alcool 96% C/1000ml	Fr	24	R$	12,50	R$	300,00	ITAJÁ
9	Alginato 500g	Pct	4	R$	150,00	R$	600,00	ZHERMACK
10	Anestesico Novocol 100 - (Clor. Lidocaina/Fenilefrina) Anestubos De 1,8ml.	Cx	4	R$	119,60	R$	478,40	SS WHITE
11	Anestésico Sem Vasoconstritor Cx C/ 50 Tubetes -	Cx	4	R$	174,70	R$	698,80	DFL
12	Anestésico Tópico Frc De 50g -	Fr	12	R$	11,47	R$	137,64	DFL
13	Arco Para Lençol De Borracha	Und	10	R$	36,96	R$	369,60	MAQUIRA
14	Balde Cilíndrico A Pedal Inox 10 Litros	Und	2	R$	10,00	R$	20,00	SAREMO

PREFEITURA MUNICIPAL DE BARRA DO ... Fls. nº 1230 Processo nº ... Assinatura CPL

15	Bandeja De Inox Pequena	Unid	2	R$	33,00	R$	66,00	FAVA
16	Bobina Papel Para Esterilização 12 Mm	Mt	2	R$	88,00	R$	176,00	VEDAMAX
17	Bobina Papel Para Esterilização 15 Mm	Mt	2	R$	115,00	R$	230,00	PACK GC
18	Bobina Papel Para Esterilização 20 Mm	Mt	2	R$	155,00	R$	310,00	PACK GC
19	Broca Cirúrgica - (Tamanhos Variados)	Und	6	R$	25,90	R$	155,40	ANGELUS
20	Broca Diamantada - (Tamanhos Variados)	Und	6	R$	16,33	R$	97,98	KG SORENSEN
21	Broca Esférica	Und	6	R$	16,33	R$	97,98	KG SORENSEN
22	Callen Pmcc	Cx	2	R$	75,41	R$	150,82	SS WHITE
23	Camara Escura P/Rx Odontologico	Und	2	R$	280,00	R$	560,00	ESSENCE DENTAL
24	Carbono De Articulação	Und	12	R$	7,50	R$	90,00	ANGELUS
25	Cera Nº 7	Cx	10	R$	34,00	R$	340,00	TECHNEW
26	Cimento Cirúrgico -	Kt	2	R$	45,00	R$	90,00	IODONTOSUL
27	Cimento De Hidróxido De Cálcio -	Kit	2	R$	36,50	R$	73,00	MAQUIRA
28	Cimento De Ionômetro De Vidro -	Kit	2	R$	58,00	R$	116,00	FGM
29	Cimento De Zinco Liquido	Cx	8	R$	23,14	R$	185,12	SS WHITE
30	Cimento De Zinco Pó	Cx	8	R$	23,14	R$	185,12	SS WHITE
31	Cimento Endodontico	Und	4	R$	60,03	R$	240,12	MAQUIRA
32	Cloreto De Cetilpiridino (Antisséptico Bucal) 1000 Ml	Frs	10	R$	44,79	R$	447,90	PERIOPLAK
33	Clorexidina 0,12 %, Frasco Com 500 Ml	Unid	10	R$	36,90	R$	369,00	VIC PHARMA
34	Clorexidina 0,2 %, Frasco Com 500 Ml	Unid	40	R$	28,90	R$	1.156,00	IODONTOSUL
35	Clorexidina 0,2 %, Gel,	Unid	10	R$	49,89	R$	498,90	MAQUIRA
36	Clorexidina 2% -	Lt	10	R$	16,55	R$	165,50	DENTAL VILLE
37	Colher De Dentina Numeros Variados	Unid	20	R$	24,22	R$	484,40	GOLGRAN
38	Compressa De Gaze Pct C/500	Pct	20	R$	23,60	R$	472,00	CRIS MDA
39	Condicionador Ácido Gel P/ Resina 2,5ml C/ Bisnaga	Unid.	2	R$	21,79	R$	43,58	FGM
40	Cunha De Madeira -	Pct	4	R$	15,60	R$	62,40	IODONTOSUL
41	E.D.T.A. Trissódico Líquido Frsc. Com 20ml	Unid.	8	R$	9,98	R$	79,84	MAQUIRA
42	Envelope Plástico P/ Autoclave Vedamax 150mm	Rolo	4	R$	64,00	R$	256,00	VEDAMAX
43	Escova Dental Adulta	Und	316	R$	1,60	R$	505,60	C.KOVASC
44	Escova Dental Infantil	Und	316	R$	1,50	R$	474,00	C.KOVASC
45	Escovas De Robson -	Und	40	R$	2,80	R$	112,00	MICRODONT
46	Espaçador Nº 20	Unid.	4	R$	75,00	R$	300,00	QUIMIDROL
47	Espaçador Nº 25	Unid.	4	R$	75,00	R$	300,00	QUIMIDROL

PREFEITURA MUNICIPAL DE BARRADO CORDA-MA
Fls. nº 1237
Processo nº
Assinatura
CPL

48	Espaçador Nº 30	Unid.	4	R$	75,00	R$	300,00	QUIMIDROL
49	Espaçador Nº 35	Unid.	4	R$	75,00	R$	300,00	QUIMIDROL
50	Espatula De Hollembach N 3	Unid	12	R$	17,20	R$	206,40	GOLGRAN
51	Espatula De Hollembach N 3s	Unid	12	R$	17,20	R$	206,40	GOLGRAN
52	Espelho Clinico Com Cabo	Unid	8	R$	4,80	R$	38,40	PHAMAINOX
53	Eviplac, Solução Evidenciadora De Placa Bacteriana, Frsc. Com 10ml	Frsc.	6	R$	11,47	R$	68,82	BIODINÂMICA
54	Fio De Seda 3.0 -	Und	8	R$	58,69	R$	469,52	TECHNEW
55	Fio De Seda 4.0 -	Und	8	R$	58,69	R$	469,52	TECHNEW
56	Fio Dental - Rolo Com 50m	Und	12	R$	3,90	R$	46,80	HILLO
57	Fita Para Autoclave -	Und	20	R$	8,69	R$	173,80	CIEX
58	Fixador Radiográfico 475 Ml	Fr	3	R$	28,33	R$	84,99	CARESTREAM
59	Flúor Gel L -	Lt	10	R$	9,74	R$	97,40	ALLPLAN
60	Gesso Pedra Tipo 3	Kg	12	R$	13,87	R$	166,44	YAMAY
61	Glutaraldeído 2% -	Lt	8	R$	35,00	R$	280,00	CINORD
62	Guta Percha 1ª Série -	Kit	4	R$	29,44	R$	117,76	DIADENT
63	Guta Percha 1ª Série -	Und	4	R$	29,44	R$	117,76	DIADENT
64	Guta Percha Acessória -	Kit	4	R$	29,44	R$	117,76	DIADENT
65	Hidroxido De Cálcio Pa	Und	16	R$	11,78	R$	188,48	BIODINÂMICA
66	Hidróxido De Cálcio Pa -	Und	16	R$	11,78	R$	188,48	BIODINÂMICA
67	Hydro C	Und	4	R$	63,00	R$	252,00	DENTSPLY
68	Ionomero De Vidro (Po + Liquido) Forrador	Und	4	R$	65,00	R$	260,00	FGM
69	Ionomero De Vidro (Po + Liquido) Restaurador	Und	2	R$	65,00	R$	130,00	FGM
70	Kit Alavanca Curva	Unid.	2	R$	180,00	R$	360,00	GOLGRAN
71	Kit Lima Odontológica 21mm 1ª Série (15 A 40) K-Files	Und	2	R$	35,60	R$	71,20	ANGELUS
72	Kit Lima Odontológica 21mm 2ª Série (15 A 40) K-Files	Und	2	R$	55,90	R$	111,80	ANGELUS
73	Kit Lima Odontológica 25mm 1ª Série (15 A 40) K-Files	Und	2	R$	35,60	R$	71,20	ANGELUS
74	Kit Lima Odontológica 25mm 2ª Série (15 A 40) K-Files	Und	2	R$	55,60	R$	111,20	ANGELUS
75	Kit Lima Odontológica 31mm 1ª Série (10 A 40) K-Files	Und	2	R$	35,60	R$	71,20	ANGELUS

PREFEITURA MUNICIPAL DE BARRA DO CORDA - MA
Fls. nº 1232
Processo nº 2351
Assinatura
CPL

76	Kit Lima Odontológica 31mm 2ª Série (10 A 40) K-Files	Und	2	R$	55,60	R$	111,20	ANGELUS
77	Kit Lima Odontológica Hedstron 21mm 1ª Série Files	Und	2	R$	35,60	R$	71,20	ANGELUS
78	Kit Lima Odontológica Hedstron 25mm 1ª Série Files	Und	2	R$	35,60	R$	71,20	ANGELUS
79	Kit Lima Odontológica Hedstron 31mm 1ª Série Files	Und	2	R$	35,60	R$	71,20	ANGELUS
80	Kit Polimento De Resina -	Kit	2	R$	48,74	R$	97,48	MICRODONT
81	Lâmina De Bisturi - 24	Und	197	R$	1,10	R$	216,70	SOLIDOR
82	Lençol De Borracha 13x13cm	Und.	10	R$	36,80	R$	368,00	MADEITEX
83	Limalha Para Amálgama -	Lt	2	R$	135,00	R$	270,00	SDI
84	Limas Endodonticas 1ª Serie	Kit	2	R$	35,60	R$	71,20	ANGELUS
85	Limas Endodonticas 2ª Serie	Kit	2	R$	55,60	R$	111,20	ANGELUS
86	Líquido De Dakin -	Lt	12	R$	12,50	R$	150,00	ASFER
87	Líquido De Milton -	Lt	12	R$	12,50	R$	150,00	ASFER
88	Lixa De Aço Para Polimento -	Und	6	R$	17,40	R$	104,40	FAVA
89	Lixa De Poliéster Para Polimento -	Pct	6	R$	18,90	R$	113,40	MICRODONT
90	Luva De Procedimento Grande Cx/100 -	Cx	8	R$	155,00	R$	1.240,00	SUPER MAX
91	Luva De Procedimento Média Cx C/100 -	Cx	8	R$	155,00	R$	1.240,00	SUPER MAX
92	Luva De Procedimento Pequena Cx /100 -	Cx	8	R$	155,00	R$	1.240,00	SUPER MAX
93	Luvas Estéril 7,5	Par	99	R$	6,80	R$	673,20	MAXITEX
94	Magic Bond 4ml (Adesivo Dental)	Cx.	2	R$	54,96	R$	109,92	VIGODENT
95	Máscaras Descartáveis Cx C/ 100 -	Cx	10	R$	77,00	R$	770,00	FAVA
96	Material Restaurador Provisório	Kit	2	R$	39,70	R$	79,40	VIGODENT
97	Matriz De Aço 5 Mm -	Und	40	R$	5,20	R$	208,00	FAVA
98	Mercúrio Para Amálgama -	Und	2	R$	20,00	R$	40,00	QUIMIDROL
99	Microbrush (Tamanho Regular 2.0mm)	Unid.	12	R$	19,32	R$	231,84	FGM
100	Oleo Lubrificante Alta E Baixa	Und	12	R$	24,11	R$	289,32	MAQUIRA
101	Papel Absorvente 1ª Série	Und	2	R$	35,70	R$	71,40	DIADENT
102	Papel Absorvente 2ª Série	Und	2	R$	35,70	R$	71,40	DIADENT
103	Papel Toalha C/2 Rolos	Pct	20	R$	16,37	R$	327,40	VIP
104	Paramono 200mg	Und	12	R$	18,80	R$	225,60	MAQUIRA
105	Pasta Calen -	Kit	5	R$	68,78	R$	343,90	SS WHITE
106	Pasta Profilática -	Und	8	R$	13,60	R$	108,80	ALLPLAN
107	Película Radiográfica Odontológica	Cx.	2	R$	192,00	R$	384,00	KULZER
108	Perio Bond	Und	2	R$	9,90	R$	19,80	DENTSPLY

PREFEITURA MUNICIPAL DE BARRA DO CORDA MA
Fls. nº 1203
Processo nº 201
Assinatura
CPL

PREFEITURA MUNICIPAL DE BARRA DO CORDA-MA
Fls. nº 1234
Processo nº
Assinatura
CPL

109	Pincel Microbrush Tamanho Fino 1.5mm Cx. C/ 100 Unid.	Unid.	12	R$	19,32	R$	231,84	FGM
110	Ponta Papel Absorvente -	Kit	2	R$	27,63	R$	55,26	DIADENT
111	Porta Dical	Unid.	8	R$	12,50	R$	100,00	LM
112	Porta Matriz - Uso Odontologico, Material Aço Inoxidável, Utilização Restauração, Uso Adulto/Infantil, Tipo Circular	Unid.	2	R$	52,00	R$	104,00	GOLGRAN
113	Posicionador P/Rx Odontologico Adult	Unid.	2	R$	89,70	R$	179,40	MAQUIRA
114	Posicionador P/Rx Odontologico Inf	Und.	1	R$	95,60	R$	95,60	MAQUIRA
115	Pote Dapen -	Und	50	R$	95,60	R$	4.780,00	ORTOCENTRAL
116	Prime & Bond	Fr	2	R$	86,30	R$	172,60	DENTSPLY
117	Régua Milimetrada Metálica	Unid.	2	R$	17,70	R$	35,40	MAQUIRA
118	Resina P/ Restauração B2- - Dentina	Cx	2	R$	64,36	R$	128,72	FGM
119	Resina P/ Restauração B2- Esmalte	Cx	2	R$	64,36	R$	128,72	FGM
120	Resina P/ Restauração A 1- Dentina	Cx	2	R$	64,36	R$	128,72	FGM
121	Resina P/ Restauração A 3- - Dentina	Cx	2	R$	64,36	R$	128,72	FGM
122	Resina P/ Restauração A 3- Esmalte	Cx.	2	R$	64,36	R$	128,72	FGM
123	Resina P/ Restauração A 3,5- Esmalte	Cx	2	R$	64,36	R$	128,72	FGM
124	Resina P/ Restauração A 3,5-Dentina	Cx	2	R$	64,36	R$	128,72	FGM
125	Resina P/ Restauração A1 - Esmalte	Cx	2	R$	64,36	R$	128,72	FGM
126	Resina P/ Restauração A2 - Dentina	Cx	2	R$	64,36	R$	128,72	FGM
127	Resina P/ Restauração A2 - Esmalte	Cx.	2	R$	64,36	R$	128,72	FGM
128	Resina P/ Restauração A3/5	Cx.	2	R$	64,36	R$	128,72	FGM
129	Revelador Radiográfico 475ml	Fr	2	R$	28,33	R$	56,66	CARESTREAM
130	Rolete De Algodão Pct C/ 100 Und	Pct	32	R$	3,80	R$	121,60	SOFT PLUS
131	Seringa Descartável Com Agulha 25x7	Unid	20	R$	1,50	R$	30,00	SOLIDOR
132	Soda Clorada -	Lt	12	R$	13,00	R$	156,00	ASFER
133	Fita Adesiva 19x30	Und	10	R$	12,00	R$	120,00	CIEX
134	Solução De Esterilização - Germicidal	L	6	R$	22,00	R$	132,00	ASFER
135	Sugador Cirúrgico (Instrumental)	Unid.	6	R$	35,00	R$	210,00	GOLGRAN
136	Sugador Descartável Pct Com 100 Und -	Pct	4	R$	15,00	R$	60,00	MAXCLEAN
137	Tira De Lixa De Aço Para Amalgama 4mm	Und	4	R$	21,47	R$	85,88	MAQUIRA
138	Tira De Poliéster Com 50 Und -	Pct	8	R$	4,00	R$	32,00	QUIMIDROL
139	Touca Descartável Pct Com 100 Und -	Pct	8	R$	26,30	R$	210,40	SUPEMEDY
140	Tricresol Formolina 20ml	Unid.	2	R$	10,30	R$	20,60	MAQUIRA

PREFEITURA MUNICIPAL DE BARRA DO CORDA-MA
Fls. nº 1275
Processo nº 221
Assinatura
CPL

141	Vaselina Pasta 20gr	Tb	4	R$ 7,70	R$ 30,80	QUIMIDROL
VALOR TOTAL DO LOTE					**R$**	**36.999,39**
trinta e seis mil, novecentos e noventa e nove reais e trinta e nove centavos						
LOTE VII – EQUIPAMENTO ODONTOLÓGICO						
ITEM	**ESPECIFICAÇÃO**	**UNID**	**QUANT.**	**V.UNIT.**	**V.TOTAL**	**MARCA**
1	Amalgamador Odontologico	Und	1	R$ 1.250,00	R$ 1.250,00	KONDORTECH
2	Aparelho De Raio X Odontologico	Und	1	R$ 11.980,00	R$ 11.980,00	D700
3	Autoclave Horizontal De Mesa (Até 75 Litros)	Und	1	R$ 6.987,00	R$ 6.987,00	STERMAX
4	Biombo Plumbifero	Und	1	R$ 450,00	R$ 450,00	MODELO
5	Bomba De Vacuo Até 1/2 Hp	Und	1	R$ 3.500,00	R$ 3.500,00	KAVO
6	Cadeira Odontologica Completa	Und	1	R$ 15.450,00	R$ 15.450,00	D700
7	Compressor Odontologico	Und	1	R$ 4.500,00	R$ 4.500,00	MOTOMIL
8	Fotopolimerizador De Resinas	Und	1	R$ 720,00	R$ 720,00	KONDORTECH
9	Jato De Bicarbonato	Und	1	R$ 2.950,00	R$ 2.950,00	KONDORTECH
10	Mocho	Und	1	R$ 1.150,00	R$ 1.150,00	D700
11	Seladora	Und	1	R$ 395,00	R$ 395,00	ESSENCE DENTAL
12	Ultrassom Odontologico	Und	1	R$ 2.560,00	R$ 2.560,00	KONDORTECH
VALOR TOTAL DO LOTE					**R$**	**51.892,00**
cinquenta e um mil, oitocentos e noventa e dois reais						
VALOR TOTAL DA PROPOSTA					**R$**	**1.098.308,66**
um milhão e noventa e oito mil, trezentos e oito reais e sessenta e seis centavos						

Por ser verdade, firmamos o presente.

Fartura Do Piauí, 15 de julho de 2021.

LARISSE DIAS DOS SANTOS: 01907448390

Assinado digitalmente por LARISSE DIAS DOS SANTOS:01907448390
DN: C=BR, O=ICP-Brasil, OU=Secretaria da Receita Federal do Brasil - RFB, OU=RFB e-CPF A1, OU=VALID, OU=AR SENHA DIGITAL, OU=Presencial, OU=19520630000115, CN=LARISSE DIAS DOS SANTOS:01907448390
Razão: Eu sou o autor desse documento
Localização:
Data: 2021-09-20 10:18:52

LARISSE DIAS DOS SANTOS
SECRETÁRIA MUNICIPAL DE SAÚDE
FARTURA DO PIAUI

HREP
HOSPITAL REGIONAL EUSTÁQUIO PORTELA
VALENÇA-PI

Secretaria Estadual de Saúde
Hospital Regional Eustáquio Portela
Av. Santos Dumont, s/n – Centro – Valença do Piauí – PI – CEP 64300-000
CNPJ: 06.553.564/0011-00
Tele/Fax: (89) 3465-1369 / 3465-1015

PREFEITURA MUNICIPAL DE BURRO DO CORDA-M
Fls. nº
Processo nº
Assinatura
CPF

ATESTADO DE CAPACIDADE TÉCNICA

Atestamos para os devidos fins de habilitação em Processos Licitatórios, e o mais a que se fizer necessário e com fulcro nas disposições da Lei 8.666/93 e demais legislações pertinentes que a Empresa PAC **SAÚDE DISTRUIDORA LTDA**, sediada na Av. Henry Wall de Carvalho, 5059, Bairro Lourival Parente, Teresina / PI, inscrita no CNPJ 31.317.338/0001-03, e Inscrição Estadual Nº 19.627.466-4, nos fornece Material Médico Hospitalar, Medicamentos comuns e especiais, Instrumental Cirúrgico em Geral, Material de Laboratório, Materiais, equipamentos e insumos para o Combate de Endemias, Móveis Hospitalares, material de limpeza, sendo cumprindo sempre o fornecimento quanto às especificações exigidas (qualidade dos produtos e/ou serviços), e prazo de entrega, não havendo nada até a presente data, nenhum fato que a desabone em sua conduta.

Por ser verdade, firmamos o presente.

2º Ofício de Valença-PI

Lucilia Maria Dantas Marreiros
Diretora Geral

SEGUNDO CARTORIO REGISTRO CIVIL E NOTAS VALENÇA PI
Maria Olinda Barbosa Leal - Tabeliã Interina
CNP 229.171.499.0001-72 - CNS 075262
RUA EUROPEDES MARTINS, 395, CENTRO, CEP 64300000, VALENÇA DO PIAUI-PI

RECONHECO POR AUTENTICIDADE A FIRMA DE LUCILIA MARIA DANTAS MARREIROS'. DOU FÉ. EM TEST DA VERDADE. VALENCA DO PIAUI-PI,14/04/2021. Selo:ACA50757-G4CF
www.tjpi.jus.br/portalextra

Francisca Maria Morais de Roma-ESCREVENTE
Emol:4,16 TJ:0,83 FMMP/PI:0,10 Selo:0,26 Total:5,35 - OP:11
SEC

Teresina, 12 de Abril de 2021.

Francisca Maria Morais de Roma
Escrevente Autorizada

O presente documento digital foi conferido com o original e assinado digitalmente por DANILLO PINTO OLIVEIRA DE ALENCAR, em quarta-feira, 14 de abril de 2021 16:06:27 GMT-03:00, CNS: 06.870-0 1º OFÍCIO DE REGISTRO CIVIL DAS PESSOAS NATURAIS E TABELIONATO DE NOTAS/PB, nos termos da medida provisória N. 2.200-2 de 24 de agosto de 2001. Sua autenticidade deverá ser confirmada no endereço eletrônico www.cenad.org.br/autenticidade. O presente documento digital pode ser convertido em papel por meio de autenticação no Tabelionato de Notas. Provimento nº 100/2020 CNJ - artigo 22.

Confira os dados do ato em: https://selodigital.tjpb.jus.br ou Consulte o Documento em: https://azevedobastos.not.br/documento/99021404217176172230

CARTÓRIO
Autenticação Digital Código: 99021404217176172230-1
Data: 14/04/2021 16:03:57
Valor Total do Ato: R$ 4,66
Selo Digital Tipo Normal C: ALJ45071-LG9Z;

CNJ: 06.870-0
Cartório Azevêdo Bastos
Av. Presidente Epitácio Pessoa - 1145
Bairro dos Estado, João Pessoa - PB
(83) 3244-5404 - cartorio@azevedobastos.not.br
https://azevedobastos.not.br

Válber Azevêdo de M. Cavalcanti
Titular

TJPB

PREFEITURA MUNICIPAL DE BARRA DO CORDA
Fls. nº 1297
Processo nº
Assinatura

REPÚBLICA FEDERATIVA DO BRASIL
ESTADO DA PARAÍBA
CARTÓRIO AZEVÊDO BASTOS
FUNDADO EM 1888
PRIMEIRO REGISTRO CIVIL DE NASCIMENTO E ÓBITOS E PRIVATIVO DE CASAMENTOS, INTERDIÇÕES E TUTELAS DA COMARCA DE JOÃO PESSOA

Av. Epitácio Pessoa, 1145 Bairro dos Estados 58030-00, João Pessoa PB
Tel.: (83) 3244-5404 / Fax: (83) 3244-5484
http://www.azevedobastos.not.br
E-mail: cartorio@azevedobastos.not.br

DECLARAÇÃO DE SERVIÇO DE AUTENTICAÇÃO DIGITAL

O Bel. Válber Azevêdo de Miranda Cavalcanti, Oficial do Primeiro Registro Civil de Nascimentos e Óbitos e Privativo de Casamentos, Interdições e Tutelas com atribuição de autenticar e reconhecer firmas da Comarca de João Pessoa Capital do Estado da Paraíba, em virtude de Lei, etc...

DECLARO ainda que, para garantir transparência e segurança jurídica de todos os atos oriundos da atividade Notarial e Registral no Estado da Paraíba, foi instituído pela da Lei Nº 10.132, de 06 de novembro de 2013, a aplicação obrigatória de um Selo Digital de Fiscalização Extrajudicial em todos os atos de notas e registro, composto de um código único (por exemplo: Selo Digital: ABC12345-X1X2) e dessa forma, cada autenticação processada pela nossa Serventia pode ser verificada e confirmada tantas vezes quanto for necessário através do site do Tribunal de Justiça do Estado da Paraíba, endereço https://corregedoria.tjpb.jus.br/selo-digital/.

A autenticação digital do documento faz prova de que, na data e hora em que ela foi realizada, a empresa SARAIVA & QUEIROZ LTDA tinha posse de um documento com as mesmas características que foram reproduzidas na cópia autenticada, sendo da empresa SARAIVA & QUEIROZ LTDA a responsabilidade, única e exclusiva, pela idoneidade do documento apresentado a este Cartório.

Nesse sentido, declaro que a SARAIVA & QUEIROZ LTDA assumiu, nos termos do artigo 8°, §1°, do Decreto n° 10.278/2020, que regulamentou o artigo 3°, inciso X, da Lei Federal n° 13.874/2019 e o artigo 2°-A da Lei Federal 12.682/2012, a responsabilidade pelo processo de digitalização dos documentos físicos, garantindo perante este Cartório e terceiros, a sua autoria e integridade.

De acordo com o disposto no artigo 2°-A, §7°, da Lei Federal n° 12.682/2012, o documento em anexo, identificado individualmente em cada Código de Autenticação Digital[1] ou na referida sequência, poderá ser reproduzido em papel ou em qualquer outro meio físico.

Esta DECLARAÇÃO foi emitida em **03/05/2021 13:42:50 (hora local)** através do sistema de autenticação digital do Cartório Azevêdo Bastos, de acordo com o Art. 1º, 10º e seus §§ 1º e 2º da MP 2200/2001, como também, o documento eletrônico autenticado contendo o Certificado Digital do titular do Cartório Azevêdo Bastos, poderá ser solicitado diretamente a empresa SARAIVA & QUEIROZ LTDA ou ao Cartório pelo endereço de e-mail autentica@azevedobastos.not.br Para informações mais detalhadas deste ato, acesse o site https://autdigital.azevedobastos.not.br e informe o Código de Autenticação Digital

Esta Declaração é valida por **tempo indeterminado** e está disponível para consulta em nosso site.

[1]**Código de Autenticação Digital:** 99021404217176172230-1
[2]**Legislações Vigentes:** Lei Federal nº 8.935/94, Lei Federal nº 10.406/2002, Medida Provisória nº 2200/2001, Lei Federal nº 13.105/2015, Lei Estadual nº 8.721/2008, Lei Estadual nº 10.132/2013, Provimento CGJ N° 003/2014 e Provimento CNJ N° 100/2020.

O referido é verdade, dou fé.

CHAVE DIGITAL

00005b1d734fd94f057f2d69fe6bc05bbfae29b5ffa535ed0b973f0f2417ad771b742ab21d756629889aec65d6aba83c9ddf38793d1ebe27d856ee8fdbe4a84ba7
29d76292a6a72fc99598bbc1e33ae6

Presidência da República
Casa Civil
Medida Provisória Nº 2.200-2,
de 24 de agosto de 2001.
ICP Brasil

ESTADO DO PIAUÍ

SECRETARIA DA FAZENDA

Data:	10/01/2022
Hora:	15:17:42
Usuário:	31.317.338/0001-03
Página:	

PREFEITURA MUNICIPAL DE BARRA DO CORDA - MA
Fls. nº
Processo nº
Assinatura
CPL

FICHA CADASTRAL

Inscrição: 19.627.466-4
GERAT: 3a GERAT TERESINA
Agencia Regional: AGEAT TERESINA
Situação Cadastral: ATIVO
Benefício Fiscal: SIM **Sit. SIPAF:** **PF Optante NF:** NÃO **Exportador:** NÃO

CNPJ: 31.317.338/0001-03
Tipo de Pessoa: JURÍDICA
Situação Fiscal: REGULAR
Última Atualização: 20/09/2021
Insc. Prazo Certo: NÃO

DENOMINAÇÃO DO ESTABELECIMENTO

Nome Empresarial: PAC SAUDE DISTRIBUIDORA LTDA
Nome Fantasia: PAC SAUDE DISTRIBUIDORA

ENDEREÇO ESTABELECIMENTO

Endereço: AVE HENRY WALL DE CARVALHO **Número:** 5059
Complemento: **Referência:**
Bairro: LORIVAL PARENTE **Município:** TERESINA **UF:** PI
Telefone: 86 33037105 **FAX:** **CEP:** 64022135 **C. Postal:** **CEP C.Postal:**
E-Mail: esconcontabilidaderjr@gmail.com **Telefone DIEF:** 86 33037105

ENDEREÇO FISCAL

Endereço: AVE HENRY WALL DE CARVALHO **Número:** 5059
Complemento: **Referência:**
Bairro: LORIVAL PARENTE **Município:** TERESINA **UF:** PI
Telefone: 86 99115525 **FAX:** 0 **CEP:** **C. Postal:** **CEP C.Postal:**
E-Mail:

QUALIFICAÇÃO DO CONTRIBUINTE

Categoria Cadastral: NORMAL **Regime Recolhimento:** CORRENTISTA **Inicio Ativ.:** 14/09/2018
Junta Comercial: 22200488021 **Data da Constituição:** 23/08/2018 **Tipo Utilização:** LOJA
Natureza Jurídica: SOCIEDADE EMPRESÁRIA LIMITADA **Cat. Estabelec.:** MATRIZ OU UNICO
Capital Social: 300000 **Área Utilizada (m2):** 0
CAE Principal:
CAE Secundária:
Ativ. Principal(CNAE): 4644301 - COMÉRCIO ATACADISTA DE MEDICAMENTOS E DROGAS DE USO HUMANO
Ativ. Secundárias(CNAE):

4645103	Comércio atacadista de produtos odontológicos
4930202	Transporte rodoviário de carga, exceto produtos perigosos e mudanças, intermunicipal, interestadual e internacional
4649404	Comércio atacadista de móveis e artigos de colchoaria
4649402	Comércio atacadista de aparelhos eletrônicos de uso pessoal e doméstico
4646002	Comércio atacadista de produtos de higiene pessoal
4651601	Comércio atacadista de equipamentos de informática
4618401	Representantes comerciais e agentes do comércio de medicamentos, cosméticos e produtos de perfumaria
4645101	COMÉRCIO ATACADISTA DE INSTRUMENTOS E MATERIAIS PARA USO MÉDICO, CIRÚRGICO, HOSPITALAR E DE LABORATÓRIOS

4645102	Comércio atacadista de próteses e artigos de ortopedia
4644302	COMÉRCIO ATACADISTA DE MEDICAMENTOS E DROGAS DE USO VETERINÁRIO
4664800	Comércio atacadista de máquinas, aparelhos e equipamentos para uso odonto-médico-hospitalar; partes e peças
4753900	Comércio varejista especializado de eletrodomésticos e equipamentos de áudio e vídeo
4647801	Comércio atacadista de artigos de escritório e de papelaria
4669999	Comércio atacadista de outras máquinas e equipamentos não especificados anteriormente; partes e peças
4618402	Representantes comerciais e agentes do comércio de instrumentos e materiais odonto-médico-hospitalares
4646001	Comércio atacadista de cosméticos e produtos de perfumaria
4649408	Comércio atacadista de produtos de higiene, limpeza e conservação domiciliar

PREFEITURA MUNICIPAL DE BARRA DO CORDA-MA
Fls. nº 1239
Processo nº
Assinatura
CPL

DADOS DO CONTADOR

Nome:, RIMARIO DE JESUS RODRIGUES **Tipo Pessoa:** FÍSICA **CNPJ/CPF:** 20086180304 **CRC:** PIP21036815

DADOS DO(S) REPRESENTANTE(S)

Relação:	Nome:	Tipo Pessoa:	CGC/CPF	Cargo:	Perc.
SÓCIO	PATRYNE RHAVANNE DA SILVA QUEIROZ	FÍSICA	021.454.693-46	SOCIO ADMINISTRADOR	99%
SÓCIO	MARIA PAULA SANTOS GABRIEL DE OLIVEIRA NUNES	FÍSICA	068.062.123-79	SOCIO	1%

DISTRIBUIDORA
PAC SAÚDE
MEDICAMENTOS & EQUIPAMENTOS HOSPITALARES

PREFEITURA MUNICIPAL DE BARRA DO CORDA - MA
Fls. nº 1240
Processo nº 231
Assinatura
CPL

DECLARAÇÃO

REF.: PREGÃO ELETRÔNICO Nº 01/2022

PAC SAÚDE DISTRIBUIDORA LTDA, CNPJ nº 31.317.338/0001-03, por intermédio do seu representante legal abaixo assinado, para fins de participação no PREGÃO ELETRÔNICO Nº 01/2022, **DECLARA:**

1 - Sob as penas da lei, que na qualidade de proponente de procedimento licitatório sob a modalidade PREGÃO ELETRÔNICO Nº 01/2022, instaurada pelo Município de Barra do Corda - MA, não integra nosso corpo social, nem nosso quadro funcional empregado público ou membro comissionado de órgão direto ou indireto da Administração Municipal.

2 - Cumpre ao disposto nos incisos XXXIII do art. 7º da Constituição Federal e inciso V do art. 27 da Lei Federal nº 8.666/93, de que não emprega menor de 18 anos em trabalho noturno, perigoso e insalubre e não emprega menor de 16 anos, ressalvado, quando for o caso, o menor, a partir de 14 anos, na condição de aprendiz, nos termos do modelo anexo ao Decreto Federal nº 4.358, de 05 de Setembro de 2002, que regulamenta a Lei nº 9.584, de 27 de outubro de 2002;

3 - Não está impedida de contratar com a Administração Pública;

4 - Não foi declarada inidônea por ato do Poder Público;

5 - Não incorre nas demais condições impeditivas da lei 8666/93.

6 - Que inexistem fatos impeditivos a sua habilitação.

Teresina -PI, 10 de fevereiro de 2022.

PATRYNE RHAVANNE DA SILVA QUEIROZ:02145469346

Assinado de forma digital por PATRYNE RHAVANNE DA SILVA QUEIROZ:02145469346
Dados: 2022.02.09 12:30:00 -03'00'

PAC SAÚDE DISTRIBUIDORA LTDA
CNPJ 31.317.338/0001-03 INSC. ESTADUAL.19.627.466-4
PATRYNE RHAVANNE DA SILVA QUEIROZ
RG: 2208363 SSP PI
CPF: 021.454.693-46

DISTRIBUIDORA
PAC SAÚDE
MEDICAMENTOS & EQUIPAMENTOS HOSPITALARES

PREFEITURA MUNICIPAL DE BARRA DO CORDA-MA
Fls. nº 1241
Processo nº 2221
Assinatura
CPL

DECLARAÇÃO DE IDONEIDADE

REF.: PREGÃO ELETRÔNICO Nº 01/2022

PAC SAÚDE DISTRIBUIDORA LTDA (PAC SAÚDE DISTRIBUIDORA), inscrita no CNPJ Nº 31.317.338/0001-03, Endereço: Av. Henry Wall de Carvalho, 5059 – Lourival Parente, CEP 64.022-135, Teresina-PI, por intermédio de seu representante legal o Sra. Patryne Rhavanne Da Silva Queiroz que assim o faz sob as penas da Lei Criminal, para fins de participação da PREGÃO ELETRÔNICO Nº 01/2022 declara sua idoneidade perante as Administrações Públicas, sejam elas: Federal, Estadual ou Municipal.

E, por ser a expressão fiel da verdade, firmamos a presente.

Teresina -PI, 10 de fevereiro de 2022.

PATRYNE RHAVANNE DA SILVA QUEIROZ:02145469346
Assinado de forma digital por PATRYNE RHAVANNE DA SILVA QUEIROZ:02145469346
Dados: 2022.02.09 12:30:20 -03'00'

PAC SAÚDE DISTRIBUIDORA LTDA
CNPJ 31.317.338/0001-03 INSC. ESTADUAL.19.627.466-4
PATRYNE RHAVANNE DA SILVA QUEIROZ
RG: 2208363 SSP PI
CPF:021.454.693-46

DISTRIBUIDORA
PAC SAÚDE
MEDICAMENTOS & EQUIPAMENTOS HOSPITALARES

PREFEITURA MUNICIPAL DE BARRADO CORDA - MA
Fls. nº 120
Processo nº 221
Assinatura
CPL

DECLARAÇÃO DE HABILITAÇÃO

REF.: PREGÃO ELETRÔNICO Nº 01/2022

PAC SAÚDE DISTRIBUIDORA LTDA, inscrita no CNPJ Nº 31.317.338/0001-03, por intermédio de seu representante legal o Sra. PATRYNE RHAVANNE DA SILVA QUEIROZ, portador da Carteira de Identidade Nº 2208363-PI e do CPF Nº 021.454.693-46, D E C L A R A, expressamente que se sujeita às condições estabelecidas no edital acima citado e que acatará integralmente qualquer decisão que venha a ser tomada pelo licitador quanto à qualificação apenas das proponentes que tenham atendido às condições estabelecidas no edital e que demonstrem integral capacidade de executar o fornecimento do bem previsto.

Declara, ainda, para todos os fins de direito, a inexistência de fatos supervenientes impeditivos da habilitação ou que comprometa a idoneidade da proponente nos termos do artigo 32, parágrafo 2º, e artigo 97 da lein º8.666, de 21 de junho de 1993, e alterações subsequentes.

Teresina -PI, 10 de fevereiro de 2022.

PATRYNE RHAVANNE DA SILVA QUEIROZ:02145469346
Assinado de forma digital por PATRYNE RHAVANNE DA SILVA QUEIROZ:02145469346
Dados: 2022.02.09 12:30:36 -03'00'

PAC SAÚDE DISTRIBUIDORA LTDA
CNPJ 31.317.338/0001-03 INSC. ESTADUAL.19.627.466-4
PATRYNE RHAVANNE DA SILVA QUEIROZ
RG: 2208363 SSP PI
CPF: 021.454.693-46

DISTRIBUIDORA
PAC SAÚDE
MEDICAMENTOS & EQUIPAMENTOS HOSPITALARES

PREFEITURA MUNICIPAL DE BARRADO CORDA - MA
Fls. nº
Processo nº
Assinatura
CPL

DECLARAÇÃO DE MENOR

REF.: PREGÃO ELETRÔNICO Nº 01/2022

A empresa PAC SAÚDE DISTRIBUIDORA LTDA, inscrita no CNPJ Nº 31.317.338/0001-03, por intermédio de seu representante legal infra-assinado, declara que não possuímos, em nosso Quadro de Pessoal, empregados menores de 18 (dezoito) anos em trabalho noturno, perigoso ou insalubre e em qualquer trabalho, menores de 16 (dezesseis) anos, salvo na condição de aprendiz, a partir de 14 (quatorze) anos, em observância à Lei Federal nº 9854, de 27.10.99, que acrescentou o inciso V ao art. 27 da Lei Federal nº 8666/93

Teresina -PI, 10 de fevereiro de 2022.

PATRYNE RHAVANNE DA SILVA QUEIROZ:02145469346
Assinado de forma digital por PATRYNE RHAVANNE DA SILVA QUEIROZ:02145469346
Dados: 2022.02.09 12:30:49 -03'00'

PAC SAÚDE DISTRIBUIDORA LTDA
CNPJ 31.317.338/0001-03 INSC. ESTADUAL.19.627.466-4
PATRYNE RHAVANNE DA SILVA QUEIROZ
RG: 2208363 SSP PI
CPF:021.454.693-46

DISTRIBUIDORA
PAC SAÚDE
MEDICAMENTOS & EQUIPAMENTOS HOSPITALARES

PREFEITURA MUNICIPAL DE BARRA DO CORDA - MA
Fls. nº 1244
Processo nº
Assinatura
CPL

DECLARAÇÃO DE RESPONSABILIDADE

REF.: PREGÃO ELETRÔNICO Nº 01/2022

Declaramos para fins de atendimento ao que consta do edital do Pregão Eletrônico nº 01/2022 da Prefeitura Municipal de Barra do Corda - MA, que a empresa PAC SAÚDE DISTRIBUIDORA LTDA (PAC SAÚDE DISTRIBUIDORA) tomou conhecimento do Edital e de todas as condições de participação na Licitação e se compromete a cumprir todos os termos do Edital, e a fornecer material de qualidade, sob as penas da Lei.

Teresina -PI, 10 de fevereiro de 2022.

PATRYNE RHAVANNE DA SILVA QUEIROZ:02145469346
Assinado de forma digital por PATRYNE RHAVANNE DA SILVA QUEIROZ:02145469346
Dados: 2022.02.09 12:31:08 -03'00'

PAC SAÚDE DISTRIBUIDORA LTDA
CNPJ 31.317.338/0001-03 INSC. ESTADUAL.19.627.466-4
PATRYNE RHAVANNE DA SILVA QUEIROZ
RG: 2208363 SSP PI
CPF:021.454.693-46

FILTROS APLICADOS:

CPF / CNPJ: 31317338000103

LIMPAR

Data da consulta: 02/02/2022 10:58:28
Data da última atualização: 01/02/2022 18:00:04

DETALHAR	CNPJ/CPF DO SANCIONADO	NOME DO SANCIONADO	UF DO SANCIONADO	ÓRGÃO/ENTIDADE SANCIONADORA	TIPO DA SANÇÃO	DATA DE PUBLICAÇÃO DA SANÇÃO	QUANTIDADE
Nenhum registro encontrado							

PREFEITURA MUNICIPAL DE BARÃO DO GRAJAÚ - MA
Fls. nº
Processo nº
Assinatura
CPL

FILTROS APLICADOS:

CPF / CNPJ: 02145469346

LIMPAR

Data da consulta: 02/02/2022 10:58:28
Data da última atualização: 01/02/2022 18:00:04

DETALHAR	CNPJ/CPF DO SANCIONADO	NOME DO SANCIONADO	UF DO SANCIONADO	ÓRGÃO/ENTIDADE SANCIONADORA	TIPO DA SANÇÃO	DATA DE PUBLICAÇÃO DA SANÇÃO	QUANTIDADE
Nenhum registro encontrado							

PREFEITURA MUNICIPAL DE BARRA DO CORDA - MA
CPL
Processo nº
Fls. nº
Assinatura

FILTROS APLICADOS:

CPF / CNPJ: 31317338000103

LIMPAR

Data da consulta: 02/02/2022 11:00:04
Data da última atualização: 01/02/2022 18:00:04

DETALHAR	CNPJ/CPF DO SANCIONADO	NOME DO SANCIONADO	UF DO SANCIONADO	ÓRGÃO/ENTIDADE SANCIONADORA	TIPO DA SANÇÃO	INÍCIO DA VIGÊNCIA DA SANÇÃO	FIM DA VIGÊNCIA DA SANÇÃO	VALOR DA MULTA	QUANTIDADE
Nenhum registro encontrado									

PREFEITURA MUNICIPAL DE BARÃO DO CORDA - MA
CPL
Processo nº
Fls. nº
Assinatura

FILTROS APLICADOS:

CPF / CNPJ: 02145469346

LIMPAR

Data da consulta: 02/02/2022 11:00:04
Data da última atualização: 01/02/2022 18:00:04

DETALHAR	CNPJ/CPF DO SANCIONADO	NOME DO SANCIONADO	UF DO SANCIONADO	ÓRGÃO/ENTIDADE SANCIONADORA	TIPO DA SANÇÃO	INÍCIO DA VIGÊNCIA DA SANÇÃO	FIM DA VIGÊNCIA DA SANÇÃO	VALOR DA MULTA	QUANTIDADE
Nenhum registro encontrado									

PREFEITURA MUNICIPAL DE BARÃO DO GRAJAÚ - MA
Processo nº
Fls. nº
Assinatura
CPL

PREFEITURA MUNICIPAL DE BARRA DO CORDA-MA
Fls. nº 1249
Processo nº
Assinatura
CPL

Certidão Negativa

Certifico que nesta data (02/02/2022 às 11:01) NÃO CONSTA no Cadastro Nacional de Condenações Cíveis por Ato de Improbidade Administrativa e Inelegibilidade registros de condenação com trânsito em julgado ou sanção ativa quanto ao CNPJ nº 31.317.338/0001-03.

A condenação por atos de improbidade administrativa não implica automático e necessário reconhecimento da inelegibilidade do condenado.
Para consultas sobre inelegibilidade acesse portal do TSE em http://divulgacandcontas.tse.jus.br/

Esta certidão é expedida gratuitamente. Sua autenticidade pode ser por meio do número de controle 61FA.8EC6.D5B7.3502 no seguinte endereço: https://www.cnj.jus.br/improbidade_adm/autenticar_certidao.php

PREFEITURA MUNICIPAL DE BARÃO DO GRAJAÚ - MA
Fls. nº 125
Processo nº 2021
Assinatura
CPL

Certidão Negativa

Certifico que nesta data (02/02/2022 às 11:01) NÃO CONSTA no Cadastro Nacional de Condenações Cíveis por Ato de Improbidade Administrativa e Inelegibilidade registros de condenação com trânsito em julgado ou sanção ativa quanto ao CPF nº 021.454.693-46.

A condenação por atos de improbidade administrativa não implica automático e necessário reconhecimento da inelegibilidade do condenado.
Para consultas sobre inelegibilidade acesse portal do TSE em http://divulgacandcontas.tse.jus.br/

Esta certidão é expedida gratuitamente. Sua autenticidade pode ser por meio do número de controle 61FA.8EB2.8A09.D482 no seguinte endereço: https://www.cnj.jus.br/improbidade_adm/autenticar_certidao.php

Piauí
GOVERNO DO ESTADO

Tribunal de Contas do Estado do Piauí
Divisão de Acompanhamento e Controle de Decisões
Av. Pedro Freitas, 2100 - Centro Administrativo - Teresina - PI - CEP: 64018-900
Tel.:(86) 3215 - 3819 - Email: dacd@tce.pi.gov.br

PREFEITURA MUNICIPAL DE BARRA DO CORDA-MA
Fls. nº 1251
Processo nº
Assinatura
CPL
TRIBUNAL DE CONTAS DO ESTADO DO PIAUÍ

CERTIDÃO DE INIDONEIDADE

N° 126/2022

PAC SAUDE DISTRIBUIDORA

CNPJ: 31.317.338/0001-03

O Tribunal de Contas do Estado do Piauí CERTIFICA, para os devidos fins, que, até a presente data e de acordo com os dados disponíveis no sistema de informações desta Corte de Contas, relativos aos processos de sua competência, o nome do (a) requerente acima identificado(a) NÃO CONSTA da listagem de impedidos de contratar com o poder público, da listagem de impedidos de receber transferências voluntárias e nem da listagem de inabilitados para o exercício de cargo ou de função de confiança, perante a administração direta e indireta do Estado e dos Municípios, nos termos do art. 85 da Lei Nº 5.888/2009 c/c o art. 212, da Resolução Nº 13/11 – Regimento Interno desta Corte.

A presente certificação exclui os lançamentos relativos a processos em tramitação que ainda não foram objeto de deliberação por parte deste Tribunal, bem como lançamentos decorrentes de decisões judiciais.

Esta certidão é válida até 04/03/2022, estando condicionada à verificação de sua autenticidade na Internet, no endereço http://www.tce.pi.gov.br/certidoes/.

Secretária das Sessões, em 04/01/2022

Certidão gerada automaticamente com base em consulta à base de dados do TCE/PI. Esta certidão pode ser verificada atráves do código de autenticação:07C0-AF94-0E07-4DE8

Tribunal de Contas do Estado do Piauí
Divisão de Acompanhamento e Controle de Decisões
Av. Pedro Freitas, 2100 - Centro Administrativo - Teresina - PI - CEP: 64018-900
Tel.:(86) 3215 - 3819 - Email: dacd@tce.pi.gov.br

PREFEITURA MUNICIPAL DE BARRA DO CORDA MA
Fls. nº 125
Processo nº
Assinatura
CPL
TRIBUNAL DE CONTAS DO ESTADO DO PIAUÍ

CERTIDÃO DE INIDONEIDADE

N° 125/2022

PATRYNE RHAVANNE DA SILVA QUEIROZ

CPF: 021.454.693-46

O Tribunal de Contas do Estado do Piauí CERTIFICA, para os devidos fins, que, até a presente data e de acordo com os dados disponíveis no sistema de informações desta Corte de Contas, relativos aos processos de sua competência, o nome do (a) requerente acima identificado(a) NÃO CONSTA da listagem de impedidos de contratar com o poder público, da listagem de impedidos de receber transferências voluntárias e nem da listagem de inabilitados para o exercício de cargo ou de função de confiança, perante a administração direta e indireta do Estado e dos Municípios, nos termos do art. 85 da Lei Nº 5.888/2009 c/c o art. 212, da Resolução Nº 13/11 – Regimento Interno desta Corte.

A presente certificação exclui os lançamentos relativos a processos em tramitação que ainda não foram objeto de deliberação por parte deste Tribunal, bem como lançamentos decorrentes de decisões judiciais.

Esta certidão é válida até 04/03/2022, estando condicionada à verificação de sua autenticidade na Internet, no endereço http://www.tce.pi.gov.br/certidoes/.

Secretária das Sessões, em 04/01/2022

Certidão gerada automaticamente com base em consulta à base de dados do TCE/PI. Esta certidão pode ser verificada atráves do código de autenticação:680C-2D38-7B80-E9A4

PREFEITURA MUNICIPAL DE BARRADO CORDA-MA
Fls. nº 125
Processo nº
Assinatura
CPL

TRIBUNAL DE CONTAS DA UNIÃO

CERTIDÃO NEGATIVA

DE

LICITANTES INIDÔNEOS

Nome completo: **PAC SAUDE DISTRIBUIDORA LTDA**

CPF/CNPJ: **31.317.338/0001-03**

O Tribunal de Contas da União CERTIFICA que, na presente data, o (a) requerente acima identificado(a) NÃO CONSTA da relação de responsáveis inidôneos para participar de licitação na administração pública federal, por decisão deste Tribunal, nos termos do art. 46 da Lei nº 8.443/92 (Lei Orgânica do TCU).

Não constam da relação consultada para emissão desta certidão os responsáveis ainda não notificados do teor dos acórdãos condenatórios, aqueles cujas condenações tenham tido seu prazo de vigência expirado, bem como aqueles cujas apreciações estejam suspensas em razão de interposição de recurso com efeito suspensivo ou de decisão judicial.

Certidão emitida às 14:18:33 do dia 31/01/2022, com validade de trinta dias a contar da emissão.

A veracidade das informações aqui prestadas podem ser confirmadas no sítio https://contas.tcu.gov.br/ords/f?p=INABILITADO:5

Código de controle da certidão: 6X22310122141833

Atenção: qualquer rasura ou emenda invalidará este documento.

PREFEITURA MUNICIPAL DE BARRA DO CORDA-MA
Fls. nº 1254
Processo nº
Assinatura
CPL

TRIBUNAL DE CONTAS DA UNIÃO

CERTIDÃO NEGATIVA

DE

LICITANTES INIDÔNEOS

(Válida somente com a apresentação do CPF)

Nome completo: **PATRYNE RHAVANNE DA SILVA QUEIROZ**

CPF/CNPJ: **021.454.693-46**

O Tribunal de Contas da União CERTIFICA que, na presente data, o (a) requerente acima identificado(a) NÃO CONSTA da relação de responsáveis inidôneos para participar de licitação na administração pública federal, por decisão deste Tribunal, nos termos do art. 46 da Lei nº 8.443/92 (Lei Orgânica do TCU).

Não constam da relação consultada para emissão desta certidão os responsáveis ainda não notificados do teor dos acórdãos condenatórios, aqueles cujas condenações tenham tido seu prazo de vigência expirado, bem como aqueles cujas apreciações estejam suspensas em razão de interposição de recurso com efeito suspensivo ou de decisão judicial.

Certidão emitida às 14:20:21 do dia 31/01/2022, com validade de trinta dias a contar da emissão.

A veracidade das informações aqui prestadas podem ser confirmadas no sítio https://contas.tcu.gov.br/ords/f?p=INABILITADO:5

Código de controle da certidão: HM8I310122142021

Atenção: qualquer rasura ou emenda invalidará este documento.

TCU TRIBUNAL DE CONTAS DA UNIÃO

Seja bem-vindo ao Sistema Inabilitados e Inidôneos

Fale conosco

Relação de inabilitados **Relação de inidôneos** Emitir certidão negativa Verificar certidão emitida

PREFEITURA MUNICIPAL DE BARÃO DO GRAJAÚ - MA
Fls. nº 1255
Processo nº
Assinatura
CPL

Filtros

Nome :

PAC SAÚDE DISTRIBUIDORA

UF :

--Selecione--

Processo :

Opção:

◉ **CNPJ**

○ CPF

CNPJ :

Data início do acórdão

Data fim do acórdão

Pesquisar Limpar

Relação de inidôneos

Ir Linhas 100 Ações

Dados não encontrados.

TCU TRIBUNAL DE CONTAS DA UNIÃO

Seja bem-vindo ao Sistema Inabilitados e Inidôneos

Fale conosco

Relação de inabilitados **Relação de inidôneos** Emitir certidão negativa Verificar certidão emitida

PREFEITURA MUNICIPAL DE BARRA DO CORDA-MA
Fls. nº 1256
Processo nº
Assinatura
CPL

versão 2.3 Ativar Modo de Leitor de Tela

TCU TRIBUNAL DE CONTAS DA UNIÃO

Seja bem-vindo ao Sistema Inabilitados e Inidôneos

Fale conosco

Relação de inabilitados | **Relação de inidôneos** | Emitir certidão negativa | Verificar certidão emitida

PREFEITURA MUNICIPAL DE BARRA DO CORDA-MA
Fls. nº 1257
Processo nº 251
Assinatura
CPL

Filtros

Nome :

PATRYNE RHAVANNE DA SILVA QUEIROZ

UF :

--Selecione--

Processo :

Opção :

○ CNPJ

◉ **CPF**

CPF :

021.454.693-46

Data início do acórdão

Data fim do acórdão

Pesquisar | Limpar

Relação de inidôneos

Ir | Linhas 100 | Ações

Dados não encontrados.

TCU TRIBUNAL DE CONTAS DA UNIÃO

Seja bem-vindo ao Sistema Inabilitados e Inidôneos

Relação de inabilitados **Relação de inidôneos** Emitir certidão negativa Verificar certidão emitida

PREFEITURA MUNICIPAL DE BARRA DO CORDA - MA
Fls. nº 1258
Processo nº
Assinatura
CPL

versão 2.3 Ativar Modo de Leitor de Tela

TRIBUNAL DE CONTAS DA UNIÃO

PREFEITURA MUNICIPAL DE BARRADO CORDA-MA
Fls. nº 1259
Processo nº
Assinatura
CPL

Consulta Consolidada de Pessoa Jurídica

Este relatório tem por objetivo apresentar os resultados consolidados de consultas eletrônicas realizadas diretamente nos bancos de dados dos respectivos cadastros. A responsabilidade pela veracidade do resultado da consulta é do Órgão gestor de cada cadastro consultado. A informação relativa à razão social da Pessoa Jurídica é extraída do Cadastro Nacional da Pessoa Jurídica, mantido pela Receita Federal do Brasil.

Consulta realizada em: 02/02/2022 13:06:29

Informações da Pessoa Jurídica:

Razão Social: **PAC SAUDE DISTRIBUIDORA LTDA**
CNPJ: **31.317.338/0001-03**

Resultados da Consulta Eletrônica:

Órgão Gestor: **TCU**
Cadastro: **Licitantes Inidôneos**
Resultado da consulta: **Nada Consta**

Para acessar a certidão original no portal do órgão gestor, clique AQUI.

Órgão Gestor: **CNJ**
Cadastro: **CNIA - Cadastro Nacional de Condenações Cíveis por Ato de Improbidade Administrativa e Inelegibilidade**
Resultado da consulta: **Nada Consta**

Para acessar a certidão original no portal do órgão gestor, clique AQUI.

Órgão Gestor: **Portal da Transparência**
Cadastro: **Cadastro Nacional de Empresas Inidôneas e Suspensas**
Resultado da consulta: **Nada Consta**

Para acessar a certidão original no portal do órgão gestor, clique AQUI.

Órgão Gestor: **Portal da Transparência**
Cadastro: **CNEP - Cadastro Nacional de Empresas Punidas**
Resultado da consulta: **Nada Consta**

Para acessar a certidão original no portal do órgão gestor, clique AQUI.

Obs: A consulta consolidada de pessoa jurídica visa atender aos princípios de simplificação e

PREFEITURA MUNICIPAL DE BARRA DO CORDA - MA
Fls. nº 1260
Processo nº
Assinatura
CPL

racionalização de serviços públicos digitais. Fundamento legal: Lei nº 12.965, de 23 de abril de 2014, Lei nº 13.460, de 26 de junho de 2017, Lei nº 13.726, de 8 de outubro de 2018, Decreto nº 8.638 de 15, de janeiro de 2016.

PREFEITURA MUNICIPAL DE BARRA DO CORDA-MA
Fls. nº 261
Processo nº
Assinatura
CPL

Ministério da Economia
Secretaria Especial de Desburocratização, Gestão e Governo Digital
Secretaria de Gestão

Sistema de Cadastramento Unificado de Fornecedores - SICAF

Certificado de Registro Cadastral - CRC

(Emissão conforme art. 17 da Instrução Normativa nº 03, de 26 abril de 2018)

CNPJ: **31.317.338/0001-03**
Razão Social: **PAC SAUDE DISTRIBUIDORA LTDA**

Atividade Econômica Principal:

4644-3/01 - COMÉRCIO ATACADISTA DE MEDICAMENTOS E DROGAS DE USO HUMANO

Endereço:

AVENIDA HENRY WALL DE CARVALHO, 5059 - LOURIVAL PARENTE - Teresina / Piauí

Observações:

A veracidade das informações poderá ser verificada no endereço www.comprasgovernamentais.gov.br.
Este certificado não substitui os documentos enumerados nos artigos 28 a 31 da Lei nº 8.666, de 1993.

PREFEITURA MUNICIPAL DE BARRA DO CORDA-MA
Fls. nº 1262
Processo nº 2231
Assinatura
CPL

À(O)
PREFEITURA MUNICIPAL DE BARRA DO CORDA
PREGÃO ELETRÔNICO Nº 001/2022
PROCESSO ADMINISTRATIVO N° 2.231/2021

OBJETO: Aquisição de equipamentos hospitalares e instrumentais para suprir as demandas da Atenção Básica através da Secretaria Municipal de Saúde de Barra do Corda/MA.

DATA DE ABERTURA DAS PROPOSTAS: 10 DE FEVEREIRO DE 2022 AS 08:00HS.

PROPOSTA DE PREÇO

MATERIAL HOSPITALAR PERMANENTE

ITEM	DESCRIÇÃO	UNID	QUANT.	V.UNIT.	V.EXTENSO	V.TOTAL	V.EXTENSO	MARCA/ FABRICANTE
01	Esfigmomanômetro + Estetoscópio Adulto (Anvisa: 80275310022/46 - Modelo: ESFGALN Validade: 24 Meses. Procedência Nacional)	UND	350	R$ 210,33	duzentos e dez reais e trinta e três centavos	R$ 73.615,50	setenta e três mil, seiscentos e quinze reais e cinquenta centavos	PREMIUM / PREMIUM
02	Esfigmomanômetro + Estetoscópio Infantil (Anvisa: 80275310022/46 - Modelo: ESHS20CN Validade: 24 Meses. Procedência Nacional)	UND	30	R$ 208,88	duzentos e oito reais e oitenta e oito centavos	R$ 6.266,40	seis mil, duzentos e sessenta e seis reais e quarenta centavos	PREMIUM / PREMIUM
03	Glicosímetro (Anvisa: 80011990003 - Modelo: OGM-171 Validade: 24 Meses. Procedência Nacional)	UND	100	R$ 97,10	noventa e sete reais e dez centavos	R$ 9.710,00	nove mil, setecentos e dez reais	ON CALL PLUS / ON CALL PLUS
04	Oxímetro de pulso portátil (Anvisa: 80772110007 - Modelo: HYSO2 Validade: 24 Meses. Procedência Nacional)	UND	100	R$ 2.574,37	dois mil, quinhentos e setenta e quatro reais e trinta e sete centavos	R$ 257.437,00	duzentos e cinquenta e sete mil, quatrocentos e trinta e sete reais	HEALTH / HEALTH
05	Otoscópio (Anvisa: 80070210012 - Modelo: MARK II Validade: 24 Meses. Procedência Nacional)	UND	50	R$ 540,02	quinhentos e quarenta reais e dois centavos	R$ 27.001,00	vinte e sete mil e um reais	MD / MD
06	Negatoscópio (Anvisa: ISENTO - Modelo: MMÓVEIS Validade: 24 Meses. Procedência Nacional)	UND	30	R$ 683,33	seiscentos e oitenta e três reais e trinta e três centavos	R$ 20.499,90	vinte mil, quatrocentos e noventa e nove reais e noventa centavos	MODELO MÓVEIS / MODELO MÓVEIS
07	Sonnar Doppler Fetal com tela de LCD (Anvisa: 80070210067 - Modelo: FD-200B Validade: 24 Meses. Procedência Nacional)	UND	50	R$ 1.950,02	mil novecentos e cinquenta reais e dois centavos	R$ 97.501,00	noventa e sete mil, quinhentos e um reais	MD / MD
08	Termômetro digital (Anvisa: 10369460184 - Modelo: DT-11(A) Validade: 24 Meses. Procedência Nacional)	UND	100	R$ 55,27	cinquenta e cinco reais e vinte e sete centavos	R$ 5.527,00	cinco mil, quinhentos e vinte e sete reais	SOLIDOR / SOLIDOR
09	Nebulizador Portátil (Anvisa: 80275310055 - Modelo: COMPACT DC1 Validade: 24 Meses. Procedência Nacional)	UND	40	R$ 336,98	trezentos e trinta e seis reais e noventa e oito centavos	R$ 13.479,20	treze mil, quatrocentos e setenta e nove reais e vinte centavos	G-TECH / G-TECH
10	Autoclave horizontal de mesa 75 L (Anvisa: 10430810009 - Modelo: AUTOCLAVE Validade: 24 Meses. Procedência Nacional)	UND	40	R$ 16.932,59	dezesseis mil, novecentos e trinta e dois reais e cinquenta e nove centavos	R$ 677.303,60	seiscentos e setenta e sete mil, trezentos e três reais e sessenta centavos	STERMAX / STERMAX
11	Kit de pinças para curativo contendo: 01 pinça dente de rato 14cm, 01 pinça anatômica 14cm, 01 pinça Allis 15cm, 01 tesoura cirúrgica R/F 15cm. Em aço inoxidável. (Anvisa: 10304850069 - Modelo: KIT ABC Validade: 24 Meses. Procedência Nacional)	KITS	150	R$ 302,67	trezentos e dois reais e sessenta e sete centavos	R$ 45.400,50	quarenta e cinco mil e quatrocentos reais e cinquenta centavos	ABC / ABC
12	Kit retirada de pontos contendo: 01 pinça anatômica 120mm fabricada em liga metálica, 01 tesoura 115mm fabricada em liga metálica. (Anvisa: 10304850069 - Modelo: KIT ABC Validade: 24 Meses. Procedência Nacional)	KITS	150	R$ 164,00	cento e sessenta e quatro reais	R$ 24.600,00	vinte e quatro mil e seiscentos reais	ABC / ABC

PREFEITURA MUNICIPAL DE BARRA DO CORDA-MA
Fls. nº 1263
Processo nº
Assinatura
CPL

13	Kit de pinças para sutura: 01 porta agulha mayo hegar 14 cm, com serrilha; 01 pinça de dissecção anatômica 14 cm, com serrilha; 01 pinça Kelly ABC RETA 14cm, ponta reta com serrilha; 01 tesoura Mayo Stille 15 CM reta; 01 cabo de bisturi nº 3 (lam. 10 a 17); Estojo liso Econox 20x10x03cm. (Anvisa: 10304850070 - Modelo: KIT ABC Validade: 24 Meses. Procedência Nacional)	KITS	100	R$	500,67	quinhentos reais e sessenta e sete centavos	R$	50.067,00	cinquenta mil e sessenta e sete reais	ABC / ABC
14	Cuba rim de inox (Anvisa: ISENTO - Modelo: CUBA RIM Validade: 24 Meses. Procedência Nacional)	UND	100	R$	167,00	cento e sessenta e sete reais	R$	16.700,00	dezesseis mil e setecentos reais	ABC / ABC
15	Balança digital 10, hasta 150kg, cor branca (Anvisa: NT 03/2012 - Modelo: W200A Validade: 24 Meses. Procedência Nacional)	UND	300	R$	1.768,04	mil setecentos e sessenta e oito reais e quatro centavos	R$	530.412,00	quinhentos e trinta mil, quatrocentos e doze reais	WELMY / WELMY
16	Fita métrica corporal 1,5MT (Anvisa: ISENTO - Modelo: FITA Validade: 24 Meses. Procedência Nacional)	UND	300	R$	24,33	vinte e quatro reais e trinta e três centavos	R$	7.299,00	sete mil, duzentos e noventa e nove reais	CARCI / CARCI
17	Termômetro de geladeira - Faixa de temperatura interna: -20°C ~ +70°C; - Faixa de temperatura externa: -50°C ~ +70°C; - Resolução: 0,1°C; - Precisão: ±1°C; - Dimensões: 6,4 x 8,5 x 2,2 cm; - Peso: 100g; - Material: Plástico PS; - Cor: Branco; - Comprimento do cabo: 2,3m; - Alimentação: 1 pilha tipo AAA 1,5V (já inclusa). (Anvisa: ISENTO - Modelo: TERMÔMETRO MÁXIMA E MÍNIMA Validade: 24 Meses. Procedência Nacional)	UND	50	R$	134,35	cento e trinta e quatro reais e trinta e cinco centavos	R$	6.717,50	seis mil, setecentos e dezessete reais e cinquenta centavos	INCOTERM / INCOTERM

VALOR TOTAL DA PROPOSTA	**R$**	**1.869.536,60**
um milhão, oitocentos e sessenta e nove mil, quinhentos e trinta e seis reais e sessenta centavos		

Teresina-PI, 10 de Fevereiro de 2022.

Declaramos que os preço ofertados, estão incluídos todos os custos referentes ao cumprimento do objeto, bem como, encargos sociais, elaboração de provas,hospedagem, e coordenação. tributos, frete e outros, e que temos pleno conhecimento de todos os aspectos relativos a este certame e manifestamos plena concordância com as condições estabelecidas no Edital.

Declaro que estou ciente e concordo com as condições contidas no edital e seus anexos, bem como de que cumpro plenamente os requisitos de habilitação definidos no edital.

Declaro sob as penas da lei, que até a presente data inexistem fatos impeditivos para a minha habilitação no presente processo licitatório, ciente da obrigatoriedade de declarar ocorrências posteriores.

Declaro para os devidos fins do disposto no inciso V do art. 27 da Lei nº 8.666, de 21 de junho de 1993, acrescido pela Lei nº 9.854, de 27 de outubro de 1999, que não emprego menor de 18 (dezoito) anos em trabalho noturno, perigoso, ou insalubre e não emprego menor de 16 (dezesseis) anos, salvo menor, a partir de 14 (quatorze) anos, na condição de aprendiz, nos termos do inciso XXXIII, do art. 7º da Constituição Federal.

Declaro que a proposta apresentada para essa licitação foi elaborada de maneira independente, de acordo com o que é estabelecido na Instrução Normativa nº 2 de 16 de setembro de 2009 da SLTI/MP.

Declaro que não possuo, em minha cadeia produtiva, empregados executando trabalho degradante ou forçado, observando o disposto nos incisos III e IV do art. 1° e no inciso III do art. 5° da Constituição Federal.

Declaro que, conforme disposto no art. 93 da Lei n° 8.213, de 24 de julho de 1991, estou ciente do cumprimento da reserva de cargos prevista em lei par pessoa com deficiência ou para reabilitado da Previdência Social e que, se aplicado ao número de funcionários da minha emoresa, atendo às regras de acessibilidade previstas na legislação.

Declaramos que estamos cientes e aceitamos todas as regras contidas no instrumento convocatorio.

Declaramos compromisso de entrega sem custos adicionais no municipio.

Válidade da Proposta: 90 (NOVENTA) DIAS
Conta para pagamento: Agência: 4249-8 Conta Corrente: 19072-1 Banco do Brasil

OBSERVAÇÕES .....: PROCEDENCIA NACIONAL; TODOS OS IMPOSTOS E DEMAIS ENCARGOS FINANCEIROS JÁ ESTAO INCLUSOS NO VALOR TOTAL DA PROPOSTA.

PATRYNE RHAVANNE DA SILVA QUEIROZ:02145469346
Assinado de forma digital por PATRYNE RHAVANNE DA SILVA QUEIROZ:02145469346
Dados: 2022.02.09 15:24:29 -03'00'

PAC SAÚDE DISTRIBUIDORA LTDA
CNPJ: 31.317.338/0001-03 INSC. ESTADUAL: 19.627.466-4 INSC. MUNICIPAL: 6046762
AV. HENRY WALL DE CARVALHO, Nº 5059, LOURIVAL PARENTE, TERESINA-PI

ESTADO DO PIAUÍ

SECRETARIA DA FAZENDA

Data:	
Hora:	
Usuário:	31317338000103
Página:	

PREFEITURA MUNICIPAL DE BARRADO CORDA-MA
Fls. 10/01/2022
Processo 15:17:42
Assinatura
CPL

FICHA CADASTRAL

Inscrição: 19.627.466-4
CNPJ: 31.317.338/0001-03
GERAT: 3a GERAT TERESINA
Tipo de Pessoa: JURÍDICA
Agencia Regional: AGEAT TERESINA
Situação Fiscal: REGULAR
Situação Cadastral: ATIVO
Última Atualização: 20/09/2021
Benefício Fiscal: SIM **Sit. SIPAF:** **PF Optante NF:** NÃO **Exportador:** NÃO **Insc. Prazo Certo:** NÃO

DENOMINAÇÃO DO ESTABELECIMENTO

Nome Empresarial: PAC SAUDE DISTRIBUIDORA LTDA
Nome Fantasia: PAC SAUDE DISTRIBUIDORA

ENDEREÇO ESTABELECIMENTO

Endereço: AVE HENRY WALL DE CARVALHO **Número:** 5059
Complemento: **Referência:**
Bairro: LORIVAL PARENTE **Município:** TERESINA **UF:** PI
Telefone: 86 33037105 **FAX:** **CEP:** 64022135 **C. Postal:** **CEP C.Postal:**
E-Mail: esconcontabilidaderjr@gmail.com **Telefone DIEF:** 86 33037105

ENDEREÇO FISCAL

Endereço: AVE HENRY WALL DE CARVALHO **Número:** 5059
Complemento: **Referência:**
Bairro: LORIVAL PARENTE **Município:** TERESINA **UF:** PI
Telefone: 86 99115525 **FAX:** 0 **CEP:** **C. Postal:** **CEP C.Postal:**
E-Mail:

QUALIFICAÇÃO DO CONTRIBUINTE

Categoria Cadastral: NORMAL **Regime Recolhimento:** CORRENTISTA **Início Ativ.:** 14/09/2018
Junta Comercial: 22200488021 **Data da Constituição:** 23/08/2018 **Tipo Utilização:** LOJA
Natureza Jurídica: SOCIEDADE EMPRESÁRIA LIMITADA **Cat. Estabelec.:** MATRIZ OU UNICO
Capital Social: 300000 **Área Utilizada (m2):** 0
CAE Principal:
CAE Secundária:
Ativ. Principal(CNAE): 4644301 - COMÉRCIO ATACADISTA DE MEDICAMENTOS E DROGAS DE USO HUMANO
Ativ. Secundárias(CNAE):

4645103	Comércio atacadista de produtos odontológicos
4930202	Transporte rodoviário de carga, exceto produtos perigosos e mudanças, intermunicipal, interestadual e internacional
4649404	Comércio atacadista de móveis e artigos de colchoaria
4649402	Comércio atacadista de aparelhos eletrônicos de uso pessoal e doméstico
4646002	Comércio atacadista de produtos de higiene pessoal
4651601	Comércio atacadista de equipamentos de informática
4618401	Representantes comerciais e agentes do comércio de medicamentos, cosméticos e produtos de perfumaria
4645101	COMÉRCIO ATACADISTA DE INSTRUMENTOS E MATERIAIS PARA USO MÉDICO, CIRÚRGICO, HOSPITALAR E DE LABORATÓRIOS

4645102	Comércio atacadista de próteses e artigos de ortopedia
4644302	COMÉRCIO ATACADISTA DE MEDICAMENTOS E DROGAS DE USO VETERINÁRIO
4664800	Comércio atacadista de máquinas, aparelhos e equipamentos para uso odonto-médico-hospitalar; partes e peças
4753900	Comércio varejista especializado de eletrodomésticos e equipamentos de áudio e vídeo
4647801	Comércio atacadista de artigos de escritório e de papelaria
4669999	Comércio atacadista de outras máquinas e equipamentos não especificados anteriormente; partes e peças
4618402	Representantes comerciais e agentes do comércio de instrumentos e materiais odonto-médico-hospitalares
4646001	Comércio atacadista de cosméticos e produtos de perfumaria
4649408	Comércio atacadista de produtos de higiene, limpeza e conservação domiciliar

PREFEITURA MUNICIPAL DE BARRA DO CORDA - MA
Fls. nº 265
Processo nº
Assinatura
CPL

DADOS DO CONTADOR

Nome: RIMARIO DE JESUS RODRIGUES **Tipo Pessoa:** FÍSICA **CNPJ/CPF:** 20086180304 **CRC:** PIP21036815

DADOS DO(S) REPRESENTANTE(S)

Relação:	Nome:	Tipo Pessoa:	CGC/CPF	Cargo:	Perc.
SÓCIO	PATRYNE RHAVANNE DA SILVA QUEIROZ	FÍSICA	021.454.693-46	SOCIO ADMINISTRADOR	99%
SÓCIO	MARIA PAULA SANTOS GABRIEL DE OLIVEIRA NUNES	FÍSICA	068.062.123-79	SOCIO	1%

Prefeitura Municipal de Teresina

Secretaria Municipal de Finanças

CARTÃO DE INSCRIÇÃO

INSCRIÇÃO MUNICIPAL N° 6046762

CÓDIGO DE CONTROLE: 0186983/21-36

CPF/CNPJ	NÚMERO DE REGISTRO	DATA DE ABERTURA
31.317.338/0001-03	1869832136	23/08/2018
RAZÃO SOCIAL	**RESPONSÁVEL LEGAL**	**CPF/CNPJ**
PAC SAUDE DISTRIBUIDORA LTDA		

LOCALIZAÇÃO

AVENIDA HENRY WALL DE CARVALHO, 5059
BAIRRO LOURIVAL PARENTE
TERESINA - CEP: 64022-135

CNAE(S) / DESCRIÇÃO / RISCO

464430100 - COMERCIO ATACADISTA DE MEDICAMENTOS E DROGAS DE USO HUMANO

461840100 - REPRESENTANTES COMERCIAIS E AGENTES DO COMERCIO DE MEDICAMENTOS, COSMETICOS E PRODUTOS DE PERFUMARIA

461840200 - REPRESENTANTES COMERCIAIS E AGENTES DO COMERCIO DE INSTRUMENTOS E MATERIAIS ODONTOMEDICOHOSPITALARES

464430200 - COMERCIO ATACADISTA DE MEDICAMENTOS E DROGAS DE USO VETERINARIO

464510100 - COMERCIO ATACADISTA DE INSTRUMENTOS E MATERIAIS PARA USO MEDICO, CIRURGICO, HOSPITALAR E DE LABORATORIOS

464510200 - COMERCIO ATACADISTA DE PROTESES E ARTIGOS DE ORTOPEDIA

464510300 - COMERCIO ATACADISTA DE PRODUTOS ODONTOLOGICOS

464600100 - COMERCIO ATACADISTA DE COSMETICOS E PRODUTOS DE PERFUMARIA

Emitido em: 16/11/2021 09:17:55

Código autenticidade: 5864702E2B9FF969

Nº Via: 1

PREFEITURA MUNICIPAL DE BARRA DO CORDA - MA
Fls. nº
Recebido em
Assinatura
CPL

TERESINA DIGITAL

REDESIMPLES

Prefeitura Municipal de Teresina

Secretaria Municipal de Finanças

CARTÃO DE INSCRIÇÃO

INSCRIÇÃO MUNICIPAL N° 6046762

CÓDIGO DE CONTROLE: 0186983/21-36

CNAE(S) / DESCRIÇÃO / RISCO
464600200 - COMERCIO ATACADISTA DE PRODUTOS DE HIGIENE PESSOAL
464780100 - COMERCIO ATACADISTA DE ARTIGOS DE ESCRITORIO E DE PAPELARIA
464940200 - COMERCIO ATACADISTA DE APARELHOS ELETRONICOS DE USO PESSOAL E DOMESTICO
464940400 - COMERCIO ATACADISTA DE MOVEIS E ARTIGOS DE COLCHOARIA
464940800 - COMERCIO ATACADISTA DE PRODUTOS DE HIGIENE, LIMPEZA E CONSERVACAO DOMICILIAR
465160100 - COMERCIO ATACADISTA DE EQUIPAMENTOS DE INFORMATICA
466480000 - COMERCIO ATACADISTA DE MAQUINAS, APARELHOS E EQUIPAMENTOS PARA USO ODONTOMEDICOHOSPITALAR, PARTES E PECAS
466999900 - COMERCIO ATACADISTA DE OUTRAS MAQUINAS E EQUIPAMENTOS NAO ESPECIFICADOS ANTERIORMENTE, PARTES E PECAS
475390000 - COMERCIO VAREJISTA ESPECIALIZADO DE ELETRODOMESTICOS E EQUIPAMENTOS DE AUDIO E VIDEO
493020200 - TRANSPORTE RODOVIARIO DE CARGA, EXCETO PRODUTOS PERIGOSOS E MUDANCAS, INTERMUNICIPAL, INTERESTADUAL E INTERNACIONAL

NOTAS

Este cartão é válido somente para a localização e atividade(s) acima descrita(s). O presente deve ser afixado em local visível e acessível à fiscalização.

Emitido em: 16/11/2021 09:17:55

Código autenticidade: 5864702E2B9FF969

Nº Via: 1

PREFEITURA MUNICIPAL DE BARRADO CODA-MA
Fls. nº 1867
Processo nº 0221
Assinatura
CPL

PREFEITURA MUNICIPAL DE BARRÃO CORDA-MA
Fls. nº 1068
Processo nº
Assinatura
CPL

CERTIFICADO
10202100727234 33

PREFEITURA DE BALSAS
SECRETARIA MUNICIPAL DE FINANÇAS,
PLANEJAMENTO E GESTÃO TRIBUTÁRIA
Rua Professor Joca Rêgo, N°121, Centro – Balsas (MA)
CNPJ: 06.441.430/0001- 25

CERTIDÃO NEGATIVA DE DÍVIDA ATIVA - CNDA

Número: 00001032712021
Data de expedição: 09/11/2021 08:10:44

A Prefeitura do Município de Balsas – MA, por intermédio do departamento de arrecadação, CERTIFICA que o contribuinte **NEW LIFE COMERCIO DE MEDICAMENTOS EIRELI - EPP** que possui o CNPJ **29.316.592/0001-37** abaixo qualificado, encontra-se em situação regular perante a FAZENDA PÚBLICA MUNICIPAL, não constando débitos referentes a Tributos municipais, inscritos em Dívida Ativa, até a presente data.

Reserva-se o direito de a Fazenda Pública Municipal cobrar dívidas posteriormente comprovadas, hipótese prevista no Código Tributário Municipal.

DADOS DA EMPRESA:
CNPJ: 29.316.592/0001-37
Razão Social: NEW LIFE COMERCIO DE MEDICAMENTOS EIRELI - EPP

Endereço: Avenida GOVERNADOR LUIZ ROCHA
Número: 12 **Bairro:** POTOSI
Município: BALSAS **Estado:** MA

Regime tributário: SIMPLES NACIONAL
Data de início de atividade: 22/12/2017

Código de validação: 7449DB1F8D17D4B70CB1827D09A50502
Data de validade da certidão: 07/02/2022
Finalidade: -

PREFEITURA MUNICIPAL DE BARRA DO CORDA - MA
Fls. nº 1269
Processo nº 2021
Assinatura
CPL

ATO CONSTITUTIVO DE EMPRESA INDIVIDUAL DE RESPONSABILIDADE LIMITADA - EIRELI NEW LIFE COMÉRCIO DE MEDICAMENTOS EIRELI - EPP

Pelo presente instrumento particular de Ato Constitutivo:

NAIARA COSTA DE ARAUJO, BRASILEIRA, DIVORCIADO(A), , EMPRESARIA, natural da cidade de Balsas – MA, data de nascimento 24/08/1984, portador da Carteira de Identidade (RG): n° 0213435220020, expedida por SSP/MA em 16/05/2012 e CPF: n° 014.240.203-60, residente e domiciliada na cidade de Balsas - MA, na RUA RENATO RUSSO, nº 38, CONJUNTO PLANALTO, CEP: 65800-000;

Resolve constituir uma Empresa Individual de Responsabilidade Limitada – EIRELI, mediante as seguintes cláusulas:

CLÁUSULA I - DO NOME EMPRESARIAL
A empresa girará sob o nome empresarial de **NEW LIFE COMÉRCIO DE MEDICAMENTOS EIRELI - EPP** e usará a expressão **NEW LIFE** como nome fantasia.

CLÁUSULA II - DA SEDE
A empresa terá sede e domicílio fiscal na AVENIDA GOVERNADOR LUIZ ROCHA, nº 12, POTOSI, Balsas - MA, CEP: 65800000.

CLÁUSULA III - DAS FILIAIS
A empresa poderá estabelecer filiais, agências ou sucursais em qualquer ponto do território nacional ou fora dele, mediante alteração assinada pelo titular da empresa.

CERTIFICO O REGISTRO EM 22/12/2017 17:29 SOB N° 21600066638.
PROTOCOLO: 171294165 DE 22/12/2017. CÓDIGO DE VERIFICAÇÃO: 11704891694. NIRE: 21600066638.
NEW LIFE COMÉRCIO DE MEDICAMENTOS EIRELI EPP

JUCEMA

Lílian Theresa Rodrigues Mendonça
SECRETÁRIA-GERAL
SÃO LUÍS, 22/12/2017
www.empresafacil.ma.gov.br

A validade deste documento, se impresso, fica sujeito à comprovação de sua autenticidade nos respectivos portais.
Informando seus respectivos códigos de verificação

PREFEITURA MUNICIPAL DE BARRO DURO-AL
Fls. nº 1070
Processo nº
Assinatura
CPL

ATO CONSTITUTIVO DE EMPRESA INDIVIDUAL DE RESPONSABILIDADE LIMITADA - EIRELI NEW LIFE COMÉRCIO DE MEDICAMENTOS EIRELI - EPP

CLÁUSULA IV - DO OBJETO

A empresa terá o seguinte objeto: COMÉRCIO ATACADISTA DE MEDICAMENTOS E DROGAS DE USO HUMANO/ REPRESENTANTES COMERCIAIS E AGENTES DO COMÉRCIO DE MEDICAMENTOS, COSMÉTICOS E PRODUTOS DE PERFUMARIA/ COMÉRCIO ATACADISTA DE LEITE E LATICÍNIOS/ COMÉRCIO ATACADISTA DE PRODUTOS ALIMENTÍCIOS EM GERAL/ COMÉRCIO ATACADISTA DE INSTRUMENTOS E MATERIAIS PARA USO MÉDICO, CIRÚRGICO, HOSPITALAR E DE LABORATÓRIOS/ COMÉRCIO ATACADISTA DE PRODUTOS ODONTOLÓGICOS/ COMÉRCIO ATACADISTA DE COSMÉTICOS E PRODUTOS DE PERFUMARIA/ COMÉRCIO ATACADISTA DE MÓVEIS E ARTIGOS DE COLCHOARIA/ COMÉRCIO ATACADISTA DE PRODUTOS DE HIGIENE, LIMPEZA E CONSERVAÇÃO DOMICILIAR/ COMÉRCIO ATACADISTA DE EQUIPAMENTOS DE INFORMÁTICA/ COMÉRCIO ATACADISTA DE MÁQUINAS, APARELHOS E EQUIPAMENTOS PARA USO ODONTO-MÉDICO-HOSPITALAR; PARTES E PEÇAS/ COMÉRCIO ATACADISTA DE MÁQUINAS E EQUIPAMENTOS PARA USO COMERCIAL; PARTES E PEÇAS/ COMÉRCIO VAREJISTA DE PRODUTOS FARMACÊUTICOS, SEM MANIPULAÇÃO DE FÓRMULAS/ TRANSPORTE RODOVIÁRIO DE CARGA, EXCETO PRODUTOS PERIGOSOS E MUDANÇAS, MUNICIPAL/ TRANSPORTE RODOVIÁRIO DE CARGA, EXCETO PRODUTOS PERIGOSOS E MUDANÇAS, INTERMUNICIPAL, INTERESTADUAL E INTERNACIONAL/ COMÉRCIO ATACADISTA DE ARTIGOS DE ESCRITÓRIO E DE PAPELARIA/ COMÉRCIO ATACADISTA DE EQUIPAMENTOS ELÉTRICOS DE USO PESSOAL E DOMÉSTICO.

E exercerá as seguintes atividades:

CNAE Nº 4644-3/01 - Comércio atacadista de medicamentos e drogas de uso humano
CNAE Nº 4618-4/01 - Representantes comerciais e agentes do comércio de medicamentos, cosméticos e produtos de perfumaria
CNAE Nº 4631-1/00 - Comércio atacadista de leite e laticínios
CNAE Nº 4639-7/01 - Comércio atacadista de produtos alimentícios em geral
CNAE Nº 4645-1/01 - Comércio atacadista de instrumentos e materiais para uso médico, cirúrgico, hospitalar e de laboratórios
CNAE Nº 4645-1/03 - Comércio atacadista de produtos odontológicos
CNAE Nº 4646-0/01 - Comércio atacadista de cosméticos e produtos de perfumaria
CNAE Nº 4647-8/01 - Comércio atacadista de artigos de escritório e de papelaria
CNAE Nº 4649-4/01 - Comércio atacadista de equipamentos elétricos de uso pessoal e doméstico
CNAE Nº 4649-4/04 - Comércio atacadista de móveis e artigos de colchoaria
CNAE Nº 4649-4/08 - Comércio atacadista de produtos de higiene, limpeza e conservação domiciliar
CNAE Nº 4651-6/01 - Comércio atacadista de equipamentos de informática

CERTIFICO O REGISTRO EM 22/12/2017 17:29 SOB Nº 21600066638.
PROTOCOLO: 171294165 DE 22/12/2017. CÓDIGO DE VERIFICAÇÃO: 11704891694. NIRE: 21600066638.
NEW LIFE COMÉRCIO DE MEDICAMENTOS EIRELI EPP

JUCEMA

Lílian Theresa Rodrigues Mendonça
SECRETÁRIA-GERAL
SÃO LUÍS, 22/12/2017
www.empresafacil.ma.gov.br

A validade deste documento, se impresso, fica sujeito à comprovação de sua autenticidade nos respectivos portais.
Informando seus respectivos códigos de verificação

PREFEITURA MUNICIPAL DE BARRA DO CORDA-MA
Fls. nº 1271
Processo nº
Assinatura
CPL

ATO CONSTITUTIVO DE EMPRESA INDIVIDUAL DE RESPONSABILIDADE LIMITADA - EIRELI NEW LIFE COMÉRCIO DE MEDICAMENTOS EIRELI - EPP

CNAE Nº 4664-8/00 - Comércio atacadista de máquinas, aparelhos e equipamentos para uso odonto-médico-hospitalar; partes e peças
CNAE Nº 4665-6/00 - Comércio atacadista de máquinas e equipamentos para uso comercial; partes e peças
CNAE Nº 4771-7/01 - Comércio varejista de produtos farmacêuticos, sem manipulação de fórmulas
CNAE Nº 4930-2/01 - Transporte rodoviário de carga, exceto produtos perigosos e mudanças, municipal
CNAE Nº 4930-2/02 - Transporte rodoviário de carga, exceto produtos perigosos e mudanças, intermunicipal, interestadual e internacional

CLÁUSULA V - DO INÍCIO DAS ATIVIDADES E PRAZO DE DURAÇÃO

A empresa iniciará suas atividades em 14/12/2017 e seu prazo de duração será por tempo indeterminado.

CLÁUSULA VI - DO CAPITAL

O capital será de R$ 100.000,00 (cem mil reais), representado por uma única quota de igual valor nominal, totalmente integralizada neste ato, em moeda corrente do País.

CLÁUSULA VII - DA ADMINISTRAÇÃO

A administração da empresa será exercida por, **NAIARA COSTA DE ARAUJO**, com os poderes e atribuições de representar a empresa ativa e passivamente, judicial ou extrajudicialmente, podendo praticar todos os atos compreendidos no objeto, autorizado o uso do nome empresarial, sempre no interesse da empresa, ficando vedado, entretanto, em negócios estranhos aos fins sociais em assuntos de interesse da empresa, podendo assinar quaisquer documentos de comum acordo em todos os órgãos públicos, contrair empréstimos em estabelecimentos bancários.

CLÁUSULA VIII - DO EXERCÍCIO SOCIAL

O exercício social será coincidente com o ano-calendário e a todo dia 31 de Dezembro de cada ano, será procedido o levantamento do balanço do exercício, sendo que os lucros ou prejuízos verificados serão suportados pelo titular de acordo com o capital, na forma prevista do artigo 1.065 do Código Civil.

CLÁUSULA IX - DA DECLARAÇÃO DE NÃO PARTICIPAÇÃO EM OUTRA EIRELI

O titular **NAIARA COSTA DE ARAUJO** declara, sob as penas da lei, que não figura como titular de nenhuma outra empresa nesta modalidade.

CERTIFICO O REGISTRO EM 22/12/2017 17:29 SOB Nº 21600066638.
PROTOCOLO: 171294165 DE 22/12/2017. CÓDIGO DE VERIFICAÇÃO: 11704891694. NIRE: 21600066638.
NEW LIFE COMÉRCIO DE MEDICAMENTOS EIRELI EPP

JUCEMA

Lílian Theresa Rodrigues Mendonça
SECRETÁRIA-GERAL
SÃO LUÍS, 22/12/2017
www.empresafacil.ma.gov.br

A validade deste documento, se impresso, fica sujeito à comprovação de sua autenticidade nos respectivos portais.
Informando seus respectivos códigos de verificação

PREFEITURA MUNICIPAL DE BARRADO CORDA-MA
Fls. nº 1273
Processo nº 2221
Assinatura
CPL

ATO CONSTITUTIVO DE EMPRESA INDIVIDUAL DE RESPONSABILIDADE LIMITADA - EIRELI NEW LIFE COMÉRCIO DE MEDICAMENTOS EIRELI - EPP

CLÁUSULA X - DECLARAÇÃO DE DESIMPEDIMENTO

O Administrador declara, sob as penas da lei, de que não está impedido de exercer a administração da empresa, por lei especial, ou em virtude de condenação criminal, ou por se encontrar sob os efeitos dela, a pena que vede, ainda que temporariamente, o acesso a cargos públicos; ou por crime falimentar, de prevaricação, peita ou suborno, concussão, peculato, ou contra a economia popular, contra o sistema financeiro nacional, contra normas de defesa da concorrência, contra as relações de consumo, fé pública, ou a propriedade.

CLÁUSULA XI - FORO

Fica eleito o Foro da Comarca de Balsas - MA, para qualquer ação fundada neste contrato, renunciando-se a qualquer outro por muito especial que seja.

E por estar assim constituído, assino o presente instrumento particular que foi lavrado em uma única via que será destinada ao registro e arquivamento na Junta Comercial do Estado do Maranhão.

Balsas - MA, 14 de novembro de 2017

1º Ofício / Balsas-MA

Naiara Costa de Araújo

NAIARA COSTA DE ARAUJO
Titular/Administrador

1º Tabelionato de Notas de Balsas - Maranhão
Ana Maria Gomes Pereira - Tabeliã
R. Coelho Neto, 781 - CEP 65800-000 - Balsas/MA - Fone: (99) 3541-4053 / (99) 3541-2303
E-mail: cartbalsas@hotmail.com

Reconheço por Semelhança a assinatura de NAIARA COSTA DE ARAUJO. Dou Fé. *1000 *706885.
Balsas-MA, 20 de dezembro de 2017 - 11:22:38h.
Em Testº da Verdade
Alessandra Mota Barbosa
Escrevente
Válido somente com o sêlo de autenticidade

Poder Judiciário
Tribunal de Justiça do Maranhão
Reconhecimento de Firma
00002975575 7

CERTIFICO O REGISTRO EM 22/12/2017 17:29 SOB Nº 21600066638.
PROTOCOLO: 171294165 DE 22/12/2017. CÓDIGO DE VERIFICAÇÃO: 11704891694. NIRE: 21600066638.
NEW LIFE COMÉRCIO DE MEDICAMENTOS EIRELI EPP

JUCEMA

Lílian Theresa Rodrigues Mendonça
SECRETÁRIA-GERAL
SÃO LUÍS, 22/12/2017
www.empresafacil.ma.gov.br

A validade deste documento, se impresso, fica sujeito à comprovação de sua autenticidade nos respectivos portais.
Informando seus respectivos códigos de verificação

PREFEITURA MUNICIPAL DE BARRA DO CORDA - MA
Fls. nº 1275
Processo nº
Assinatura
CPL

Alteração nº 1 do Ato Constitutivo de Empresa Individual de Responsabilidade Limitada - EIRELI
NEW LIFE COMERCIO DE MEDICAMENTOS EIRELI - EPP

CNPJ – 29.316.592/0001-37 NIRE – 21600066638

Pelo presente instrumento particular de alteração do Ato Constitutivo:

NAIARA COSTA DE ARAUJO, BRASILEIRA, DIVORCIADA, EMPRESARIA natural da cidade de Balsas – MA, data de nascimento 24/08/1984, portador da Carteira de identidade (RG): nº 0213435220020, expedida por SSP/MA em 16/05/2012 e CPF: nº 014.240.203-60, residente e domiciliada na cidade de Balsas - MA, na RUA RENATO RUSSO, n° 38, CONJUNTO PLANALTO, CEP: 65800-000; proprietária da empresa, que gira sobre denominação **NEW LIFE COMERCIO DE MEDICAMENTOS EIRELI - EPP,** com sede na Av. Governador Luiz Rocha, Nº 12, bairro Potosí, município de Balsas-MA, CEP 65.800-00, registrada na Junta Comercial do Estado do Maranhão sob o NIRE 21600066638, e sob o CNPJ nº 29.316.592/0001-37, vem por este instrumento e na melhor forma do direito, alterar e consolidar o seu Ato Constitutivo, segundo as clausulas e condições a seguir:

CLÁUSULA 1ª: A Empresa resolve alterar suas atividades econômicas para:

ATIVIDADE PRINCIPAL:
CNAE N° 4644-3/01 - Comercio atacadista de medicamentos e drogas de uso humano.

ATIVIDADES SECUNDARIAS:
45.11-1/03 Comércio por atacado de automóveis, camionetas e utilitários novos e usados,
45.11-1/06 Comércio por atacado de ônibus e micro-ônibus novos e usados
46.18-4/01 Representantes comerciais e agentes do comércio de medicamentos, cosméticos e produtos de perfumaria
46.31-1/00 Comércio atacadista de leite e laticínios
46.39-7/01 Comércio atacadista de produtos alimentícios em geral
46.42-7/01 Comércio atacadista de artigos do vestuário e acessórios, exceto profissionais e de segurança

CERTIFICO O REGISTRO EM 28/06/2018 10:26 SOB Nº 20180398253.
PROTOCOLO: 180398253 DE 30/05/2018. CÓDIGO DE VERIFICAÇÃO: 11802535610. NIRE: 21600066638.
NEW LIFE COMÉRCIO DE MEDICAMENTOS EIRELI

JUCEMA

Lílian Theresa Rodrigues Mendonça
SECRETÁRIA-GERAL
SÃO LUÍS, 28/06/2018
www.empresafacil.ma.gov.br

A validade deste documento, se impresso, fica sujeito à comprovação de sua autenticidade nos respectivos portais.
Informando seus respectivos códigos de verificação

PREFEITURA MUNICIPAL DE BARRADO CORDA-MA
Fls. nº 1274
Processo nº
Assinatura
CPL

46.45-1/01 Comércio atacadista de instrumentos e materiais para uso médico, cirúrgico, hospitalar e de laboratórios
46.45-1/02 Comércio atacadista de próteses e artigos de ortopedia
46.45-1/03 Comércio atacadista de produtos odontológicos
46.46-0/01 Comércio atacadista de cosméticos e produtos de perfumaria
46.47-8/01 Comércio atacadista de artigos de escritório e de papelaria
46.47-8/02 Comércio atacadista de livros, jornais e outras publicações
46.49-4/01 Comércio atacadista de equipamentos elétricos de uso pessoal e doméstico
46.49-4/02 Comércio atacadista de aparelhos eletrônicos de uso pessoal e doméstico
46.49-4/04 Comércio atacadista de móveis e artigos de colchoaria
46.49-4/08 Comércio atacadista de produtos de higiene, limpeza e conservação domiciliar
46.51-6/01 Comércio atacadista de equipamentos de informática
46.64-8/00 Comércio atacadista de máquinas, aparelhos e equipamentos para uso odonto-médico-hospitalar; partes e peças
46.65-6/00 Comércio atacadista de máquinas e equipamentos para uso comercial; partes e peças
46.69-9/99 Comércio atacadista de outras máquinas e equipamentos não especificados anteriormente; partes e peças (Bebedouros)
46.84-2/99 Comércio atacadista de outros produtos químicos e petroquímicos não especificados anteriormente (Gás Oxigênio)
47.71-7/01 Comércio varejista de produtos farmacêuticos, sem manipulação de fórmulas
47.73-3/00 Comércio varejista de artigos médicos e ortopédicos
49.30-2/01 Transporte rodoviário de carga, exceto produtos perigosos e mudanças, municipal
49.30-2/02 Transporte rodoviário de carga, exceto produtos perigosos e mudanças, intermunicipal, interestadual e internacional.

JUCEMA

CERTIFICO O REGISTRO EM 28/06/2018 10:26 SOB Nº 20180398253.
PROTOCOLO: 180398253 DE 30/05/2018. CÓDIGO DE VERIFICAÇÃO: 11802535610. NIRE: 21600066638.
NEW LIFE COMÉRCIO DE MEDICAMENTOS EIRELI

Lílian Theresa Rodrigues Mendonça
SECRETÁRIA-GERAL
SÃO LUÍS, 28/06/2018
www.empresafacil.ma.gov.br

A validade deste documento, se impresso, fica sujeito à comprovação de sua autenticidade nos respectivos portais.
Informando seus respectivos códigos de verificação

PREFEITURA MUNICIPAL DE BARÃO DO GRAJAÚ
Fls. nº 1275
Processo nº 2461
Assinatura
CPL

DA CONSOLIDAÇÃO DO ATO CONSTITUTIVO:

Temos na consolidação no presente ato constitutivo:

CLAUSULA I - DO NOME EMPRESARIAL

A empresa girara sob o nome empresarial de **NEW LIFE COMERCIO DE MEDICAMENTOS EIRELI - EPP** e usara a expressão **NEW LIFE** como nome fantasia.

CLAUSULA II – DA SEDE

A empresa terá sede e domicilio fiscal na AVENIDA GOVERNADOR LUIZ ROCHA, n° 12, POTOSI, Balsas- MA, CEP: 65800-000.

CLAUSULA III - DAS FILIAIS

A empresa poderá estabelecer filiais, agencias ou sucursais em qualquer ponto do território nacional ou fora dele, mediante alteração assinada pelo titular da empresa.

CLAUSULA IV- DO OBJETO

A empresa exercerá as seguintes atividades:

ATIVIDADE PRINCIPAL:

CNAE N° 4644-3/01 - Comercio atacadista de medicamentos e drogas de uso humano.

ATIVIDADES SECUNDARIAS:

45.11-1/03 Comércio por atacado de automóveis, camionetas e utilitários novos e usados,

45.11-1/06 Comércio por atacado de ônibus e micro-ônibus novos e usados

46.18-4/01 Representantes comerciais e agentes do comércio de medicamentos, cosméticos e produtos de perfumaria

46.31-1/00 Comércio atacadista de leite e laticínios

46.39-7/01 Comércio atacadista de produtos alimentícios em geral

46.42-7/01 Comércio atacadista de artigos do vestuário e acessórios, exceto profissionais e de segurança

46.45-1/01 Comércio atacadista de instrumentos e materiais para uso médico, cirúrgico, hospitalar e de laboratórios

46.45-1/02 Comércio atacadista de próteses e artigos de ortopedia

46.45-1/03 Comércio atacadista de produtos odontológicos

46.46-0/01 Comércio atacadista de cosméticos e produtos de perfumaria

CERTIFICO O REGISTRO EM 28/06/2018 10:26 SOB N° 20180398253.
PROTOCOLO: 180398253 DE 30/05/2018. CÓDIGO DE VERIFICAÇÃO:
11802535610. NIRE: 21600066638.
NEW LIFE COMÉRCIO DE MEDICAMENTOS EIRELI

JUCEMA

Lílian Theresa Rodrigues Mendonça
SECRETÁRIA-GERAL
SÃO LUÍS, 28/06/2018
www.empresafacil.ma.gov.br

A validade deste documento, se impresso, fica sujeito à comprovação de sua autenticidade nos respectivos portais.
Informando seus respectivos códigos de verificação

PREFEITURA MUNICIPAL DE BARRA DO CORDA-MA
Fls. nº 4276
Processo nº 2261
Assinatura
CPL

46.47-8/01 Comércio atacadista de artigos de escritório e de papelaria
46.47-8/02 Comércio atacadista de livros, jornais e outras publicações
46.49-4/01 Comércio atacadista de equipamentos elétricos de uso pessoal e doméstico
46.49-4/02 Comércio atacadista de aparelhos eletrônicos de uso pessoal e doméstico
46.49-4/04 Comércio atacadista de móveis e artigos de colchoaria
46.49-4/08 Comércio atacadista de produtos de higiene, limpeza e conservação domiciliar
46.51-6/01 Comércio atacadista de equipamentos de informática
46.64-8/00 Comércio atacadista de máquinas, aparelhos e equipamentos para uso odonto-médico-hospitalar; partes e peças
46.65-6/00 Comércio atacadista de máquinas e equipamentos para uso comercial; partes e peças
46.69-9/99 Comércio atacadista de outras máquinas e equipamentos não especificados anteriormente; partes e peças (Bebedouro)
46.84-2/99 Comércio atacadista de outros produtos químicos e petroquímicos não especificados anteriormente (Gás Oxigênio)
47.71-7/01 Comércio varejista de produtos farmacêuticos, sem manipulação de fórmulas
47.73-3/00 Comércio varejista de artigos médicos e ortopédicos
49.30-2/01 Transporte rodoviário de carga, exceto produtos perigosos e mudanças, municipal
49.30-2/02 Transporte rodoviário de carga, exceto produtos perigosos e mudanças, intermunicipal, interestadual e internacional.

CLAUSULA V· DO INICIO DAS ATIVIDADES E PRAZO DE DURAÇÃO

A empresa iniciara suas atividades em 14/12/2017 e seu prazo de duração será por tempo indeterminado.

CLAUSULA VI - DO CAPITAL

O capital será de R$ 100.000,00 (cem mil reais), representado por uma única quota de igual valor nominal, totalmente integralizada neste ato, em moeda corrente do Pais.

CERTIFICO O REGISTRO EM 28/06/2018 10:26 SOB Nº 20180398253.
PROTOCOLO: 180398253 DE 30/05/2018. CÓDIGO DE VERIFICAÇÃO: 11802535610. NIRE: 21600066638.
NEW LIFE COMÉRCIO DE MEDICAMENTOS EIRELI

JUCEMA

Lílian Theresa Rodrigues Mendonça
SECRETÁRIA-GERAL
SÃO LUÍS, 28/06/2018
www.empresafacil.ma.gov.br

A validade deste documento, se impresso, fica sujeito à comprovação de sua autenticidade nos respectivos portais.
Informando seus respectivos códigos de verificação

PREFEITURA MUNICIPAL DE BARRA DO CORDA - MA
Fls. nº 1277
Processo nº 2301
Assinatura
CPL

CLAUSULA VII - DA ADMINISTRAÇÃO

A administração da empresa será exercida por, NAIARA COSTA DE ARAUJO, com os poderes e atribuições de representar a empresa ativa e passivamente, judicial ou extrajudicialmente, podendo praticar todos os atos compreendido no objeto, autorizado o uso do nome empresarial, sempre no interesse da empresa, ficando vedado, entretanto, em negócios estranhos aos fins sociais em assuntos de interesse da empresa, podendo assinar quaisquer documentos de comum acordo em todos os órgãos públicos, contrair empréstimos em estabelecimentos bancários.

CLAUSULA VIII - DO EXERCÍCIO SOCIAL

O exercício social será coincidente com o ano-calendário e a todo dia 31 de Dezembro de cada ano, será procedido o levantamento do balanço do exercício, sendo que os lucros ou prejuízos verificados serão suportados pelo titular de acordo como capital, na forma prevista do artigo 1.065 do Código Civil.

CLAUSULA IX - DA DECLARAÇÃO DE NAO PARTICIPA AO EM OUTRA EIRELI

O titular **NAIARA COSTA DE ARAUJO** declara, sob as penas da lei, que não figura como titular de nenhuma outra empresa nesta modalidade.

CLÁUSULA X – DECLARAÇÃO DE DESIMPEDIMENTO

O Administrador declara, sob as penas da lei, de que não está impedido de exercer a administração da empresa, por lei especial, ou em virtude de condenação criminal, ou por se encontrar sob efeitos dela, a pena que vede, ainda que temporariamente, o acesso a cargos públicos; ou por crime falimentar, de prevaricação, peita ou suborno, concussão, peculato, ou contra a economia popular, contra o sistema financeiro nacional, contra normas de defesa da concorrência, contra as relações de consumo, fé pública, ou a propriedade.

JUCEMA

CERTIFICO O REGISTRO EM 28/06/2018 10:26 SOB Nº 20180398253.
PROTOCOLO: 180398253 DE 30/05/2018. CÓDIGO DE VERIFICAÇÃO:
11802535610. NIRE: 21600066638.
NEW LIFE COMÉRCIO DE MEDICAMENTOS EIRELI

Lílian Theresa Rodrigues Mendonça
SECRETÁRIA-GERAL
SÃO LUÍS, 28/06/2018
www.empresafacil.ma.gov.br

A validade deste documento, se impresso, fica sujeito à comprovação de sua autenticidade nos respectivos portais.
Informando seus respectivos códigos de verificação

CLÁUSULA XI - FORO

Fica eleito o Foro da Comarca de Balsas – MA, para qualquer ação fundada neste contrato, renunciando-se a qualquer outro por muito especial que seja.

E por esta assim constituído, assino o presente instrumento particular que foi lavrado em uma única via que será destinada ao registro e arquivamento na Junta Comercial do Estado do Maranhão.

Balsas – MA, 25 de Junho de 2018.

NAIARA COSTA DE ARAUJO
Titular/Administra

CERTIFICO O REGISTRO EM 28/06/2018 10:26 SOB Nº 20180398253.
PROTOCOLO: 180398253 DE 30/05/2018. CÓDIGO DE VERIFICAÇÃO: 11802535610. NIRE: 21600066638.
NEW LIFE COMÉRCIO DE MEDICAMENTOS EIRELI

JUCEMA

Lílian Theresa Rodrigues Mendonça
SECRETÁRIA-GERAL
SÃO LUÍS, 28/06/2018
www.empresafacil.ma.gov.br

A validade deste documento, se impresso, fica sujeito à comprovação de sua autenticidade nos respectivos portais.
Informando seus respectivos códigos de verificação

PREFEITURA MUNICIPAL DE BARRA DO CORDA-MA
Fls. nº 1279
Processo nº 2021
Assinatura
CPL

CONSELHO REGIONAL DE CONTABILIDADE DO MARANHÃO

CERTIDÃO DE REGULARIDADE PROFISSIONAL

O **CONSELHO REGIONAL DE CONTABILIDADE DO MARANHÃO** CERTIFICA que o profissional identificado no presente documento encontra-se em situação REGULAR neste Regional, apto ao exercício da atividade contábil nesta data, de acordo com as suas prerrogativas profissionais, conforme estabelecido no art. 25 e 26 do Decreto-Lei n.º 9.295/46.

Informamos que a presente certidão não quita nem invalida quaisquer débitos ou infrações que, posteriormente, venham a ser apurados contra o titular deste registro, bem como não atesta a regularidade dos trabalhos técnicos elaborados pelo profissional da Contabilidade.

CONSELHO REGIONAL DE CONTABILIDADE MA

Certidão n.º: MA/2021/00005334
Nome: EDUARDO DOS SANTOS RODRIGUES CARDOSO CPF: 037.785.593-62
CRC/UF n.º MA-013595/O Categoria: CONTADOR
Validade: 13/03/2022
Finalidade: BALANÇO PATRIMONIAL, REGISTRADO NA JUNTA COMERCIAL
Livro: BALANÇO PATRIIMONIAL
Exercício: 2020

Confirme a existência deste documento na página http://201.33.23.178/spwMA/principal.htm, mediante número de controle a seguir:

CPF : **037.785.593-62** Controle : **4418.4732.5046.5046**

Ministério da Indústria e Comércio Exterior e Serviços

Secretaria Especial da Micro e Pequena Empresa

Departamento de Registro Empresarial e Integração

JUCEMA

PREFEITURA MUNICIPAL DE BARRA DO CORDA-MA
Fls. n° 1280
Processo n° 2021
Assinatura
CPL

TERMO DE AUTENTICAÇÃO - LIVRO DIGITAL

Declaro exatos os Termos de Abertura e de Encerramento do Livro Digital com características abaixo, conferido e autenticado por Florencio Brandes Neto, sob a autenticidade nº 12102252899 em 05/04/2021, protocolo 210464453. Para validação de Autenticação dos Termos, deverá ser acessado o Portal de Serviços / verificação de documentos do Empreendedor (http://www.empresafacil.ma.gov.br) e informar o código de verificação.

Identificação de Empresa	
Nome Empresarial:	NEW LIFE COMÉRCIO DE MEDICAMENTOS EIRELI
Número de Registro:	21600066638
CNPJ:	29316592000137
Munícipio:	Balsas

Identificação de Livro Digital	
Tipo de Livro:	DIÁRIO
Número de Ordem:	4
Período de Escrituração:	01/01/2020 - 31/12/2020

Assinante(s)	Nome	CRC/OAB
01424020360	NAIARA COSTA DE ARAUJO	
03778559362	EDUARDO DOS SANTOS RODRIGUES CARDOSO	MA013595

CERTIFICO A AUTENTICAÇÃO EM 05/04/2021 10:25:16 SOB Nº 20210464453.
PROTOCOLO: 210464453 DE 30/03/2021. CÓDIGO DE VERIFICAÇÃO: 12102252899. NIRE: 21600066638.
NEW LIFE COMÉRCIO DE MEDICAMENTOS EIRELI

JUCEMA

Florencio Brandes Neto
RESPONSÁVEL PELA AUTENTICAÇÃO
SÃO LUÍS, 05/04/2021

A validade deste documento, se impresso, fica sujeito à comprovação de sua autenticidade nos respectivos portais. Informando seus respectivos códigos de verificação

PREFEITURA MUNICIPAL DE BARRA DO CORDA - MA
Fls. nº 4091
Processo nº
Assinatura
CPL

FOLHA: 0000

TERMO DE ABERTURA
==========

LIVRO DIÁRIO GERAL NR 4
==========

CONTÉM ESTE LIVRO 132 (cento e trinta e duas) FOLHAS, NUMERADAS POR SISTEMA ELETRÔNICO DE PROCESSAMENTO DE DADOS, DO NÚMERO 01 AO NÚMERO 132 E QUE SERVIRÁ PARA LANÇAMENTO DAS OPERAÇÕES DO CONTRIBUINTE ABAIXO IDENTIFICADO:

Nome da Empresa.....: NEW LIFE COMERCIO DE MEDICAMENTOS EIRELI

End.....: Avenida GOVERNADOR LUIZ ROCHA, 12

- Complemento.....:
- Bairro/Cep.....: POTOSI - 65800-000
- Cidade/Estado.....: BALSAS - MA

Inscrição no CNPJ.....: 29.316.592/0001-37

Inscrição Estadual.....: 125494661

Reg. JUNTA COMERCIAL DO ESTADO DO MARANHÃO: 21600066638

Data do Registro.....: 22/12/2017

Data de encerramento do exercicio social: 31/12/2020

BALSAS-MA, 01 de JANEIRO de 2020

EMPRESARIA: NAIARA COSTA DE ARAUJO
RG: 0213435220020/SSP/MA
CPF: 014.240.203-60

CONTADOR: EDUARDO DOS SANTOS RODRIGUES CARDOSO
CPF: 037.785.593-62
CRC: MA013595O0 MA
RG: 235336320028/SSP/MA

PREFEITURA MUNICIPAL DE BARRA DO CORDA - MA
Fls. nº 693
Processo nº
Assinatura
CPL

FOLHA 00132

TERMO DE ENCERRAMENTO

LIVRO DIÁRIO GERAL NR 4

CONTÉM ESTE LIVRO 132 (cento e trinta e duas) FOLHAS, NUMERADAS POR SISTEMA ELETRÔNICO DE PROCESSAMENTO DE DADOS, DO NÚMERO 01 AO NÚMERO 132 E QUE SERVIU PARA LANÇAMENTO DAS OPERAÇÕES DO CONTRIBUINTE ABAIXO IDENTIFICADO:

Nome da Empresa.....: NEW LIFE COMERCIO DE MEDICAMENTOS EIRELI

End.....: Avenida GOVERNADOR LUIZ ROCHA, 12

- Complemento.....:
- Bairro/Cep.....: POTOSI - 65800-000
- Cidade/Estado.....: BALSAS - MA

Inscrição no CNPJ.....: 29.316.592/0001-37

Inscrição Estadual.....: 125494661

Reg. JUNTA COMERCIAL DO ESTADO DO MARANHÃO: 21600066638

Data do Registro.....: 22/12/2017

Período de Escrituração.....: 01/01/2020 à 31/12/2020

BALSAS-MA, 31 de DEZEMBRO de 2020

EMPRESARIA: NAIARA COSTA DE ARAUJO
RG: 0213435220020/SSP/MA
CPF: 014.240.203-60

CONTADOR: EDUARDO DOS SANTOS RODRIGUES CARDOSO
CPF: 037.785.593-62
CRC: MA013595O0 MA
RG: 235336320028/SSP/MA

MINISTÉRIO DA ECONOMIA
Secretaria Especial de Desburocratização, Gestão e Governo Digital
Secretaria de Governo Digital
Departamento Nacional de Registro Empresarial e Integração

PREFEITURA MUNICIPAL DE BARRA DO CORDA - MA
Fls. nº 6394
Processo nº
Assinatura
CPL

ASSINATURA ELETRÔNICA

Certificamos que o ato da empresa NEW LIFE COMÉRCIO DE MEDICAMENTOS EIRELI consta assinado digitalmente por:

IDENTIFICAÇÃO DO(S) ASSINANTE(S)	
CPF	Nome
01424020360	NAIARA COSTA DE ARAUJO
03778559362	EDUARDO DOS SANTOS RODRIGUES CARDOSO

CERTIFICO A AUTENTICAÇÃO EM 05/04/2021 10:25:11 SOB Nº 20210464453.
PROTOCOLO: 210464453 DE 30/03/2021. NIRE: 21600066638.
NEW LIFE COMÉRCIO DE MEDICAMENTOS EIRELI

JUCEMA

Florencio Brandes Neto
RESPONSÁVEL PELA AUTENTICAÇÃO
SÃO LUÍS, 05/04/2021

Empresa: NEW LIFE COMERCIO DE MEDICAMENTOS EIRELI Emp.: 150
CNPJ: 29.316.592/0001-37 IE: 125494661 Fone: (099)99904-023
Endereço: AVENIDA GOVERNADOR LUIZ ROCHA, 12
Bairro: POTOSI CEP: 65.800-000
Cidade: BALSAS - MA Período: 01/01/2020 a 31/12/2020
NIRE: 21600066638 Data do NIRE: 22/12/2017

Folha: 00001

PREFEITURA MUNICIPAL DE BARRA DO CORDA - MA
Fls. nº 195
Processo nº
Assinatura
CPL

ATIVO 31/12/2020

ATIVO

Contas Contábeis	Valor
ATIVO	**1.802.582,67**
ATIVO CIRCULANTE	**1.755.624,11**
DISPONIVEL	**74.065,54**
CAIXA	**524,56**
Caixa	524,56
BANCOS	**167,55**
Cooperativa De Crédito Sicoob - Ma	167,55
APLICAÇÕES DE LIQUIDEZ IMEDIATA	**73.373,43**
Cnpjbb Automatico Mais	73.373,43
CLIENTES	**615.226,08**
CLIENTES	**615.226,08**
ADIANTAMENTOS	**90.301,60**
ADIANTAMENTO A FORNECEDORES	**89.800,00**
Construtora Itaparica Eireli - Me	89.800,00
APLICAÇÕES DE LIQUIDEZ COM CARÊNCIA	**500,00**
Banco Do Brasil Ourocap	500,00
OUTROS CRÉDITOS	**1,60**
Troco Do Mês	1,60
ESTOQUES	**975.203,88**
ESTOQUES	**975.203,88**
MERCADORIAS PARA REVENDA	**975.203,88**
Mercadoria Para Revenda	975.203,88
DESPESAS DO EXERCÍCIO SEGUINTE	**827,01**
DESPESAS ANTECIPADAS	**827,01**
Premios De Seguros A Vencer	827,01
ATIVO NÃO CIRCULANTE	**46.958,56**
INVESTIMENTOS	**20.727,37**
QUOTA DE PARTICIPAÇÕES	**20.727,37**
Sicoob - Cooperativa De Crédito	20.727,37
ATIVO IMOBILIZADO	**26.231,19**
BENS E DIREITOS EM USO	**1.899,00**
Computadores E Perifericos	1.899,00
CONSORCIOS	**24.711,99**
Quotas De Consorcio De Veiculos	24.711,99
DEPRECIAÇÕES ACUMULADAS	**(379,80)**
(-) Depreciação Acumulada Comp E Périfericos	(379,80)

Empresa: NEW LIFE COMERCIO DE MEDICAMENTOS EIRELI Emp.: 150
CNPJ: 29.316.592/0001-37 IE: 125494661 Fone: (099)99904-023
Endereço: AVENIDA GOVERNADOR LUIZ ROCHA, 12
Bairro: POTOSI CEP: 65.800-000
Cidade: BALSAS - MA Período: 01/01/2020 a 31/12/2020
NIRE: 21600066638 Data do NIRE: 22/12/2017

Folha: 00002

PREFEITURA MUNICIPAL DE BARRA DO CORDA - MA
Fls. nº 1796
Processo nº 2201
Assinatura
CPL

ATIVO 31/12/2020

A T I V O

Contas Contábeis	Valor

EMPRESARIA: NAIARA COSTA DE ARAUJO
RG: 0213435220020/SSP/MA
CPF: 014.240.203-60

CONTADOR: EDUARDO DOS SANTOS RODRIGUES CARDOSO
CPF: 037.785.593-62
CRC: MA013595O0 MA
RG: 235336320028/SSP/MA

Empresa: NEW LIFE COMERCIO DE MEDICAMENTOS EIRELI Emp.: 150
CNPJ: 29.316.592/0001-37 IE: 125494661 Fone: (099)99904-023
Endereço: AVENIDA GOVERNADOR LUIZ ROCHA, 12
Bairro: POTOSI CEP: 65.800-000
Cidade: BALSAS - MA Período: 01/01/2020 a 31/12/2020
NIRE: 21600066638 Data do NIRE: 22/12/2017

Folha: 00003

PREFEITURA MUNICIPAL DE BARRÃO DO CORDA-MA
Fls. nº
Processo nº
Assinatura
CPL

PASSIVO 31/12/2020

PASSIVO

Contas Contábeis	Valor
PASSIVO	**1.802.582,67**
PASSIVO CIRCULANTE	**1.364.851,18**
EMPRÉSTIMOS E FINANCIAMENTOS	**95.708,00**
Valores A Classificar	35.000,00
Emprestimos E Financiamentos	46.000,00
Cooperativa De Créito Sicoob	14.708,00
FORNECEDORES	**787.331,04**
FORNECEDORES	**787.331,04**
OBRIGAÇÕES TRABALHISTAS E SOCIAIS	**8.790,61**
Salários A Pagar	6.853,00
Inss A Recolher	1.030,69
Fgts A Recolher	906,92
OBRIGAÇÕES FISCAIS/TRIBUTÁRIAS	**19.385,26**
Irrf A Recolher	484,80
Simples Nacional A Recolher	18.900,46
ADIANTAMENTO DE CLIENTES	**444.920,40**
ADIANTAMENTO DE CLIENTES	**444.920,40**
Fundo Munic De Saude De Cachoeira	2.404,60
Fundo Munic De Saude De Riachao	37.875,80
Municipio De Grajau - Secretaria Municipal De Educacao	312.660,00
Fund. Munic. Centro Novo Do Maranhao	90.000,00
Fundo Munic De Saude De Axixa	1.980,00
OUTRAS CONTAS A PAGAR	**0,24**
OUTRAS CONTAS A PAGAR	**0,24**
Troco Do Mes	0,24
PROVISÕES	**8.715,63**
Provisões Para Férias	8.480,79
Provisões Para 13° Salário	234,84
PATRIMÔNIO LÍQUIDO	**437.731,49**
CAPITAL SOCIAL	**100.000,00**
CAPITAL SOCIAL REALIZADO	**100.000,00**
Capital Subscrito	100.000,00
RESULTADO ACUMULADO	**337.731,49**
LUCROS OU PREJUÍZOS ACUMULADOS	**337.731,49**
Resultado Exercício Anterior Ao Balanço	192.452,10
Resultado Exercício Do Balanço	145.279,39

Confirmamos a exatidão do presente, fechando Ativo em 1.802.582,67 com Passivo, UM MILHÃO, OITOCENTOS E DOIS MIL E QUINHENTOS E OITENTA E DOIS REAIS E SESSENTA E SETE CENTAVOS. O Livro nº 04 foi registrado e autenticado na data de 05/04/2021, conforme Termo de Autenticação Nº 12102252899.

Empresa: NEW LIFE COMERCIO DE MEDICAMENTOS EIRELI Emp.: 150
CNPJ: 29.316.592/0001-37 IE: 125494661 Fone: (099)99904-023
Endereço: AVENIDA GOVERNADOR LUIZ ROCHA, 12
Bairro: POTOSI CEP: 65.800-000
Cidade: BALSAS - MA Período: 01/01/2020 a 31/12/2020
NIRE: 21600066638 Data do NIRE: 22/12/2017

Folha: 00004

PREFEITURA MUNICIPAL DE BARRA DO CORDA-MA
Fls. nº
Processo nº
Assinatura
CPL

PASSIVO 31/12/2020

PASSIVO

Contas Contábeis	Valor

EMPRESARIA: NAIARA COSTA DE ARAUJO
RG: 0213435220020/SSP/MA
CPF: 014.240.203-60

CONTADOR: EDUARDO DOS SANTOS RODRIGUES CARDOSO
CPF: 037.785.593-62
CRC: MA013595O0 MA
RG: 235336320028/SSP/MA

Empresa: NEW LIFE COMERCIO DE MEDICAMENTOS EIRELI Emp.: 150
CNPJ: 29.316.592/0001-37 IE: 125494661 Fone: (099)99904-023
Endereço: AVENIDA GOVERNADOR LUIZ ROCHA, 12
Bairro: POTOSI CEP: 65.800-000
Cidade: BALSAS - MA Período: 01/01/2020 a 31/12/2020
NIRE: 21600066638 Data do NIRE: 22/12/2017

Folha: 00005

PREFEITURA MUNICIPAL DE BARRA DO CORDA-MA
Fls. nº 1289
Processo nº 2251
Assinatura
CPL

DEMONSTRAÇÃO DO RESULTADO DO EXERCÍCIO 01/01/2020 A 31/12/2020

DEMONSTRAÇÃO DO RESULTADO

Contas Contábeis	Valor
RECEITA OPERACIONAL BRUTA	**5.451.990,30**
VENDA DE MERCADORIAS	**5.451.990,30**
VENDAS DE MERCADORIAS	**5.451.990,30**
Venda De Mercadorias	5.451.990,30
(-)DEDUÇÕES DA RECEITAS BRUTA	**(1.093.048,32)**
DEVOLUÇÕES DE VENDAS/DESCONTOS/ABATIMENTOS	**(704.589,53)**
DEVOLUÇÕES DE VENDAS	**(704.589,53)**
Devoluções De Vendas De Mercadorias	(704.589,53)
IMPOSTOS INCIDENTES SOBRE VENDAS/SERVIÇOS	**(388.458,79)**
Simples Nacional - S/Vendas E Serviços	(388.458,79)
(=)RECEITA OPERACIONAL LÍQUIDA	**4.358.941,98**
(-)CUSTO DOS PRODUTOS E SERVIÇOS VENDIDOS	**(2.742.562,48)**
CUSTO DAS MERCADORIAS VENDIDAS	**(2.742.562,48)**
MERCADORIAS PARA REVENDA	**(2.742.562,48)**
Custo Das Mercadorias Vendidas	(2.733.639,79)
Fretes	(8.922,69)
(=)RESULTADO OPERACIONAL BRUTO	**1.616.379,50**
(-)DESPESAS OPERACIONAIS	**(1.491.827,48)**
DESPESAS COM VENDAS	**(183.183,25)**
DESPESAS GERAIS DE VENDAS	**(183.183,25)**
Comissão	(182.663,25)
Cobranças	(520,00)
DESPESAS ADMINISTRATIVAS	**(1.244.524,68)**
DESPESAS COM PESSOAL	**(101.367,72)**
REMUNERAÇÃO	**(94.963,05)**
Salários	(76.031,91)
13º Salário	(6.621,50)
Férias	(12.309,64)
ENCARGOS SOCIAIS	**(7.287,41)**
Fgts	(7.287,41)
PROVISÕES	**882,74**
Provisões De Férias	(12.176,81)
Provisões Para 13° Salário	(6.457,78)
(+) Reversão De Provisões	19.517,33
DESPESA COM VEICULOS	**(1.702,01)**
Combustiveis E Lubrificantes	(1.702,01)

Empresa:	NEW LIFE COMERCIO DE MEDICAMENTOS EIRELI		Emp.: 150
CNPJ:	29.316.592/0001-37	IE: 125494661	Fone: (099)99904-023
Endereço:	AVENIDA GOVERNADOR LUIZ ROCHA, 12		
Bairro:	POTOSI		CEP: 65.800-000
Cidade:	BALSAS - MA		Período: 01/01/2020 a 31/12/2020
NIRE:	21600066638		Data do NIRE: 22/12/2017

Folha: 00006

PREFEITURA MUNICIPAL DE BARRA DO CORDA - MA
Fls. nº 1210
Processo nº 2021
Assinatura
CPL

DEMONSTRAÇÃO DO RESULTADO DO EXERCÍCIO 01/01/2020 A 31/12/2020

DEMONSTRAÇÃO DO RESULTADO

Contas Contábeis	Valor
DESPESAS GERAIS	**(1.141.454,95)**
Bens De Pequeno Valor Utilitário	(1.820,00)
Locação De Máquinas/Veículos E Equip.	(3.000,00)
Material De Expediente	(1.178,43)
Seguros	(1.431,89)
Internet/Provedor De Acesso	(1.200,00)
Telefone E Telecomunicações	(1.932,85)
Depreciações	(379,80)
Cartório	(2.021,42)
Manutenção E Conservação	(1.214,01)
Energia Eletrica	(7.030,86)
Processamento De Dados	(10.249,25)
Uniformes	(400,00)
Copa Cozinha E Refeitório	(1.039,25)
Propaganda E Publicidade	(3.000,00)
Serviços De Terceiros	(322.643,25)
Material De Limpeza E Higiene	(351,87)
Material De Segurança	(324,00)
Despesas De Representação	(517.183,15)
Serviços De Limpeza E Conservação	(2.590,00)
Serviços De Vigilância	(2.220,00)
Impostos E Taxas Municipais	(1.937,25)
Impostos E Taxas Estaduais	(9.500,79)
Viagem	(128.443,03)
Serviços C/Segurança Medicina Do Trabalho	(735,00)
Fretes E Carretos	(110.329,04)
Saneamento	(519,85)
Informática	(346,00)
Honorarios Contabeis	(7.533,22)
Honorarios Ti	(900,74)
RESULTADOS FINANCEIROS	**(64.119,55)**
RECEITAS FINANCEIRAS	**17.764,39**
Rendimentos Sobre Aplicações Financeiras	493,79
Juros Recebidos	301,00
Descontos Obtidos	16.969,60
DESPESAS FINANCEIRAS	**(81.883,94)**
Recuperação De Despesas Financeiras	2.500,00
Bancarias	(1.310,17)
Descontos Concedidos	(342,10)
Juros Pagos	(82.731,67)
(+)OUTRAS RECEITAS OPERACIONAIS	**20.727,37**
Receitas Decorrentes Da Participação Em Outras Empresas Avaliados Pela Equivalência Patrimonial	20.727,37
(=)RESULTADO OPERACIONAL LIQUIDO	**145.279,39**
(=)RESULTADO LÍQUIDO ANTES DO IRPJ E CSLL	**145.279,39**
(=)RESULTADO DO PERÍODO APÓS AS PROVISÕES	**145.279,39**
(=)RESULTADO LÍQUIDO DO PERÍODO	**145.279,39**

Empresa:	NEW LIFE COMERCIO DE MEDICAMENTOS EIRELI		Emp.: 150
CNPJ:	29.316.592/0001-37	IE: 125494661	Fone: (099)99904-023
Endereço:	AVENIDA GOVERNADOR LUIZ ROCHA, 12		
Bairro:	POTOSI		CEP: 65.800-000
Cidade:	BALSAS - MA		Período: 01/01/2020 a 31/12/2020
NIRE:	21600066638		Data do NIRE: 22/12/2017

Folha: 00007

PREFEITURA MUNICIPAL DE BARRA DO CORDA-MA
Fls. nº 1291
Processo nº
Assinatura
CPL

EMPRESARIA: NAIARA COSTA DE ARAUJO
RG: 0213435220020/SSP/MA
CPF: 014.240.203-60

CONTADOR: EDUARDO DOS SANTOS RODRIGUES CARDOSO
CPF: 037.785.593-62
CRC: MA013595O0 MA
RG: 235336320028/SSP/MA

MINISTÉRIO DA ECONOMIA
Secretaria Especial de Desburocratização, Gestão e Governo Digital
Secretaria de Governo Digital
Departamento Nacional de Registro Empresarial e Integração

PREFEITURA MUNICIPAL DE BARRA DO CORDA-MA
Fls. nº 19922
Processo nº
Assinatura
CPL

ASSINATURA ELETRÔNICA

Certificamos que o ato da empresa NEW LIFE COMÉRCIO DE MEDICAMENTOS EIRELI consta assinado digitalmente por:

IDENTIFICAÇÃO DO(S) ASSINANTE(S)	
CPF	Nome
01424020360	NAIARA COSTA DE ARAUJO
03778559362	EDUARDO DOS SANTOS RODRIGUES CARDOSO

JUCEMA

CERTIFICO O REGISTRO EM 05/04/2021 15:53 SOB Nº 20210464305.
PROTOCOLO: 210464305 DE 05/04/2021.
CÓDIGO DE VERIFICAÇÃO: 12102271346. CNPJ DA SEDE: 29316592000137.
NIRE: 21600066638. COM EFEITOS DO REGISTRO EM: 05/04/2021.
NEW LIFE COMÉRCIO DE MEDICAMENTOS EIRELI

LÍLIAN THERESA RODRIGUES MENDONÇA
SECRETÁRIA-GERAL
www.empresafacil.ma.gov.br

A validade deste documento, se impresso, fica sujeito à comprovação de sua autenticidade nos respectivos portais, informando seus respectivos códigos de verificação.

COMERCIO DE MEDICAMENTOS EIRELI

CNPJ-MF: 29.316.592/0001-37 INSC. EST. 12.549466-1
e-mail: newlifemedicamentos@outlook.com
Avenida Governador Luiz Rocha, nº 12 - Bairro Potosi Telefa. : (99)3541-8783
CEP 65.800-000 - Balsas-Maranhão

PREFEITURA MUNICIPAL DE BARRA DO CORDA - MA
Fls. nº 1093
Processo nº
Assinatura
CPL

ANÁLISE ECONÔMICA-FINANCEIRA

ENCERRADO EM 31 DEZEMBRO DE 2010

$$ILG = \frac{\text{ATIVO CIRCULANTE + REALIZAVÉL A LONGO PRAZO}}{\text{PASSIVO CIRCULANTE + EXIGÍVEL A LONGO PRAZO}}$$

$$ILG = \frac{1.755.624,11 + 0,00}{1.364.851,67 + 0,00} = 1,29$$

$$ILC = \frac{\text{ATIVO CIRCULANTE}}{\text{PASSIVO CIRCULANTE}}$$

$$ILC = \frac{1.755.624,11}{1.364.851,67} = 1,29$$

$$IET = \frac{\text{PASSIVO CIRCULANTE + EXIGÍVEL A LONGO PRAZO}}{\text{ATIVO TOTAL}}$$

$$IET = \frac{1.364.851,18 + 0,00}{1.802.582,67} = 0,76$$

NAIARA COSTA DE ARAUJO:01424020360
Assinado de forma digital por NAIARA COSTA DE ARAUJO:01424020360
Dados: 2021.04.17 10:02:43 -03'00'

EDUARDO DOS SANTOS RODRIGUES CARDOSO:03778559362
Assinado de forma digital por EDUARDO DOS SANTOS RODRIGUES CARDOSO:03778559362
DN: c=BR, o=ICP-Brasil, ou=Secretaria da Receita Federal do Brasil - RFB, ou=RFB e-CPF A1, ou=VALID, ou=AR SENHA DIGITAL, pu=19520630000115, cn=EDUARDO DOS SANTOS RODRIGUES CARDOSO:03778559362
Dados: 2021.04.17 10:19:12 -03'00'

NEW LIFE COMERCIO DE MEDICAMENTOS EIRELI
Naiara Costa de Araujo
RG 0213435220020/SSP/MA
CPF 014.240.203-60

CONTADOR: EDUARDO DOS SANTOS RODRIGUES CARDOSO
CPF: 037.785.593-62
CRC: MA013595O0-MA
RG: 235336320028/SSP/MA

PREFEITURA MUNICIPAL DE BARRA DO CORDA - MA
Fls. nº 1294
Processo nº
Assinatura
CPL

NOTAS EXPLICATIVAS ÀS DEMOSTRAÇÕES CONTÁBEIS ENCERRADO EM 31.12.2020

1. INFORMAÇÕES GERAIS

1.1 EMPRESA E OBJETO SOCIAL

A Empresa NEW LIFE COMERCIO DE MEDICAMENTOS EIRELI é uma Empresa Constituída sobre forma de Empresa Individual de Responsabilidade Limitada – EIRELI, natureza Empresária com fins lucrativo, Inscrita Sobre o Cadastro Nacional de Pessoa Jurídica sob o Nº 29.316.592/0001-37, Inscrita no Estado do Maranhão Nº 12.549.466-1, devidamente registrado na Junta Comercial do Estado do Maranhão sob Nº 21600066638 na data de 22 de dezembro de 2017, com Sede na Avenida Governador Luiz Rocha, Bairro Potosi, CEP 65.800-000, na Cidade de Balsas, no Estado do Maranhão.

A mesma possui o Objeto Social: 46.44-3-01 - Comércio atacadista de medicamentos e drogas de uso humano; 45.11-1-03 - Comércio por atacado de automóveis, camionetas e utilitários novos e usados;45.11-1-06 - Comércio por atacado de ônibus e microônibus novos e usados;46.18-4-01 - Representantes comerciais e agentes do comércio de medicamentos, cosméticos e produtos de perfumaria;46.31-1-00 - Comércio atacadista de leite e laticínios;46.39-7-01 - Comércio atacadista de produtos alimentícios em geral;46.42-7-01 - Comércio atacadista de artigos do vestuário e acessórios, exceto profissionais e de segurança;46.45-1-01 - Comércio atacadista de instrumentos e materiais para uso médico, cirúrgico, hospitalar e de laboratórios;46.45-1-02 - Comércio atacadista de próteses e artigos de ortopedia;46.45-1-03 - Comércio atacadista de produtos odontológicos;46.46-0-01 - Comércio atacadista de cosméticos e produtos de perfumaria;46.47-8-01 - Comércio atacadista de artigos de escritório e de papelaria;46.47-8-02 - Comércio atacadista de livros, jornais e outras publicações;46.49-4-01 - Comércio atacadista de equipamentos elétricos de uso pessoal e doméstico;46.49-4-02 - Comércio atacadista de aparelhos eletrônicos de uso pessoal e doméstico;46.49-4-04 - Comércio atacadista de móveis e artigos de colchoaria;46.49-4-08 - Comércio atacadista de produtos de higiene, limpeza e conservação domiciliar;46.51-6-01 - Comércio atacadista de equipamentos de informática;46.64-8-00 - Comércio atacadista de máquinas, aparelhos e equipamentos para uso odonto-médico-hospitalar; partes e peças;46.65-6-00 - Comércio atacadista de máquinas e equipamentos para uso comercial; partes e peças;46.69-9-99 - Comércio atacadista de outras máquinas e equipamentos não especificados anteriormente; partes e peças; 46.84-2-99 - Comércio atacadista de outros produtos químicos e petroquímicos não especificados anteriormente;47.71-7-01 - Comércio varejista de produtos farmacêuticos, sem manipulação de fórmulas;47.73-3-00 - Comércio varejista de artigos médicos e ortopédicos;49.30-2-01 - Transporte rodoviário de carga, exceto produtos perigosos e mudanças, municipal;49.30-2-02 - Transporte rodoviário de carga, exceto produtos perigosos e mudanças, intermunicipal, interestadual e internacional.

ATUAÇÃO DA EMPRESA

A Empresa atua vividamente no Estado do Maranhão e aonde os Gestores da mesma achar oportuno, com seu foco voltado para o Atacado, visa abastecer a região com seus produtos, alcançando tanto as organizações privadas quanto as públicas em suas mais variadas formas.

PREFEITURA MUNICIPAL DE BARRADO CORDA-MA
Fls. nº 1295
Processo nº
Assinatura
CPL

NOTAS EXPLICATIVAS ÀS DEMOSTRAÇÕES CONTÁBEIS ENCERRADO EM 31.12.2020

2. PROCEDIMENTOS CONTÁBEIS

2.01 Declaração de Conformidade

Todos os procedimentos são elaborados de acordo com as práticas contábeis oportunas a época e aceita no País, sempre amparadas pelos Conselhos de Contabilidade, tanto o Federal quanto o Regional. Os CPC (Comitê de Pronunciamentos Contábeis) são consultados, bem como todas as Legislações Societárias.

2.02 Elaboração

As Demonstrações Contábeis foram elaboradas sempre com ampara documental.

2.03 Tributação

A Empresa é optante pelo Regime Tributário Simples Nacional, sendo conforme faturamento do exercício, enquadrada como Empresa de Pequeno Porte - EPP.

2.04 Reconhecimento das Receitas

As Receitas são apropriadas conforme o princípio da Competência. Tendo como base primordial a Emissão de Nota Fiscal Eletrônica para acobertar.

2.05 Reconhecimento das Despesas

Obedece ao mesmo princípio das Receitas, ou seja, o princípio da Competência.

2.06 Saldo Disponíveis

Na data de Encerramento 31/12/2020 a Empresa possui em seu CAIXA (espécie) o montante de R$ 524,56 (Quinhentos e Vinte Quatro Reais e Cinquenta e Seis Centavos). No banco Conta Corrente a mesma findou com o r ontante de R$ 167,55 (Cento e Sessenta e Sete Reais e Cinquenta e Cinco Centavos).

2.07 Aplicações Financeiras

A Empresa aplicou parte de seu disponível em investimento de liquidez imediata, todos no Banco do Brasil, finalizado o exercício de 2020 com saldo aplicado de R$ 73.373,43 (Setenta e Três Mil Trezentos e Setenta e Três Reais e Quarenta e Três Centavos).

Possui também aplicação com Carência no Banco do Brasil no montante de R$ 500,00 (Quinhentos Reais) com prazo de aplicação de 48 meses. Possui ainda Cota de Participação de Investimento na Cooperativa Sicoob – MA no montante de R$ 20.727,37 (Vinte Mil Setecentos e Vinte e Sete Reais e Trinta e Sete Centavos).

2.08 Principais Clientes

Seu faturamento no exercício de 2020 teve como principiais influenciadores de receitas as operações com Prefeituras Municipais, Fundo Mun'cipais e autarquias do Estado do Maranhão.

PREFEITURA MUNICIPAL DE BARRA DO CORDA - MA
Fls. nº 1296
Processo nº
Assinatura
CPL

NOTAS EXPLICATIVAS ÀS DEMOSTRAÇÕES CONTÁBEIS ENCERRADO EM 31.12.2020

2.09 Estoque

A Empresa possui controle de Estoque feito via Sistema Eletrônico Digital – SGDAT, no qual findou o exercício de 2020 com o montante em Estoque de R$ 975.203,88 (Novecentos e Setenta e Cinco Mil Duzentos e Três Reais e Oitenta e Oito Centavos).

2.10 Depreciação

A Depreciação é feita seguindo a Legislação vigente, em especial ao do Imposto de Renda Pessoa Jurídica.

2.11 Obrigações a pagar – Empréstimos

A Empresa possui na data do fechamento do Balanço, obrigações com terceiros referentes a Empréstimos que totaliza o montante de R$ 95.708,00 (Novecentos e Cinco Mil Setecentos e Oito Reais).

2.12 Distribuições de Lucros

No exercício de 2020 não foram pagos valores a título de distribuição de Lucros a Pessoa Física

2.13 Resultado do Exercício

No Exercício Fiscal do ano de 2020, a Empresa apurou um Resultado Líquido Positivo no Montante de R$ 145.279,39 (Cento e Quarenta e Cinco Mil Duzentos e Setenta e Nove Reais e Trinta e Nove Centavos), saldo para futuras distribuições e/ou futuras incorporações ao capital.

Balsas – MA, 31/12/2020.

EDUARDO DOS S. R CARDOSO	NAIARA COSTA DE ARAUJO
CONTADOR	EMPRESARIA
CPF: 037.785.593-62	CPF: 014.240.203-60
CRC: MA 013595/O-0	

PREFEITURA MUNICIPAL DE BARRADO CORDA-MA
Fls. nº 1797
Processo nº
Assinatura
CPL

CARTA DE RESPONSABILIDADE
NEW LIFE COMERCIO DE MEDICAMENTOS EIRELI
CNPJ: 29.316.592/0001-37 IE: 12.549.466-1 NIRE: 21600066638
AVENIDA GOV. LUIZ ROCHA, Nº 12,POTOSI , CEP 65.800-000 BALSAS – MA

Prezados,

Declaramos, para os devidos fins que a Empresa NEW LIFE COMERCIO DE MEDICAMENTOS EIRELI, inscrita no CNPJ sob nº 29.316.595/0001-37, Inscrição no Estado sob Nº 12.549.466-1, que as informações relativas ao período de janeiro a dezembro de 2020, fornecidos a esta Contabilidade para escrituração e elaboração das demonstrações contábeis, obrigações acessórias, apuração de impostos e arquivos físicos e eletrônicos exigidos pela fiscalização Federal, Estadual e Municipal são verdadeiras.

Declaro ainda que:

- Os controles internos estão adequados ao tipo de atividade da Empresa.
- Cumprimos de forma cabal a legislação pertinente.
- Os documentos são todos revestido de idoneidade
- Os lançamentos foram operacionalizados através do Sistema Contabil JB Software, todos com amparado com documento adequado.

Declaramos também que não temos conhecimentos de quaisquer fatos ocorridos no período que possa afetar as demonstrações contábeis.

Também confirmamos que não houve fraude, violação ou possíveis violações de lei, por parte da administração, empregados ou terceiros.

_____

EDUARDO DOS SANTOS RODRIGUES CARDOSO

CONTADOR

CPF: 037.785.593-62

CRC: MA 013595/O-0

_____

NAIARA COSTA DE ARAUJO

EMPRESARIA

CPF: 014.240.203-60

MINISTÉRIO DA ECONOMIA
Secretaria Especial de Desburocratização, Gestão e Governo Digital
Secretaria de Governo Digital
Departamento Nacional de Registro Empresarial e Integração

PREFEITURA MUNICIPAL DE BARRA DO CORDA-MA
Fls. nº 1095
Processo nº 1261
Assinatura
CPL

ASSINATURA ELETRÔNICA

Certificamos que o ato da empresa NEW LIFE COMÉRCIO DE MEDICAMENTOS EIRELI consta assinado digitalmente por:

IDENTIFICAÇÃO DO(S) ASSINANTE(S)	
CPF/CNPJ	Nome
01424020360	NAIARA COSTA DE ARAUJO
03778559362	EDUARDO DOS SANTOS RODRIGUES CARDOSO

JUCEMA

CERTIFICO O REGISTRO EM 09/11/2021 10:37 SOB Nº 20211359831.
PROTOCOLO: 211359831 DE 09/11/2021.
CÓDIGO DE VERIFICAÇÃO: 12108213836. CNPJ DA SEDE: 29316592000137.
NIRE: 21600066638. COM EFEITOS DO REGISTRO EM: 09/11/2021.
NEW LIFE COMÉRCIO DE MEDICAMENTOS EIRELI

LÍLIAN THERESA RODRIGUES MENDONÇA
SECRETÁRIA-GERAL
www.empresafacil.ma.gov.br

A validade deste documento, se impresso, fica sujeito à comprovação de sua autenticidade nos respectivos portais, informando seus respectivos códigos de verificação.

PREFEITURA MUNICIPAL DE BARRA DO CORDA - MA
Fls. nº 1299
Processo nº 2021
Assinatura
CPL

REPÚBLICA FEDERATIVA DO BRASIL

CADASTRO NACIONAL DA PESSOA JURÍDICA

NÚMERO DE INSCRIÇÃO	COMPROVANTE DE INSCRIÇÃO E DE SITUAÇÃO CADASTRAL	DATA DE ABERTURA
29.316.592/0001-37 **MATRIZ**		**22/12/2017**

NOME EMPRESARIAL
NEW LIFE COMERCIO DE MEDICAMENTOS EIRELI

TÍTULO DO ESTABELECIMENTO (NOME DE FANTASIA)
NEW LIFE

PORTE
EPP

CÓDIGO E DESCRIÇÃO DA ATIVIDADE ECONÔMICA PRINCIPAL
46.44-3-01 - Comércio atacadista de medicamentos e drogas de uso humano

CÓDIGO E DESCRIÇÃO DAS ATIVIDADES ECONÔMICAS SECUNDÁRIAS
45.11-1-03 - Comércio por atacado de automóveis, camionetas e utilitários novos e usados
45.11-1-06 - Comércio por atacado de ônibus e microônibus novos e usados
46.18-4-01 - Representantes comerciais e agentes do comércio de medicamentos, cosméticos e produtos de perfumaria
46.31-1-00 - Comércio atacadista de leite e laticínios
46.39-7-01 - Comércio atacadista de produtos alimentícios em geral
46.42-7-01 - Comércio atacadista de artigos do vestuário e acessórios, exceto profissionais e de segurança
46.45-1-01 - Comércio atacadista de instrumentos e materiais para uso médico, cirúrgico, hospitalar e de laboratórios
46.45-1-02 - Comércio atacadista de próteses e artigos de ortopedia
46.45-1-03 - Comércio atacadista de produtos odontológicos
46.46-0-01 - Comércio atacadista de cosméticos e produtos de perfumaria
46.47-8-01 - Comércio atacadista de artigos de escritório e de papelaria
46.47-8-02 - Comércio atacadista de livros, jornais e outras publicações
46.49-4-01 - Comércio atacadista de equipamentos elétricos de uso pessoal e doméstico
46.49-4-02 - Comércio atacadista de aparelhos eletrônicos de uso pessoal e doméstico
46.49-4-04 - Comércio atacadista de móveis e artigos de colchoaria
46.49-4-08 - Comércio atacadista de produtos de higiene, limpeza e conservação domiciliar
46.51-6-01 - Comércio atacadista de equipamentos de informática
46.64-8-00 - Comércio atacadista de máquinas, aparelhos e equipamentos para uso odonto-médico-hospitalar; partes e peças
46.65-6-00 - Comércio atacadista de máquinas e equipamentos para uso comercial; partes e peças
46.69-9-99 - Comércio atacadista de outras máquinas e equipamentos não especificados anteriormente; partes e peças

CÓDIGO E DESCRIÇÃO DA NATUREZA JURÍDICA
230-5 - Empresa Individual de Responsabilidade Limitada (de Natureza Empresári

LOGRADOURO	NÚMERO	COMPLEMENTO
AV GOVERNADOR LUIZ ROCHA	**12**	********

CEP	BAIRRO/DISTRITO	MUNICÍPIO	UF
65.800-000	**POTOSI**	**BALSAS**	**MA**

ENDEREÇO ELETRÔNICO	TELEFONE
NEWLIFEMEDICAMENTOS@OUTLOOK.COM	**(99) 3541-8783**

ENTE FEDERATIVO RESPONSÁVEL (EFR)
*****

SITUAÇÃO CADASTRAL	DATA DA SITUAÇÃO CADASTRAL
ATIVA	**22/12/2017**

MOTIVO DE SITUAÇÃO CADASTRAL

SITUAÇÃO ESPECIAL	DATA DA SITUAÇÃO ESPECIAL
********	********

Aprovado pela Instrução Normativa RFB nº 1.863, de 27 de dezembro de 2018.

Emitido no dia **28/01/2022** às **13:29:08** (data e hora de Brasília).

Página: **1/2**

MUNICIPAL DE BARÃO DO COROAT. MA
Fls. nº 130
Processo nº
Assinatura
PL

REPÚBLICA FEDERATIVA DO BRASIL

CADASTRO NACIONAL DA PESSOA JURÍDICA

NÚMERO DE INSCRIÇÃO	COMPROVANTE DE INSCRIÇÃO E DE SITUAÇÃO CADASTRAL	DATA DE ABERTURA
29.316.592/0001-37 **MATRIZ**		**22/12/2017**

NOME EMPRESARIAL
NEW LIFE COMERCIO DE MEDICAMENTOS EIRELI

CÓDIGO E DESCRIÇÃO DAS ATIVIDADES ECONÔMICAS SECUNDÁRIAS
46.84-2-99 - Comércio atacadista de outros produtos químicos e petroquímicos não especificados anteriormente
47.71-7-01 - Comércio varejista de produtos farmacêuticos, sem manipulação de fórmulas
47.73-3-00 - Comércio varejista de artigos médicos e ortopédicos
49.30-2-01 - Transporte rodoviário de carga, exceto produtos perigosos e mudanças, municipal.
49.30-2-02 - Transporte rodoviário de carga, exceto produtos perigosos e mudanças, intermunicipal, interestadual e internacional

CÓDIGO E DESCRIÇÃO DA NATUREZA JURÍDICA
230-5 - Empresa Individual de Responsabilidade Limitada (de Natureza Empresári

LOGRADOURO	NÚMERO	COMPLEMENTO
AV GOVERNADOR LUIZ ROCHA	**12**	********

CEP	BAIRRO/DISTRITO	MUNICÍPIO	UF
65.800-000	**POTOSI**	**BALSAS**	**MA**

ENDEREÇO ELETRÔNICO	TELEFONE
NEWLIFEMEDICAMENTOS@OUTLOOK.COM	**(99) 3541-8783**

ENTE FEDERATIVO RESPONSÁVEL (EFR)
*****

SITUAÇÃO CADASTRAL	DATA DA SITUAÇÃO CADASTRAL
ATIVA	**22/12/2017**

MOTIVO DE SITUAÇÃO CADASTRAL

SITUAÇÃO ESPECIAL	DATA DA SITUAÇÃO ESPECIAL
********	********

Aprovado pela Instrução Normativa RFB nº 1.863, de 27 de dezembro de 2018.

Emitido no dia **28/01/2022** às **13:29:08** (data e hora de Brasília).

REPÚBLICA FEDERATIVA DO BRASIL
ESTADO DA PARAÍBA
CARTÓRIO AZEVÊDO BASTOS
FUNDADO EM 1888
PRIMEIRO REGISTRO CIVIL DE NASCIMENTO E ÓBITOS E PRIVATIVO DE CASAMENTOS, INTERDIÇÕES E TUTELAS DA COMARCA DE JOÃO PESSOA

Av. Epitácio Pessoa, 1145 Bairro dos Estados 58030-00, João Pessoa PB
Tel.: (83) 3244-5404 / Fax: (83) 3244-5484
http://www.azevedobastos.not.br
E-mail: cartorio@azevedobastos.not.br

PREFEITURA MUNICIPAL DE BARRA DE SANTANA
Fls. nº 1201
Processo nº
Assinatura
CPL

DECLARAÇÃO DE SERVIÇO DE AUTENTICAÇÃO DIGITAL

O Bel. Válber Azevêdo de Miranda Cavalcanti, Oficial do Primeiro Registro Civil de Nascimentos e Óbitos e Privativo de Casamentos, Interdições e Tutelas com atribuição de autenticar e reconhecer firmas da Comarca de João Pessoa Capital do Estado da Paraíba, em virtude de Lei, etc...

DECLARA para os devidos fins de direito que, o documento em anexo identificado individualmente em cada Código de Autenticação Digital[1] ou na referida sequência, foi autenticado de acordo com as Legislações e normas vigentes[2].

DECLARO ainda que, para garantir transparência e segurança jurídica de todos os atos oriundos da atividade Notarial e Registral no Estado da Paraíba, foi instituído pela da Lei Nº 10.132, de 06 de novembro de 2013, a aplicação obrigatória de um Selo Digital de Fiscalização Extrajudicial em todos os atos de notas e registro, composto de um código único (por exemplo: Selo Digital: ABC12345-X1X2) e dessa forma, cada autenticação processada pela nossa Serventia pode ser verificada e confirmada tantas vezes quanto for necessário através do site do Tribunal de Justiça do Estado da Paraíba, endereço https://corregedoria.tjpb.jus.br/selo-digital/

A autenticação digital do documento faz prova de que, na data e hora em que ela foi realizada, a empresa NEW LIFE COMERCIO DE MEDICAMENTOS EIRELI tinha posse de um documento com as mesmas características que foram reproduzidas na cópia autenticada, sendo da empresa NEW LIFE COMERCIO DE MEDICAMENTOS EIRELI a responsabilidade, única e exclusiva, pela idoneidade do documento apresentado a este Cartório.

Esta DECLARAÇÃO foi emitida em **27/08/2020 15:43:07 (hora local)** através do sistema de autenticação digital do Cartório Azevêdo Bastos, de acordo com o Art. 1º, 10º e seus §§ 1º e 2º da MP 2200/2001, como também, o documento eletrônico autenticado contendo o Certificado Digital do titular do Cartório Azevêdo Bastos, poderá ser solicitado diretamente a empresa **NEW LIFE COMERCIO DE MEDICAMENTOS EIRELI** ou ao Cartório pelo endereço de e-mail autentica@azevedobastos.not.br

Para informações mais detalhadas deste ato, acesse o site https://autdigital.azevedobastos.not.br e informe o *Código de Autenticação Digital*.

Esta Declaração é valida por **tempo indeterminado** e está disponível para consulta em nosso site.

[1]**Código de Autenticação Digital:** 9573210819155438016 7-1
[2]**Legislações Vigentes:** Lei Federal nº 8.935/94, Lei Federal nº 10.406/2002, Medida Provisória nº 2200/2001, Lei Federal nº 13.105/2015, Lei Estadual nº 8.721/2008, Lei Estadual nº 10.132/2013 e Provimento CGJ Nº 003/2014.

O referido é verdade, dou fé.

CHAVE DIGITAL

00005b1d734fd94f057f2d69fe6bc05b045506a2348f05e060378a2825dd0c0cb5441e59617c4ff1b05124177354a2e01f6c8b89a2368d6227fcd1fca96a526bf7f07e7dab09533bc71247a5b29a7373

Presidência da República
Casa Civil
Medida Provisória Nº 2.200-2
de 24 de agosto de 2001

ICP Brasil

PREFEITURA MUNICIPAL DE BARRA DO CORDA-MA
Fls. nº 1303
Processo nº
Assinatura
CPL

MINISTÉRIO DA FAZENDA
Secretaria da Receita Federal do Brasil
Procuradoria-Geral da Fazenda Nacional

CERTIDÃO NEGATIVA DE DÉBITOS RELATIVOS AOS TRIBUTOS FEDERAIS E À DÍVIDA ATIVA DA UNIÃO

Nome: NEW LIFE COMERCIO DE MEDICAMENTOS EIRELI
CNPJ: 29.316.592/0001-37

Ressalvado o direito de a Fazenda Nacional cobrar e inscrever quaisquer dívidas de responsabilidade do sujeito passivo acima identificado que vierem a ser apuradas, é certificado que não constam pendências em seu nome, relativas a créditos tributários administrados pela Secretaria da Receita Federal do Brasil (RFB) e a inscrições em Dívida Ativa da União (DAU) junto à Procuradoria-Geral da Fazenda Nacional (PGFN).

Esta certidão é válida para o estabelecimento matriz e suas filiais e, no caso de ente federativo, para todos os órgãos e fundos públicos da administração direta a ele vinculados. Refere-se à situação do sujeito passivo no âmbito da RFB e da PGFN e abrange inclusive as contribuições sociais previstas nas alíneas 'a' a 'd' do parágrafo único do art. 11 da Lei nº 8.212, de 24 de julho de 1991.

A aceitação desta certidão está condicionada à verificação de sua autenticidade na Internet, nos endereços <http://rfb.gov.br> ou <http://www.pgfn.gov.br>.

Certidão emitida gratuitamente com base na Portaria Conjunta RFB/PGFN nº 1.751, de 2/10/2014.
Emitida às 15:55:31 do dia 20/09/2021 <hora e data de Brasília>.
Válida até 19/03/2022.
Código de controle da certidão: **97B5.AC0B.E354.6525**
Qualquer rasura ou emenda invalidará este documento.

PREFEITURA MUNICIPAL DE BARRA DO CORDA-MA
Fls. nº 1304
Processo nº
Assinatura
CPL

GOVERNO DO ESTADO DO MARANHÃO
SECRETARIA DE ESTADO DA FAZENDA

CERTIDÃO NEGATIVA DE DÍVIDA ATIVA

Nº Certidão: 074240/21 **Data da** 18/10/2021 15:48:23

Inscrição Estadual: 125494661 **CPF/CNPJ:** 29316592000137

Razão Social: NEW LIFE COMERCIO DE MEDICAMENTOS EIRELI

Endereço: AVE GOVERNADOR LUIZ ROCHA, 12 CEP: 65800000 - POTOSI

Telefone: (99)99040235 **Município:** BALSAS **UF:** MA

Certificamos que, após a realização das consultas procedidas no sistema desta Secretaria e na forma do disposto do artigo 156, da lei nº 2.231, de 29/12/1962, substanciado pelos artigos 240 a 242 da lei nº 7.799, de 19/12/2002, bem como prescreve o artigo 205 da lei nº 5.172, de 25 de outubro de 1966 (Código Tributário Nacional) não constam débitos inscritos na Dívida Ativa, em nome do sujeito passivo acima identificado.

Validade da Certidão: 120 (cento e vinte) dias: 15/02/2022.

A autenticidade desta certidão deverá ser confirmada no endereço:
http://portal.sefaz.ma.gov.br/, clicando no item "Certidões" e em seguida em "Validação de Certidão Negativa de Dívida Ativa".

CERTIDÃO EMITIDA GRATUITAMENTE.

Data Impressão: 18/10/2021 15:48:23

GOVERNO DO ESTADO DO MARANHÃO
SECRETARIA DE ESTADO DA FAZENDA

PREFEITURA MUNICIPAL DE BARRA DO CORDA-MA
Fls. nº 1305
Processo nº 2021
Assinatura
CPL

CERTIDÃO POSITIVA DE DÉBITOS COM EFEITO DE NEGATIVA

Nº Certidão: 225532/21 **Data da** 18/10/2021 15:46:17

Inscrição Estadual: 125494661 **CPF/CNPJ:** 29316592000137

Razão Social: NEW LIFE COMERCIO DE MEDICAMENTOS EIRELI

Endereço: AVE GOVERNADOR LUIZ ROCHA, 12 CEP: 65800000 - POTOSI

Telefone: (99)99040235 **Município:** BALSAS **UF:** MA

Certificamos que, após a realização das consultas procedidas no sistema desta Secretaria, substanciado pelo art. 240 a 242, da lei nº 7.799, de 19/12/2002 e disposto no artigo 205 da lei nº 5.172, de 25 de outubro de 1966 (Código Tributário Nacional), constam crédito tributário, não vencidos ou com exigibilidade suspensa, conforme indicados, em desfavor do sujeito passivo acima identificado. Ressalvado, todavia, à Fazenda Pública Estadual o direito da cobrança de dívidas que venham a ser apuradas e não alcançadas pela decadência.

DESCRIÇÃO DOS DÉBITOS			
TIPO	DOCUMENTO	DATA EMISSÃO	SITUAÇÃO
AUTO DE INFRACAO	358542014	11/10/2021	SALDO DEBITO (NAO VENCIDO)
AUTO DE INFRACAO	358542015	11/10/2021	SALDO DEBITO (NAO VENCIDO)
AUTO DE INFRACAO	358542016	11/10/2021	SALDO DEBITO (NAO VENCIDO)
AUTO DE INFRACAO	358542017	11/10/2021	SALDO DEBITO (NAO VENCIDO)
AUTO DE INFRACAO	358542018	11/10/2021	SALDO DEBITO (NAO VENCIDO)
AUTO DE INFRACAO	358542019	11/10/2021	SALDO DEBITO (NAO VENCIDO)
AUTO DE INFRACAO	358542020	11/10/2021	SALDO DEBITO (NAO VENCIDO)
AUTO DE INFRACAO	358542021	11/10/2021	SALDO DEBITO (NAO VENCIDO)
AUTO DE INFRACAO	358542022	11/10/2021	SALDO DEBITO (NAO VENCIDO)
AUTO DE INFRACAO	358542783	15/10/2021	SALDO DEBITO (NAO VENCIDO)

Validade da Certidão: 120 (cento e vinte) dias: 15/02/2022.

A autenticidade desta certidão deverá ser confirmada no endereço:
http://portal.sefaz.ma.gov.br/, clicando no item "Certidões" e em seguida em "Validação de Certidão Negativa de Débito".

CERTIDÃO EMITIDA GRATUITAMENTE.

Data Impressão: 18/10/2021 15:46:17

PREFEITURA MUNICIPAL DE BARRA DO CORDA-MA
Fls. nº 1306
Processo nº
Assinatura
CPL

CERTIFICADO
1020220072731534

PREFEITURA DE BALSAS

SECRETARIA MUNICIPAL DE FINANÇAS,
PLANEJAMENTO E GESTÃO TRIBUTÁRIA
Rua Professor Joca Rêgo, N°121, Centro – Balsas (MA)
CNPJ: 06.441.430/0001- 25

CERTIDÃO NEGATIVA DE DÉBITOS – CND

Número: 00001069412022
Data de expedição: 07/02/2022 13:48:26

A Prefeitura do Município de Balsas – MA, por intermédio do departamento de arrecadação, CERTIFICA que o contribuinte **NEW LIFE COMERCIO DE MEDICAMENTOS EIRELI - EPP** que possui o CNPJ **29.316.592/0001-37** abaixo qualificado, encontra-se em situação regular perante a FAZENDA PÚBLICA MUNICIPAL, não constando débitos referentes a Tributos municipais, inscritos ou não em Dívida Ativa, até a presente data.

Reserva-se o direito de a Fazenda Pública Municipal cobrar dívidas posteriormente comprovadas, hipótese prevista no Código Tributário Municipal.

DADOS DA EMPRESA:
CNPJ: 29.316.592/0001-37
Razão Social: NEW LIFE COMERCIO DE MEDICAMENTOS EIRELI - EPP

Endereço: Avenida GOVERNADOR LUIZ ROCHA
Número: 12 **Bairro:** POTOSI
Município: BALSAS **Estado:** MA

Regime tributário: NORMAL
Data de início de atividade: 22/12/2017

Código de validação: D7768AB4EDC75ACC98DD1A4AF5B2CFAD
Data de validade da certidão: 08/05/2022
Finalidade: -

PREFEITURA MUNICIPAL DE BARRADO - PA
Fls. nº 120
Processo nº
Assinatura
CPL

PODER JUDICIÁRIO
JUSTIÇA DO TRABALHO

CERTIDÃO NEGATIVA DE DÉBITOS TRABALHISTAS

Nome: NEW LIFE COMERCIO DE MEDICAMENTOS EIRELI (MATRIZ E FILIAIS)
CNPJ: 29.316.592/0001-37
Certidão nº: 56692015/2021
Expedição: 13/12/2021, às 16:44:52
Validade: 10/06/2022 - 180 (cento e oitenta) dias, contados da data de sua expedição.

Certifica-se que **NEW LIFE COMERCIO DE MEDICAMENTOS EIRELI (MATRIZ E FILIAIS)**, inscrito(a) no CNPJ sob o nº **29.316.592/0001-37**, **NÃO CONSTA** do Banco Nacional de Devedores Trabalhistas.
Certidão emitida com base no art. 642-A da Consolidação das Leis do Trabalho, acrescentado pela Lei nº 12.440, de 7 de julho de 2011, e na Resolução Administrativa nº 1470/2011 do Tribunal Superior do Trabalho, de 24 de agosto de 2011.
Os dados constantes desta Certidão são de responsabilidade dos Tribunais do Trabalho e estão atualizados até 2 (dois) dias anteriores à data da sua expedição.
No caso de pessoa jurídica, a Certidão atesta a empresa em relação a todos os seus estabelecimentos, agências ou filiais.
A aceitação desta certidão condiciona-se à verificação de sua autenticidade no portal do Tribunal Superior do Trabalho na Internet (http://www.tst.jus.br).
Certidão emitida gratuitamente.

INFORMAÇÃO IMPORTANTE
Do Banco Nacional de Devedores Trabalhistas constam os dados necessários à identificação das pessoas naturais e jurídicas inadimplentes perante a Justiça do Trabalho quanto às obrigações estabelecidas em sentença condenatória transitada em julgado ou em acordos judiciais trabalhistas, inclusive no concernente aos recolhimentos previdenciários, a honorários, a custas, a emolumentos ou a recolhimentos determinados em lei; ou decorrentes de execução de acordos firmados perante o Ministério Público do Trabalho ou Comissão de Conciliação Prévia.

PREFEITURA MUNICIPAL DE BARRA DO CORDA
Fls. nº 308
Processo nº 2231
Assinatura
CPL

Voltar | Imprimir

CAIXA
CAIXA ECONÔMICA FEDERAL

Certificado de Regularidade do FGTS - CRF

Inscrição: 29.316.592/0001-37
Razão Social: NEW LIFE COMERCIO DE MEDICAMENTOS EIRELI EPP
Endereço: AV GOVERNADOR LUIZ ROCHA 12 / POTOSI / BALSAS / MA / 65800-000

A Caixa Econômica Federal, no uso da atribuição que lhe confere o Art. 7, da Lei 8.036, de 11 de maio de 1990, certifica que, nesta data, a empresa acima identificada encontra-se em situação regular perante o Fundo de Garantia do Tempo de Servico - FGTS.

O presente Certificado não servirá de prova contra cobrança de quaisquer débitos referentes a contribuições e/ou encargos devidos, decorrentes das obrigações com o FGTS.

Validade: 28/01/2022 a 26/02/2022

Certificação Número: 2022012813310617092583

Informação obtida em 28/01/2022 13:31:06

A utilização deste Certificado para os fins previstos em Lei esta condicionada a verificação de autenticidade no site da Caixa: **www.caixa.gov.br**

TJMA
TRIBUNAL DE JUSTIÇA DO ESTADO DO MARANHÃO

COMARCA DE BALSAS
SECRETARIA JUDICIAL DE DISTRIBUIÇÃO

PREFEITURA MUNICIPAL DE BARRA DO CORDA-MA
Fls. nº 1309
Processo nº 2231
Assinatura
CPL

CERTIDÃO DE DISTRIBUIÇÃO DE FALÊNCIA OU CONCORDATA, RECUPERAÇÃO JUDICIAL OU EXTRAJUDICIAL E/OU INSOLVÊNCIA CIVIL

USANDO da faculdade que me confere a Lei, **CERTIFICO**, a requerimento de pessoa interessada que, dando buscas nos sistemas **THEMISPG** e **PJe** (Processo Judicial Eletrônico) desta Comarca de Balsas/MA referente às **VARAS DE FALÊNCIA OU CONCORDATA, RECUPERAÇÃO JUDICIAL OU EXTRAJUDICIAL E/OU INSOLVÊNCIA CIVIL DA JUSTIÇA COMUM,** constatei **NÃO EXISTIR** distribuição de **AÇÕES** tramitando contra **NEW LIFE COMÉRCIO DE MEDICAMENTOS EIRELI, inscrito(a) no CNPJ nº 29.316.592/0001-37.**

CERTIFICO, finalmente, que esta Secretaria de Distribuição é a única existente na Comarca de Balsas, Estado do Maranhão. O referido é verdade e dou fé. Dada e passada a presente certidão na Secretaria de Distribuição a meu cargo, no Fórum "Desembargador Esmaragdo de Sousa e Silva", nesta cidade de Balsas, Estado do Maranhão. Eu, Secretário Judicial de Distribuição, consultei, digitei e assino. Balsas/MA, 7 de janeiro de 2022.

Selo de Fiscalização
Poder Judiciário
Tribunal de Justiça do Maranhão
Ato Oneroso
000000857601
TJMA

FERJ/TJ/MA
COMARCA DE BALSAS

JOAQUIM YOSHITO GOMES TAKEMOTO
Secretário Judicial de Distribuição
Matrícula 112995

OBSERVAÇÕES:

1 - O CNPJ/CPF constante nesta certidão foi informado pelo solicitante. Sua titularidade deverá ser conferida pelo interessado ou destinatário;
2 – As buscas foram realizadas com base nos sistemas ThemisPG e PJe;
3 - Este documento é válido por 60 (sessenta dias), conforme artigo 198 do Código de Normas da Corregedoria Geral de Justiça do Maranhão;
4 – Esta certidão não contempla os feitos que tramitam em segredo de justiça;
5 - É obrigatória afixação do Selo de Fiscalização Judicial neste documento, conforme RESOLUÇÃO TJMA Nº. 34/2007;
6 - Esta certidão é emitida em uma única via, sem rasuras e mediante assinatura do servidor
7 - ESTA CERTIDÃO ABRANGE AS VARAS COMUNS DA COMARCA DE BALSAS/MA.

CARTÓRIO DE BALSAS
2º Ofício
Ulrersen Maxwell Franco Santos - Tabelião e Registrador

Autentico a presente fotocopia por conferir com original que me foi apresentado Dou fe. AUTENT030668ZD3THTTAUYYDZQ62. Emolumentos: 5,14, FERC: 0,15, FEMP: 0,20, FADEP: 0,20 Balsas/MA, 11 de Janeiro de 2022.

ADRIELE CARVALHO DE ARAUJO
ESCREVENTE AUTORIZADA

PREFEITURA MUNICIPAL DE BARRA DO CORDA-MA
Fls. nº 1310
Processo nº 2231
Assinatura
CPL

ATESTADO DE CAPACIDADE TÉCNICA

O FUNDO MUNICIPAL DE SAUDE DO MUNICIPIO DE SÃO JOAO DO PARAISO, com sede administrativa na Rua Maranhão s/n, Centro – São Joao do Paraiso-MA. CEP 65973-000, inscrito no CNPJ 14.588.101/0001-30, neste ato representado pelo Secretário Municipal de Saúde, o Sr. Domingos da Costa Vale. Atesta para os devidos fins e a quem interessar possa, que a empresa **NEW LIFE COMÉRCIO DE MEDICAMENTOS EIRELI**, inscrita no CNPJ 29.316.592/0001-37, Avenida Gov. Luiz Rocha, 12 - Bairro Potosí. CEP: 65.800-000. Balsas – MA, tem capacidade técnica e idoneidade financeira para a comercialização de medicamentos de farmácia básica, moveis em geral, farmácia hospitalar, correlatos, medicamentos em geral e especiais, materiais, eletro e eletrônicos, moveis e equipamentos hospitalares, instrumentos e equipamentos odontológicos, produtos para saúde, laboratorial e ortopédico em geral. Declaramos também a empresa atende de modo satisfatório na qualidade e prazo de entrega dos produtos, na forma contratada e, nada consta em nossos arquivos que desabone seu perfil/conduta comercial.

SÃO JOÃO DO PARAÍSO – MA, 01 DE NOVEMBRO DE 2018

SECRETARIA MUNICIPAL DE SAÚDE
DE SÃO JOÃO DO PARAÍSO - MA
CNPJ: 14.588.101/0001-30
DOMINGOS DA COSTA VALE
Sec. Municipal de Saúde

Domingos da Costa Vale

SERVENTIA EXTRAJUDICIAL
São João do Paraíso - MA
Reconheço por Semelhança Até Formato
Domingos da Costa Vale
Em Test
Data: 08 / 11 / 2018

Selo de Fiscalização
Poder Judiciário
Tribunal de Justiça do Maranhão
Reconhecimento de Firma

CARTÓRIO AZEVÊDO BASTOS 1º OFÍCIO DE REGISTRO CIVIL DAS PESSOAS NATURAIS E TABELIONATO DE NOTAS – Código CNJ 06.870-9
Autenticação Digital
Cód. Autenticação: 95731311191120510325-1; Data: 13/11/2019 11:21:09
Selo Digital de Fiscalização Tipo Normal C: AJI51583-O3VA;
Valor Total do Ato: R$ 4,42
Confira os dados do ato em: https://selodigital.tjpb.jus.br

São João do PARA
CIDADE DE TOD

PREFEITURA MUNICIPAL DE BARRA DO CORDA - MA
Fls. nº 1311
Processo nº 2231
Assinatura
CPL

REPÚBLICA FEDERATIVA DO BRASIL
ESTADO DA PARAÍBA
CARTÓRIO AZEVÊDO BASTOS
FUNDADO EM 1888
PRIMEIRO REGISTRO CIVIL DE NASCIMENTO E ÓBITOS E PRIVATIVO DE CASAMENTOS, INTERDIÇÕES E TUTELAS DA COMARCA DE JOÃO PESSOA

Av. Epitácio Pessoa, 1145 Bairro dos Estados 58030-00, João Pessoa PB
Tel.: (83) 3244-5404 / Fax: (83) 3244-5484
http://www.azevedobastos.not.br
E-mail: cartorio@azevedobastos.not.br

DECLARAÇÃO DE SERVIÇO DE AUTENTICAÇÃO DIGITAL

O Bel. Válber Azevêdo de Miranda Cavalcanti, Oficial do Primeiro Registro Civil de Nascimentos e Óbitos e Privativo de Casamentos, Interdições e Tutelas com atribuição de autenticar e reconhecer firmas da Comarca de João Pessoa Capital do Estado da Paraíba, em virtude de Lei, etc...

DECLARA para os devidos fins de direito que, o documento em anexo identificado individualmente em cada *Código de Autenticação Digital*[1] ou na referida sequência, foi autenticados de acordo com as Legislações e normas vigentes[3].

DECLARO ainda que, para garantir transparência e segurança jurídica de todos os atos oriundos dos respectivos serviços de Notas e Registros do Estado da Paraíba, a Corregedoria Geral de Justiça editou o Provimento CGJPB Nº 003/2014, determinando a inserção de um código em todos os atos notoriais e registrais, assim, cada Selo Digital de Fiscalização Extrajudicial contém um código único (por exemplo: ***Selo Digital: ABC12345-X1X2***) e dessa forma, cada autenticação processada pela nossa Serventia pode ser confirmada e verificada tantas vezes quanto for necessário através do site do Tribunal de Justiça do Estado da Paraíba, endereço http://corregedoria.tjpb.jus.br/selo-digital/

A autenticação digital do documento faz prova de que, na data e hora em que ela foi realizada, a empresa **NEW LIFE COMERCIO DE MEDICAMENTOS EIRELI** tinha posse de um documento com as mesmas características que foram reproduzidas na cópia autenticada, sendo da empresa **NEW LIFE COMERCIO DE MEDICAMENTOS EIRELI** a responsabilidade, única e exclusiva, pela idoneidade do documento apresentado a este Cartório.

Esta DECLARAÇÃO foi emitida em **13/11/2019 13:58:11 (hora local)** através do sistema de autenticação digital do Cartório Azevêdo Bastos, de acordo com o Art. 1º, 10º e seus §§ 1º e 2º da MP 2200/2001, como também, o documento eletrônico autenticado contendo o Certificado Digital do titular do Cartório Azevêdo Bastos, poderá ser solicitado diretamente a empresa **NEW LIFE COMERCIO DE MEDICAMENTOS EIRELI** ou ao Cartório pelo endereço de e-mail autentica@azevedobastos.not.br

Para informações mais detalhadas deste ato, acesse o site https://autdigital.azevedobastos.not.br e informe o *Código de Consulta desta Declaração*.

Código de Consulta desta Declaração: 1393190

A consulta desta Declaração estará disponível em nosso site até **13/11/2020 11:21:09 (hora local)**.

[1]**Código de Autenticação Digital:** 95731311191120510325-1
[2]**Legislações Vigentes:** Lei Federal nº 8.935/94, Lei Federal nº 10.406/2002, Medida Provisória nº 2200/2001, Lei Federal nº 13.105/2015, Lei Estadual nº 8.721/2008, Lei Estadual nº 10.132/2013 e Provimento CGJ Nº 003/2014.

O referido é verdade, dou fé.

CHAVE DIGITAL

00005b1d734fd94f057f2d69fe6bc05b8cfd49f2cffec8764bc90edc67c851173bc807b13b3227ca9d28df7e319ba9b3f7f07e7dab09533bc71247a5b29a7373e52d14e380186fb61491fa252ea61d4d

Presidência da República
Casa Civil
Medida Provisória N.º 2.200-2, de 24 de agosto de 2001.
ICP Brasil

REPÚBLICA FEDERATIVA DO BRASIL
ESTADO DA PARAÍBA
CARTÓRIO AZEVÊDO BASTOS
FUNDADO EM 1888
PRIMEIRO REGISTRO CIVIL DE NASCIMENTO E ÓBITOS E PRIVATIVO DE CASAMENTOS, INTERDIÇÕES E TUTELAS DA COMARCA DE JOÃO PESSOA

Av. Epitácio Pessoa, 1145 Bairro dos Estados 58030-00, João Pessoa PB
Tel.: (83) 3244-5404 / Fax: (83) 3244-5484
http://www.azevedobastos.not.br
E-mail: cartorio@azevedobastos.not.br

PREFEITURA MUNICIPAL DE BARRA DE SANTA ROSA
Fls. nº 1313
Processo nº 2021
Assinatura
CPL

DECLARAÇÃO DE SERVIÇO DE AUTENTICAÇÃO DIGITAL

O Bel. Válber Azevêdo de Miranda Cavalcanti, Oficial do Primeiro Registro Civil de Nascimentos e Óbitos e Privativo de Casamentos, Interdições e Tutelas com atribuição de autenticar e reconhecer firmas da Comarca de João Pessoa Capital do Estado da Paraíba, em virtude de Lei, etc...

DECLARO ainda que, para garantir transparência e segurança jurídica de todos os atos oriundos da atividade Notarial e Registral no Estado da Paraíba, foi instituído pela da Lei Nº 10.132, de 06 de novembro de 2013, a aplicação obrigatória de um Selo Digital de Fiscalização Extrajudicial em todos os atos de notas e registro, composto de um código único (por exemplo: Selo Digital: ABC12345-X1X2) e dessa forma, cada autenticação processada pela nossa serventia pode ser verificada e confirmada tantas vezes quanto for necessário através do site do Tribunal de Justiça do Estado da Paraíba, endereço https://corregedoria.tjpb.jus.br/selo-digital/.

A autenticação digital do documento faz prova de que, na data e hora em que ela foi realizada, a empresa NEW LIFE COMERCIO DE MEDICAMENTOS EIRELI tinha posse de um documento com as mesmas características que foram reproduzidas na cópia autenticada, sendo da empresa NEW LIFE COMERCIO DE MEDICAMENTOS EIRELI a responsabilidade, única e exclusiva, pela idoneidade do documento apresentado a este Cartório.

Nesse sentido, declaro que a NEW LIFE COMERCIO DE MEDICAMENTOS EIRELI assumiu, nos termos do artigo 8°, §1°, do Decreto n° 10.278/2020, que regulamentou o artigo 3°, inciso X, da Lei Federal n° 13.874/2019 e o artigo 2°-A da Lei Federal 12.682/2012, a responsabilidade pelo processo de digitalização dos documentos físicos, garantindo perante este Cartório e terceiros, a sua autoria e integridade.

De acordo com o disposto no artigo 2º-A, §7°, da Lei Federal n° 12.682/2012, o documento em anexo, identificado individualmente em cada Código de Autenticação Digital[1] ou na referida sequência, poderá ser reproduzido em papel ou em qualquer outro meio físico.

Esta DECLARAÇÃO foi emitida em **24/05/2021 10:47:25 (hora local)** através do sistema de autenticação digital do Cartório Azevêdo Bastos, de acordo com o Art. 1°, 10º e seus §§ 1° e 2º da MP 2200/2001, como também, o documento eletrônico autenticado contendo o Certificado Digital do titular do Cartório Azevêdo Bastos, poderá ser solicitado diretamente a empresa NEW LIFE COMERCIO DE MEDICAMENTOS EIRELI ou ao Cartório pelo endereço de e-mail autentica@azevedobastos.not.br Para informações mais detalhadas deste ato, acesse o site https://autdigital.azevedobastos.not.br e informe o Código de Autenticação Digital

Esta Declaração é valida por **tempo indeterminado** e está disponível para consulta em nosso site.

[1]**Código de Autenticação Digital:** 95732405219670873098-1
[2]**Legislações Vigentes:** Lei Federal nº 8.935/94, Lei Federal nº 10.406/2002, Medida Provisória nº 2200/2001, Lei Federal nº 13.105/2015, Lei Estadual nº 8.721/2008, Lei Estadual nº 10.132/2013, Provimento CGJ Nº 003/2014 e Provimento CNJ Nº 100/2020.

O referido é verdade, dou fé.

CHAVE DIGITAL

00005b1d734fd94f057f2d69fe6bc05b5cd76055e871c74709f357356cf0fa2cc2c416ff41fea72a1e536f78627972ff5ce392362ecd11906e639f66a94e47e0f7f07e7dab09533bc71247a5b29a7373

Presidência da República
Casa Civil
Medida Provisória Nº 2.200-2, de 24 de agosto de 2001
ICP Brasil

ESTADO DO MARANHÃO
PREFEITURA MUNICIPAL DE BALSAS
SECRETARIA MUNICIPAL DE SAÚDE

PREFEITURA MUNICIPAL DE BARRA DO CORDA
Fls. nº 132
Processo nº
Assinatura
CPL

ATESTADO DE CAPACIDADE TÉCNICA

A PREFEITURA MUNICIPAL DE BALSAS, CNPJ/MF 06.441.430/0001-25, localizada nesta cidade à Pça. Prof. Joca Rego, 121 – Centro, neste ato representada através da SECRETARIA MUNICIPAL DE SAÚDE/SETOR DE COMPRA, atesta para os devidos fins e a quem interessar possa, que a empresa NEW LIFE COMERCIO DE MEDICAMENTOS EIRELI, CNPJ/MF, 29.316.592/0001-37, Insc. Estadual 12.549.466-1, localizada nesta cidade à Avenida Governador Luiz Rocha, 12 – Potosí, tem capacidade técnica e idoneidade financeira para a comercialização de medicamentos de farmácia básica, farmácia hospitalar, correlatos, medicamentos em geral e especiais, materiais, móveis, equipamentos, aparelhos elétricos e eletroeletrônicos, moveis e equipamentos hospitalares em geral, material de consumo, instrumentos e equipamentos odontológicos em geral, produtos para saúde, laboratorial e ortopédico em geral. Declaramos também a empresa atende de modo satisfatório na qualidade e prazo de entrega dos produtos, na forma contratada e, nada consta em nossos arquivos que desabone seu perfil/conduta comercial.

Balsas/MA, 18 de maio de 2021

Fundo Municipal de Saúde
Raylson Felix Barros
Secretario de Saúde

CARTÓRIO DE BALSAS
2º Ofício
Ibérson Maxwell Franco Bastos - Tabelião e Registrador
Reconheço POR SEMELHANÇA a(s) assinatura(s) de
RAYLSON FELIX BARROS .....
RECFIR030668JNIS81BUHDTABM53 Emol: 4,63, Ferc 0,13, Femp/Fadep 0,18 - 0,18 Balsas-MA, 20 de Maio de 2021, às 09:29:32
Em Testemunho da Verdade
ADRIELE CARVALHO DE ARAUJO
ESCREVENTE AUTORIZADA

Pça. Prof. Joca Rego, 121 – Centro - 65800-000 – Balsas/MA - CNPJ/MF 06.441.430/0001-25
Secretaria Municipal de Saúde – Tel. 99-3541.2197/4928

O presente documento digital foi conferido com o original e assinado digitalmente por LADY DIANA REGIS DE OLIVEIRA, em segunda-feira, 24 de maio de 2021 09:46:51 GMT-03:00, CNS: 06.870-0 - 1º OFICIO DE REGISTRO CIVIL DAS PESSOAS NATURAIS E TABELIONATO DE NOTAS/PB, nos termos da medida provisória N. 2.200-2 de 24 de agosto de 2001. Sua autenticidade deverá ser confirmada no endereço eletrônico www.cenad.org.br/autenticidade. O presente documento digital pode ser convertido em papel por meio de autenticação no Tabelionato de Notas. Provimento nº 100/2020 CNJ - artigo 22.

Confira os dados do ato em: https://selodigital.tjpb.jus.br ou Consulte o Documento em: https://azevedobastos.not.br/documento/95732405219670873098

CARTÓRIO
Autenticação Digital Código: 95732405219670873098-1
Data: 24/05/2021 09:42:02
Valor Total do Ato: R$ 4,66
Selo Digital Tipo Normal C: ALN45918-K7BG;

CNJ: 06.870-0
Cartório Azevêdo Bastos
Av. Presidente Epitácio Pessoa - 1145
Bairro dos Estado, João Pessoa - PB
(83) 3244-5404 - cartorio@azevedobastos.not.br
https://azevedobastos.not.br

Válber Azevêdo de M. Cavalcanti
Titular

TJPB

COMERCIO DE MEDICAMENTOS EIRELI
Av. Governador Luiz Rocha, 12, Potosí, Balsas/MA.
CNPJ: 29.316.592/0001-37

PREFEITURA MUNICIPAL DE BARRA DO CORDA
Fls. nº 1314
Processo nº
Assinatura

DECLARAÇÃO CONJUNTA

PREGÃO ELETRONICO Nº. **001**/2022

NEW LIFE COMÉRCIO DE MEDICAMENTOS EIRELI, inscrita no CNPJ 29.316.592/0001-37, Avenida Gov. Luiz Rocha, 12 - Bairro Potosí. CEP: 65.800-000. Balsas – MA, neste ato representada pela diretora infra assinado, residente e domiciliada nesta cidade, por intermédio de seu representante legal

Sra. **NAIARA COSTA DE ARAUJO,** inscrita no CPF 014.240.203-60 e RG 0213435220020 SSP/MA; DECLARA, sob as sanções administrativas cabíveis e sob as penas da lei, em especial o art. 299 do Código Penal Brasileiro, que: os proprietários e/ou sócios exerçam mandato eletivo capaz de ensejar os impedimentos previstos nos artigos 29, inciso IX com 54, inciso I, alínea "a" e inciso II, alínea "a", da Constituição Federal

1) **Quanto a empregar agentes incapazes ou relativamente incapazes;** consoante o disposto no Inciso V do Art. 27 da Lei nº 8.666, de 21 de junho de 1983, acrescido pela Lei nº 9.854, de 27 de outubro de 1999, que não possui em seu quadro de pessoal empregado(s) com menos de 18(dezoito) anos em trabalho noturno, perigoso ou insalubre, e em qualquer trabalho menores de 16 (dezesseis) anos, salvo na condição de aprendiz a partir de 14 (quatorze).

2) **Quanto a condição ME/EPP/COOP**, esta empresa está excluída das vedações constantes na Lei Complementar nº. 147/2014 e; na presente data, é considerada:

( ) MICROEMPRESA, conforme Lei Complementar nº 147/2014;
(X) EMPRESA DE PEQUENO PORTE, conforme Lei Complementar nº 1472014.
( ) COOPERATIVA, conforme artigo 34 da Lei Federal nº. 11.488/2007.
( ) Não é ME/EPP/COOP.

3) **Quanto ao pleno conhecimento e atendimento às exigências do edital;** que esta empresa atende a todos os requisitos do edital, bem como apresenta sua proposta com indicação do objeto e do preço oferecido os quais atendem plenamente ao Edital.

4) **Quanto a inexistência de fato impeditivo de licitar;** nos termos do artigo 32, § 2.º, da Lei Federal n.º 8.666/93, que até a presente data nenhum fato ocorreu que a inabilite a participar do PREGÃO em epígrafe, e que contra ela não existe nenhum pedido de falência ou concordata. Declara, outrossim, conhecer na íntegra o Edital e que se submete a todos os seus termos.

   a. **Declara ainda,** nos termos do artigo 9º, III, da Lei Federal n.º 8.666/93, que não possui em seu quadro funcional servidor público ou dirigente de órgão ou entidade contratante ou responsável pela licitação.

   b. **Declara que** a empresa atende a todos os requisitos de habilitação para participação em procedimentos licitatórios, bem como RESPONSABILIZA-SE pelas transações efetuadas em seu nome, assumindo como firmes e verdadeiras suas propostas e lances, inclusive os atos praticados diretamente ou por seu representante.

PREFEITURA MUNICIPAL DE BARRA DO CORDA - MA
Fls. nº 1315
Processo nº 2221
Assinatura
CPL

c. **Declara também,** nos termos do artigo 9º, I e II, da Lei Federal n.º 8.666/93, que não incide em suas hipóteses vedadas.
d. **Declara também,** que não possui, em sua cadeia produtiva, empregados executando trabalho degradante ou forçado, observando o disposto nos incisos III e IV do art. 1º e no inciso III do art. 5º da Constituição Federal
e. **Declaramos ainda**, ter ciência que "a falsidade de declaração, resultará na inabilitação desta empresa e caracterizará o crime de que trata o Art. 299 do Código Penal, sem prejuízo do enquadramento em outras figuras penais e das sanções administrativas previstas na Lei nº 8.666/93 e alterações posteriores, bem como demais normas pertinentes à espécie".

5) **Quanto a elaboração independente de proposta:**

a) A proposta anexa foi elaborada de maneira independente (pelo licitante), e que o conteúdo da proposta anexa não foi, no todo ou em parte, direta ou indiretamente, informado a, discutido com ou recebido de qualquer outro participante potencial ou de fato da (identificação da licitação), por qualquer meio ou por qualquer pessoa;
b) A intenção de apresentar a proposta anexa não foi informada a, discutido com ou recebido de qualquer outro participante potencial ou de fato da (identificação da licitação), por qualquer meio ou por qualquer pessoa;
c) Que não tentou, por qualquer meio ou por qualquer pessoa, influir na decisão de qualquer outro participante potencial ou de fato da (identificação da licitação) quanto a participar ou não da referida licitação;
d) Que o conteúdo da proposta anexa não será, no todo ou em parte, direta ou indiretamente, comunicado a ou discutido com qualquer outro participante potencial ou de fato da licitante antes da adjudicação do objeto da referida licitação;
e) Que o conteúdo da proposta anexa não foi, no todo ou em parte, direta ou indiretamente, informado a, discutido com ou recebido de qualquer integrante de (órgão licitante) antes da abertura oficial das propostas;
f) Que está plenamente ciente do teor e da extensão desta declaração e que detém plenos poderes e informações para firmá-la.

6) **Declara**, sob as penas da Lei, que na qualidade de proponente do procedimento licitatório, sob a modalidade Pregão ELETRONICO nº 001/2022 instaurada pela Prefeitura Municipal de **BARRA DO CORDA – MA** que não fomos declarados inidôneos para licitar ou contratar com o Poder Público, em qualquer de suas esferas.

Balsas-MA, 09 de FEVEREIRO de 2022

NAIARA COSTA DE ARAUJO: 01424020360

Assinado digitalmente por NAIARA COSTA DE ARAUJO:01424020360
DN: C=BR, O=ICP-Brasil, OU=00601515000147, OU=Secretaria da Receita Federal do Brasil - RFB, OU=RFB e-CPF A1, OU=(EM BRANCO), OU=videoconferencia, CN=NAIARA COSTA DE ARAUJO:01424020360
Razão: Eu sou o autor deste documento
Localização: sua localização de assinatura aqui
Data: 2022.02.09 21:41:02-03'00'
Foxit PDF Reader Versão: 11.1.0

NEW LIFE COMÉRCIO DE MEDICAMENTOS EIRELI
NAIARA COSTA DE ARAUJO
CPF 014.240.203-60 e RG 0213435220020 SSP/MA
Administradora – Proprietária

COMERCIO DE MEDICAMENTOS EIRELI
Av. Governador Luiz Rocha, 12, Potosí, Balsas/MA.
CNPJ: 29.316.592/0001-37

MUNICIPAL DE BARRA DO CORDA - MA
Fls. nº 1366
Processo nº
Assinatura
PL

À
PREFEITURA MUNICIPAL BARRA DO CORDA-MA
COMISSÃO PERMANENTE DE LICITAÇÃO – CPL
Ilmo. Sr.
Pregoeiro (a)
Edital de Pregão Eletrônico em SRP Nº: 001/2022 - CPL

DECLARAÇÃO DE LOCALIZAÇÃO E FUNCIONAMENTO

A NEW LIFE COMÉRCIO DE MEDICAMENTOS EIRELI, inscrita no C. N. P. J. Nº: 29.316.592/0001-37, está localizada e em pleno funcionamento na Avenida Gov. Luiz Rocha, 12 - Bairro Potosí. C. E. P. Nº: 65.800-000. Balsas – MA, sendo o local e instalações adequados e compatíveis para o exercício do ramo de atividade da mesma.

Declaro ter ciência que a ausência de sede/instalações adequadas e compatíveis, comprovada através de visita realizada pela Comissão Permanente de Licitação, ressalvada o direito a ampla defesa, ensejará automaticamente na inabilitação desta empresa.

Declaro que assumo inteira responsabilidade por todas as informações dispostas nesta declaração, eximindo a Prefeitura Municipal de Parnaíba - PI, de qualquer responsabilidade sobre as informações prestadas por esta empresa.

Declaro ainda, ter ciência que "a falsidade de declaração, resultará na inabilitação desta empresa e caracterizará o crime de que trata o Art. 299 do Código Penal, sem prejuízo do enquadramento em outras figuras penais e das sanções administrativas previstas na Lei nº 8.666/93 e alterações posteriores, bem como demais normas pertinentes à espécie".

Balsas - MA, 09 de fevereiro de 2022.

NAIARA COSTA DE ARAUJO: 01424020360

Assinado digitalmente por NAIARA COSTA DE ARAUJO: 01424020360
DN: C=BR, O=ICP-Brasil, OU=00601515000147, OU=Secretaria da Receita Federal do Brasil - RFB, OU=RFB e-CPF A1, OU=(EM BRANCO), OU=videoconferencia, CN=NAIARA COSTA DE ARAUJO:01424020360
Razão: Eu sou o autor deste documento
Localização: sua localização de assinatura aqui
Data: 2022.02.09 21:41:35-03'00'
Foxit PDF Reader Versão: 11.1.0

NEW LIFE COMERCIO DE MEDICAMENTOS EIRELI
NAIARA COSTA DE ARAUJO - Administradora/Proprietária
CPF 014.240.203-60 e RG 021343522002-0 SSP/MA
Residente à Rua Renato Russo, nº 38 - Conjunto Planalto - Balsas - MA
Telefone (99) 3541-8783 Cel: (99)98825-3365
E-mail: newlifemedicamentos@outlook.com

ANEXO À DECLARAÇÃO DE LOCALIZAÇÃO E FUNCIONAMENTO

Avenida Governador Luiz Rocha, 12, Bairro Potosí, Balsas – MA
newlifemedicamentos@outlook.com
(99) 3541-8783 / 3541-8968

PREFEITURA MUNICIPAL DE BARRADO CORDA-MA
Fls. nº 1317
Processo nº 231
Assinatura
CPL

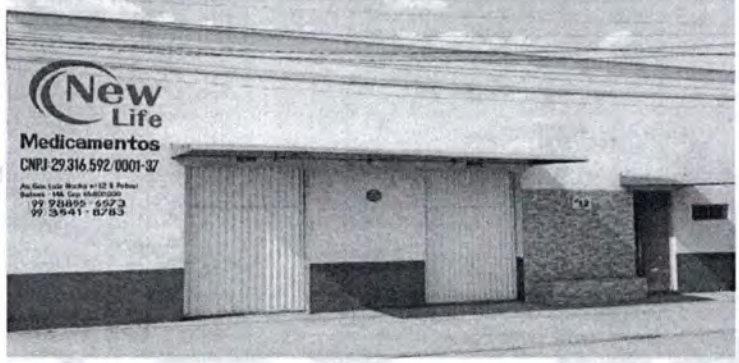

COMERCIO DE MEDICAMENTOS EIRELI
Av. Governador Luiz Rocha, 12, Potosí, Balsas/MA.
CNPJ: 29.316.592/0001-37

PREFEITURA MUNICIPAL DE BARRA DO CORDA - MA
Fls. nº 1318
Processo nº 223
Assinatura
CPL

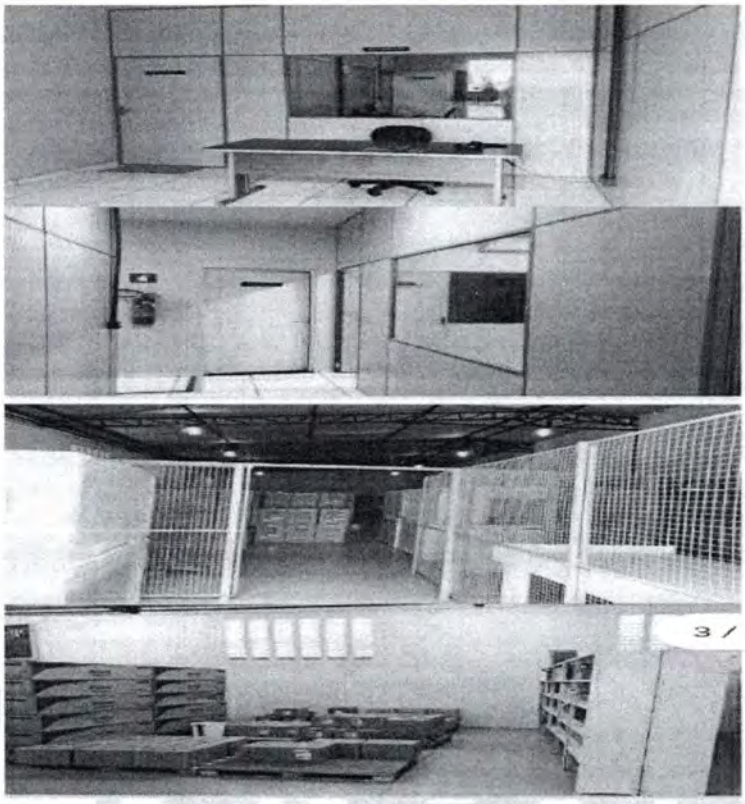

Avenida Governador Luiz Rocha, 12, Bairro Potosí, Balsas – MA
newlifemedicamentos@outlook.com
(99) 3541-8783 / 3541-8968

PREFEITURA MUNICIPAL DE BARRA DO CORDA-MA
Fls. nº 1319
Processo nº 2.231
Assinatura
CPL

COMERCIO DE MEDICAMENT(

CNPJ: 29.316.592/0001-37 I.E. 12.549466-1 Insc. Municipal: 12.002.505-
Av. Governador Luiz Rocha, 12, Potosí, Balsas/MA Telefax: (99) 3541-87
65.800-000 - Balsas/MA
E-mail.: newlifemedicamentos@outlook.com

PREGÃO ELET

À Prefeitura Municipal de BARRA DO CORDA/MA
Pregão Eletrônico SRP nº ***001/2022- CPL/PMAAP***
Processo Administrativo: Nº 2.231/2021 - PMAAP
Tipo: **MENOR PREÇO POR ITEM**
Data/ Hora do início da sessão Eletronica: ***10 de fevereiro 2022 às 08:00hs***
FORNECEDOR: NEW LIFE COMERCIO DE MEDICAMENTOS EIRELI
CNPJ: 29.316.592/0001-37 Inscrição Estadual: 12.549466-1
ENDEREÇO: Av. Governador Luiz Rocha, 12 Bairro: Potosi
CEP: 65.800-000, CIDADE: Balsas Estado: Maranhão
Telefone: (99)3541-8783 E-mail: newlifemedicamentos@outlook.com

1. PROPOSTA DE PREÇOS

ITEM	DESCRIÇÃO	MARCA	UNIDADE	QUANTIDADE
1	ESFIGOMAMÔMETRO + ESTETOSCÓPIO ADULTO	SOLIDOR	UND	350
2	ESFIGOMAMÔMETRO + ESTETOSCÓPIO INFANTIL	SOLIDOR	UND	30
3	GLICOSÍMETRO	MEDLEVENSHON	UND	100
4	OXÍMETRO DE PULSO PORTÁTIL	CONTEC	UND	100
5	OTOSCÓPIO	MIKATOS	UND	50
6	NEGATOSCÓPIO	BIVOLT	UND	30
7	SONNAR DOPPLER FETAL COM TELA DE LCD	BIC - S6	UND	50
8	TERMÔMETRO DIGITAL	G-TECH	UND	100
9	NEBULIZADOR PORTÁTIL	G-TECH	UND	40
10	AUTOCLAVE HORIZONTAL DE MESA 75L		UND	40
11	KIT DE PINÇAS PARA CURATIVO CONTENDO: 01 PINÇA DENTE DE RATO 14 CM, 01 PINÇA ANATÔMICA 14CM, 01 PINÇA ALLIS 15 CM, 01 TESOURA CIRÚRGICA R/F 15 CM. EM AÇO INOXIDÁVEL		KITS	150
12	KIT RETIRADA DE PONTOS CONTENDO: 01 PINÇA ANATÔMICA 120MM FABRICADA EM LIGA METÁLICA, 01 TESOURA 115MM FABRICADA EM LIGA METÁLICA		KITS	150

13	KIT DE PINÇAS PARA SUTURA: 01 PORTA AGULHA MAYO HEGAR 14C, COM SERRILHA; 01 PINÇA DE DISSECÇÃO ANATÔMICA 14 CM, COM SERRILHA; 01 PINÇA KELLY ABC RETA 14 CM, PONTA RETA COM SERRILHA; 01 TESOURA MAYO STILLE 15CM RETA; 01 CABO DE BISTURI Nº 3 (LAM. 10 A 17); ESTOJO LISO ECONOX 20X10X03CM		KITS	100
14	CUBA RIM DE INOX	FORTINOX	UND	100
15	BALANÇA DIGITAL 10, HASTA 150KG, COR BRANCA	BALMAK	UND	300
16	FITA MÉTRICA CORPORAL 1,5MT	MD	UND	300
17	TERMÔMETRO DE GELADEIRA – FAIXA DE TEMPERATUINTERNA 20ºC ~+70ºC – FAIXA DE TEMPERATURA EXTERNA - 50ºC~+70ºC; - RESOLUÇÃO: 0,1ºC; - PRECISÃO: + 1ºC – DIMENSÕES: 6,4 X8,5X2,2 CM; - PESO: 100G; - METERIAL: PLASSTICO OS; COR BRANCO; - COMPRIMENTO DO CABO: + 2,3M; - ALIMENTAÇÃO: 1 PILHA TIPO AAA 1,5V (JÁ INCLUSA).	INCOTERM	UND	50
		TOTAL		

2. PRAZO DE VALIDADE DA PROPOSTA: não será inferior a 60 (sessenta) dias, a contar da data de
3. PRAZO PARA EXECUÇÃO DO CONTRATO: Conforme Edital
4. CONDIÇÕES DE PAGAMENTO: Conforme Edital
5. DADOS BANCÁRIOS DA EMPRESA: Agência: 0895-8 Conta Corrente: 62.256-7 - Banco do B
6. INFORMAÇÕES DO REPRESENTANTE QUE ASSINARÁ O CONTRATO - Nome/Nacionalidac

Balsas-MA, 10 de fevereiro de 2022

NEW LIFE COMERCIO DE MI
NAIARA COSTA DE ARAUJO -
CPF 014.240.203-60 e RG 021343
Residente à Rua Renato Russo, nº 3
Telefone (99) 3541-8783 Cel: (99)9
E-mail: newlifemedicamentos@out

PREFEITURA MUNICIPAL DE BARRA DO CORDA - MA
Fls. nº 1920
Processo nº
Assinatura
CPL

PREFEITURA MUNICIPAL DE BARRA DO CORDA-MA
Fls. nº 1321
Processo nº
Assinatura
CPL

OS - EIRELI

·13
83

TRÔNICO SRP Nº 001/2022 - CPL/PMAAP

VLR UNITÁRIO	VLR TOTAL
175,38	61.382,30
175,38	5.261,34
37,80	3.780,00
2.583,66	258.365,80
635,07	31.753,40
879,55	26.386,50
1.031,10	51.555,00
27,34	2.734,20
307,89	12.315,52
-	-
-	-
179,23	26.884,20

65,48	6.547,80
2.375,66	712.698,00
11,48	3.444,00
183,09	9.154,60
	1.212.262,66

sua apresentação.

rasil
le/ Estado Civil/ RG/ CPR/:

EDICAMENTOS EIRELI
Administradora/Proprietária
522002-0 SSP/MA
38 - Conjunto Planalto - Balsas-Ma
98825-3365
look.com

PREFEITURA MUNICIPAL DE BARRA DO CORDA-MA
Fls. nº 1322
Processo nº
Assinatura
CPL

Estado do Maranhão

SINTEGRA/ICMS

Consulta Pública ao Cadastro do Estado do Maranhão

Secretaria de Fazenda

PREFEITURA MUNICIPAL DE BARRA DO CORDA - MA
Fls. nº 1323
Processo nº
Assinatura
CPL

Resultado da Consulta SINTEGRA/ICMS

IDENTIFICAÇÃO

CGC: 29.316.592/0001-37 **Inscrição Estadual:** 12.549466-1

Razão Social: NEW LIFE COMERCIO DE MEDICAMENTOS EIRELI

Regime Apuração: NORMAL

ENDEREÇO

Logradouro: AVE GOVERNADOR LUIZ ROCHA

Número: 12 **Complemento:**

Bairro: POTOSI

Município: BALSAS **UF:** MA

CEP: 65800000 **DDD:** **Telefone:** 99040235

INFORMAÇÕES COMPLEMENTARES

CNAE Principal: 4644301 - COMÉRCIO ATACADISTA DE MEDICAMENTOS E DROGAS DE USO HUMANO

CNAEs Secundários

Código	Descrição CNAE
4646001	COMÉRCIO ATACADISTA DE COSMÉTICOS E PRODUTOS DE PERFUMARIA
4647801	COMÉRCIO ATACADISTA DE ARTIGOS DE ESCRITÓRIO E DE PAPELARIA
4647802	COMÉRCIO ATACADISTA DE LIVROS, JORNAIS E OUTRAS PUBLICAÇÕES
4649401	COMÉRCIO ATACADISTA DE EQUIPAMENTOS ELÉTRICOS DE USO PESSOAL E DOMÉSTICO
4649402	COMÉRCIO ATACADISTA DE APARELHOS ELETRÔNICOS DE USO PESSOAL E DOMÉSTICO
4649404	COMÉRCIO ATACADISTA DE MÓVEIS E ARTIGOS DE COLCHOARIA
4649408	COMÉRCIO ATACADISTA DE PRODUTOS DE HIGIENE, LIMPEZA E CONSERVAÇÃO DOMICILIAR
4651601	COMÉRCIO ATACADISTA DE EQUIPAMENTOS DE INFORMÁTICA
4664800	COMÉRCIO ATACADISTA DE MÁQUINAS, APARELHOS E EQUIPAMENTOS PARA USO ODONTO-MÉDICO-HOSPITALAR; PARTES E PEÇAS
4665600	COMÉRCIO ATACADISTA DE MÁQUINAS E EQUIPAMENTOS PARA USO COMERCIAL; PARTES E PEÇAS
4930202	TRANSPORTE RODOVIÁRIO DE CARGA, EXCETO PRODUTOS PERIGOSOS E MUDANÇAS, INTERMUNICIPAL, INTERESTADUAL E INTERNACIONAL
4669999	COMÉRCIO ATACADISTA DE OUTRAS MÁQUINAS E EQUIPAMENTOS NÃO ESPECIFICADOS ANTERIORMENTE; PARTES E PEÇAS
4684299	COMÉRCIO ATACADISTA DE OUTROS PRODUTOS QUÍMICOS E PETROQUÍMICOS NÃO ESPECIFICADOS ANTERIORMENTE
4771701	COMÉRCIO VAREJISTA DE PRODUTOS FARMACÊUTICOS, SEM MANIPULAÇÃO DE FÓRMULAS
4773300	COMÉRCIO VAREJISTA DE ARTIGOS MÉDICOS E ORTOPÉDICOS
4930201	TRANSPORTE RODOVIÁRIO DE CARGA, EXCETO PRODUTOS PERIGOSOS E MUDANÇAS, MUNICIPAL
4511103	COMÉRCIO POR ATACADO DE AUTOMÓVEIS, CAMIONETAS E UTILITÁRIOS NOVOS E USADOS
4511106	COMÉRCIO POR ATACADO DE ÔNIBUS E MICROÔNIBUS NOVOS E USADOS
4618401	REPRESENTANTES COMERCIAIS E AGENTES DO COMÉRCIO DE MEDICAMENTOS, COSMÉTICOS E PRODUTOS DE PERFUMARIA
4631100	COMÉRCIO ATACADISTA DE LEITE E LATICÍNIOS
4639701	COMÉRCIO ATACADISTA DE PRODUTOS ALIMENTÍCIOS EM GERAL
4642701	COMÉRCIO ATACADISTA DE ARTIGOS DO VESTUÁRIO E ACESSÓRIOS, EXCETO PROFISSIONAIS E DE SEGURANÇA
4645101	COMÉRCIO ATACADISTA DE INSTRUMENTOS E MATERIAIS PARA USO MÉDICO, CIRÚRGICO, HOSPITALAR E DE LABORATÓRIOS
4645102	COMÉRCIO ATACADISTA DE PRÓTESES E ARTIGOS DE ORTOPEDIA
4645103	COMÉRCIO ATACADISTA DE PRODUTOS ODONTOLÓGICOS

Situação Cadastral Vigente: HABILITADO

Data desta Situação Cadastral: 19/10/2021

OBRIGAÇÕES

NFe a partir de (CNAE's): 01/12/2008 - (4644301), 01/09/2009 - (4511103-4631100-4511106-4639701), 01/04/2010 - (4651601-4646001-4649401-4649408-4649402-4684299), 01/07/2010 - (4669999-4647801-4664800-4645101), 01/10/2010 - (4645102-4642701-4649404-4618401-4645103-4665600), 01/12/2010 - (4647802), 13/09/2018 - (Devido emissão voluntária),

EDF a partir de: 01/11/2020,

CTE a partir de: 01/03/2012 - (OBRIGADO => SERVIÇO DE TRANSPORTE),

Observação: Os dados acima estão baseados em informações fornecidas pelo próprio contribuinte cadastrado. Não valem como certidão de sua efetiva existência de fato e de direito, não são oponíveis à Fazenda e nem excluem a responsabilidade tributária derivada de operações com ele ajustadas.

Data da Consulta: 18/01/2022

Número da Consulta:

Nova Consulta | Imprimir

PREFEITURA MUNICIPAL DE BARRA DO CORDA - MA
Fls. nº 1324
Processo nº 2021
Assinatura
CPL

Desenvolvido pela Sefaz/CDTEC - 2005-2012

PREFEITURA MUNICIPAL DE BALSAS

SECRETARIA MUNICIPAL DE FINANÇAS, PLANEJAMENTO E

DADOS CADASTRAIS DO CONTRIBUINTE

PREFEITURA MUNICIPAL DE BARRA DO CORDA - MA
Fls. nº 1325
Processo nº 2201
Assinatura
CPL

DADOS GERAIS

TIPO DE PESSOA:	JURÍDICA	**CNPJ:**	29316592000137
NOME EMPRESARIAL:	NEW LIFE COMERCIO DE MEDICAMENTOS EIRELI - EPP		
NOME FANTASIA:	NEW LIFE		
INSCRIÇÃO MUNICIPAL:	1200250513	**SITUAÇÃO CADASTRAL:**	Ativo
NATUREZA JURÍDICA:	2305 - Empresa Individual de Responsabilidade Limitada (de Natureza Empresária)		
CBO:			
DOC. CONSTITUIÇÃO:	CONTRATO SOCIAL	**ÚLT. ATUAL. CONTR.**	
ÓRGÃO DE REGISTRO:	N?O REGISTRADO -	**NIRE:**	21600066638
CAPITAL SOCIAL:	100.000,00	**INSCRIÇÃO ESTADUAL:**	125494661
REG. TRIBUTÁRIO:	Normal	**TIPO ESTABELECIMENTO:**	Sede / Matriz
SUBSTITUTO TRIBUTÁRIO:	N?O	**REGIME PAGAMENTO:**	DE COMPETENCIA
INSCR. MUNIC. PRINCIPAL:	SIM	**TIPO ENQUADRAMENTO:**	EPP
LIVRO:	**FOLHA:**	**DATA DO REGISTRO:**	22/12/2017
ATV. LICENÇIADA VINCULADA:	COMÉRCIO E SUPERMERCADOS EM GERAL POR M² - FARMÁCIAS; DROGARIAS; PERFUMARIAS; RELOJOARIAS E JOALHERIAS		
TIPO PORTE:	-		

ENDEREÇOS

ENDEREÇO ESTABELECIMENTO

TIPO DE LOCALIZAÇÃO:	ZONA URBANA	**USO DO IMÓVEL:**	ALUGADO
TIPO DE IMÓVEL:	COMERCIAL	**INSC. IMOBILIÁRIA:**	25551
CIDADE/UF:	BALSAS / MA	**NÚMERO:**	12
ENDEREÇO:	GOVERNADOR LUIZ ROCHA	**CEP:**	65800000
COMPLEMENTO:		**BAIRRO:**	POTOSI
POVOADO:		**ZONA RURAL:**	
CCIR:		**NIRF:**	
DATUM REFERÊNCIA:		**LATITUDE:**	
LONGITUDE:			

ENDEREÇO CORRESPONDÊNCIA

CIDADE/UF:	BALSAS / MA	**NÚMERO:**	12
ENDEREÇO:	GOVERNADOR LUIZ ROCHA	**CEP:**	65800000
COMPLEMENTO:		**BAIRRO:**	POTOSI

CONTATOS

TIPO DE CONTATO	DESCRIÇÃO
TELEFONE	(99) 35418783
E-MAIL	newlifemedicamentos@outlook.

ATIVIDADES DESENVOLVIDAS

OBJETO SOCIAL

REPRESENTANTES COMERCIAIS E AGENTES DO COMERCIO DE MEDICAMENTOS, COSMETICOS E PRODUTOS DE PERFUMARIA;COMERCIO ATACADISTA DE LEITE E LATICINIOS;COMERCIO ATACADISTA DE MOVEIS E ARTIGOS DE

FORMA DE ATUAÇÃO

Estabelecimento Fixo

LISTA DE ATIVIDADES

CÓDIGO CNAE	DESCRIÇÃO	PRINCIPAL
461840100	REPRESENTANTES COMERCIAIS E AGENTES DO COMERCIO DE	
463110000	COMERCIO ATACADISTA DE LEITE E LATICINIOS	
464940400	COMERCIO ATACADISTA DE MOVEIS E ARTIGOS DE COLCHOARIA	
463170100	COMERCIO ATACADISTA DE PRODUTOS ALIMENTICIOS EM GERAL	
464430100	COMERCIO ATACADISTA DE MEDICAMENTOS E DROGAS DE USO HUMANO	SIM
464510100	COMERCIO ATACADISTA DE INSTRUMENTOS E MATERIAIS PARA USO	
464510300	COMERCIO ATACADISTA DE PRODUTOS ODONTOLOGICOS	
493020200	TRANSPORTE RODOVIARIO DE CARGA, EXCETO PRODUTOS PERIGOSOS E	
466560000	COMERCIO ATACADISTA DE MAQUINAS E EQUIPAMENTOS PARA USO	
464600100	COMERCIO ATACADISTA DE COSMETICOS E PRODUTOS DE PERFUMARIA	
464780100	COMERCIO ATACADISTA DE ARTIGOS DE ESCRITORIO E DE PAPELARIA	
493020100	TRANSPORTE RODOVIARIO DE CARGA, EXCETO PRODUTOS PERIGOSOS E	
464940100	COMERCIO ATACADISTA DE EQUIPAMENTOS ELETRICOS DE USO PESSOAL	
477170100	COMERCIO VAREJISTA DE PRODUTOS FARMACEUTICOS, SEM	
464940800	COMERCIO ATACADISTA DE PRODUTOS DE HIGIENE, LIMPEZA E	
466480000	COMERCIO ATACADISTA DE MAQUINAS, APARELHOS E EQUIPAMENTOS	
465160100	COMERCIO ATACADISTA DE EQUIPAMENTOS DE INFORMATICA	
451110300	COMERCIO POR ATACADO DE AUTOMOVEIS, CAMIONETAS E UTILITARIOS	
451110600	COMERCIO POR ATACADO DE ONIBUS E MICROONIBUS NOVOS E USADOS	
464270100	COMERCIO ATACADISTA DE ARTIGOS DO VESTUARIO E ACESSORIOS,	
464510200	COMERCIO ATACADISTA DE PROTESES E ARTIGOS DE ORTOPEDIA	
464780200	COMERCIO ATACADISTA DE LIVROS, JORNAIS E OUTRAS PUBLICACOES	
464940200	COMERCIO ATACADISTA DE APARELHOS ELETRONICOS DE USO PESSOAL	
466999900	COMERCIO ATACADISTA DE OUTRAS MAQUINAS E EQUIPAMENTOS NAO	
468429900	COMERCIO ATACADISTA DE OUTROS PRODUTOS QUIMICOS E	
477330000	COMERCIO VAREJISTA DE ARTIGOS MEDICOS E ORTOPEDICOS	

REPRESENTANTES E QSA

REPRESENTANTES DA EMPRESA

RESPONSABILIDADE	CPF/CNPJ	NOME/RAZÃO SOCIAL
Legal	01424020360	NAIARA COSTA DE ARAUJO
Contábil	29748975000184	NEW CONTABILIDADE & CONTROLADORIA LTDA

QUADRO SOCIETÁRIO/INTEGRANTES

CPF/CNPJ	NOME	QUALIFICAÇÃO	PARTICIPAÇÃO
01424020360	NAIARA COSTA DE ARAUJO	administrador	100%

ÁREA/HORÁRIO FUNCIONAMENTO

IDENTIFICAÇÃO DO SOLO E DA ATIVIDADE

ÁREA FÍSICA OCUPADA: 400,00m² **QTD. DE SALAS:** 4

QUADRAS E CINEMAS

QUANTIDADE DE QUADRAS: 0

QUANTIDADE DE CINEMAS: 0

PREFEITURA MUNICIPAL DE BARRA DO CORDA - MA
Fls. nº 12216
Processo nº 2021
Assinatura
CPL

Local: BALSAS / MA , 07/02/2022

CPF/CNPJ: 29316592000137
Nome/Razão: NEW LIFE COMERCIO DE MEDICAMENTOS EIRELI - EPP
Contribuinte

PREFEITURA MUNICIPAL DE BARRA DO CORDA - MA
Fls. nº 1327
Processo nº 223/
Assinatura
CPL

Servidor

PREFEITURA MUNICIPAL DE BARRA DO CORDA - MA
Fls. nº 1328
Processo nº
Assinatura
CPL

CERTIFICADO
1020220072702959

PREFEITURA MUNICIPAL DE BALSAS

SECRETARIA MUNICIPAL DE FINANÇAS, PLANEJAMENTO E GESTÃO TRIBUTÁRIA

2022

ALVARÁ DE LICENÇA E FUNCIONAMENTO

FINALIDADE: FUNCIONAMENTO DE ESTABELECIMENTO

INSCRIÇÃO MUNICIPAL	CPF/CNPJ	NÚMERO DE CONTROLE
1200250513	29.316.592/0001-37	7272022297891

RAZÃO SOCIAL

NEW LIFE COMERCIO DE MEDICAMENTOS EIRELI - EPP

NOME FANTASIA

NEW LIFE

LOCALIZAÇÃO **INSCRIÇÃO IMOBILIÁRIA** 000025551

AV GOVERNADOR LUIZ ROCHA N° 12 , POTOSI
65800000 -BALSAS-MA

CNAE Principal e Secundários

464430100 - COMERCIO ATACADISTA DE MEDICAMENTOS E DROGAS DE USO HUMANO
477170100 - COMERCIO VAREJISTA DE PRODUTOS FARMACEUTICOS, SEM MANIPULACAO DE FORMULAS
464940400 - COMERCIO ATACADISTA DE MOVEIS E ARTIGOS DE COLCHOARIA
464510100 - COMERCIO ATACADISTA DE INSTRUMENTOS E MATERIAIS PARA USO MEDICO, CIRURGICO, HOSPITALAR E DE LABORATORIOS
464940100 - COMERCIO ATACADISTA DE EQUIPAMENTOS ELETRICOS DE USO PESSOAL E DOMESTICO

RESTRIÇÕES

Este contribuinte está autorizado a desenvolver as atividades acima elencadas e firma compromisso, sob as penas da lei, de que conhece e atende os requisitos legais exigidos para funcionamento e exercício das atividades econômicas constantes do objeto social, no que respeita ao uso e ocupação do solo,as atividades domiciliares e restrições ao uso de espaços públicos,acessibilidade e de segurança sanitária, ambiental e de prevenção contra incêndios e pânico. O contribuinte reconhece que o não atendimento a estes requisitos acarretará a suspensão e a cassação subsequente do Alvará de Funcionamento, nos termos da legislação vigente.

NOTA: ESTE ALVARÁ DEVE SER AFIXADO EM LOCAL VISÍVEL E ACESSÍVEL À FISCALIZAÇÃO.

EMITIDO EM: 11/01/2022

VALIDADE: 31/12/2022

CÓDIGO DE AUTENTICIDADE:
73912484E0A3E6332AECA2307F87D2B7

PREFEITURA MUNICIPAL DE BARRA DO CORDA-MA
Fls. nº 1329
Processo nº 221
Assinatura
CPL

ESTADO DO MARANHÃO
SECRETARIA DE ESTADO DA SAÚDE
SECRETARIA ADJUNTA DA POLITICA DE ATENÇÃO PRIMÁRIA E VIGILÂNCIA EM SAÚDE
SUPERINTENDÊNCIA DE VIGILÂNCIA SANITÁRIA

ALVARÁ DE AUTORIZAÇÃO SANITÁRIA

Nº 333-PRD

A SUPERINTENDÊNCIA DE VIGILÂNCIA SANITÁRIA, através do Departamento de Registro, Fiscalização e Controle de Produtos Relacionados à Saúde, considerando a preocupação com o controle sanitário, tipificado no artigo 60 da Lei Complementar Estadual Nº 039, de 15 de dezembro de 1998 e o Processo Nº **78143/2021** realizou inspeção na Empresa **NEW LIFE COMÉRCIO DE MEDICAMENTOS EIRELI (NEW LIFE)**, CNPJ **Nº 29.316.592/0001-37**, sito à Avenida Gov. Luis Rocha, nº 12, Potosi, Balsas - Ma, a qual irá funcionar como **DISTRIBUIDORA DE MEDICAMENTOS**, sob a responsabilidade técnica de **RAQUEL NOLETO COUTINHO BARROS, CRF/MA Nº 3757**. Após a inspeção no local ficou constatado que no momento a empresa oferece condições satisfatórias de funcionamento, podendo lhe ser outorgado o presente Alvará, conforme preceitua o artigo 69 da Lei Complementar Estadual nº 039/1998.

São Luís – Ma, 12 de Maio de 2021.

EDMILSON SILVA DINIZ FILHO
SUPERINTENDENTE DE VIGILÂNCIA SANITÁRIA

ETEVALDO DO CARMO CASTRO
CHEFE DO DEPARTAMENTO DE REG. FISC. E CONTROLE DE PROD. RELAC. À SAÚDE

OBS: ESTABELECIMENTO AUTORIZADO A DISTRIBUIR PRODUTOS DA PORTARIA 344/98 – MS.

ATENÇÃO

O presente Alvará deverá ser afixado em local visível à fiscalização e terá validade de 01 (um) ano a partir da data de expedição.

O presente documento digital foi conferido com o original e assinado digitalmente por MARCELO TIMOTEO DE OLIVEIRA, em segunda-feira, 24 de maio de 2021 09:38:59 GMT-03:00, CNS: 06.870-0 - 1º OFÍCIO DO REGISTRO CIVIL DAS PESSOAS NATURAIS E TABELIONATO DE NOTAS/PB, nos termos da medida provisória N. 2.200-2 de 24 de agosto de 2001. Sua autenticidade deverá ser confirmada no endereço eletrônico www.cenad.org.br/autenticidade. O presente documento digital pode ser convertido em papel por meio de autenticação no Tabelionato de Notas. Provimento nº 100/2020 CNJ - artigo 22.

Confira os dados do ato em: https://selodigital.tjpb.jus.br ou Consulte o Documento em: https://azevedobastos.not.br/documento/95732405213692684236

CARTÓRIO
Autenticação Digital Código: 95732405213692684236-1
Data: 24/05/2021 09:36:00
Valor Total do Ato: R$ 4,66
Selo Digital Tipo Normal C: ALN45914-U5D5;

CNJ: 06.870-0
Cartório Azevêdo Bastos
Av. Presidente Epitácio Pessoa - 1145
Bairro dos Estado, João Pessoa - PB
(83) 3244-5404 - cartorio@azevedobastos.not.br
https://azevedobastos.not.br

Válber Azevêdo de M. Cavalcanti
Titular

TJPB

PREFEITURA MUNICIPAL DE BARÃO DO GRAJAÚ - MA
Fls. nº 133
Processo nº 2231
Assinatura
CPL

ESTADO DO MARANHÃO
SECRETARIA DE ESTADO DA SAÚDE
SECRETARIA ADJUNTA DA POLITICA DE ATENÇÃO PRIMÁRIA E VIGILÂNCIA EM SAÚDE
SUPERINTENDÊNCIA DE VIGILÂNCIA SANITÁRIA

ALVARÁ DE AUTORIZAÇÃO SANITÁRIA

Nº 335-PRD

A SUPERINTENDÊNCIA DE VIGILÂNCIA SANITÁRIA, através do Departamento de Registro, Fiscalização e Controle de Produtos Relacionados à Saúde, considerando a preocupação com o controle sanitário, tipificado no artigo 60 da Lei Complementar Estadual Nº 039, de 15 de dezembro de 1998 e o Processo **Nº 78230/2021**, realizou inspeção na Empresa **NEW LIFE COMERCIO DE MEDICAMENTOS EIRELI (NEW LIFE), CNPJ Nº 29.316.592/0001-37**, sito à Avenida Gov. Luis Rocha, nº 12, Potosi, Balsas - Ma, a qual irá funcionar como **DISTRIBUIDORA DE PRODUTOS PARA SAÚDE**, sob a responsabilidade técnica de **RAQUEL NOLETO COUTINHO BARROS, CRF/MA Nº 3757**. Após a inspeção no local ficou constatado que no momento a empresa oferece condições satisfatórias de funcionamento, podendo lhe ser outorgado o presente Alvará, conforme preceitua o artigo 69 da Lei Complementar Estadual nº 039/1998.

São Luís – Ma, 12 de Maio de 2021.

P/ EDMILSON SILVA DINIZ FILHO
SUPERINTENDENTE DE VIGILÂNCIA SANITÁRIA

ETEVALDO DO CARMO CASTRO
CHEFE DO DEPARTAMENTO DE REG. FISC. E CONTROLE DE PROD. RELAC. À SAÚDE

ATENÇÃO

O presente Alvará deverá ser afixado em local visível à fiscalização e terá validade de 01 (um) ano a partir da data de expedição.

O presente documento digital foi conferido com o original e assinado digitalmente por MARCELO TIMOTEO DE OLIVEIRA, em segunda-feira, 24 de maio de 2021 09:38:59 GMT-03:00, CNS: 06.870-0 - 1º OFÍCIO REGISTRO CIVIL DAS PESSOAS NATURAIS E TABELIONATO DE NOTAS/PB, nos termos da medida provisória N. 2.200-2 de 24 de agosto de 2001. Sua autenticidade deverá ser confirmada no endereço eletrônico www.cenad.org.br/autenticidade. O presente documento digital pode ser convertido em papel por meio de autenticação no Tabelionato de Notas. Provimento nº 100/2020 CNJ - artigo 22.

Confira os dados do ato em: https://selodigital.tjpb.jus.br ou Consulte o Documento em: https://azevedobastos.not.br/documento/95732405213692684236
CARTÓRIO
Autenticação Digital Código: 95732405213692684236-2
Data: 24/05/2021 09:36:01
Valor Total do Ato: R$ 4,66
Selo Digital Tipo Normal C: ALN45915-P6G6;
CNJ: 06.870-0
Cartório Azevêdo Bastos
Av. Presidente Epitácio Pessoa - 1145
Bairro dos Estado, João Pessoa - PB
(83) 3244-5404 - cartorio@azevedobastos.not.br
https://azevedobastos.not.br
Válber Azevêdo de M. Cavalcanti
Titular
TJPB

PREFEITURA MUNICIPAL DE BARRA DO CORDA-MA
Fls. nº 1331
Processo nº 2231
Assinatura
CPL

ESTADO DO MARANHÃO
SECRETARIA DE ESTADO DA SAÚDE
SECRETARIA ADJUNTA DA POLITICA DE ATENÇÃO PRIMÁRIA E VIGILÂNCIA EM SAUDE
SUPERINTENDÊNCIA DE VIGILÂNCIA SANITÁRIA

ALVARÁ DE AUTORIZAÇÃO SANITÁRIA

Nº 334-PRD

A SUPERINTENDÊNCIA DE VIGILÂNCIA SANITÁRIA, através do Departamento de Registro, Fiscalização e Controle de Produtos Relacionados à Saúde, considerando a preocupação com o controle sanitário, tipificado no artigo 60 da Lei Complementar Estadual Nº 039, de 15 de dezembro de 1998 e o Processo **Nº 18241/2021**, realizou inspeção na Empresa **NEW LIFE COMÉRCIO DE MEDICAMENTOS EIRELI (NEW LIFE)**, CNPJ **Nº 29.316.592/0001-37**, sito à Avenida Gov. Luis Rocha, nº 12, Potosi, Balsas - Ma, a qual irá funcionar como **DISTRIBUIDORA DE SANEANTES**, sob a responsabilidade técnica de **RAQUEL NOLETO COUTINHO BARROS, CRF/MA Nº 3757**. Após a inspeção no local ficou constatado que no momento a empresa oferece condições satisfatórias de funcionamento, podendo lhe ser outorgado o presente Alvará, conforme preceitua o artigo 69 da Lei Complementar Estadual nº 039/1998.

São Luís – Ma, 12 de Maio de 2021.

EDMILSON SILVA DINIZ FILHO
SUPERINTENDENTE DE VIGILÂNCIA SANITÁRIA

ETEVALDO DO CARMO CASTRO
CHEFE DO DEPARTAMENTO DE REG. FISC. E CONTROLE DE PROD. RELAC. À SAÚDE

ATENÇÃO

O presente Alvará deverá ser afixado em local visível à fiscalização e terá validade de 01 (um) ano a partir da data de expedição.

O presente documento digital foi conferido com o original e assinado digitalmente por MARCELO TIMOTEO DE OLIVEIRA, em segunda-feira, 24 de maio de 2021 09:38:59 GMT-03:00, CNS: 06.870-0 - 1º OFICIO DE REGISTRO CIVIL DAS PESSOAS NATURAIS E TABELIONATO DE NOTAS/PB, nos termos da medida provisória N. 2.200-2 de 24 de agosto de 2001. Sua autenticidade deverá ser confirmada no endereço eletrônico www.cenad.org.br/autenticidade. O presente documento digital pode ser convertido em papel por meio de autenticação no Tabelionato de Notas. Provimento nº 100/2020 CNJ - artigo 22.

Confira os dados do ato em: https://selodigital.tjpb.jus.br ou Consulte o Documento em: https://azevedobastos.not.br/documento/95732405213692684236

CARTÓRIO
Autenticação Digital Código: 95732405213692684236-3
Data: 24/05/2021 09:36:01
Valor Total do Ato: R$ 4,66
Selo Digital Tipo Normal C: ALN45916-A735;

CNJ: 06.870-0
Cartório Azevêdo Bastos
Av. Presidente Epitácio Pessoa - 1145
Bairro dos Estado, João Pessoa - PB
(83) 3244-5404 - cartorio@azevedobastos.not.br
https://azevedobastos.not.br

Válber Azevêdo de M. Cavalcanti
Titular

TJPB

PREFEITURA MUNICIPAL DE BARRA DO CORDA - MA
Fls. nº
Processo nº
Assinatura
CPL

ESTADO DO MARANHÃO
SECRETARIA DE ESTADO DA SAÚDE
SECRETARIA ADJUNTA DA POLITICA DE ATENÇÃO PRIMÁRIA E VIGILÂNCIA EM SAÚDE
SUPERINTENDÊNCIA DE VIGILÂNCIA SANITÁRIA

ALVARÁ DE AUTORIZAÇÃO SANITÁRIA

Nº 332-PRD

A SUPERINTENDÊNCIA DE VIGILÂNCIA SANITÁRIA, através do Departamento de Registro, Fiscalização e Controle de Produtos Relacionados à Saúde, considerando a preocupação com o controle sanitário, tipificado no artigo 60 da Lei Complementar Estadual Nº 039, de 15 de dezembro de 1998 e o Processo **Nº 78260/2021**, realizou inspeção na Empresa **NEW LIFE COMERCIO DE MEDICAMENTOS EIRELI (NEW LIFE), CNPJ Nº 29.316.592/0001-37**, sito à Avenida Gov. Luis Rocha, nº 12, Potosi, Balsas - Ma, a qual irá funcionar como **DISTRIBUIDORA DE ALIMENTOS**, sob a responsabilidade técnica de **RAQUEL NOLETO COUTINHO BARROS, CRF/MA Nº 3757**. Após a inspeção no local ficou constatado que no momento a empresa oferece condições satisfatórias de funcionamento, podendo lhe ser outorgado o presente Alvará, conforme preceitua o artigo 69 da Lei Complementar Estadual nº 039/1998.

São Luís – Ma, 12 de Maio de 2021.

P/ **EDMILSON SILVA DINIZ FILHO**
SUPERINTENDENTE DE VIGILÂNCIA SANITÁRIA

ETEVALDO DO CARMO CASTRO
CHEFE DO DEPARTAMENTO DE REG. FISC. E CONTROLE DE PROD. RELAC. À SAÚDE

ATENÇÃO

O presente Alvará deverá ser afixado em local visível à fiscalização e terá validade de 01 (um) ano a partir da data de expedição.

O presente documento digital foi conferido com o original e assinado digitalmente por MARCELO TIMOTEO DE OLIVEIRA, em segunda-feira, 24 de maio de 2021 09:38:59 GMT-03:00, CNS: 06.870-0 - 1º OFÍCIO DE REGISTRO CIVIL DAS PESSOAS NATURAIS E TABELIONATO DE NOTAS/PB, nos termos da medida provisória N. 2.200-2 de 24 de agosto de 2001. Sua autenticidade deverá ser confirmada no endereço eletrônico www.cenad.org.br/autenticidade. O presente documento digital pode ser convertido em papel por meio de autenticação no Tabelionato de Notas. Provimento nº 100/2020 CNJ - artigo 22.

Confira os dados do ato em: https://selodigital.tjpb.jus.br ou Consulte o Documento em: https://azevedobastos.not.br/documento/95732405213692684236
CARTÓRIO
Autenticação Digital Código: 95732405213692684236-4
Data: 24/05/2021 09:36:01
Valor Total do Ato: R$ 4,66
Selo Digital Tipo Normal C: ALN45917-P2BR;
CNJ: 06.870-0
Cartório Azevêdo Bastos
Av. Presidente Epitácio Pessoa - 1145
Bairro dos Estado, João Pessoa - PB
(83) 3244-5404 - cartorio@azevedobastos.not.br
https://azevedobastos.not.br
Válber Azevêdo de M. Cavalcanti
Titular
TJPB

REPÚBLICA FEDERATIVA DO BRASIL
ESTADO DA PARAÍBA
CARTÓRIO AZEVÊDO BASTOS
FUNDADO EM 1888
PRIMEIRO REGISTRO CIVIL DE NASCIMENTO E ÓBITOS E PRIVATIVO DE CASAMENTOS, INTERDIÇÕES E TUTELAS DA COMARCA DE JOÃO PESSOA

Av. Epitácio Pessoa, 1145 Bairro dos Estados 58030-00, João Pessoa PB
Tel.: (83) 3244-5404 / Fax: (83) 3244-5484
http://www.azevedobastos.not.br
E-mail: cartorio@azevedobastos.not.br

PREFEITURA MUNICIPAL DE BARRA DE SANTA ROSA
Fls. nº 1333
Processo nº 2021
Assinatura
CPL

DECLARAÇÃO DE SERVIÇO DE AUTENTICAÇÃO DIGITAL

O Bel. Válber Azevêdo de Miranda Cavalcanti, Oficial do Primeiro Registro Civil de Nascimentos e Óbitos e Privativo de Casamentos, Interdições e Tutelas com atribuição de autenticar e reconhecer firmas da Comarca de João Pessoa Capital do Estado da Paraíba, em virtude de Lei, etc...

DECLARO ainda que, para garantir transparência e segurança jurídica de todos os atos oriundos da atividade Notarial e Registral no Estado da Paraíba, foi instituído pela da Lei Nº 10.132, de 06 de novembro de 2013, a aplicação obrigatória de um Selo Digital de Fiscalização Extrajudicial em todos os atos notas e registro, composto de um código único (por exemplo: Selo Digital: ABC12345-X1X2) e dessa forma, cada autenticação processada pela nossa serventia pode ser verificada e confirmada tantas vezes quanto for necessário através do site do Tribunal de Justiça do Estado da Paraíba, endereço https://corregedoria.tjpb.jus.br/selo-digital/.

A autenticação digital do documento faz prova de que, na data e hora em que ela foi realizada, a empresa NEW LIFE COMERCIO DE MEDICAMENTOS EIRELI tinha posse de um documento com as mesmas características que foram reproduzidas na cópia autenticada, sendo da empresa NEW LIFE COMERCIO DE MEDICAMENTOS EIRELI a responsabilidade, única e exclusiva, pela idoneidade do documento apresentado a este Cartório.

Nesse sentido, declaro que a NEW LIFE COMERCIO DE MEDICAMENTOS EIRELI assumiu, nos termos do artigo 8°, §1°, do Decreto n° 10.278/2020, que regulamentou o artigo 3°, inciso X, da Lei Federal n° 13.874/2019 e o artigo 2°-A da Lei Federal 12.682/2012, a responsabilidade pelo processo de digitalização dos documentos físicos, garantindo perante este Cartório e terceiros, a sua autoria e integridade.

De acordo com o disposto no artigo 2°-A, §7°, da Lei Federal n° 12.682/2012, o documento em anexo, identificado individualmente em cada Código de Autenticação Digital[1] ou na referida sequência, poderá ser reproduzido em papel ou em qualquer outro meio físico.

Esta DECLARAÇÃO foi emitida em **24/05/2021 10:48:39 (hora local)** através do sistema de autenticação digital do Cartório Azevêdo Bastos, de acordo com o Art. 1º, 10º e seus §§ 1º e 2º da MP 2200/2001, como também, o documento eletrônico autenticado contendo o Certificado Digital do titular do Cartório Azevêdo Bastos, poderá ser solicitado diretamente a empresa NEW LIFE COMERCIO DE MEDICAMENTOS EIRELI ou ao Cartório pelo endereço de e-mail autentica@azevedobastos.not.br Para informações mais detalhadas deste ato, acesse o site https://autdigital.azevedobastos.not.br e informe o Código de Autenticação Digital

Esta Declaração é valida por **tempo indeterminado** e está disponível para consulta em nosso site.

[1]**Código de Autenticação Digital:** 95732405213692684236-1 a 95732405213692684236-4
Legislações Vigentes: Lei Federal nº 8.935/94, Lei Federal nº 10.406/2002, Medida Provisória nº 2200/2001, Lei Federal nº 13.105/2015, Lei Estadual nº 8.721/2008, Lei Estadual nº 10.132/2013, Provimento CGJ N° 003/2014 e Provimento CNJ N° 100/2020.

O referido é verdade, dou fé.

CHAVE DIGITAL

00005b1d734fd94f057f2d69fe6bc05b5cd76055e871c74709f357356cf0fa2c550a601aa5e8b22f70adc44d5abd2973ef0fc6aee987499d08347d073e3f4ddff7f07e7dab09533bc71247a5b29a7373

Presidência da República
Casa Civil
Medida Provisória Nº 2.200-2, de 24 de agosto de 2001.
ICP Brasil

PREFEITURA MUNICIPAL DE BARRA DO CORDA - MA
Fls. nº 1031
Processo nº 221
Assinatura
CPL

FILTROS APLICADOS:

Nome: NEW LIFE COMERCIO DE MEDICAMENTOS EIRELI

CPF / CNPJ: 29316592000137

LIMPAR

Data da consulta: 22/11/2021 07:21:44
Data da última atualização: 19/11/2021 16:00:21

DETALHAR	CNPJ/CPF DO SANCIONADO	NOME DO SANCIONADO	UF DO SANCIONADO	ÓRGÃO/ENTIDADE SANCIONADORA	TIPO DA SANÇÃO	DATA DE PUBLICAÇÃO DA SANÇÃO	QUANTIDADE
Nenhum registro encontrado							

PREFEITURA MUNICIPAL DE BARRA DO CORDA-MA
Fls. nº
Processo nº
Assinatura
CPL

FILTROS APLICADOS:

Nome: NAJARA COSTA DE ARAUJO

CPF / CNPJ: 01424020360

LIMPAR

Data da consulta: 22/11/2021 07:21:44
Data da última atualização: 19/11/2021 16:00:21

DETALHAR	CNPJ/CPF DO SANCIONADO	NOME DO SANCIONADO	UF DO SANCIONADO	ÓRGÃO/ENTIDADE SANCIONADORA	TIPO DA SANÇÃO	DATA DE PUBLICAÇÃO DA SANÇÃO	QUANTIDADE
Nenhum registro encontrado							

PREFEITURA MUNICIPAL DE BARRA DO CORDA-MA
CPL
Processo nº
Fls. nº
Assinatura

PREFEITURA MUNICIPAL DE BARRO DO CORDA-MA
Fls. nº 1337
Processo nº 2021
Assinatura
CPL

Certidão Negativa

Certifico que nesta data (22/11/2021 às 08:01) NÃO CONSTA no Cadastro Nacional de Condenações Cíveis por Ato de Improbidade Administrativa e Inelegibilidade registros de condenação com trânsito em julgado ou sanção ativa quanto ao CPF nº 014.240.203-60.

A condenação por atos de improbidade administrativa não implica automático e necessário reconhecimento da inelegibilidade do condenado.
Para consultas sobre inelegibilidade acesse portal do TSE em http://divulgacandcontas.tse.jus.br/

Esta certidão é expedida gratuitamente. Sua autenticidade pode ser por meio do número de controle 619B.788C.509D.3892 no seguinte endereço: https://www.cnj.jus.br/improbidade_adm/autenticar_certidao.php

PREFEITURA MUNICIPAL DE BARRA DO CORDA-MA
Fls. nº 1338
Processo nº 331
Assinatura
CPL

Certidão Negativa

Certifico que nesta data (22/11/2021 às 08:01) NÃO CONSTA no Cadastro Nacional de Condenações Cíveis por Ato de Improbidade Administrativa e Inelegibilidade registros de condenação com trânsito em julgado ou sanção ativa quanto ao CNPJ nº 29.316.592/0001-37.

A condenação por atos de improbidade administrativa não implica automático e necessário reconhecimento da inelegibilidade do condenado.
Para consultas sobre inelegibilidade acesse portal do TSE em http://divulgacandcontas.tse.jus.br/

Esta certidão é expedida gratuitamente. Sua autenticidade pode ser por meio do número de controle 619B.786F.9C22.B863 no seguinte endereço: https://www.cnj.jus.br/improbidade_adm/autenticar_certidao.php

PREFEITURA MUNICIPAL DE BARRADO CORDA-MA
Fls. nº 1339
Processo nº 229
Assinatura
CPL

EMPRESA FÁCIL | GOVERNO DO MARANHÃO

Governo do Estado do Maranhão
Secretaria de Estado de Indústria e comércio - SEINC
Junta Comercial do Estado do Maranhão

EMPRESA FÁCIL | GOVERNO DO MARANHÃO

CERTIDÃO ESPECÍFICA

Sistema Nacional de Registro de Empresas Mercantis - SINREM

Certificamos que as informações abaixo constam dos documentos arquivados nesta Junta Comercial e são vigentes na data da sua expedição.

Certificamos que NEW LIFE COMÉRCIO DE MEDICAMENTOS EIRELI **encontra-se registrada nesta Junta Comercial, como segue:**	**Protocolo:** MAC2201692965
NIRE 21600066638 **CNPJ 29.316.592/0001-37**	**Situação** ATIVA **Status** SEM STATUS

Endereço Completo GOVERNADOR LUIZ ROCHA, Nº 12, xxxxx, POTOSI - Balsas/MA - CEP 65800-000

Arquivamentos Posteriores

Ato	Número	Data	Descrição
310	20211359831	09/11/2021	OUTROS DOCUMENTOS DE INTERESSE DA EMPRESA / EMPRESARIO
223	20210464305	05/04/2021	BALANCO
223	20200239260	13/04/2020	BALANCO
223	20190273380	02/04/2019	BALANCO
223	20180753029	08/11/2018	BALANCO
002	20180398253	28/06/2018	ALTERACAO DE DADOS (EXCETO NOME EMPRESARIAL)
223	20180397753	25/05/2018	BALANCO
316	20171294157	22/12/2017	ENQUADRAMENTO DE EMPRESA DE PEQUENO PORTE
091	21600066638	22/12/2017	ATO CONSTITUTIVO

Esta certidão foi emitida automaticamente em 19/01/2022, às 11:09:18 (horário de Brasília).
Se impressa, verificar sua autenticidade no **https://www.empresafacil.ma.gov.br**, com o código **XHABGF1Q**.

MAC2201692965

Ricardo Diniz Dias
Secretário(a) Geral

PREFEITURA MUNICIPAL DE BARRA DO CORDA-MA
Fls. nº 1340
Processo nº 2235
Assinatura
CPL

TRIBUNAL DE CONTAS DA UNIÃO

CERTIDÃO NEGATIVA

DE

LICITANTES INIDÔNEOS

(Válida somente com a apresentação do CPF)

Nome completo: **NAIARA COSTA DE ARAUJO**

CPF/CNPJ: **014.240.203-60**

O Tribunal de Contas da União CERTIFICA que, na presente data, o (a) requerente acima identificado(a) NÃO CONSTA da relação de responsáveis inidôneos para participar de licitação na administração pública federal, por decisão deste Tribunal, nos termos do art. 46 da Lei nº 8.443/92 (Lei Orgânica do TCU).

Não constam da relação consultada para emissão desta certidão os responsáveis ainda não notificados do teor dos acórdãos condenatórios, aqueles cujas condenações tenham tido seu prazo de vigência expirado, bem como aqueles cujas apreciações estejam suspensas em razão de interposição de recurso com efeito suspensivo ou de decisão judicial.

Certidão emitida às 15:28:49 do dia 18/10/2021, com validade de trinta dias a contar da emissão.

A veracidade das informações aqui prestadas podem ser confirmadas no sítio https://contas.tcu.gov.br/ords/f?p=INABILITADO:5

Código de controle da certidão: NY10181021152849

Atenção: qualquer rasura ou emenda invalidará este documento.

PREFEITURA MUNICIPAL DE BARRA DO CORDA-MA
Fls. nº 1341
Processo nº 2021
Assinatura
CPL

TRIBUNAL DE CONTAS DA UNIÃO

CERTIDÃO NEGATIVA

DE

LICITANTES INIDÔNEOS

Nome completo: **NEW LIFE COMERCIO DE MEDICAMENTOS EIRELI**

CPF/CNPJ: **29.316.592/0001-37**

O Tribunal de Contas da União CERTIFICA que, na presente data, o (a) requerente acima identificado(a) NÃO CONSTA da relação de responsáveis inidôneos para participar de licitação na administração pública federal, por decisão deste Tribunal, nos termos do art. 46 da Lei nº 8.443/92 (Lei Orgânica do TCU).

Não constam da relação consultada para emissão desta certidão os responsáveis ainda não notificados do teor dos acórdãos condenatórios, aqueles cujas condenações tenham tido seu prazo de vigência expirado, bem como aqueles cujas apreciações estejam suspensas em razão da interposição de recurso com efeito suspensivo ou de decisão judicial.

Certidão emitida às 15:29:33 do dia 18/10/2021, com validade de trinta dias a contar da emissão.

A veracidade das informações aqui prestadas podem ser confirmadas no sítio https://contas.tcu.gov.br/ords/f?p=INABILITADO:5

Código de controle da certidão: NCQQ181021152933

Atenção: qualquer rasura ou emenda invalidará este documento.

PREFEITURA MUNICIPAL DE BARRADO CORDA-MA
Fls. nº 1342
Processo nº 2021
Assinatura
CPL

EMPRESA FÁCIL | GOVERNO DO MARANHÃO

Governo do Estado do Maranhão
Secretaria de Estado de Indústria e comércio - SEINC
Junta Comercial do Estado do Maranhão

EMPRESA FÁCIL | GOVERNO DO MARANHÃO

CERTIDÃO SIMPLIFICADA

Sistema Nacional de Registro de Empresas Mercantis - SINREM

Certificamos que as informações abaixo constam dos documentos arquivados nesta Junta Comercial e são vigentes na data da sua expedição.

Nome Empresarial: NEW LIFE COMÉRCIO DE MEDICAMENTOS EIRELI **Natureza Jurídica:** Empresa Individual de Responsabilidade Limitada (de Natureza Empresária)			**Protocolo:** MAC2201692758
NIRE (Sede) 21600066638	**CNPJ** 29.316.592/0001-37	**Arquivamento do Ato Constitutivo** 22/12/2017	**Início de Atividade** 14/12/2017
Endereço Completo Avenida GOVERNADOR LUIZ ROCHA, Nº 12, POTOSI - Balsas/MA - CEP 65800-000			
Objeto COMÉRCIO ATACADISTA DE MEDICAMENTOS E DROGAS DE USO HUMANO; COMÉRCIO POR ATACADO DE AUTOMÓVEIS, CAMIONETAS E UTILITÁRIOS NOVOS E USADOS; COMÉRCIO POR ATACADO DE ÔNIBUS E MICROÔNIBUS NOVOS E USADOS; REPRESENTANTES COMERCIAIS E AGENTES DO COMÉRCIO DE MEDICAMENTOS, COSMÉTICOS E PRODUTOS DE PERFUMARIA; COMÉRCIO ATACADISTA DE LEITE E LATICÍNIOS; COMÉRCIO ATACADISTA DE PRODUTOS ALIMENTÍCIOS EM GERAL; COMÉRCIO ATACADISTA DE ARTIGOS DO VESTUÁRIO E ACESSÓRIOS, EXCETO PROFISSIONAIS E DE SEGURANÇA; COMÉRCIO ATACADISTA DE INSTRUMENTOS E MATERIAIS PARA USO MÉDICO, CIRÚRGICO, HOSPITALAR E DE LABORATÓRIOS; COMÉRCIO ATACADISTA DE PRÓTESES E ARTIGOS DE ORTOPEDIA; COMÉRCIO ATACADISTA DE PRODUTOS ODONTOLÓGICOS; COMÉRCIO ATACADISTA DE COSMÉTICOS E PRODUTOS DE PERFUMARIA; COMÉRCIO ATACADISTA DE ARTIGOS DE ESCRITÓRIO E DE PAPELARIA; COMÉRCIO ATACADISTA DE LIVROS, JORNAIS E OUTRAS PUBLICAÇÕES; COMÉRCIO ATACADISTA DE EQUIPAMENTOS ELÉTRICOS DE USO PESSOAL E DOMÉSTICO; COMÉRCIO ATACADISTA DE APARELHOS ELETRÔNICOS DE USO PESSOAL E DOMÉSTICO; COMÉRCIO ATACADISTA DE MÓVEIS E ARTIGOS DE COLCHOARIA; COMÉRCIO ATACADISTA DE PRODUTOS DE HIGIENE, LIMPEZA E CONSERVAÇÃO DOMICILIAR; COMÉRCIO ATACADISTA DE EQUIPAMENTOS DE INFORMÁTICA; COMÉRCIO ATACADISTA DE MÁQUINAS, APARELHOS E EQUIPAMENTOS PARA USO ODONTO-MÉDICO-HOSPITALAR; PARTES E PEÇAS; COMÉRCIO ATACADISTA DE MÁQUINAS E EQUIPAMENTOS PARA USO COMERCIAL; PARTES E PEÇAS; COMÉRCIO ATACADISTA DE OUTRAS MÁQUINAS E EQUIPAMENTOS NÃO ESPECIFICADOS ANTERIORMENTE; PARTES E PEÇAS (BEBEDOUROS); COMÉRCIO ATACADISTA DE OUTROS PRODUTOS QUÍMICOS E PETROQUÍMICOS NÃO ESPECIFICADOS ANTERIORMENTE (GÁS OXIGÊNIO); COMÉRCIO VAREJISTA DE PRODUTOS FARMACÊUTICOS, SEM MANIPULAÇÃO DE FÓRMULAS; COMÉRCIO VAREJISTA DE ARTIGOS MÉDICOS E ORTOPÉDICOS; TRANSPORTE RODOVIÁRIO DE CARGA, EXCETO PRODUTOS PERIGOSOS E MUDANÇAS, MUNICIPAL; TRANSPORTE RODOVIÁRIO DE CARGA, EXCETO PRODUTOS PERIGOSOS E MUDANÇAS, INTERMUNICIPAL, INTERESTADUAL E INTERNACIONAL.			
Capital R$ 100.000,00 (cem mil reais) **Capital Integralizado** R$ 100.000,00 (cem mil reais)		**Porte** EPP (Empresa de Pequeno Porte)	**Prazo de Duração** Indeterminado

Titular

Nome	CPF	Administrador	Início do Mandato	Término do Mandato
NAIARA COSTA DE ARAUJO	014.240.203-60	S	14/12/2017	Indeterminado

Dados do Administrador

Nome	CPF	Início do Mandato	Término do Mandato
NAIARA COSTA DE ARAUJO	014.240.203-60	14/12/2017	Indeterminado

Último Arquivamento

Data	Número	Ato/eventos	Situação
09/11/2021	20211359831	310 / 310 - OUTROS DOCUMENTOS DE INTERESSE DA EMPRESA / EMPRESARIO	ATIVA **Status** SEM STATUS

Esta certidão foi emitida automaticamente em 19/01/2022, às 11:08:57 (horário de Brasília).
Se impressa, verificar sua autenticidade no **https://www.empresafacil.ma.gov.br**, com o código **O3GGDBCJ**.

MAC2201692758

Ricardo Diniz Dias
Secretário Geral

COMERCIO DE MEDICAMENTOS EIRELI

CNPJ-MF: 29.316.592/0001-37 INSC. EST. 12.549466-1
e-mail: newlifemedicamentos@outlook.com
Avenida Governador Luiz Rocha, nº 12 - Bairro Potosi Telefax: (99)3541-8783
CEP 65.800-000 - Balsas-Maranhão

PREFEITURA MUNICIPAL DE BARRA DO CORDA-MA
Fls. nº 1243
Processo nº 2021
Assinatura
CPL

ANÁLISE ECONÔMICA-FINANCEIRA

ENCERRADO EM 31 DEZEMBRO DE 2020

$$ILG = \frac{\text{ATIVO CIRCULANTE + REALIZAVÉL A LONGO PRAZO}}{\text{PASSIVO CIRCULANTE + EXIGÍVEL A LONGO PRAZO}}$$

$$ILG = \frac{1.755.624,11 + 0,00}{1.364.851,67 + 0,00} = 1,29$$

$$ILC = \frac{\text{ATIVO CIRCULANTE}}{\text{PASSIVO CIRCULANTE}}$$

$$ILC = \frac{1.755.624,11}{1.364.851,67} = 1,29$$

$$IET = \frac{\text{PASSIVO CIRCULANTE + EXIGÍVEL A LONGO PRAZO}}{\text{ATIVO TOTAL}}$$

$$IET = \frac{1.364.851,18 + 0,00}{1.802.582,67} = 0,76$$

NAIARA COSTA DE ARAUJO: 01424020360

Assinado digitalmente por NAIARA COSTA DE ARAUJO:01424020360
DN: C=BR, O=ICP-Brasil, OU=00601515000147, OU=Secretaria da Receita Federal do Brasil - RFB, OU=RFB e-CPF A1, OU=(EM BRANCO), OU=videoconferencia, CN=NAIARA COSTA DE ARAUJO:01424020360
Razão: Eu sou o autor deste documento
Localização: sua localização de assinatura aqui
Data: 2022.02.09 14:14:55-03'00'
Foxit Reader Versão: 10.1.1

NEW LIFE COMERCIO DE MEDICAMENTOS EIRELI
Naiara Costa de Araujo
RG 0213435220020/SSP/MA
CPF 014.240.203-60

EDUARDO DOS SANTOS RODRIGUES CARDOSO:03778559362

Assinado de forma digital por EDUARDO DOS SANTOS RODRIGUES CARDOSO:03778559362
Dados: 2022.02.09 14:54:01 -03'00'

CONTADOR: EDUARDO DOS SANTOS RODRIGUES CARDOSO
CPF: 037.785.593-62
CRC: MA013595O0-MA
RG: 235336320028/SSP/MA

COMERCIO DE MEDICAMENTOS EIRELI

CNPJ-MF: 29.316.592/0001-37 INSC. EST. 12.549466-1
e-mail: newlifemedicamentos@outlook.com
Avenida Governador Luiz Rocha, nº 12 - Bairro Potosi Telefax: (99)3541-8783
CEP 65.800-000 - Balsas-Maranhão

PREFEITURA MUNICIPAL DE BARRA DO CORDA-MA
Fls. nº 1344
Processo nº
Assinatura
CPL

ANÁLISE ECONÔMICA-FINANCEIRA

ENCERRADO EM 31 DEZEMBRO DE 2020

Liquidez Corrente

$$ILC = \frac{\text{ATIVO CIRCULANTE}}{\text{PASSIVO CIRCULANTE}}$$

$$ILC = \frac{1.755.624,11}{1.364.851,67} = 1,29$$

Liquidez Geral

$$ILG = \frac{\text{ATIVO CIRCULANTE + REALIZAVÉL A LONGO PRAZO}}{\text{PASSIVO CIRCULANTE + EXIGÍVEL A LONGO PRAZO}}$$

$$ILG = \frac{1.755.624,11 + 0,00}{1.364.851,67 + 0,00} = 1,29$$

Solvência Geral

$$ISG = \frac{\text{ATIVO TOTAL}}{\text{PASSIVO CIRCULANTE + EXIGÍVEL A LONGO PRAZO}}$$

$$ISG = \frac{1.802.582,67}{1.364.851,67 + 0,00} = 1,32$$

NAIARA COSTA DE ARAUJO: 01424020360

Assinado digitalmente por NAIARA COSTA DE ARAUJO 01424020360
DN: C=BR, O=ICP-Brasil, OU=00801515000147, OU=Secretaria da Receita Federal do Brasil - RFB, OU=RFB e-CPF A1, OU=(EM BRANCO), OU=videoconferencia, CN=NAIARA COSTA DE ARAUJO:01424020360
Razão: Eu sou o autor deste documento
Localização: sua localização de assinatura aqui
Data: 2022.02.09 14:15:15-03'00'
Foxit Reader Versão: 10.1.1

NEW LIFE COMERCIO DE MEDICAMENTOS EIRELI
Naiara Costa de Araujo
RG 0213435220020/SSP/MA
CPF 014.240.203-60

EDUARDO DOS SANTOS RODRIGUES CARDOSO:03778559362

Assinado de forma digital por EDUARDO DOS SANTOS RODRIGUES CARDOSO:03778559362
Dados: 2022.02.09 14:54:17 -03'00'

CONTADOR: EDUARDO DOS SANTOS RODRIGUES CARDOSO
CPF: 037.785.593-62
CRC: MA013595O0-MA
RG: 235336320028/SSP/MA

COMERCIO DE MEDICAMENTOS EIRELI

CNPJ-MF: 29.316.592/0001-37 INSC. EST. 12.549466-1
e-mail: newlifemedicamentos@outlook.com
Avenida Governador Luiz Rocha, nº 12 - Bairro Potosi Telefax: (99)3541-8783
CEP 65.800-000 - Balsas-Maranhão

PREFEITURA MUNICIPAL DE BARÃO DE GRAJAÚ-MA
Fls. nº 1345
Processo nº
Assinatura
CPL

ANÁLISE ECONÔMICA-FINANCEIRA

ENCERRADO EM 31 DEZEMBRO DE 2020

$$ILG = \frac{\text{ATIVO CIRCULANTE + REALIZAVÉL A LONGO PRAZO}}{\text{PASSIVO CIRCULANTE + EXIGÍVEL A LONGO PRAZO}}$$

$$ILG = \frac{1.755.624,11 + 0,00}{1.364.851,67 + 0,00} = \boxed{1,29}$$

$$ILC = \frac{\text{ATIVO CIRCULANTE}}{\text{PASSIVO CIRCULANTE}}$$

$$ILC = \frac{1.755.624,11}{1.364.851,67} = \boxed{1,29}$$

$$GEG = \frac{\text{PASSIVO CIRCULANTE + EXIGÍVEL A LONGO PRAZO}}{\text{ATIVO TOTAL}}$$

$$GEG = \frac{1.364.851,67 + 0,00}{1.802.582,67} = \boxed{0,76}$$

NAIARA COSTA DE ARAUJO: 01424020360

Assinado digitalmente por NAIARA COSTA DE ARAUJO: 01424020360
DN: C=BR, O=ICP-Brasil, OU=00601515000147, OU=Secretaria da Receita Federal do Brasil - RFB, OU=RFB e-CPF A1, OU=(EM BRANCO), OU=videoconferencia, CN=NAIARA COSTA DE ARAUJO: 01424020360
Razão: Eu sou o autor deste documento
Localização: sua localização de assinatura aqui
Data: 2022.02.09 14:15:44-03'00'
Foxit Reader Versão: 10.1.1

NEW LIFE COMERCIO DE MEDICAMENTOS EIRELI
Naiara Costa de Araujo
RG 0213435220020/SSP/MA
CPF 014.240.203-60

EDUARDO DOS SANTOS RODRIGUES CARDOSO:03778559362

Assinado de forma digital por EDUARDO DOS SANTOS RODRIGUES CARDOSO:03778559362
Dados: 2022.02.09 14:54:35 -03'00'

CONTADOR: EDUARDO DOS SANTOS RODRIGUES CARDOSO
CPF: 037.785.593-62
CRC: MA013595O0-MA
RG: 235336320028/SSP/MA

DANFE

Documento Auxiliar da Nota Fiscal Eletrônica

Nº 000.001.293

1 0-Entrada 1-Saída

SÉRIE 000 Folha 1/1

CONTROLE DO FISCO

CHAVE DE ACESSO DA NFe P/ CONSULTA DE AUTENTICIDADE NO SITE WWW.FAZENDA.GOV.BR

2121 1229 3165 9200 0137 5500 0000 0012 9311 5173 8485

NATUREZA DA OPERAÇÃO	INSCRIÇÃO ESTADUAL	INSCRIÇÃO ESTADUAL DO SUBSTITUTO TRIBUTÁRIO	CNPJ	PROTOCOLO DE AUTORIZAÇÃO DE USO
Venda de mercadoria	12.549.466-1		29.316.592/0001-37	421210033606122 15/12/2021 17:39

DESTINATÁRIO / REMETENTE

NOME / RAZÃO SOCIAL	CNPJ / CPF	MUNICÍPIO	UF	DATA DA EMISSÃO	DATA DA SAÍDA
FUNDO DE SAO JOAO DO PARAISO FUNDO MUNIC DE SAUDE DE SAO JOAO DO PARAISO 2724	14.588.101/0001-30	SAO JOAO DO PARAISO	MA	15/12/2021	

ENDEREÇO	BAIRRO / DISTRITO	CEP	FONE / FAX	INSCRIÇÃO ESTADUAL	HORA DA SAÍDA
R DO COMERCIO	CENTRO	65973-000	(99)8142-5474	ISENTO	

CÁLCULO DO IMPOSTO

BASE DE CÁLCULO DO ICMS	VALOR DO ICMS	BASE DE CÁLCULO DO ICMS SUBSTITUIÇÃO	VALOR DO ICMS SUBSTITUIÇÃO	VALOR TOTAL DOS PRODUTOS
0,00	0,00	0,00	0,00	7.257,00

VALOR DO FRETE	VALOR DO SEGURO	DESCONTO	VALOR DO REPASSE DE ICMS	OUTRAS DESPESAS ACESSÓRIAS	VALOR DO IPI	VALOR TOTAL DA NOTA
0,00	0,00	0,00	0,00	0,00	0,00	7.257,00

TRANSPORTADOR / VOLUMES TRANSPORTADOS

RAZÃO SOCIAL	TELEFONE	FRETE POR CONTA	CÓDIGO ANTT	PLACA DO VEÍCULO	UF	CNPJ / CPF
		1 - Emitente 2 - Destinatário 1				

ENDEREÇO	MUNICÍPIO	UF	INSCRIÇÃO ESTADUAL

QUANTIDADE	ESPÉCIE	MARCA	NUMERAÇÃO	PESO BRUTO	PESO LÍQUIDO
	Caixa(s)				

DADOS DOS PRODUTOS / SERVIÇOS

COD. PRO.	DESCRIÇÃO DOS PRODUTOS / SERVIÇOS	Lote	Validade	NCM / SH	CST	CFOp	Unid.	Quantidade	P.M.C.	Valor Unitário	% Desconto	Valor Total	BC ICMS	Vl ICMS	Vl PI	% ICMS	% IPI
090743	CEFAZOLINA 1G INJ SEM DILUENTE	552F55	19/05/23	30042059	0102	5102	FR	100	0,00	10,90		1090,00	0,00	0,00			
010712	COMPLEXO B INJ C/100X2ML	542253	30/09/23	21069030	0102	5102	CX	30	0,00	147,00		4410,00	0,00	0,00			
005291	DEXAMETASONA INJ 4MG 100X2,5ML	78533D5	31/08/23	30042069	0102	5102	CX	7	0,00	201,00		1407,00	0,00	0,00			
005464	FUROSEMIDA 20MG INJ C/50X2ML	589D23	10/09/23	30049029	0102	5102	CX	10	0,00	35,00		350,00	0,00	0,00			

INFORMAÇÕES COMPLEMENTARES

SubTotal LISTA PIS/COFINS.>>> Positiva.: 2847,00 Negativa.: 4410,00
PROC. ADM. N§ 169/2021 CONTRATO: N§ 21200422-PE-006-2021-03
BANCO DO BRASIL - AGENCIA 895-8 CONTA CORRENTE 62.256-7

Pd Nº:

RESERVADO AO FISCO

Impresso por "DS-NFe Versão: 031221a" - www.digitalsistemas.com.br - Modelo P2

NF-e Nº. 000.001.293 SÉRIE 000 Folha 1/1 Emissão: 15/12/2021

Valor: 7.257,00

RECEBEMOS DE NEW LIFE COMERCIO DE MEDICAMENTOS EIRELI-EPP OS PRODUTOS CONSTANTES DA NOTA FISCAL INDICADA AO LADO

IDENTIFICAÇÃO E ASSINATURA DO RECEBEDOR

CPF: ____

002724 FUNDO MUNIC DE SAUDE DE SAO JOAO DO PARAISO

DATA DE RECEBIMENTO / ASSINATURA DO RECEBIMENTO

PREFEITURA MUNICIPAL DE BARRA DO CORDA-MA

Processo nº 2021/1312

New Life

DANFE

Documento Auxiliar da Nota Fiscal Eletrônica

Nº 000.001.293

1 0-Entrada 1-Saída

SÉRIE 000 Folha 1/1

CONTROLE DO FISCO

NATUREZA DA OPERAÇÃO: Venda de mercadoria

CHAVE DE ACESSO DA NFe P/ CONSULTA DE AUTENTICIDADE NO SITE WWW.FAZENDA.GOV.BR: 2121 1229 3165 9200 0137 5500 0000 0012 9311 5173 8485

INSCRIÇÃO ESTADUAL	INSCRIÇÃO ESTADUAL DO SUBSTITUTO TRIBUTÁRIO	CNPJ	PROTOCOLO DE AUTORIZAÇÃO DE USO
12.549.466-1		29.316.592/0001-37	421210033606122 15/12/2021 17:39

DESTINATÁRIO / REMETENTE

NOME / RAZÃO SOCIAL	CNPJ / CPF	MUNICÍPIO	UF	DATA DA EMISSÃO	DATA DA SAÍDA
FUNDO DE SAO JOAO DO PARAISO 2724 FUNDO MUNIC DE SAUDE DE SAO JOAO DO PARAISO	14.588.101/0001-30	SAO JOAO DO PARAISO	MA	15/12/2021	

ENDEREÇO	BAIRRO / DISTRITO	CEP	FONE / FAX	INSCRIÇÃO ESTADUAL	HORA DA SAÍDA
R DO COMERCIO	CENTRO	65973-000	(99)8142-5474	ISENTO	

CÁLCULO DO IMPOSTO

BASE DE CÁLCULO DO ICMS	VALOR DO ICMS	BASE DE CÁLCULO DO ICMS SUBSTITUIÇÃO	VALOR DO ICMS SUBSTITUIÇÃO	VALOR TOTAL DOS PRODUTOS
0,00	0,00	0,00	0,00	7.257,00

VALOR DO FRETE	VALOR DO SEGURO	DESCONTO	VALOR DO REPASSE DE ICMS	OUTRAS DESPESAS ACESSÓRIAS	VALOR DO IPI	VALOR TOTAL DA NOTA
0,00	0,00	0,00	0,00	0,00	0,00	7.257,00

TRANSPORTADOR / VOLUMES TRANSPORTADOS

RAZÃO SOCIAL	TELEFONE	FRETE POR CONTA	CÓDIGO ANTT	PLACA DO VEÍCULO	UF	CNPJ / CPF
		1 - Emitente 2 - Destinatário 1				

ENDEREÇO	MUNICÍPIO	UF	INSCRIÇÃO ESTADUAL

QUANTIDADE	ESPÉCIE	MARCA	NUMERAÇÃO	PESO BRUTO	PESO LÍQUIDO
	Caixa(s)				

DADOS DOS PRODUTOS / SERVIÇOS

COD. PRO.	DESCRIÇÃO DOS PRODUTOS / SERVIÇOS	Lote	Validade	NCM / SH	CST	CFOp	Unid.	Quantidade	P.M.C.	Valor Unitário	% Desconto	Valor Total	BC ICMS	VI ICMS	VI PI	% ICMS	% IPI
090743	CEFAZOLINA 1G INJ SEM DILUENTE	552F55	19/05/23	30042059	0102	5102	FR	100	0,00	10,90		1090,00	0,00	0,00			
010712	COMPLEXO B INJ C/100X2ML	542253	30/09/23	21069030	0102	5102	CX	30	0,00	147,00		4410,00	0,00	0,00			
005291	DEXAMETASONA INJ 4MG 100X2,5ML	78533D5	31/08/23	30042069	0102	5102	CX	7	0,00	201,00		1407,00	0,00	0,00			
005464	FUROSEMIDA 20MG INJ C/50X2ML	589D23	10/09/23	30049029	0102	5102	CX	10	0,00	35,00		350,00	0,00	0,00			

INFORMAÇÕES COMPLEMENTARES

SubTotal LISTA PIS/COFINS.>>> Positiva.: 2847,00 Negativa.: 4410,00
PROC. ADM. N§ 169/2021 CONTRATO: N§ 21200422-PE-006-2021-03
BANCO DO BRASIL - AGENCIA 895-8 CONTA CORRENTE 62.256-7

Pd Nº:

RESERVADO AO FISCO

Impresso por "DS-NFe Versão: 031221a" - www.digitalsistemas.com.br - Modelo P2

NF-e Nº. 000.001.293
SÉRIE 000
Folha 1/1
Emissão: 15/12/2021

RECEBEMOS DE NEW LIFE COMERCIO DE MEDICAMENTOS EIRELI-EPP OS PRODUTOS CONSTANTES DA NOTA FISCAL INDICADA AO LADO

DATA DE RECEBIMENTO: ___/___/___

IDENTIFICAÇÃO E ASSINATURA DO RECEBEDOR

CPF: ___

Valor: 7.257,00

002724 FUNDO MUNIC DE SAUDE DE SAO JOAO DO PARAISO

PREFEITURA MUNICIPAL DE BARRA DO CORDA-MA
Processo
Assinatura
CPL

Estado do Maranhão

SINTEGRA/ICMS

Consulta Pública ao Cadastro do Estado do Maranhão

Secretaria de Fazenda

PREFEITURA MUNICIPAL DE BARÃO DE GRAJAÚ - MA
Fls. nº 248
Processo nº 2021
Assinatura
CPL

Resultado da Consulta SINTEGRA/ICMS

IDENTIFICAÇÃO

CGC: 29.316.592/0001-37 **Inscrição Estadual:** 12.549466-1

Razão Social: NEW LIFE COMERCIO DE MEDICAMENTOS EIRELI

Regime Apuração: NORMAL

ENDEREÇO

Logradouro: AVE GOVERNADOR LUIZ ROCHA

Número: 12 **Complemento:**

Bairro: POTOSI

Município: BALSAS **UF:** MA

CEP: 65800000 **DDD:** **Telefone:** 99040235

INFORMAÇÕES COMPLEMENTARES

CNAE Principal: 4644301 - COMÉRCIO ATACADISTA DE MEDICAMENTOS E DROGAS DE USO HUMANO

CNAEs Secundários

Código	Descrição CNAE
4646001	COMÉRCIO ATACADISTA DE COSMÉTICOS E PRODUTOS DE PERFUMARIA
4647801	COMÉRCIO ATACADISTA DE ARTIGOS DE ESCRITÓRIO E DE PAPELARIA
4647802	COMÉRCIO ATACADISTA DE LIVROS, JORNAIS E OUTRAS PUBLICAÇÕES
4649401	COMÉRCIO ATACADISTA DE EQUIPAMENTOS ELÉTRICOS DE USO PESSOAL E DOMÉSTICO
4649402	COMÉRCIO ATACADISTA DE APARELHOS ELETRÔNICOS DE USO PESSOAL E DOMÉSTICO
4649404	COMÉRCIO ATACADISTA DE MÓVEIS E ARTIGOS DE COLCHOARIA
4649408	COMÉRCIO ATACADISTA DE PRODUTOS DE HIGIENE, LIMPEZA E CONSERVAÇÃO DOMICILIAR
4651601	COMÉRCIO ATACADISTA DE EQUIPAMENTOS DE INFORMÁTICA
4664800	COMÉRCIO ATACADISTA DE MÁQUINAS, APARELHOS E EQUIPAMENTOS PARA USO ODONTO-MÉDICO-HOSPITALAR; PARTES E PEÇAS
4665600	COMÉRCIO ATACADISTA DE MÁQUINAS E EQUIPAMENTOS PARA USO COMERCIAL; PARTES E PEÇAS
4930202	TRANSPORTE RODOVIÁRIO DE CARGA, EXCETO PRODUTOS PERIGOSOS E MUDANÇAS, INTERMUNICIPAL, INTERESTADUAL E INTERNACIONAL
4669999	COMÉRCIO ATACADISTA DE OUTRAS MÁQUINAS E EQUIPAMENTOS NÃO ESPECIFICADOS ANTERIORMENTE; PARTES E PEÇAS
4684299	COMÉRCIO ATACADISTA DE OUTROS PRODUTOS QUÍMICOS E PETROQUÍMICOS NÃO ESPECIFICADOS ANTERIORMENTE
4771701	COMÉRCIO VAREJISTA DE PRODUTOS FARMACÊUTICOS, SEM MANIPULAÇÃO DE FÓRMULAS
4773300	COMÉRCIO VAREJISTA DE ARTIGOS MÉDICOS E ORTOPÉDICOS
4930201	TRANSPORTE RODOVIÁRIO DE CARGA, EXCETO PRODUTOS PERIGOSOS E MUDANÇAS, MUNICIPAL
4511103	COMÉRCIO POR ATACADO DE AUTOMÓVEIS, CAMIONETAS E UTILITÁRIOS NOVOS E USADOS
4511106	COMÉRCIO POR ATACADO DE ÔNIBUS E MICROÔNIBUS NOVOS E USADOS
4618401	REPRESENTANTES COMERCIAIS E AGENTES DO COMÉRCIO DE MEDICAMENTOS, COSMÉTICOS E PRODUTOS DE PERFUMARIA
4631100	COMÉRCIO ATACADISTA DE LEITE E LATICÍNIOS
4639701	COMÉRCIO ATACADISTA DE PRODUTOS ALIMENTÍCIOS EM GERAL
4642701	COMÉRCIO ATACADISTA DE ARTIGOS DO VESTUÁRIO E ACESSÓRIOS, EXCETO PROFISSIONAIS E DE SEGURANÇA
4645101	COMÉRCIO ATACADISTA DE INSTRUMENTOS E MATERIAIS PARA USO MÉDICO, CIRÚRGICO, HOSPITALAR E DE LABORATÓRIOS
4645102	COMÉRCIO ATACADISTA DE PRÓTESES E ARTIGOS DE ORTOPEDIA
4645103	COMÉRCIO ATACADISTA DE PRODUTOS ODONTOLÓGICOS

Situação Cadastral Vigente: HABILITADO

Data desta Situação Cadastral: 19/10/2021

OBRIGAÇÕES

NFe a partir de (CNAE's): 01/12/2008 - (4644301), 01/09/2009 - (4511103-4631100-4511106-4639701), 01/04/2010 - (4651601-4646001-4649401-4649408-4649402-4684299), 01/07/2010 - (4669999-4647801-4664800-4645101), 01/10/2010 - (4645102-4642701-4649404-4618401-4645103-4665600), 01/12/2010 - (4647802), 13/09/2018 - (Devido emissão voluntária),

EDF a partir de: 01/11/2020,

CTE a partir de: 01/03/2012 - (OBRIGADO => SERVIÇO DE TRANSPORTE),

Observação: Os dados acima estão baseados em informações fornecidas pelo próprio contribuinte cadastrado. Não valem como certidão de sua efetiva existência de fato e de direito, não são oponíveis à Fazenda e nem excluem a responsabilidade tributária derivada de operações com ele ajustadas.

Data da Consulta: 18/01/2022

Número da Consulta:

Nova Consulta | Imprimir

PREFEITURA MUNICIPAL DE BARRA DO CORDA - MA
Fls. nº 1349
Processo nº 2231
Assinatura
CPL

Desenvolvido pela Sefaz/COTEC - 2005-2012

PREFEITURA MUNICIPAL DE ARAGUAINA
Fls. nº 1350
Processo nº
Assinatura
CPL

SEGUNDA ALTERAÇÃO DA SOCIEDADE EMPRESARIA LTDA
NORTE DISTRIBUIDORA DE PRODUTOS MÉDICOS E HOSPITALARES LTDA

EVA PEREIRA DA SILVA, brasileira, natural de Goianesia/GO, nascida no dia 12/06/1964, divorciada, empresária, portadora da carteira de identidade nº. 5699347 SSP/GO e inscrita no CPF sob o nº. 369.061.901-72, residente e domiciliada à Avenida dos Administradores, n.º 678, Quadra CD, Lote 03, Jardim Paulista, Araguaina/TO, CEP: 77.809-380.

SABRINA DE ARAUJO LIMA, brasileira, solteira, farmacêutica, nascida em 29/10/1982, natural de Governador Valadares/MG, portadora da carteira de identidade nº 641.952 SEJSP/TO e CPF 954.492.051-04, residente e domiciliada na Rua das Flores, s/n.º, Quadra 06, Lote 07, Loteamento Flamboyant, Araguaina/TO, CEP 77.828-584.

As únicas sócias da empresa **NORTE DISTRIBUIDORA DE PRODUTOS MÉDICOS E HOSPITALARES LTDA**, registrada na JUCETINS sob o NIRE nº 17200613051, por despacho em 13/02/2012, inscrita no CNPJ sob o nº **15.052.199/0001-79**, com sua sede na **Avenida Filadélfia, n.º 1942, Quadra 02, Lote 04, Setor Itatiaia, Araguaina/TO, CEP: 77.813-378**, resolvem de comum acordo alterar o Contrato Social e posterior alteração de acordo com as cláusulas e condições a seguir:

Cláusula 1ª - A sociedade terá como objeto social:

4645-1/01 - Comércio atacadista de instrumentos e materiais para uso médico, cirúrgico, hospitalar e de laboratórios;
4644-3/01 - Comércio atacadista de medicamentos e drogas de uso humano;
4645-1/03 - Comércio atacadista de produtos odontológicos;
4645-1/02 - Comércio atacadista de prótese e artigos de ortopedia;
4618-4/02 - Representantes comerciais e agentes do comercio de instrumentos e materiais odonto-médico-hospitalares;
4642-7/02 - Comércio atacadista de roupas e acessórios para uso profissional e de segurança do trabalho;
4646-0/01 - Comércio atacadista de cosméticos e produtos de perfumaria;
4649-4/08 - Comércio atacadista de produtos de higiene, limpeza e conservação domiciliar;
4664-8/00 - Comércio atacadista de máquinas, aparelhos e equipamentos para uso odonto-médico-hospitalar, partes e peças;
4773-3/00 - Comércio varejista de artigos médicos, ortopédicos, próteses, odontológicos, laboratoriais e cirúrgicos;
4759-8/99 - Comércio varejista de roupas e acessórios para uso profissional e de segurança de trabalho;
4789-0/99 - Comércio varejista de máquinas, aparelhos e equipamentos para uso odonto-médico-hospitalar e bombas aspersoras;
4771-7/01 - Comércio varejista de produtos farmacêuticos, sem manipulação de fórmulas;
4772-5/00 - Comércio varejista de cosméticos, produtos de perfumaria e de higiene pessoal;
4774-1/00 - Comércio varejista de artigos de óptica;
4789-0/05 - Comércio varejista de produtos saneantes domissanitários;
4789-0/99 - Comércio varejista de artigos funerários, velas e artigos religiosos;
7739-0/02 - Aluguel de equipamentos científicos, médicos e hospitalares, sem operador;
4649-4/01 - Comércio atacadista de equipamentos elétricos de uso pessoal e doméstico;
4649-4/99 - Comércio atacadista de equipamentos, artigos de uso pessoal e utensílios domésticos, artigos descartáveis (copos, talheres, guardanapos, embalagens para alimentos preparados), artigos para habitação;

PREFEITURA MUNICIPAL DE BARRADO CURU - MA
Fls. nº
Processo nº
Assinatura
CPL

7729-2/03 - Aluguel de material médico;
4729-6/99 - Comércio varejista de suplementos alimentícios, produtos dietéticos e produtos naturais;
4637-1/99 - Comércio atacadista especializado em produtos alimentícios industrializados, produtos alimentícios naturais, produtos dietéticos e complementos e suplementos alimentícios;
4631-1/00 - Comércio atacadista de leite e laticínios;
4639-7/01 - Comércio atacadista de produtos alimentícios;
8650-0/07 - Atividades de terapia de nutrição enteral e parenteral;
4651-6/01 - Comércio atacadista de equipamentos de informática;
4663-0/00 - Comércio atacadista de Máquinas e equipamentos para uso industrial; partes e peças;
4761-0/03 - Comércio varejista de artigos de papelaria;
3312-1/03 - Manutenção e reparação de aparelhos eletromédicos e eletroterapêuticos e equipamentos de irradiação;
4753-9/00 - Comércio varejista especializado de eletrodomésticos e equipamentos de áudio e vídeo;
4754-7/01 - Comércio varejista de móveis;
4789-0/07 - Comércio varejista de equipamentos para escritório;
7739-0/99 - Aluguel de máquinas-ferramentas, motores, geradores, equipamentos de uso comercial e industrial, sem operador.

Parágrafo Único: Em estabelecimento eleito como **Sede (Matriz)** será(ão) exercida(s) a(s) atividade(s) de **Comércio atacadista de instrumentos e materiais para uso médico, cirúrgico, hospitalar e de laboratórios; Comércio atacadista de medicamentos e drogas de uso humano; Comércio atacadista de produtos odontológicos; Comércio atacadista de prótese e artigos de ortopedia; Representantes comerciais e agentes do comercio de instrumentos e materiais odonto-médico-hospitalares; Comércio atacadista de roupas e acessórios para uso profissional e de segurança do trabalho; Comércio atacadista de cosméticos e produtos de perfumaria; Comércio atacadista de produtos de higiene, limpeza e conservação domiciliar; Comércio atacadista de máquinas, aparelhos e equipamentos para uso odonto-médico-hospitalar, partes e peças; Comércio varejista de artigos médicos, ortopédicos, próteses, odontológicos, laboratoriais e cirúrgicos; Comércio varejista de roupas e acessórios para uso profissional e de segurança de trabalho; Comércio varejista de máquinas, aparelhos e equipamentos para uso odonto-médico-hospitalar e bombas aspersoras; Comercio varejista de produtos farmacêuticos, sem manipulação de fórmulas; Comércio varejista de cosméticos, produtos de perfumaria e de higiene pessoal; Comércio varejista de artigos de óptica; Comércio varejista de produtos saneantes domissanitários; Comércio varejista de artigos funerários, velas e artigos religiosos; Aluguel de equipamentos científicos, médicos e hospitalares, sem operador; Comércio atacadista de equipamentos elétricos de uso pessoal e doméstico; Comércio atacadista de equipamentos, artigos de uso pessoal e utensílios domésticos, artigos descartáveis (copos, talheres, guardanapos, embalagens para alimentos preparados), artigos para habitação; Aluguel de material médico; Comércio varejista de suplementos alimentícios, produtos dietéticos e produtos naturais; Comércio atacadista especializado em produtos alimentícios industrializados; produtos alimentícios naturais, produtos dietéticos e complementos e suplementos alimentícios; Comércio atacadista de leite e laticínios; Comércio atacadista de produtos alimentícios; Atividades de terapia de nutrição enteral e parenteral; Comércio atacadista de equipamentos de informática; Comércio atacadista de Máquinas e equipamentos para uso industrial; partes e peças; Comércio varejista de artigos de papelaria; Manutenção e reparação de aparelhos eletromédicos e eletroterapêuticos e equipamentos de irradiação; Comércio varejista**

especializado de eletrodomésticos e equipamentos de áudio e vídeo; Comércio varejista de móveis; Comércio varejista de equipamentos para escritório; Aluguel de máquinas-ferramentas, motores, geradores, equipamentos de uso comercial e industrial, sem operador.

Cláusula 2ª - Fica alterado o objeto social da **Filial 01,** com sua sede e domicilio na **Avenida Brasil, n.º 2886-1, Bairro Núcleo Urbano, CEP: 68.553-052 – Redenção – PA,** registrada na Junta Comercial do Pará – JUCEPA, sob o **NIRE 15900497770** em 18/06/2019 e inscrita no CNPJ sob o nº. **15.052.199/0002-50**, que exercerá as seguintes atividades: **4645-1/01** - Comércio atacadista de instrumentos e materiais para uso médico, cirúrgico, hospitalar e de laboratórios; **4644-3/01** - Comércio atacadista de medicamentos e drogas de uso humano; **4645-1/03** - Comércio atacadista de produtos odontológicos; **4645-1/02** - Comércio atacadista de prótese e artigos de ortopedia; **4618-4/02** - Representantes comerciais e agentes do comercio de instrumentos e materiais odonto-médico-hospitalares; **4642-7/02** - Comércio atacadista de roupas e acessórios para uso profissional e de segurança do trabalho; **4646-0/01** - Comércio atacadista de cosméticos e produtos de perfumaria; **4649-4/08** - Comércio atacadista de produtos de higiene, limpeza e conservação domiciliar; **4664-8/00** - Comércio atacadista de máquinas, aparelhos e equipamentos para uso odonto-médico-hospitalar, partes e peças; **4773-3/00** - Comércio varejista de artigos médicos, ortopédicos, próteses, odontológicos, laboratoriais e cirúrgicos; **4759-8/99** - Comércio varejista de roupas e acessórios para uso profissional e de segurança de trabalho; **4789-0/99** - Comércio varejista de máquinas, aparelhos e equipamentos para uso odonto-médico-hospitalar e bombas aspersoras; **4771-7/01** - Comércio varejista de produtos farmacêuticos, sem manipulação de fórmulas; **4772-5/00** - Comércio varejista de cosméticos, produtos de perfumaria e de higiene pessoal; **4774-1/00** - Comércio varejista de artigos de óptica; **4789-0/05** - Comércio varejista de produtos saneantes domissanitários; **4789-0/99** - Comércio varejista de artigos funerários, velas e artigos religiosos; **7739-0/02** - Aluguel de equipamentos científicos, médicos e hospitalares, sem operador; **4649-4/01** - Comércio atacadista de equipamentos elétricos de uso pessoal e doméstico; **4649-4/99** - Comércio atacadista de equipamentos, artigos de uso pessoal e utensílios domésticos, artigos descartáveis (copos, talheres, guardanapos, embalagens para alimentos preparados), artigos para habitação; **7729-2/03** - Aluguel de material médico; **4729-6/99** - Comércio varejista de suplementos alimentícios, produtos dietéticos e produtos naturais; **4637-1/99** - Comércio atacadista especializado em produtos alimentícios industrializados; produtos alimentícios naturais, produtos dietéticos e complementos e suplementos alimentícios; **4631-1/00** - Comércio atacadista de leite e laticínios; **4639-7/01** - Comércio atacadista de produtos alimentícios; **8650-0/07** - Atividades de terapia de nutrição enteral e parenteral; **4651-6/01** - Comércio atacadista de equipamentos de informática; **4663-0/00** - Comércio atacadista de Máquinas e equipamentos para uso industrial; partes e peças; **4761-0/03** - Comércio varejista de artigos de papelaria; **3312-1/03** - Manutenção e reparação de aparelhos eletromédicos e eletroterapêuticos e equipamentos de irradiação; **4753-9/00** - Comércio varejista especializado de eletrodomésticos e equipamentos de áudio e vídeo; **4754-7/01** - Comércio varejista de móveis; **4789-0/07** - Comércio varejista de equipamentos para escritório; **7739-0/99** - Aluguel de máquinas-ferramentas, motores, geradores, equipamentos de uso comercial e industrial, sem operador;

Cláusula 3ª - Fica alterado o objeto social da **Filial 02** com sua sede e domicilio na **Quadra 104 Sul (ACSE 01) Rua SE 05, n.º 08, Conjunto 04, Lote 07-A, Plano Diretor Sul, CEP.: 77.020-018, Palmas - Tocantins,** registrada na Junta Comercial do Tocantins – JUCETINS, sob o **NIRE 17900178684** em 09/12/2019 e inscrita no CNPJ sob o nº. **15.052.199/0003-30**, que exercerá as seguintes atividades: **4773-3/00** - Comércio varejista de artigos médicos, ortopédicos, próteses, odontológicos, laboratoriais e cirúrgicos; **4759-8/99** - Comércio varejista de roupas e acessórios para uso profissional e de segurança de trabalho; **4789-0/99** - Comércio varejista de máquinas, aparelhos e equipamentos para uso odonto-médico-hospitalar e bombas aspersoras; **4771-7/01** - Comercio varejista de

produtos farmacêuticos, sem manipulação de fórmulas; **4772-5/00** - Comercio varejista de cosméticos, produtos de perfumaria e de higiene pessoal; **4774-1/00** - Comercio varejista de artigos de óptica; **4789-0/05** - Comercio varejista de produtos saneantes domissanitários; **4789-0/99** - Comercio varejista de artigos funerários, velas e artigos religiosos; **4618-4/02** - Representantes comerciais e agentes do comercio de instrumentos e materiais odonto-médico-hospitalares; **7739-0/02** - Aluguel de equipamentos científicos, médicos e hospitalares, sem operador; **7729-2/03** - Aluguel de material médico; **4729-6/99** - Comércio varejista de suplementos alimentícios, produtos dietéticos e produtos naturais; **8650-0/07** - Atividades de terapia de nutrição enteral e parenteral; **4761-0/03** - Comércio varejista de artigos de papelaria; **3312-1/03** - Manutenção e reparação de aparelhos eletromédicos e eletroterapêuticos e equipamentos de irradiação; **4753-9/00** - Comércio varejista especializado de eletrodomésticos e equipamentos de áudio e vídeo; **4754-7/01** - Comércio varejista de móveis; **4789-0/07** - Comércio varejista de equipamentos para escritório; **7739-0/99** - Aluguel de máquinas-ferramentas, motores, geradores, equipamentos de uso comercial e industrial, sem operador.

Cláusula 4ª - As demais cláusulas do contrato social e posteriores alterações não afetadas pela presente alteração permanecem em pleno vigor.

A vista das Modificações ora ajustadas, consolida – se o contrato social com a seguinte redação:

CONTRATO SOCIAL CONSOLIDADO
NORTE DISTRIBUIDORA DE PRODUTOS MÉDICOS E HOSPITALARES LTDA
CNPJ 15.052.199/0001-79

Cláusula Primeira: Da Denominação Social

A sociedade empresária limitada gira sob o nome empresarial de **NORTE DISTRIBUIDORA DE PRODUTOS MÉDICOS E HOSPITALARES LTDA**, e tem como nome fantasia **SHOPPING DA SAÚDE** sendo regida de conformidade com o Código Civil Brasileiro Lei nº. 10.406/2002 e supletivamente pela Lei nº. 6.404/76.

Cláusula Segunda: Da Sede e Filial

A sociedade tem sua sede e domicílio na **Avenida Filadélfia, n.º 1942, Quadra 02, Lote 04, Setor Itatiaia, Araguaina/TO, CEP: 77.813-378**, podendo abrir e manter filiais e escritórios em qualquer parte do território nacional ou no exterior, obedecendo às disposições legais vigentes (art. 997, II, Lei nº. 10.406/2002).

Cláusula Terceira: Do Objetivo Social

A sociedade tem como objeto social:

4645-1/01 - Comércio atacadista de instrumentos e materiais para uso médico, cirúrgico, hospitalar e de laboratórios;
4644-3/01 - Comércio atacadista de medicamentos e drogas de uso humano;
4645-1/03 - Comércio atacadista de produtos odontológicos;
4645-1/02 - Comércio atacadista de prótese e artigos de ortopedia;
4618-4/02 - Representantes comerciais e agentes do comercio de instrumentos e materiais odonto-médico-hospitalares;
4642-7/02 - Comércio atacadista de roupas e acessórios para uso profissional e de segurança do trabalho;
4646-0/01 - Comércio atacadista de cosméticos e produtos de perfumaria;

CÂMARA MUNICIPAL DE BARRADO GORDA-MA
Fls. nº
Processo nº
Assinatura
CPL

4649-4/08 - Comércio atacadista de produtos de higiene, limpeza e conservação domiciliar;
4664-8/00 - Comércio atacadista de máquinas, aparelhos e equipamentos para uso odonto-médico-hospitalar, partes e peças;
4773-3/00 - Comércio varejista de artigos médicos, ortopédicos, próteses, odontológicos, laboratoriais e cirúrgicos;
4759-8/99 - Comércio varejista de roupas e acessórios para uso profissional e de segurança de trabalho;
4789-0/99 - Comércio varejista de máquinas, aparelhos e equipamentos para uso odonto-médico-hospitalar e bombas aspersoras;
4771-7/01 - Comércio varejista de produtos farmacêuticos, sem manipulação de fórmulas;
4772-5/00 - Comércio varejista de cosméticos, produtos de perfumaria e de higiene pessoal;
4774-1/00 - Comércio varejista de artigos de óptica;
4789-0/05 - Comércio varejista de produtos saneantes domissanitários;
4789-0/99 - Comércio varejista de artigos funerários, velas e artigos religiosos;
7739-0/02 - Aluguel de equipamentos científicos, médicos e hospitalares, sem operador;
4649-4/01 - Comércio atacadista de equipamentos elétricos de uso pessoal e doméstico;
4649-4/99 - Comércio atacadista de equipamentos, artigos de uso pessoal e utensílios domésticos, artigos descartáveis (copos, talheres, guardanapos, embalagens para alimentos preparados), artigos para habitação;
7729-2/03 - Aluguel de material médico;
4729-6/99 - Comércio varejista de suplementos alimentícios, produtos dietéticos e produtos naturais;
4637-1/99 - Comércio atacadista especializado em produtos alimentícios industrializados, produtos alimentícios naturais, produtos dietéticos e complementos e suplementos alimentícios;
4631-1/00 - Comércio atacadista de leite e laticínios;
4639-7/01 - Comércio atacadista de produtos alimentícios;
8650-0/07 - Atividades de terapia de nutrição enteral e parenteral;
4651-6/01 - Comércio atacadista de equipamentos de informática;
4663-0/00 - Comércio atacadista de Máquinas e equipamentos para uso industrial; partes e peças;
4761-0/03 - Comércio varejista de artigos de papelaria;
3312-1/03 - Manutenção e reparação de aparelhos eletromédicos e eletroterapêuticos e equipamentos de irradiação;
4753-9/00 - Comércio varejista especializado de eletrodomésticos e equipamentos de áudio e vídeo;
4754-7/01 - Comércio varejista de móveis;
4789-0/07 - Comércio varejista de equipamentos para escritório;
7739-0/99 - Aluguel de máquinas-ferramentas, motores, geradores, equipamentos de uso comercial e industrial, sem operador.

Parágrafo Primeiro: Em estabelecimento eleito como **Sede (Matriz)** será(ão) exercida(s) a(s) atividade(s) de **Comércio atacadista de instrumentos e materiais para uso médico, cirúrgico, hospitalar e de laboratórios; Comércio atacadista de medicamentos e drogas de uso humano; Comércio atacadista de produtos odontológicos; Comércio atacadista de prótese e artigos de ortopedia; Representantes comerciais e agentes do comercio de instrumentos e materiais odonto-médico-hospitalares; Comércio atacadista de roupas e acessórios para uso profissional e de segurança do trabalho; Comércio atacadista de cosméticos e produtos de perfumaria; Comércio atacadista de produtos de higiene, limpeza e conservação domiciliar; Comércio atacadista de máquinas, aparelhos e equipamentos para uso odonto-médico-hospitalar, partes e peças; Comércio varejista de artigos médicos, ortopédicos, próteses, odontológicos, laboratoriais e cirúrgicos; Comércio varejista de roupas e acessórios para uso**

PREFEITURA MUNICIPAL DE BARRADO CORDA-MA
Processo nº
Assinatura
CPL

profissional e de segurança de trabalho; Comércio varejista de máquinas, aparelhos e equipamentos para uso odonto-médico-hospitalar e bombas aspersoras; Comércio varejista de produtos farmacêuticos, sem manipulação de fórmulas; Comércio varejista de cosméticos, produtos de perfumaria e de higiene pessoal; Comércio varejista de artigos de óptica; Comércio varejista de produtos saneantes domissanitários; Comércio varejista de artigos funerários, velas e artigos religiosos; Aluguel de equipamentos científicos, médicos e hospitalares, sem operador; Comércio atacadista de equipamentos elétricos de uso pessoal e doméstico; Comércio atacadista de equipamentos, artigos de uso pessoal e utensílios domésticos, artigos descartáveis (copos, talheres, guardanapos, embalagens para alimentos preparados), artigos para habitação; Aluguel de material médico; Comércio varejista de suplementos alimentícios, produtos dietéticos e produtos naturais; Comércio atacadista especializado em produtos alimentícios industrializados; produtos alimentícios naturais, produtos dietéticos e complementos e suplementos alimentícios; Comércio atacadista de leite e laticínios; Comércio atacadista de produtos alimentícios; Atividades de terapia de nutrição enteral e parenteral; Comércio atacadista de equipamentos de informática; Comércio atacadista de Máquinas e equipamentos para uso industrial; partes e peças; Comércio varejista de artigos de papelaria; Manutenção e reparação de aparelhos eletromédicos e eletroterapêuticos e equipamentos de irradiação; Comércio varejista especializado de eletrodomésticos e equipamentos de áudio e vídeo; Comércio varejista de móveis; Comércio varejista de equipamentos para escritório; Aluguel de máquinas-ferramentas, motores, geradores, equipamentos de uso comercial e industrial, sem operador.

Parágrafo Segundo: Em estabelecimento eleito **Filial 01,** com sua sede e domicilio na **Avenida Brasil, n.º 2886-1, Bairro Núcleo Urbano, CEP: 68.553-052 – Redenção – PA,** registrada na Junta Comercial do Pará – JUCEPA, sob o **NIRE 15900497770** em 18/06/2019 e inscrita no CNPJ sob o nº. **15.052.199/0002-50**, tem como nome de Fantasia **SHOPPING DA SAÚDE,** com capital destacado no valor de R$ 20.000,00 (vinte mil reais) totalmente integralizado em moeda corrente do país, iniciou suas atividades em **01/05/2019**, e exerce as seguintes atividades: **4645-1/01** - Comércio atacadista de instrumentos e materiais para uso médico, cirúrgico, hospitalar e de laboratórios; **4644-3/01** - Comércio atacadista de medicamentos e drogas de uso humano; **4645-1/03** - Comércio atacadista de produtos odontológicos; **4645-1/02** - Comércio atacadista de prótese e artigos de ortopedia; **4618-4/02** - Representantes comerciais e agentes do comercio de instrumentos e materiais odonto-médico-hospitalares; **4642-7/02** - Comércio atacadista de roupas e acessórios para uso profissional e de segurança do trabalho; **4646-0/01** - Comércio atacadista de cosméticos e produtos de perfumaria; **4649-4/08** - Comércio atacadista de produtos de higiene, limpeza e conservação domiciliar; **4664-8/00** - Comércio atacadista de máquinas, aparelhos e equipamentos para uso odonto-médico-hospitalar, partes e peças; **4773-3/00** - Comércio varejista de artigos médicos, ortopédicos, próteses, odontológicos, laboratoriais e cirúrgicos; **4759-8/99** - Comércio varejista de roupas e acessórios para uso profissional e de segurança de trabalho; **4789-0/99** - Comércio varejista de máquinas, aparelhos e equipamentos para uso odonto-médico-hospitalar e bombas aspersoras; **4771-7/01** - Comércio varejista de produtos farmacêuticos, sem manipulação de fórmulas; **4772-5/00** - Comércio varejista de cosméticos, produtos de perfumaria e de higiene pessoal; **4774-1/00** - Comércio varejista de artigos de óptica; **4789-0/05** - Comércio varejista de produtos saneantes domissanitários; **4789-0/99** - Comércio varejista de artigos funerários, velas e artigos religiosos; **7739-0/02** - Aluguel de equipamentos científicos, médicos e hospitalares, sem operador; **4649-4/01** - Comércio atacadista de equipamentos elétricos de uso pessoal e doméstico; **4649-4/99** - Comércio atacadista de equipamentos, artigos de uso pessoal e utensílios domésticos, artigos descartáveis (copos, talheres, guardanapos, embalagens para alimentos preparados), artigos para habitação; **7729-2/03** - Aluguel de material médico; **4729-6/99** - Comércio

varejista de suplementos alimentícios, produtos dietéticos e produtos naturais; **4637-1/99** - Comércio atacadista especializado em produtos alimentícios industrializados; produtos alimentícios naturais, produtos dietéticos e complementos e suplementos alimentícios; **4631-1/00** - Comércio atacadista de leite e laticínios; **4639-7/01** - Comércio atacadista de produtos alimentícios; **8650-0/07** - Atividades de terapia de nutrição enteral e parenteral; **4651-6/01** - Comércio atacadista de equipamentos de informática; **4663-0/00** - Comércio atacadista de Máquinas e equipamentos para uso industrial; partes e peças; **4761-0/03** - Comércio varejista de artigos de papelaria; **3312-1/03** - Manutenção e reparação de aparelhos eletromédicos e eletroterapêuticos e equipamentos de irradiação; **4753-9/00** - Comércio varejista especializado de eletrodomésticos e equipamentos de áudio e vídeo; **4754-7/01** - Comércio varejista de móveis; **4789-0/07** - Comércio varejista de equipamentos para escritório; **7739-0/99** - Aluguel de máquinas-ferramentas, motores, geradores, equipamentos de uso comercial e industrial, sem operador;

Parágrafo Terceiro: Em estabelecimento eleito **Filial 02** tem sua sede e domicilio na **Quadra 104 Sul (ACSE 01) Rua SE 05, n.º 08, Conjunto 04, Lote 07-A, Plano Diretor Sul, CEP.: 77.020-018, Palmas - Tocantins,** registrada na Junta Comercial do Tocantins – JUCETINS, sob o **NIRE 17900178684** em 09/12/2019 e inscrita no CNPJ sob o nº. **15.058.199/0003-30,** tem como nome de Fantasia **SHOPPING DA SAÚDE,** iniciou suas atividades em **06/12/2019,** com capital destacado no valor de R$ 20.000,00 (vinte mil reais), totalmente integralizado em moeda corrente do país, e exerce as seguintes atividades: **4773-3/00** - Comércio varejista de artigos médicos, ortopédicos, próteses, odontológicos, laboratoriais e cirúrgicos; **4759-8/99** - Comércio varejista de roupas e acessórios para uso profissional e de segurança de trabalho; **4789-0/99** - Comércio varejista de máquinas, aparelhos e equipamentos para uso odonto-médico-hospitalar e bombas aspersoras; **4771-7/01** - Comercio varejista de produtos farmacêuticos, sem manipulação de fórmulas; **4772-5/00** - Comercio varejista de cosméticos, produtos de perfumaria e de higiene pessoal; **4774-1/00** - Comercio varejista de artigos de óptica; **4789-0/05** - Comercio varejista de produtos saneantes domissanitários; **4789-0/99** - Comercio varejista de artigos funerários, velas e artigos religiosos; **4618-4/02** - Representantes comerciais e agentes do comercio de instrumentos e materiais odonto-médico-hospitalares; **7739-9/02** - Aluguel de equipamentos científicos, médicos e hospitalares, sem operador; **7729-2/03** - Aluguel de material médico; **4729-6/99** - Comércio varejista de suplementos alimentícios, produtos dietéticos e produtos naturais; **8650-0/07** - Atividades de terapia de nutrição enteral e parenteral; **4761-0/03** - Comércio varejista de artigos de papelaria; **3312-1/03** - Manutenção e reparação de aparelhos eletromédicos e eletroterapêuticos e equipamentos de irradiação; **4753-9/00** - Comércio varejista especializado de eletrodomésticos e equipamentos de áudio e vídeo; **4754-7/01** - Comércio varejista de móveis; **4789-0/07** - Comércio varejista de equipamentos para escritório; **7739-0/99** - Aluguel de máquinas-ferramentas, motores, geradores, equipamentos de uso comercial e industrial, sem operador.

Cláusula Quarta: Do Prazo de Duração

A sociedade iniciou suas atividades em **31 de janeiro de 2012**, e seu prazo de duração é indeterminado (art. 997, III, da Lei 10.406/2002).

Cláusula Quinta: Do Capital Social

O capital social é de R$ 100.000,00 (cem mil reais), dividido em 100.000 (cem mil) quotas no valor nominal de R$ 1,00 (um real) cada, subscritas e integralizadas, em moeda corrente do País, pelas sócias da seguinte forma: (art. 997, III e art. 1.055 da Lei 10.406/2002).

Sócio	%	Nº de quotas	Valor em R$

EVA PEREIRA DA SILVA	98	98.000	R$ 98.000,00
SABRINA DE ARAÚJO LIMA	2	2.000	R$ 2.000,00
TOTAL	100	100.000	R$ 100.000,00

Parágrafo Primeiro: A responsabilidade de cada sócia é restrita ao valor de suas quotas, mas todas respondem solidariamente pela integralização do capital social, conforme previsto no art. 1.052 do CC, da Lei nº. 10.406/02.

Parágrafo Segundo: As sócias não responderão subsidiariamente pelas obrigações sociais, conforme estabelece o artigo 1.054 CC o artigo 997 inciso III, do Código Civil, Lei nº. 10.406/02.

Cláusula Sexta: Da Cessão e Transferência de Quotas

As quotas são indivisíveis e não poderão ser cedidas ou transferidas a terceiros sem o consentimento das sócias, a quem fica assegurado, em igualdade de condições e preço, o direito de preferência para aquisição se postas à venda, após terem sido oferecidas a outra sócia, que terá o direito de preferência na aquisição das referidas quotas, pelo prazo de 30 (trinta) dias contados do recebimento do aviso, por escrito, da sócia disposta a ceder ou transferir suas quotas. Decorrido este prazo sem o exercício do direito de preferência acima, a sócia disposta a ceder ou transferir suas quotas poderá fazê-lo a terceiros, desde que nos mesmos termos e condições oferecidos a outra sócia, que se compromete a assinar todos os documentos necessários a efetivar a cessão e transferência das quotas formalizando a cessão com a alteração contratual pertinente, conforme artigos 1.056 e 1.057 da Lei nº. 10.406/02.

Cláusula Sétima: Da Administração

A administração da sociedade cabe as sócias **EVA PEREIRA DA SILVA** e **SABRINA DE ARAÚJO LIMA**, assinando isoladamente, todos os documentos de interesse da sociedade com todos os poderes que lhes reconhecer o cargo na empresa. Ficando autorizado o uso do nome empresarial pela sócia, vedado, no entanto o uso em atividades estranhas ao interesse social tais como avais, fianças, empréstimos ou assumir obrigações sejam em favor de quaisquer dos quotistas ou de terceiros, bem como onerar ou alienar bens imóveis da sociedade, sem autorização prévia e por escrito dos outros sócios conforme previsto nos arts. 997 inciso VI, 1.013, 1.015 e 1.064 da Lei nº. 10.406/2002.

Cláusula Oitava: Da Retirada de Pró-Labore

As sócias administradoras **EVA PEREIRA DA SILVA** e **SABRINA DE ARAÚJO LIMA** poderão de comum acordo, fixar uma retirada mensal a título de "pró-labore", observada as disposições regulamentares pertinentes.

Cláusula Nona: Do Resultado e sua Distribuição

Ao término da cada exercício social, em 31 de dezembro, de cada ano, as sócias procederão à elaboração das demonstrações financeiras legalmente exigidas, com vistas a prestar contas justificadas de sua administração, sendo que os lucros auferidos ou prejuízos apurados serão distribuídos ou suportados pelos sócios na proporção de suas cotas, conforme previsto no art. 1.065 da Lei nº. 10.406/02.

Parágrafo Primeiro: A critério das sócias e no atendimento de interesses da própria sociedade, o total ou parte dos lucros poderá ser destinado à formação de reservas de lucros ou então permanecer em lucros acumulados para futura destinação.

Parágrafo Segundo: A sociedade deliberará em reunião das sócias, devidamente convocada, a respeito da distribuição dos resultados, desproporcional aos percentuais de participação do quadro societário, segundo autoriza o artigo 1.007 da Lei no 10.406/2002.

Parágrafo Terceiro: Fica a sociedade autorizada a distribuir antecipadamente lucros do exercício, com base em levantamento de balanço intermediário, observada a reposição de lucros quando a distribuição afetar o capital social, conforme estabelece o artigo 1.059 da Lei 10.406/2002.

Cláusula Décima: Da Deliberação sobre as Contas e Designação de Administrador

Nos quatro meses seguintes ao término do exercício social, as sócias deliberarão sobre as contas e designarão administradores quando for o caso, conforme previsto nos artigos 1.071 e 1.072, § 2o e art. 1.078, da Lei 10.406/02.

Cláusula Décima Primeira: Da Comunicação de Saída de Sócio

No caso de algum das sócias desejar se retirar da sociedade, a mesmo deverá notificar os outros, por escrito, com antecedência de 60 (sessenta) dias e seus haveres serão reembolsados, na modalidade que se estabelece na cláusula décima segunda deste instrumento.

Cláusula Décima Segunda: Da Dissolução

Em casos de falecimento, interdição, inabilitação e retirada de qualquer um das sócias, não se constituirá causa para dissolução da sociedade, cabendo aos sócios remanescentes procederem no prazo de 40 (quarenta) dias, ao levantamento de um inventário, seguido de Balanço Patrimonial e Demonstração de Resultado da sociedade.

Parágrafo Primeiro: Os valores serão pagos a sócia retirante, interdito, inabilitado ou aos herdeiros legais do sócio falecido, com base na situação patrimonial da sociedade, à data da resolução, verificada em balanço especialmente levantado, da seguinte forma: 30% (trinta por cento) com o prazo de 40 (quarenta dias) após a elaboração do Balanço Patrimonial e os outros 70% (setenta por cento) restantes, em 10 (dez) parcelas mensais, iguais e sucessivas, vencendo-se a primeira, 30 (trinta) dias após o pagamento da parcela inicial.

Parágrafo Segundo: O mesmo procedimento será adotado em outros casos em que a sociedade se resolva em relação a sua sócia, conforme estabelecido nos artigos art. 1.028 e art. 1.031, da Lei 10/406/02.

Cláusula Décima Terceira: Da Declaração de Não Impedimento

As sócias administradoras DECLARAM, sob as penas da lei, que não estão impedidas de exercer a administração da sociedade, por lei especial, ou em virtude de condenação criminal, ou por se encontrar sob os efeitos dela, a pena que vede, ainda que temporariamente, o acesso a cargos públicos, ou por crime falimentar, de prevaricação, peita ou suborno, concussão, peculato, ou contra a economia popular, contra o sistema financeiro nacional, contra normas de defesa da concorrência, contra relações de consumo, fé pública ou a propriedade. (art. 1.011, parágrafo 1.o, CC/2002).

Cláusula Décima Quarta: Das Omissões

As omissões ou dúvidas que possam ser suscitadas sobre o presente contrato, serão supridas ou resolvidas com base na Lei nº 10.406 de 10 de janeiro de 2002, novo Código Civil Brasileiro e outras disposições legais que lhe forem aplicáveis.

PREFEITURA MUNICIPAL DE BARRA DO CORDA-MA
1059
Assinatura
CPL

Cláusula Décima Quinta: Do Foro

Fica eleito o Foro de Araguaína - TO, para dirimir dúvidas ou casos omissos da presente sociedade, os quais possam surgir e não haja condições de saná-las amigavelmente.

E assim, por estarem justos e contratados, assinam o presente instrumento em 01 (uma) única via.

Araguaína - TO, 09 de agosto de 2021.

CARTÓRIO DO 2º OFÍCIO DE NOTAS

Eva Pereira da Silva

Eva Pereira da Silva

CARTÓRIO DO 2º OFÍCIO DE NOTAS

Sabrina de Araújo Lima

Sabrina de Araújo Lima

PREFEITURA MUNICIPAL DE BARRA DO CORDA-MA
Fls. nº 1360
Processo nº 361
Assinatura
CPL

CARTÓRIO DO OFÍCIO DE NOTAS

Bel. Mauricio Melo Araújo
TABELIÃO

Iracema Moraes de Sousa
SUBSTITUTA

Rua 1º de Janeiro, 1155 - Centro - Araguaína - TO - CEP: 77.803-140 - Fones: (63) 3414-2222 / 3414-2224

Selo Digital nº 128397AAB268705-IOI, 128397AAB268706-HDQ

Confirme autenticidade:http://corregedoria.tjto.jus.br/index.php/selodigital

Reconheço por semelhança as assinaturas de **EVA PEREIRA DA SILVA** e **SABRINA DE ARAÚJO LIMA**, posto análoga à constante em nosso arquivo. Dou fé. 0096 - 963774 - Araguaína-TO, 16 de agosto de 2021.

Em testº da verdade.

Cleonete Soares dos Santos - Escrevente

Cartório do 2º Ofício de Notas de Araguaína-TO

MINISTÉRIO DA ECONOMIA
Secretaria Especial de Desburocratização, Gestão e Governo Digital
Secretaria de Governo Digital
Departamento Nacional de Registro Empresarial e Integração

PREFEITURA MUNICIPAL DE BARÃO DO GRAJAÚ - MA
Fls. nº 1001
Processo nº
Assinatura
CPL

TERMO DE AUTENTICIDADE

Eu, RAIMUNDO NONATO MARTINS DA COSTA, com inscrição ativa no CRC/TO, sob o n° 001190, expedida em 18/12/2006, inscrito no CPF n° 30934150397, DECLARO, sob as penas da Lei Penal, e sem prejuízo das sanções administrativas e cíveis, que este documento é autêntico e condiz com o original.

IDENTIFICAÇÃO DO(S) ASSINANTE(S)		
CPF	N° do Registro	Nome
30934150397	001190	Raimundo Nonato Martins da Costa

CERTIFICO O REGISTRO EM 20/08/2021 10:22 SOB N° 20210427299.
PROTOCOLO: 210427299 DE 19/08/2021.
CÓDIGO DE VERIFICAÇÃO: 12106143750. CNPJ DA SEDE: 15052199000179.
NIRE: 17200613051. COM EFEITOS DO REGISTRO EM: 09/08/2021.
NORTE DISTRIBUIDORA DE PRODUTOS MÉDICOS E HOSPITALARES LTDA

JUCETINS

ERLAN SOUZA MILHOMEM
SECRETÁRIO-GERAL
www.simplifica.to.gov.br

A validade deste documento, se impresso, fica sujeito à comprovação de sua autenticidade nos respectivos portais, informando seus respectivos códigos de verificação.

PREFEITURA MUNICIPAL DE EAR... Fls. 1061 Processo nº 2201 Assinatura CPL

TERMO DE ABERTURA

Contém esta encadernação de formulário contínuo, 0033 páginas numeradas seguidamente pelo processo eletrônico de dados totalmente escrituradas, de 0001 a 0033 dividido em 1 volume(s) com a seguinte divisão: 1 com 33 páginas numeradas de 1 a 33; e que servirá de Livro Diário de número 001 na forma do parágrafo 1º (primeiro), artigo 6º (sexto) e artigo 7º(sétimo) do Decreto Lei número 64.567/69, onde estão registradas todas as operações realizadas pela empresa abaixo qualificada.

Empresa :	NORTE DISTRIBUIDORA DE PRODUTOS MEDICOS E HOSPITALARES LTDA		
Endereço:	Avenida Filadelfia, 1942 Qd 02 Lt04		
Bairro:	Itatiaia,	CEP:	77813378
Cidade :	Araguaína - TO		
CNPJ:	15.052.199/0001-79		
Inscr. Estadual:	294937935		
Órgão de Inscrição:	Junta Comercial do Estado de Tocantins, em 9 de novembro de 2019		
Nº da Inscrição:	17200613051		

CARTÓRIO DO 2º OFÍCIO DE NOTAS

Araguaína, 22 de maio de 2019

Sabrina de Araújo Lima

NORTE DISTRIBUIDORA DE PRODUTOS MEDICOS E HOSPITALARES
SABRINA DE ARAÚJO LIMA
Administradora
CI: 641952 - SSP CPF: 954.492.051-04

Raimundo Nonato Martins da Costa
CPF: 309.341.503-97
Contador - CRC: 1190 / TO

CARTÓRIO DO 2º OFÍCIO DE NOTAS
Bel. Maurício Melo Araújo TABELIÃO — Iracema Moraes de Sousa SUBSTITUTA
Rua 1º de Janeiro, 1155 - Centro - Araguaína - TO - CEP: 77.803-140 - Fones: (63) 3414-2222 / 3414-2224

Selo Digital nº 128397AAB067172-LAI, 128397AAB067302-KGU
Confirme autenticidade:http://corregedoria.tjto.jus.br/index.php/selodigital
Reconheço por semelhança as assinaturas de **SABRINA DE ARAÚJO LIMA** e **RAIMUNDO NONATO MARTINS DA COSTA** posto análoga à constante em nosso arquivo. Dou fé. 0023 - 2757C. Araguaína-TO, 29 de maio de 2020.

Em testº da verdade.

Odílio Pereira Lima - Escrevente

Cartório do 2º Ofício de Notas de Araguaína-TO

JUCETINS — JUNTA COMERCIAL DO ESTADO DO TOCANTINS

JUNTA COMERCIAL DO ESTADO DO TOCANTINS

Termo de Autenticação: 20/000736-0
O presente livro/ficha, por mim examinado e conferido, acha-se em conformidade com a legislação em vigor em seus termos de abertura e encerramento.
ARAGUAÍNA 03/06/20

MARCELO DANTAS
GERENTE DE ESCRITÓRIO REGIONAL

241083

DEMONSTRAÇÃO DE RESULTADO EM 31/12/2019

NORTE DISTRIBUIDORA DE PRODUTOS MEDICOS E HOSPITALARES LTDA

CNPJ 15.052.199/0001-79

PREFEITURA MUNICIPAL DE BARRA DO CORDA-MA
Fls. nº 13623
Processo nº 4461
Assinatura
CPL

	31/12/2018	31/12/2019
RECEITA BRUTA OPERACIONAL		
Vendas a Vista de Mercadorias	0,00	169.926,19
RECEITA BRUTA DE VENDAS DE SERVIÇOS		
Vendas de Serviços a Vista	0,00	0,00
(-) RECEITAS FINANCEIRAS		
SUBTOTAL	**0,00**	**169.926,19**
DEDUÇÕES S/ VENDAS		
Impostos incidentes sobre vendas	0,00	(6.222,50)
RECEITA LIQUIDA DE VENDA DE MERCADORIAS	**0,00**	**163.703,69**
(-) CUSTO DAS MERCADORIAS VENDIDAS		
Custos das Mercadorias Vendidas	0,00	(92.737,74)
[illegible]RO BRUTO OPERACIONAL	**0,00**	**70.965,95**
(-) DESPESAS OPERACIONAIS		
(-) ADMINISTRATIVAS		
Aluguel e Arrendamentos	0,00	(10.288,08)
Depsesas C/ Pessoal	0,00	(120.597,44)
Honorarios	0,00	(7.485,00)
Despesas Gerais	0,00	(12.158,10)
Depreciações	0,00	(309,15)
(-) Despesas Tributárias		
Encargos Tributários	0,00	(11.063,89)
(-) Despesas Financeiras		
Encargo Financeiros	0,00	(3,56)
LUCRO/ PREJUIZO OEPRACIONAL		
Prejuizo do Exercicio	**0,00**	**(90.939,27)**

Reconhecemos a exatidão do presente Demonstrativo, realizado em 31 de dezembro de 2019.

Araguaína, 31 de dezembro de 2019

Sabrina de Araújo Lima

NORTE DISTRIBUIDORA DE PRODUTOS MEDICOS E HOSPITALARES
SABRINA DE ARAÚJO LIMA
Administradora
CI: 641952 - SSP CPF: 954.492.051-04

Raimundo Nonato Martins da Costa
CPF: 309.341.503-97
Contador - CRC: 1190 / TO

PREFEITURA MUNICIPAL DE BARRA DO CORDA-MA
Fls. nº 13603
Processo nº 2201
Assinatura
CPL

NORTE DISTRIBUIDORA DE PRODUTOS MEDICOS E HOSPITALARES LTDA

CNPJ 15.052.199/0001-79

BALANÇO PATRIMONIAL COMPARATIVO DOS PERÍODOS

ATIVO

	31/12/2018	31/12/2019
CIRCULANTE	**0,00**	**707.323,47**
DISPONIVEL	**0,00**	**25.745,78**
CAIXA		
Caixa	0,00	17.900,50
BANCO CONTA MOVIMENTO		
Banco Itau 0864/14144-5	0,00	7.835,28
Banco Itau 7247/16250-1	0,00	10,00
ESTOQUES	**0,00**	**681.577,69**
MERCADORIAS P/REVENDA		
Mercadorias Tributadas	0,00	676.786,73
Mercadorias C/ICMS Retido	0,00	4.790,96
REALIZAVEL A LONGO PRAZO	**0,00**	**10.057,45**
IMOBILIZADO	**0,00**	**10.366,60**
MOVEIS E UTENSILIOS		
AR Condicionado - Garden 220	0,00	4.369,80
EQUIPAMENTOS DE INFORMATICA		
Microcomputador Portatil Dell 153583	0,00	5.996,80
(-)DEPRECIACOES ACUMULADAS	**0,00**	**(309,15)**
(-) DEPRECIACOES ACUMULADAS		
(-) AR Condicionado Gree - Garden 220	0,00	(109,25)
(-) Microcomputador Portatil Dell 153583	0,00	(199,90)
TOTAL DO ATIVO	**0,00**	**717.380,92**

Sabrina de Araújo Lima

NORTE DISTRIBUIDORA DE PRODUTOS MEDICOS E HOSPITALARES
SABRINA DE ARAÚJO LIMA
Administradora
CI: 641952 - SSP CPF: 954.492.051-04

PREFEITURA MUNICIPAL DE BARRA DO CORDA - MA
Fls. nº 1364
Processo nº
Assinatura
CPL

NORTE DISTRIBUIDORA DE PRODUTOS MEDICOS E HOSPITALARES LTDA

CNPJ 15.052.199/0001-79

BALANÇO PATRIMONIAL COMPARATIVO DOS PERÍODOS

Raimundo Nonato Martins da Costa
CPF: 309.341.503-97
Contador - CRC: 1190 / TO
Avenida Getulio Vargas, 232 Centro, Araguaina TO

PREFEITURA MUNICIPAL DE BARRA DO CORDA-MA
Fls. nº 1365
Processo nº 251
Assinatura
CPL

NORTE DISTRIBUIDORA DE PRODUTOS MEDICOS E HOSPITALARES LTDA

CNPJ 15.052.199/0001-79

BALANÇO PATRIMONIAL COMPARATIVO DOS PERÍODOS

PASSIVO

	31/12/2018	31/12/2019
CIRCULANTE	**0,00**	**613.320,19**
EXIGIVEL A CURTO PRAZO	**0,00**	**613.320,19**
FORNECEDORES		
Fornecedores Diversos	0,00	577.629,99
OBRIGACOES C/PESSOAL		
Pro-Labore a Pagar	0,00	998,00
Salarios a Pagar	0,00	18.355,24
Salarios Familia a Pagar	0,00	93,08
OBRIGACOES C/ENCARGOS SOCIAIS		
INSS a Recolher	0,00	1.628,17
FGTS a Recolher	0,00	1.954,06
OBRIGACOES TRIBUTARIAS		
DAE - Sefa PA a Recolher	0,00	3,05
Das A Recolher	0,00	2.889,04
ICMS Complementação Aliquota a Recolher	0,00	7.612,91
ICMS Consumidor Final	0,00	659,65
OUTRAS OBRIGACOES		
Honorarios Contabeis a Pagar	0,00	1.497,00
NAO CIRCULANTE	**0,00**	**95.000,00**
EXIGIVEL A LONGO PRAZO	**0,00**	**95.000,00**
FINANCIAMENTOS		
Banco Itau 0864/14144-5	0,00	95.000,00
PATRIMONIO LIQUIDO	**0,00**	**9.060,73**
CAPITAL	**0,00**	**100.000,00**
CAPITAL SOCIAL REALIZADO		
Capital Social Realizado	0,00	100.000,00
RESERVAS DE LUCROS	**0,00**	**(90.939,27)**
RESERVAS DE LUCROS		
Prejuizo do Exercicio	0,00	(90.939,27)
TOTAL DO PASSIVO	**0,00**	**717.380,92**

PREFEITURA MUNICIPAL DE BARRA DO CORDA-MA
Fls. nº 1366
Processo nº 1261
Rag. Assinatura
CPL

NORTE DISTRIBUIDORA DE PRODUTOS MEDICOS E HOSPITALARES LTDA

CNPJ 15.052.199/0001-79

BALANÇO PATRIMONIAL COMPARATIVO DOS PERÍODOS

Sabrina de Araújo Lima

NORTE DISTRIBUIDORA DE PRODUTOS MEDICOS E HOSPITALARES
SABRINA DE ARAÚJO LIMA
Administradora
CI: 641952 - SSP CPF: 954.492.051-04

Raimundo Nonato Martins da Costa
CPF: 309.341.503-97
Contador - CRC: 1190 / TO
Avenida Getulio Vargas, 232 Centro, Araguaína TO

PREFEITURA MUNICIPAL DE BARRA DO CORDA - MA
Fls. nº 13667
Processo nº
Assinatura
CPL

TERMO DE ENCERRAMENTO

Contém esta encadernação de formulário contínuo, 0033 páginas numeradas seguidamente pelo processo eletrônico de dados totalmente escrituradas, de 0001 a 0033 dividido em 1 volume(s) com a seguinte divisão: 1 com 33 páginas numeradas de 1 a 33; e que serviu de Livro Diário de número 001 na forma do parágrafo 2º (segundo), artigo 6º (sexto) e artigo 7º (sétimo) do Decreto Lei número 64.567/69, onde estão registradas todas as operações realizadas pela empresa abaixo qualificada.

Empresa :	NORTE DISTRIBUIDORA DE PRODUTOS MEDICOS E HOSPITALARES LTDA		
Endereço:	Avenida Filadelfia, 1942 Qd 02 Lt04		
Bairro:	Itatiaia,	CEP:	77813378
Cidade :	Araguaína - TO		
CNPJ:	15.052.199/0001-79		
Inscr. Estadual:	294937935		
Órgão de Inscrição:	Junta Comercial do Estado de Tocantins, em 9 de novembro de 2019		
Nº da Inscrição:	17200613051		

Araguaína, 31 de dezembro de 2019

CARTÓRIO DO 2º OFÍCIO DE NOTAS

NORTE DISTRIBUIDORA DE PRODUTOS MEDICOS E HOSPITALARES
SABRINA DE ARAÚJO LIMA
Administradora
CI: 641952 - SSP CPF: 954.492.051-04

Raimundo Nonato Martins da Costa
CPF: 309.341.503-97
Contador - CRC: 1190 / TO

CARTÓRIO DO 2º OFÍCIO DE NOTAS
Bel. Maurício Melo Araújo
TABELIÃO
Iracema Moraes de Sousa
SUBSTITUTA
Rua 1º de Janeiro, 1155 - Centro - Araguaína - TO - CEP: 77.803-140 - Fones: (63) 3414-2222 / 3414-2224

Selo Digital nº 128397AAB067307-ILZ, 128397AAB067308-BCF
Confirme autenticidade:http://corregedoria.tjto.jus.br/index.php/selodigital
Reconheço por semelhança as assinaturas de **SABRINA DE ARAÚJO LIMA** e **RAIMUNDO NONATO MARTINS DA COSTA**, posto análoga à constante em nosso arquivo. Dou fé. 0023 - 27565. Araguaína-TO, 29 de maio de 2020.

Em test° da verdade.

Otílio Pereira Lima - Escrevente

Cartório do 2º Ofício de Notas de Araguaína-TO

JUCETINS
Junta Comercial do Estado de Tocantins

PREFEITURA MUNICIPAL DE BARRA DO CORDA-MA
Fls. nº 1368
Processo nº 223
Assinatura
CPL

TERMO DE ABERTURA

Contém esta encadernação de formulário contínuo, 0240 páginas numeradas seguidamente pelo processo eletrônico de dados totalmente escrituradas, de 0001 a 0240 dividido em 1 volume(s) com a seguinte divisão: 1 com 240 páginas numeradas de 1 a 240; e que servirá de Livro Diário de número 002 na forma do parágrafo 1º (primeiro), artigo 6º (sexto) e artigo 7º(sétimo) do Decreto Lei número 64.567/69, onde estão registradas todas as operações realizadas pela empresa abaixo qualificada, no período de 01/01/2020 a 31/12/2020.

Empresa :	NORTE DISTRIBUIDORA DE PRODUTOS MEDICOS E HOSPITALARES LTDA		
Endereço:	Avenida Filadelfia, 1942 Qd 02 Lt04		
Bairro:	Itatiaia,	CEP:	77813376
Cidade :	Araguaína - TO		
CNPJ:	15.052.199/0001-79		
Inscr. Estadual:	294937935		
Órgão de Inscrição:	Junta Comercial do Estado de Tocantins, em 9 de novembro de 2019		
Nº da Inscrição:	17200613051		

Araguaína, 01 de janeiro de 2020

CARTÓRIO DO 2º OFÍCIO DE NOTAS

Sabrina de Araújo Lima

NORTE DISTRIBUIDORA DE PRODUTOS MEDICOS E HOSPITALARES
SABRINA DE ARAÚJO LIMA
Administradora
CI: 641952 - SSP CPF: 954.492.051-04

CARTÓRIO DO 2º OFÍCIO DE NOTAS

Raimundo Nonato Martins da Costa
RG: 1240799 - ssp - 15/08/2006 - CPF: 309.341.503-97
Contador - CRC: 1190 / TO
Rua Getúlio Vargas, 232 Senador, Araguaína TO

CARTÓRIO DO 2º OFÍCIO DE NOTAS
Bel. Mauricio Melo Araújo TABELIÃO
Iracema Moraes de Sousa SUBSTITUTA

Selo Digital nº 128397AAB263448-KFP, 128397AAB263448-OJP
Confirme autenticidade http://corregedoria.tto.jus.br/index.php/selodigital
Reconheço por semelhança as assinaturas de **SABRINA DE ARAÚJO LIMA e RAIMUNDO NONATO MARTINS DA COSTA**, posto análoga a constante em nosso arquivo. Dou fé. 0064 - 27582. Araguaína-TO, 30 de julho de 2021.

Em test° da verdade

Odilio Pereira Lima - Escrevente

Cartório do 2º Ofício de Notas de Araguaína-TO

Digitalizado com CamScanner

PREFEITURA MUNICIPAL DE BARRA DO CORDA - MA
Fls. nº 1069
Processo nº
Assinatura
CPL

TERMO DE ENCERRAMENTO

Contém esta encadernação de formulário contínuo, 0240 páginas numeradas seguidamente pelo processo eletrônico de dados totalmente escrituradas, de 0001 a 0240 dividido em 1 volume(s) com a seguinte divisão 1 com 240 páginas numeradas de 1 a 240, e que serviu de Livro Diário de número 002 na forma do parágrafo 2º (segundo), artigo 6º (sexto) e artigo 7º (sétimo) do Decreto Lei número 64.567/69, onde estão registradas todas as operações realizadas pela empresa abaixo qualificada, no período de 01/01/2020 a 31/12/2020.

Empresa	NORTE DISTRIBUIDORA DE PRODUTOS MEDICOS E HOSPITALARES LTDA
Endereço	Avenida Filadelfia, 1942 Qd 02 Lt04
Bairro	Itatiaia, CEP: 77813378
Cidade	Araguaina - TO
CNPJ	15.052.199/0001-79
Insc. Estadual	294937935
Órgão de Inscrição	Junta Comercial do Estado de Tocantins, em 9 de novembro de 2019
Nº da Inscrição	17200613051

Aragualna, 31 de dezembro de 2020

CARTÓRIO DO 2º OFÍCIO DE NOTAS

NORTE DISTRIBUIDORA DE PRODUTOS MEDICOS E HOSPITALARES
SABRINA DE ARAÚJO LIMA
Administradora
CI 641952 - SSP CPF 954.492.051-04

Raimundo Nonato Martins da Costa
RG: 1240799 - ssp - 10/08/2006 - CPF: 309.241.503-97
Contador - CRC 1190 / TO
Rua Getúlio Vargas, 232 Senador, Araguaina TO

CARTÓRIO DO 2º OFÍCIO DE NOTAS
Del. Mauricio Melo Araújo TABELIÃO
Iracema Moraes de Sousa SUBSTITUTA

Selo Digital nº 128397AAB263450-FED, 128397AAB263451-SWV
Confirme autenticidade http://corregedoria.tjto.jus.br/index.php/selodigital
Reconheço por semelhança as assinaturas de **SABRINA DE ARAUJO LIMA** e **RAIMUNDO NONATO MARTINS DA COSTA**, posto análoga à constante em nosso arquivo. Doc Nº 0064 - 2758C Araguaina-TO, 30 de julho de 2021
Em test° da verdade
Odilio Pereira Lima - Escrevente

Cartório do 2º Ofício de Notas de Araguaina-TO

Digitalizado com CamScanner

DEMONSTRAÇÃO DO RESULTADO DO EXERCÍCIO EM 31/12/2020

NORTE DISTRIBUIDORA DE PRODUTOS MEDICOS E HOSPITALARES LTDA

CNPJ 15.052.199/0001-79

PREFEITURA MUNICIPAL DE BARRADO CORDOBA
Fls. nº 1371
Processo nº 2161
Assinatura
CPL

RECEITA BRUTA DE VENDAS DE MERCADORIAS	
Vendas a Vista de Mercadorias	3.207.520,68
DEDUCOES S/VENDAS	
Impostos Incidentes S/Vendas	(277.027,65)
CUSTOS OPERACIONAIS	
Custo das Mercadorias Vendidas	(1.882.090,68)
ADMINISTRATIVAS	
Despesas c/Pessoal	(572.133,07)
Alugueis e Arrendamentos	(102.880,80)
Honorarios	(19.200,00)
Despesas Gerais	(74.295,62)
TRIBUTARIAS	
Tributos	(62.225,71)
RESULTADO DO EXERCÍCIO	217.667,15

Reconhecemos a exatidão do presente Demonstrativo, realizado em 31 de dezembro de 2020.

Araguaína, 31 de dezembro de 2020

Sabrina de Araújo Lima

NORTE DISTRIBUIDORA DE PRODUTOS MEDICOS E HOSPITALARES
SABRINA DE ARAÚJO LIMA
Administradora
CI: 641952 - SSP CPF: 954.492.051-04

Raimundo Nonato Martins da Costa
RG: 1240799 - ssp - 16/08/2006 - CPF: 309.341.503-97
Contador - CRC: 1190 / TO
Rua Getúlio Vargas, 232 Senador, Araguaína TO

Digitalizado com CamScanner

PREFEITURA MUNICIPAL DE BARRADO CORDA-MA
Fls. nº 137
Processo nº
Assinatura
CPL

CRCTO
CONSELHO REGIONAL DE CONTABILIDADE DO TOCANTINS

CONSELHO REGIONAL DE CONTABILIDADE DO ESTADO DO TOCANTINS

CERTIDÃO DE REGULARIDADE PROFISSIONAL

O CONSELHO REGIONAL DE CONTABILIDADE DO ESTADO DO TOCANTINS certifica que o(a) profissional identificado(a) no presente documento encontra-se em situação regular.

IDENTIFICAÇÃO DO REGISTRO

NOME..... : RAIMUNDO NONATO MARTINS DA COSTA
REGISTRO..... : TO-001190/O-0
CATEGORIA..... : CONTADOR
CPF..... : 309.341.503-97

A presente CERTIDÃO não quita nem invalida quaisquer débitos ou infrações que posteriormente, venham a ser apurados pelo CRCTO contra o referido registro.

A falsificação deste documento constitui-se em crime previsto no Código Penal Brasileiro, sujeitando o autor à respectiva ação penal.

Emissão: TOCANTINS, 21/10/2021 as 09:46:22.
Válido até: 19/01/2022.
Código de Controle: 7587.6366.0407.2183.

Para verificar a autenticidade deste documento consulte o site do CRCTO.

PREFEITURA MUNICIPAL DE BARRO ALTO CORDA
Fls. nº 37
Processo nº
Assinatura
CPL

JUCETINS

Governo do Estado do Tocantins
Secretaria da Indústria, Comércio e Serviços
Junta Comercial do Estado do Tocantins

Simplifica

CERTIDÃO SIMPLIFICADA

Sistema Nacional de Registro de Empresas Mercantis - SINREM

Certificamos que as informações abaixo constam dos documentos arquivados nesta Junta Comercial e são vigentes na data da sua expedição.

Nome Empresarial: NORTE DISTRIBUIDORA DE PRODUTOS MÉDICOS E HOSPITALARES LTDA **Natureza Jurídica:** Sociedade Empresária Limitada			**Protocolo:** TOC2100981118
NIRE (Sede) 1720061305	**CNPJ** 15.052.199/0001-79	**Data de Ato Constitutivo** 13/02/2012	**Início de Atividade** 31/01/2012

Endereço Completo
Avenida Filadélfia, Nº 1942, QUADRA 02;LOTE 04;, Setor Itatiala - Araguaína/TO - CEP 77813-378

Objeto Social
COMERCIO ATACADISTA DE INSTRUMENTOS E MATERIAIS PARA USO MEDICO, CIRURGICO, HOSPITALAR E DE LABORATORIOS COMERCIO ATACADISTA DE MEDICAMENTOS E DROGAS DE USO HUMANO COMERCIO ATACADISTA DE PRODUTOS ODONTOLOGICOS COMERCIO ATACADISTA DE PROTESE E ARTIGOS DE ORTOPEDIA REPRESENTANTES COMERCIAIS E AGENTES DO COMERCIO DE INSTRUMENTOS E MATERIAIS ODONTO-MEDICO-HOSPITALARES COMERCIO ATACADISTA DE ROUPAS E ACESSORIOS PARA USO PROFISSIONAL E DE SEGURANCA DO TRABALHO COMERCIO ATACADISTA DE COSMETICOS E PRODUTOS DE PERFUMARIA COMERCIO ATACADISTA DE PRODUTOS DE HIGIENE, LIMPEZA E CONSERVACAO DOMICILIAR COMERCIO ATACADISTA DE MAQUINAS, APARELHOS E EQUIPAMENTOS PARA USO ODONTO-MEDICO-HOSPITALAR, PARTES E PECAS COMERCIO VAREJISTA DE ARTIGOS MEDICOS, ORTOPEDICOS, PROTESES, ODONTOLOGICOS, LABORATORIAIS E CIRURGICOS COMERCIO VAREJISTA DE ROUPAS E ACESSORIOS PARA USO PROFISSIONAL E DE SEGURANCA DE TRABALHO COMERCIO VAREJISTA DE MAQUINAS, APARELHOS E EQUIPAMENTOS PARA USO ODONTO-MEDICO-HOSPITALAR E BOMBAS ASPERSORAS COMERCIO VAREJISTA DE PRODUTOS FARMACEUTICOS, SEM MANIPULACAO DE FORMULAS COMERCIO VAREJISTA DE COSMETICOS, PRODUTOS DE PERFUMARIA E DE HIGIENE PESSOAL COMERCIO VAREJISTA DE ARTIGOS DE OPTICA COMERCIO VAREJISTA DE PRODUTOS SANEANTES DOMISSANITARIOS COMERCIO VAREJISTA DE ARTIGOS FUNERARIOS, VELAS E ARTIGOS RELIGIOSOS ALUGUEL DE EQUIPAMENTOS CIENTIFICOS, MEDICOS E HOSPITALARES, SEM OPERADOR COMERCIO ATACADISTA DE EQUIPAMENTOS ELETRICOS DE USO PESSOAL E DOMESTICO COMERCIO ATACADISTA DE EQUIPAMENTOS, ARTIGOS DE USO PESSOAL E UTENSILIOS DOMESTICOS, ARTIGOS DESCARTAVEIS (COPOS, TALHERES, GUARDANAPOS, EMBALAGENS PARA ALIMENTOS PREPARADOS), ARTIGOS PARA HABITACAO ALUGUEL DE MATERIAL MEDICO COMERCIO VAREJISTA DE SUPLEMENTOS ALIMENTICIOS, PRODUTOS DIETETICOS E PRODUTOS NATURAIS COMERCIO ATACADISTA ESPECIALIZADO EM PRODUTOS ALIMENTICIOS INDUSTRIALIZADOS, PRODUTOS ALIMENTICIOS NATURAIS, PRODUTOS DIETETICOS E COMPLEMENTOS E SUPLEMENTOS ALIMENTICIOS COMERCIO ATACADISTA DE LEITE E LATICINIOS COMERCIO ATACADISTA DE PRODUTOS ALIMENTICIOS ATIVIDADES DE TERAPIA DE NUTRICAO ENTERAL E PARENTERAL COMERCIO ATACADISTA DE EQUIPAMENTOS DE INFORMATICA COMERCIO ATACADISTA DE MAQUINAS E EQUIPAMENTOS PARA USO INDUSTRIAL PARTES E PECAS COMERCIO VAREJISTA DE ARTIGOS DE PAPELARIA MANUTENCAO E REPARACAO DE APARELHOS ELETROMEDICOS E ELETROTERAPEUTICOS E EQUIPAMENTOS DE IRRADIACAO COMERCIO VAREJISTA ESPECIALIZADO DE ELETRODOMESTICOS E EQUIPAMENTOS DE AUDIO E VIDEO COMERCIO VAREJISTA DE MOVEIS COMERCIO VAREJISTA DE EQUIPAMENTOS PARA ESCRITORIO ALUGUEL DE MAQUINAS-FERRAMENTAS, MOTORES, GERADORES, EQUIPAMENTOS DE USO COMERCIAL E INDUSTRIAL, SEM OPERADOR.

Capital Social R$ 100.000,00 (cem mil reais) **Capital Integralizado** R$ 100.000,00 (cem mil reais)	**Porte** ME (Microempresa)	**Prazo de Duração** Indeterminado

Dados do Sócio

Nome	CPF/CNPJ	Participação no capital	Espécie de sócio	Administrador	Término do mandato
EVA PEREIRA DA SILVA	369.061.901-72	R$ 98.000,00	Sócio	S	Indeterminado
Nome	**CPF/CNPJ**	**Participação no capital**	**Espécie de sócio**	**Administrador**	**Término do mandato**
SABRINA DE ARAUJO LIMA	954.492.051-04	R$ 2.000,00	Sócio	S	Indeterminado

Dados do Administrador

Nome	CPF	Término do mandato
EVA PEREIRA DA SILVA	369.061.901-72	Indeterminado
Nome	**CPF**	**Término do mandato**
SABRINA DE ARAUJO LIMA	954.492.051-04	Indeterminado

Último Arquivamento

Data	Número	Ato/eventos	Situação
20/08/2021	20210427299	002 / 051 - CONSOLIDAÇÃO DE CONTRATO/ESTATUTO	ATIVA **Status** SEM STATUS

Filial(ais) nesta Unidade da Federação ou fora dela

PREFEITURA MUNICIPAL DE BARRA DO CORDA-MA
Fls. nº 1970
Processo nº
Assinatura
CPL

ASSESSORIA MARTINS CONTÁBIL

REGISTRO Nº 00419-0/TO
Av Getulio Vargas, 232 – Centro Araguaína-TO, e_mail: escmartins@brturbo.com.br -3414-8555
Raimundo Martins - Otenisto Martins

NORTE DISTRIBUIDORA DE PRODUTOS MÉDICOS E HOSPITALAR
CNPJ:15.052.199/0001-79
ARAGUAÍNA-TO

Índice de Liquidez Geral..
ILG = AC+RLP / PC+PNC

1.227.737,40/ 1.001.009,52 = **1,23%**

Índice de Liquidez Corrente
ILC = AC / PC.
1.217.679,95/ 993.092,78 = **1,23%**

Índice e Solvência Geral
SG = AC-ESTOQUE/PC

1.217.679,95-1.201.151,14 / 993.092,78 = **0,02%**

Índice de Liquidez Imediata
ILI=DISPONIVEL/PC
16.528,81/993.092,78 **=0,02%**

CARTÓRIO DO 2º OFÍCIO DE NOTAS

Araguaína-TO.,28 de Julho 2021

CARTÓRIO DO 2º OFÍCIO DE NOTAS

NORTE DISTRIBUIDORA DE PRODUTOS MEDICOS E HOSPITALARES

SABRINA DE ARAÚJO LIMA

Administradora

Raimundo Nonato Martins da Costa
RG: 1240799 - ssp - 16/08/2006 - CPF: 309.341.503-97
Contador - CRC: 1190 / TO

CARTÓRIO DO 2º OFÍCIO DE NOTAS — Bel. Mauricio Melo Araújo, TABELIÃO — Iracema Moraes de Sousa, SUBSTITUTA
Rua 1º de Janeiro, 1165 - Centro - Araguaína - TO, CEP: 77.803-140 - Fones: (63) 3414-2222 / 3414-2224

Selo Digital nº 128397AAB263446-USQ, 128397AAB263447-VHY
Confirme autenticidade:http://corregedoria.tjto.jus.br/index.php/selodigital
Reconheço por semelhança as assinaturas de **SABRINA DE ARAÚJO LIMA e RAIMUNDO NONATO MARTINS DA COSTA**, posto análoga à constante em nosso arquivo. Dou fé. 0064 - 2755F. Araguaína-TO, 30 de julho de 2021.

Em test° da verdade.

Odilio Pereira Lima - Escrevente

Cartório do 2º Ofício de Notas de Araguaína-TO

JUCETINS

Governo do Estado do Tocantins
Secretaria da Indústria, Comércio e Serviços
Junta Comercial do Estado do Tocantins

PREFEITURA MUNICIPAL DE BARRA DO CORDA-MA
Fls. nº 3374
Processo nº 2231
Assinatura
CPL

Simplifica

CERTIDÃO SIMPLIFICADA

Continuação

Sistema Nacional de Registro de Empresas Mercantis - SINREM

Certificamos que as informações abaixo constam dos documentos arquivados nesta Junta Comercial e são vigentes na data da sua expedição.

Nome Empresarial: NORTE DISTRIBUIDORA DE PRODUTOS MÉDICOS E HOSPITALARES LTDA **Natureza Jurídica:** Sociedade Empresária Limitada	**Protocolo:** TOC2100981118

1 - NIRE: 15900497770 **CNPJ:** xx.xxx.xxx/xxxx-xx
Endereço Completo
AVENIDA Brasil, Nº 2886-1 , Núcleo Urbano, Redenção, PA, CEP: 68553052
2 - NIRE: 17900178684 **CNPJ:** 15.052.199/0003-30
Endereço Completo
QUADRA 104 Sul Rua SE 5, Nº 08, QUADRA ACSE 01;CONJ 04;LOTE 07-A; , Plano Diretor Sul, Palmas, TO, CEP: 77020018

Esta certidão foi emitida automaticamente em 14/10/2021, às 09:53:13 (horário de Brasília).
Se impressa, verificar sua autenticidade no **https://www.simplifica.to.gov.br**, com o código **XHEGGJ19**.

TOC2100981118

Erlan Souza Milhomem
Secretário Geral

PREFEITURA MUNICIPAL DE BARRADO CORDA-MA
Fls. nº 1355
Processo nº
Assinatura
CPL

REPÚBLICA FEDERATIVA DO BRASIL

CADASTRO NACIONAL DA PESSOA JURÍDICA

NÚMERO DE INSCRIÇÃO	COMPROVANTE DE INSCRIÇÃO E DE SITUAÇÃO CADASTRAL	DATA DE ABERTURA
15.052.199/0001-79 MATRIZ		13/02/2012

NOME EMPRESARIAL
NORTE DISTRIBUIDORA DE PRODUTOS MEDICOS E HOSPITALARES LTDA

TÍTULO DO ESTABELECIMENTO (NOME DE FANTASIA)
SHOPPING DA SAUDE

PORTE
ME

CÓDIGO E DESCRIÇÃO DA ATIVIDADE ECONÔMICA PRINCIPAL
46.45-1-01 - Comércio atacadista de instrumentos e materiais para uso médico, cirúrgico, hospitalar e de laboratórios

CÓDIGO E DESCRIÇÃO DAS ATIVIDADES ECONÔMICAS SECUNDÁRIAS
33.12-1-03 - Manutenção e reparação de aparelhos eletromédicos e eletroterapêuticos e equipamentos de irradiação
46.18-4-02 - Representantes comerciais e agentes do comércio de instrumentos e materiais odonto-médico-hospitalares
46.31-1-00 - Comércio atacadista de leite e laticínios
46.37-1-99 - Comércio atacadista especializado em outros produtos alimentícios não especificados anteriormente
46.39-7-01 - Comércio atacadista de produtos alimentícios em geral
46.42-7-02 - Comércio atacadista de roupas e acessórios para uso profissional e de segurança do trabalho
46.44-3-01 - Comércio atacadista de medicamentos e drogas de uso humano
46.45-1-02 - Comércio atacadista de próteses e artigos de ortopedia
46.45-1-03 - Comércio atacadista de produtos odontológicos
46.46-0-01 - Comércio atacadista de cosméticos e produtos de perfumaria
46.49-4-01 - Comércio atacadista de equipamentos elétricos de uso pessoal e doméstico
46.49-4-08 - Comércio atacadista de produtos de higiene, limpeza e conservação domiciliar
46.49-4-99 - Comércio atacadista de outros equipamentos e artigos de uso pessoal e doméstico não especificados anteriormente
46.51-6-01 - Comércio atacadista de equipamentos de informática
46.63-0-00 - Comércio atacadista de Máquinas e equipamentos para uso industrial; partes e peças
46.64-8-00 - Comércio atacadista de máquinas, aparelhos e equipamentos para uso odonto-médico-hospitalar; partes e peças
47.29-6-99 - Comércio varejista de produtos alimentícios em geral ou especializado em produtos alimentícios não especificados anteriormente
47.53-9-00 - Comércio varejista especializado de eletrodomésticos e equipamentos de áudio e vídeo
47.54-7-01 - Comércio varejista de móveis
47.59-8-99 - Comércio varejista de outros artigos de uso pessoal e doméstico não especificados anteriormente

CÓDIGO E DESCRIÇÃO DA NATUREZA JURÍDICA
206-2 - Sociedade Empresária Limitada

LOGRADOURO	NÚMERO	COMPLEMENTO
AV FILADELFIA	1942	QUADRA02 LOTE 04

CEP	BAIRRO/DISTRITO	MUNICÍPIO	UF
77.813-378	SETOR ITATIAIA	ARAGUAINA	TO

ENDEREÇO ELETRÔNICO	TELEFONE
ADM@NORTEDISTRIBUIDORA.COM.BR	(63) 3421-3723

ENTE FEDERATIVO RESPONSÁVEL (EFR)
*****

SITUAÇÃO CADASTRAL	DATA DA SITUAÇÃO CADASTRAL
ATIVA	14/12/2018

MOTIVO DE SITUAÇÃO CADASTRAL

SITUAÇÃO ESPECIAL	DATA DA SITUAÇÃO ESPECIAL
********	********

Aprovado pela Instrução Normativa RFB nº 1.863, de 27 de dezembro de 2018.

Emitido no dia **20/08/2021** às **13:48:17** (data e hora de Brasília).

PREFEITURA MUNICIPAL DE BARRA DO CORDA-MA
Fls. nº 376
Processo nº 2021
Assinatura
CPL

REPÚBLICA FEDERATIVA DO BRASIL

CADASTRO NACIONAL DA PESSOA JURÍDICA

NÚMERO DE INSCRIÇÃO	COMPROVANTE DE INSCRIÇÃO E DE SITUAÇÃO CADASTRAL	DATA DE ABERTURA
15.052.199/0001-79 **MATRIZ**		**13/02/2012**

NOME EMPRESARIAL
NORTE DISTRIBUIDORA DE PRODUTOS MEDICOS E HOSPITALARES LTDA

CÓDIGO E DESCRIÇÃO DAS ATIVIDADES ECONÔMICAS SECUNDÁRIAS
47.61-0-03 - Comércio varejista de artigos de papelaria
47.71-7-01 - Comércio varejista de produtos farmacêuticos, sem manipulação de fórmulas
47.72-5-00 - Comércio varejista de cosméticos, produtos de perfumaria e de higiene pessoal
47.73-3-00 - Comércio varejista de artigos médicos e ortopédicos
47.74-1-00 - Comércio varejista de artigos de óptica
47.89-0-05 - Comércio varejista de produtos saneantes domissanitários
47.89-0-07 - Comércio varejista de equipamentos para escritório
47.89-0-99 - Comércio varejista de outros produtos não especificados anteriormente
77.29-2-03 - Aluguel de material médico
77.39-0-02 - Aluguel de equipamentos científicos, médicos e hospitalares, sem operador
77.39-0-99 - Aluguel de outras máquinas e equipamentos comerciais e industriais não especificados anteriormente, sem operador
86.50-0-07 - Atividades de terapia de nutrição enteral e parenteral

CÓDIGO E DESCRIÇÃO DA NATUREZA JURÍDICA
206-2 - Sociedade Empresária Limitada

LOGRADOURO	NÚMERO	COMPLEMENTO
AV FILADELFIA	**1942**	**QUADRA02 LOTE 04**

CEP	BAIRRO/DISTRITO	MUNICÍPIO	UF
77.813-378	**SETOR ITATIAIA**	**ARAGUAINA**	**TO**

ENDEREÇO ELETRÔNICO	TELEFONE
ADM@NORTEDISTRIBUIDORA.COM.BR	**(63) 3421-3723**

ENTE FEDERATIVO RESPONSÁVEL (EFR)
*****

SITUAÇÃO CADASTRAL	DATA DA SITUAÇÃO CADASTRAL
ATIVA	**14/12/2018**

MOTIVO DE SITUAÇÃO CADASTRAL

SITUAÇÃO ESPECIAL	DATA DA SITUAÇÃO ESPECIAL
********	********

Aprovado pela Instrução Normativa RFB nº 1.863, de 27 de dezembro de 2018.

Emitido no dia **20/08/2021** às **13:48:17** (data e hora de Brasília).

PREFEITURA MUNICIPAL DE BARRA DO CORDA
Fls. 1377
Processo Nº
Assinatura
CPL

REPÚBLICA FEDERATIVA DO BRASIL
MINISTÉRIO DAS CIDADES
DEPARTAMENTO NACIONAL DE TRÂNSITO
CARTEIRA NACIONAL DE HABILITAÇÃO

NOME
EVA PEREIRA DA SILVA

DOC. IDENTIDADE / ÓRG. EMISSOR / UF
5699347 SSP GO

CPF
369.061.901-72

DATA NASCIMENTO
12/06/1964

FILIAÇÃO
DIVINA PEREIRA DA SILVA

PERMISSÃO
[redacted]

ACC
[redacted]

CAT. HAB
B

Nº REGISTRO
04970528910

VALIDADE
24/03/2020

1ª HABILITAÇÃO
22/06/2010

VÁLIDA EM TODO O TERRITÓRIO NACIONAL

VALID

10745404 91

OBSERVAÇÕES

Eva Pereira da Silva

ASSINATURA DO PORTADOR

LOCAL
GOIANIA, GO

DATA EMISSÃO
30/03/2015

81818606855
GO108055639

ASSINATURA DO EMISSOR

DETRAN GO (GOIAS)

07454049 1

REPÚBLICA FEDERATIVA DO BRASIL
MINISTÉRIO DA INFRAESTRUTURA
DEPARTAMENTO NACIONAL DE TRÂNSITO
CARTEIRA NACIONAL DE HABILITAÇÃO

TO

NOME
SABRINA DE ARAUJO LIMA

DOC IDENTIDADE / ORG EMISSOR / UF
641952 SEJSP TO

CPF
954.492.051-04

DATA NASCIMENTO
29/10/1982

FILIAÇÃO
MAURO DA SILVA LIMA
MAZARELY DE ARAUJO LIMA

PERMISSÃO

ACC

CAT. HAB.
AB

Nº REGISTRO
04811289614

VALIDADE
22/10/2024

1ª HABILITAÇÃO
12/11/2009

OBSERVAÇÕES
sem observações;

ASSINATURA DO PORTADOR

LOCAL
ARAGUAINA, TO

DATA DE EMISSÃO
08/11/2019

COLEMAR NATAL CÂMARA PEREIRA NUNES DE MELO
DIRETOR PRESIDENTE
ASSINATURA DO EMISSOR

42461681060
TO026971185

TOCANTINS

VÁLIDA EM TODO O TERRITÓRIO NACIONAL
1923606860

PROIBIDO PLASTIFICAR
1923606860

PREFEITURA MUNICIPAL DE BARRA DO CORDA/MA
Fls. nº 1378
Processo nº 2001
Assinatura
CPL

Scanned by CamScanner

REPÚBLICA FEDERATIVA DO BRASIL

ESTADO DO TOCANTINS
SECRETARIA DE ESTADO DA JUSTIÇA E SEGURANÇA PÚBLICA
INSTITUTO DE IDENTIFICAÇÃO

Edilson Ferreira Nunes
ASSINATURA DO TITULAR

CARTEIRA DE IDENTIDADE

Cartório do 2º Ofício de Notas de Araguaína-TO

VÁLIDA EM TODO O TERRITÓRIO NACIONAL

REGISTRO GERAL 202.269 2-Via

DATA DE EXPEDIÇÃO 05/01/2000

NOME
EDILSON FERREIRA NUNES

FILIAÇÃO
SEBASTIÃO SILVEIRA NUNES
ROSA FERREIRA DA SILVA NUNES

NATURALIDADE
OEIRAS-PI

DATA DE NASCIMENTO
26/02/1977

DOC. ORIGEM
Cert. Nasc. Nº 8.116 Lv 81 Fls 232-V Exp. 07/02/1979
Oeiras PI -

CPF

ASSINATURA DO DIRETOR

11021

MINISTÉRIO DA FAZENDA
Secretaria da Receita Federal

CPF - CADASTRO DE PESSOAS FÍSICAS

Nome
EDILSON FERREIRA NUNES

Nº de Inscrição
825943171-87

Data do Nascimento
26/02/77

Cartório do 2º Ofício de Notas de Araguaína-TO

Este documento é o comprovante de inscrição no CADASTRO DE PESSOAS FÍSICAS – CPF, vedada a exigência por terceiros, salvo nos casos previstos na Legislação vigente.

Assinatura
Edilson Ferreira Nunes
EDILSON FERREIRA NUNES

SERPRO

VÁLIDO EM TODO O TERRITÓRIO NACIONAL
Emitido em : 05/02/00

PREFEITURA MUNICIPAL DE BARRADO CORDA-MA
Fls. nº 1389
Processo nº
Assinatura
CPL

Digitalizado com CamScanner

PREFEITURA MUNICIPAL DE BARÃO DO CORDA-MA
Fls. nº 1380
Processo nº 2231
Assinatura
CPL

Bel. Maurício Melo Araújo
Tabelião

Iracema Moraes de Sousa
Substituta

Rua 1º de Janeiro, 1.155 - Centro - Araguaína-TO - CEP: 77.803-140 - Fones: (63) 3414-2222 e 3414-2224

Livro 647-P
TRASLADO

Protocolo 0028478

Folhas 020/024

PROCURAÇÃO bastante que fazem NORTE DISTRIBUIDORA DE PRODUTOS MEDICOS E HOSPITALARES EIRELI E OUTROS, na forma abaixo:-

S A I B A M quantos este público instrumento de procuração virem que, aos dois dias do mês de agosto do ano de dois mil e vinte e um (02/08/2021), nesta Cidade e Comarca de Araguaína, Estado do Tocantins, em Cartório, perante mim, Substituta do 2º Ofício de Notas, compareceram como **outorgantes**: **(1)** NORTE DISTRIBUIDORA DE PRODUTOS MEDICOS E HOSPITALARES EIRELI, pessoa jurídica de direito privado com sede na Avenida Filadélfia nº 1942, Quadra 02, Lote 04, Setor Itatiaia, nesta cidade, inscrita no CNPJ/MF sob o nº 15.052.199/0001-79, neste ato representada conforme dispõe a Cláusula Sétima da Primeira Alteração da Sociedade Empresária LTDA datado em 05/12/2019, devidamente registrado na JUCETINS sob o nº 20190446129 em 09/12/2019, cuja cópia fica arquivada nestas Notas, por sua sócia SABRINA DE ARAÚJO LIMA, brasileira, nascida em 29/10/1982, solteira, maior e capaz, empresária, portadora da Carteira Nacional de Habilitação nº 04811289614-DETRAN/TO expedida em 08/11/2019, onde consta CI/RG nº 641952-SEJSP/TO e CPF nº 954.492.051-04, residente e domiciliada na Rua das Flores, Quadra 06, Lote 07, Residencial Flamboyant, nesta cidade, filha de Mauro da Silva Lima e Mazarely de Araújo Lima, e-mail: não possui; **(2)** NORTE DISTRIBUIDORA DE PRODUTOS MÉDICOS E HOSPITALARES LTDA, pessoa jurídica de direito privado com filial na Avenida Brasil nº 2.886, Sala 1, Núcleo Urbano, Redenção - PA, inscrita no CNPJMF sob o nº 15.052.199/0002-50, neste ato representado por sua sócia SABRINA DE ARAÚJO LIMA, já qualificada; e, **(3)** NORTE DISTRIBUIDORA DE PRODUTOS MÉDICOS E HOSPITALARES LTDA, pessoa jurídica de direito privado com filial na Quadra 104 Sul, Rua SE-5 nº 08, Quadra CSE-01, Conjunto 04, Lote 07-A, Plano Diretor Sul, Palmas - TO, inscrita no CNPJ/MF sob o nº 15.052.199/0003-30, neste ato representado por sua sócia SABRINA DE ARAÚJO LIMA, já qualificada; reconhecida como a própria por mim, Substituta, conforme os documentos que me foram apresentados, do que dou fé. E aí, pela outorgante me foi dito que, por este instrumento e nos termos de direito, nomeia e constitue seu bastante **procurador**: EDILSON FERREIRA NUNES, brasileiro, nascido em 26/02/1977, divorciado, administrador, portadora da Carteira Nacional de Habilitação nº 01428282709-DETRAN/TO expedida em 21/06/2018, onde consta CI/RG nº 202269-SSP/TO e CPF nº 825.943.171-87, residente e domiciliado na Rua das Tulipas nº 1.014, Quadra G, Lote 12, Loteamento Jardim das Flores, nesta cidade, filho de Sebastião Silveira Nunes e Rosa Ferreira da Silva Nunes, e-mail: efnunes25@gmail.com; com poderes amplos, gerais e ilimitados para tratar e administrar todos os negócios das outorgantes;

Continua na Página 2

CARTÓRIO DO 2º OFÍCIO

conferindo: **(1)** poderes para comprar, prometer comprar, adquirir, receber em doação, vender, prometer vender, doar, permutar, transferir ou de qualquer forma alienar, gravar ou de qualquer forma onerar ou prometer fazê-lo, autorizar baixa em gravames, sejam bens imóveis, móveis, veículos, linhas telefônicas, semoventes, direitos, ações e valores; podendo para tanto, aceitar e assinar escrituras, contratos, cessão de direitos, termos de transferência, compromissos de compra e venda e demais documentos e papéis; receber e transmitir posse, domínio, direito e ação; responder pela evicção de direito; juntar, apresentar e retirar documentos; prestar declarações e informações; cumprir exigências; representar perante Cartórios e onde mais necessário for; assinar compromissos e obrigações; estipular cláusulas, condições, formas de pagamento e preços; dar e receber quitação; dar e receber quaisquer garantias, inclusive fiança; **(2)** poderes para representar junto a concessionárias, revendedoras, pessoas físicas e jurídicas, DETRAN e onde mais se fizer necessário, para comprar, vender e transferir veículos, mesmo em benefício próprio, bem como regularizar, requerer e retirar quaisquer documentos referentes a veículos; podendo para tanto, requerer e assinar o que preciso for; juntar, apresentar e retirar documentos; dar e receber quitação; pagar IPVA, taxas e multas; recorrer de multas; negociar, parcelar e/ou pagar débitos e impostos; assinar DUT; requerer e assinar 2ª via do recibo/DUT e/ou quaisquer outros documentos; dirigir e autorizar a terceiros a dirigir veículos em todo território nacional; comunicar acidente; promover registros de ocorrências; requerer e tomar ciência de laudos periciais; emplacar; fazer seguro de veículo; retirar veículo em caso de apreensão; fazer vistorias; **(3)** poderes para representar perante municípios, estados, União Federal, Cartórios, Junta Comercial, repartições federais, estaduais, municipais e autarquias, órgãos ambientais, inclusive Instituto Nacional do Seguro Social - INSS, ADAPEC, Instituto Nacional de Propriedade Industrial, Receitas Federal, Estadual e Municipal, Ministério do Trabalho, Sindicatos, Instituto Natureza do Tocantins - NATURATINS, Instituto Brasileiro do Meio Ambiente e dos Recursos Naturais Renováveis - IBAMA, Instituto Nacional de Colonização e Reforma Agrária - INCRA, Conselho Regional de Engenharia e Arquitetura - CREA, Conselho de Contribuintes, Programa de Proteção e Defesa do Consumidor - PROCON, Polícias Federal e Estadual, Polícias Rodoviárias Federal e Estadual e onde mais se fizer necessário, para tratar de quaisquer assuntos de interesse do outorgante; podendo para tanto, requerer e assinar o que for preciso; juntar, apresentar e retirar documentos; prestar informações; assinar termos e declarações; cumprir exigências; pagar taxas; requerer e retirar certidões, licenças, alvarás, extratos de pendências e pesquisas de situação cadastral, fiscal e previdenciária; regularizar pendências; dar entrada e acompanhar processos administrativos e reclamações; recorrer; apresentar defesa; concordar e/ou discordar; efetuar, alterar e/ou baixar

Continua na Página 3

cadastro; negociar, parcelar e/ou pagar débitos e impostos; firmar compromissos; transigir; fazer acordos; efetuar unificações, desmembramentos, retificações e averbações; fazer e assinar declaração do imposto de renda; requerer benefícios e isenções; regularizar e retirar CCIR; fazer e assinar declaração de ITR; fazer georreferenciamento; assinar mapas, plantas de imóvel georreferenciado e termos de concordância com limites e confrontações, tanto para imóveis do outorgante, quanto para confrontantes; fazer boletins de ocorrências; **(4)** poderes para representar perante empresas de telefonia, de energia elétrica e de água, para tratar de quaisquer assuntos de seu interesse; podendo para tanto, assinar e/ou rescindir contratos de prestação de serviços; concordar com cláusulas e condições; transigir; fazer acordos; requerer e assinar o que for preciso; juntar, apresentar e retirar documentos; prestar informações; assinar termos e declarações; cumprir exigências; pagar taxas; dar entrada e acompanhar processos administrativos; recorrer; concordar e/ou discordar; efetuar, alterar e/ou baixar cadastro; negociar, parcelar e/ou pagar débitos e impostos; pedir ligação e/ou desligamento; **(5)** poderes para representar perante Ministério do Trabalho, Junta de Conciliação e Julgamento, Sindicatos, Caixa Econômica Federal - CEF, Instituto Nacional do Seguro Social - INSS e onde mais se fizer necessário, para contratar, fixar ordenados e dispensar empregados; podendo para tanto, requerer e assinar o que for preciso; juntar, apresentar e retirar documentos; regularizar pendências; prestar informações; assinar termos e declarações; cumprir exigências; pagar taxas; fazer acordos e acertos; transigir; fazer homologação; assinar CTPS e/ou rescisão de contrato de trabalho; dar e receber quitação; atuar na qualidade de preposto ou designar outros que o façam; regularizar e assinar quaisquer documentos relativos ao FGTS; **(6)** poderes para representar junto a Empresa Brasileira de Correios e Telégrafos, podendo retirar correspondências, valores e encomendas; **(7)** poderes para representar perante quaisquer cooperativas de crédito, instituições financeiras e bancárias em todo território nacional, inclusive, Banco ITAÚ S/A (agência 0864) conta corrente nº 14144-5; (agência 7247) conta corrente nº 16250-1; e, (agência 1516) conta corrente nº 45800-5, Banco BRADESCO S/A, HSBC Bank Brasil S/A - Banco Múltiplo, Banco da Amazônia S/A - BASA, Banco do BRASIL S/A, Caixa Econômica Federal - CEF, Cooperativa SICOOB Unicentro Brasileira e SICOOB Credipar, para abrir, movimentar e encerrar contas bancárias, bem como, para contrair empréstimos e/ou financiamentos, com ou sem garantia; podendo para tanto, cadastrar, desbloquear e alterar senhas e letras; requisitar, retirar e utilizar cartão magnético; requisitar e retirar talões de cheques; emitir, endossar e descontar cheques; fazer transferências, depósitos e retiradas por gerenciador financeiro, cartão magnético ou outro qualquer meio; autorizar débitos, transferências e pagamentos por cartas, gerenciador financeiro, cartão magnético ou

Continua na Página 4

outro qualquer meio; solicitar informações de saldos e extratos de contas, de investimentos e de operações financeiras por meio magnético (cartão), meio eletrônico (gerenciador financeiro) ou pessoalmente; dar e receber quitação; retirar cheques devolvidos; sustar/contra-ordenar cheques; cancelar e baixar cheques; fazer custódia de cheques; efetuar aplicações e resgates de aplicações; contratar convênios e serviços; requerer cancelamento e/ou ressarcimento, bem como concordar e/ou discordar de taxas e valores cobrados pelo banco; emitir títulos de crédito e instruções sobre os mesmos; conceder abatimentos; caucionar títulos; autorizar cobrança e baixa em protestos de títulos; assinar títulos de crédito (contratos de desconto de cheques, de capital de giro, de cheque especial e de qualquer outra linha de crédito); assinar propostas, orçamentos ou contratos de abertura de contas de depósitos, de abertura de créditos e de financiamentos e/ou empréstimos; ajustar os valores dos créditos a contratar, juros, prazos, formas de pagamento, prorrogações de prazos, elevações ou reduções de créditos; utilizar o crédito aberto na forma e pelos meios que forem ajustados; estipular quaisquer cláusulas e condições; emitir e endossar títulos de crédito rural, comercial e industrial; assinar retificações, ratificações e aditivos de qualquer espécie, inclusive de substituição ou remoção de garantias e de elevação do crédito; onerar bens; dar em garantia bens pertencentes ao outorgante, em penhor, hipoteca cedular ou alienação fiduciária; vender bens apenhados, hipotecados ou alienados fiduciariamente e aplicar o produto da venda na amortização ou liquidação de dívidas contraídas pelo outorgante; efetuar acordos; aceitar avaliações; segurar bens e assinar a respectiva apólice de seguro; receber ordens de pagamento; e, **(8)** poderes gerais para o foro em qualquer juízo ou grau de jurisdição, inclusive na Justiça do Trabalho, para defender seus direitos e interesses; podendo para tanto, propor e variar de ações; defender nas ações contrárias; usar de todos os recursos em direito permitidos; receber citação inicial; transigir; fazer acordos; receber e dar quitação; firmar compromisso; participar de audiências; atuar na qualidade de preposto ou designar outros que o façam; constituir e/ou desconstituir advogado, enfim, praticar todos os demais atos permitidos em lei para o mais amplo e completo desempenho do presente mandato, podendo substabelecer. **Na utilização da presente procuração deve-se observar os casos previstos na Primeira Alteração da Sociedade Empresária LTDA para os quais exige-se a assinatura da outra sócia.** Em cumprimento à determinação constante do Provimento nº 39/2014 da Corregedoria Nacional de Justiça, foi efetuada a consulta ao banco de dados da Central Nacional de Indisponibilidade de Bens - CNIB, com resultado negativo, nos termos do Relatório de Consulta de Indisponibilidade, cujos códigos HASH são: 9b7f.a9b8.e7a8.4bfa.1ce6.ab47.5985.2bd9.9cea.1829; 2560.a331.4406.fb2e.68a1.86fd.2aa1.702c.a6ab.3e9c; e, 658d.ab53.849a.5538.b629.036f.04a2.917f.b9a9.6e6d. E

Continua na Página 5

como assim disseram, do que dou fé, lavrei este instrumento, que sendo-lhes lido e achado em tudo conforme, aceitam e assinam, dispensando a presença e assinatura das testemunhas instrumentárias para este ato. Eu, (a.), Iracema Moraes de Sousa, Substituta, que a mandei escrever, conferi, subscrevi, dou fé e assino em público e raso. Emolumentos: R$126,89, Taxa Judiciária: R$32,80, Funcivil: R$17,30, ISS: R$2,53, FSE: R$2,11. Selo Digital de Fiscalização:128397AAB268840-GEQ, 128397AAB268841-XCN, 128397AAB268842-HFC. Araguaína-TO, 02 de agosto de 2021. (aa.) NORTE DISTRIBUIDORA DE PRODUTOS MEDICOS E HOSPITALARES EIRELI, SABRINA DE ARAÚJO LIMA, Representante do Outorgante, NORTE DISTRIBUIDORA DE PRODUTOS MÉDICOS E HOSPITALARES LTDA, SABRINA DE ARAÚJO LIMA, Representante do Outorgante e NORTE DISTRIBUIDORA DE PRODUTOS MÉDICOS E HOSPITALARES LTDA, SABRINA DE ARAÚJO LIMA, Representante do Outorgante. Iracema Moraes de Sousa, Substituta.Nada mais. Trasladada em seguida, confere em tudo com o original, ao qual me reporto e dou fé. Eu, _____, Iracema Moraes de Sousa, Substituta, que a mandei digitar, conferi, subscrevo, dou fé e assino em público e raso.

Em test° _____ da verdade.

Araguaína-TO, 02 de agosto de 2021

CARTÓRIO DO 2º OFÍCIO DE NOTAS DE ARAGUAÍNA - TO
MAURÍCIO MELO ARAÚJO
Tabelião
IRACEMA MORAES DE SOUSA
Substituta

_____
Iracema Moraes de Sousa
Substituta

Tribunal de Justiça do Estado do Tocantins
Selo Digital de Fiscalização
128397AAB268840-GEQ
Consulte este selo em
http://corregedoria.tjto.jus.br/index.php/selodigital

PREFEITURA MUNICIPAL DE BARRA DO CORDA-MA
Fls. nº 1385
Processo nº 123
Assinatura
CPL

MINISTÉRIO DA FAZENDA
Secretaria da Receita Federal do Brasil
Procuradoria-Geral da Fazenda Nacional

CERTIDÃO NEGATIVA DE DÉBITOS RELATIVOS AOS TRIBUTOS FEDERAIS E À DÍVIDA ATIVA DA UNIÃO

Nome: NORTE DISTRIBUIDORA DE PRODUTOS MEDICOS E HOSPITALARES LTDA
CNPJ: 15.052.199/0001-79

Ressalvado o direito de a Fazenda Nacional cobrar e inscrever quaisquer dívidas de responsabilidade do sujeito passivo acima identificado que vierem a ser apuradas, é certificado que não constam pendências em seu nome, relativas a créditos tributários administrados pela Secretaria da Receita Federal do Brasil (RFB) e a inscrições em Dívida Ativa da União (DAU) junto à Procuradoria-Geral da Fazenda Nacional (PGFN).

Esta certidão é válida para o estabelecimento matriz e suas filiais e, no caso de ente federativo, para todos os órgãos e fundos públicos da administração direta a ele vinculados. Refere-se à situação do sujeito passivo no âmbito da RFB e da PGFN e abrange inclusive as contribuições sociais previstas nas alíneas 'a' a 'd' do parágrafo único do art. 11 da Lei nº 8.212, de 24 de julho de 1991.

A aceitação desta certidão está condicionada à verificação de sua autenticidade na Internet, nos endereços <http://rfb.gov.br> ou <http://www.pgfn.gov.br>.

Certidão emitida gratuitamente com base na Portaria Conjunta RFB/PGFN nº 1.751, de 2/10/2014.
Emitida às 15:21:25 do dia 10/09/2021 <hora e data de Brasília>.
Válida até 09/03/2022.
Código de controle da certidão: **00C0.52F9.4AC2.1558**
Qualquer rasura ou emenda invalidará este documento.

GOVERNO DO ESTADO DO TOCANTINS
SECRETARIA DA FAZENDA
SUPERINTENDÊNCIA DE GESTÃO TRIBUTÁRIA
DIRETORIA DE GESTÃO DE CRÉDITOS FISCAIS
COORDENADORIA DA DÍVIDA ATIVA

Número da Certidão: 3525278

PREFEITURA MUNICIPAL DE BARRA DO CORDA-MA
Processo nº 1286
Assinatura
CPL

CERTIDÃO NEGATIVA DE DÉBITO - PESSOA JURÍDICA

IDENTIFICAÇÃO DO CONTRIBUINTE:

RAZÃO SOCIA NORTE DIST. DE PRODUTOS MEDICOS E HOSPITALARES EIR

CNPJ 15.052.199/0001-79 **INSCRIÇÃO ESTADUAL:**

ATIVIDADE ECONÔMICA: Comércio atacadista de instrumentos e materiais para uso médico, cirúrgic

ENDEREÇO: AV. FILADÉLFIA, 1942, Setor Itatiaia - ZONA URBANA

MUNICÍPIO ARAGUAINA - TO

FINALIDADE:
CADASTRO

HISTÓRICO:

NÃO CONSTA DÉBITO INSCRITO EM DÍVIDA ATIVA

Fundamentação Legal - Arts. 65, 66 e 67 da Lei 1288, de 28 de Dezembro de 2001. Fica ressalvado o direito de a Fazenda Pública Estadual, inscrever e cobrar qualquer dívida de responsabilidade do contribuinte acima, que vier a ser apurada.

Validade O prazo de validade da certidão é de trinta dias contado da data da sua emissão.

A autenticidade desta Certidão deverá ser confirmada via Internet, no endereço http://www.to.gov.br/sefaz

A Certidão expedida com erro, dolo, simulação ou fraude, responsabiliza, pessoalmente , o servidor que a expediu, pelo crédito tributário, assegurando o direito de regresso.

Data Emissão: Segunda-feira, 24 de Janeiro de 2022 - 10h 38m 57s **Emitida Via INTERNET**

Atenção:

Qualquer rasura ou emenda invalidará este documento.
Esta certtidão esta vinculada ao número do CPF, CNPJ ou Inscrição Estadual.

Esta Certidão foi emitida no site da Secretaria da Fazenda do Estado do Tocantins http:// www.to.gov.br/sefaz

PREFEITURA
ARAGUAÍNA
CIDADE QUE NÃO PARA

PREFEITURA MUNICIPAL DE ARAGUAÍNA
SECRETARIA MUNICIPAL DA FAZENDA

CERTIDÃO NEGATIVA DE DÉBITOS TRIBUTÁRIOS MUNICIPAL DE CONTRIBUINTE

CERTIDÃO NÚMERO: 157266

DADOS DO CONTRIBUINTE

SUJEITO PASSIVO: **220029 - NORTE DISTRIBUIDORA DE PRODUTOS MÉDICOS E**

CPF/CNPJ: **15.052.199/0001-79**

ENDEREÇO DO CONTRIBUINTE: **AVENIDA FILADELFIA, QUADRA 02;LOTE 04, Nr. 1942, Qd. 02, Lt. 04, Bairro: JARDIM ITATIAIA, ARAGUAINA - TO**

CERTIDÃO E FUNDAMENTAÇÃO LEGAL

A Fazenda Pública Municipal, atendendo requerimento do contribuinte acima identificado, **CERTIFICA** que, revendo seus arquivos, até a presente data, **INEXISTINDO** pendências, cuja responsabilidade tributaria e/ou fiscal e ao mesmo atribuída.

Ressalva-se a Fazenda Publica no direito de constituir novos créditos cuja responsabilidade possa ser igualmente atribuída ao contribuinte acima identificado e que, porventura, venham a ser apurados posteriormente à emissão da presente certidão, ressalvando-se, mais, no direito de consolidar a inscrição municipal acima epigrafada os débitos porventura vinculados a outras inscrições municipais, em decorrência da não atualização dos dados cadastrais.

Por ser verdade, firma o presente **CERTIDÃO** para que produza seus jurídicos e legais efeitos.

Finalidade: LICITAÇÃO

Sexta-feira, 17 de Dezembro de 2021.

SEGURANÇA:

VALIDADE ATÉ: Quinta-feira, 17 de Março de 2022 (90 dias).

EMITIDA: Sexta-feira, 17 de Dezembro de 2021 às 10:53:26

Código de Validação: 11939157266

QRCode

Certidão emitida gratuitamente.
Qualquer rasura ou emenda invalidará este documento.
A validade deste documento fica condicionada à verificação de sua autenticidade

PREFEITURA MUNICIPAL DE BARRA DO CORDA-MA
Fls. nº 1388
Processo nº 2136
Assinatura
CPL

Voltar Imprimir

CAIXA
CAIXA ECONÔMICA FEDERAL

Certificado de Regularidade do FGTS - CRF

Inscrição: 15.052.199/0001-79
Razão Social: NORTE DIST DE PROD MED E HOSP LTDA
Endereço: AV FILADELFIA 1942 QD 02 LT 04 / SETOR ITATIAIA / ARAGUAINA / TO / 77813-378

A Caixa Econômica Federal, no uso da atribuição que lhe confere o Art. 7, da Lei 8.036, de 11 de maio de 1990, certifica que, nesta data, a empresa acima identificada encontra-se em situação regular perante o Fundo de Garantia do Tempo de Servico - FGTS.

O presente Certificado não servirá de prova contra cobrança de quaisquer débitos referentes a contribuições e/ou encargos devidos, decorrentes das obrigações com o FGTS.

Validade: 14/01/2022 a 12/02/2022

Certificação Número: 2022011403215515437690

Informação obtida em 24/01/2022 10:42:02

A utilização deste Certificado para os fins previstos em Lei esta condicionada a verificação de autenticidade no site da Caixa: **www.caixa.gov.br**

PREFEITURA MUNICIPAL DE BARRA DO CORDA-MA
Fls. nº 1389
Processo nº
Assinatura
CPL

PODER JUDICIÁRIO
JUSTIÇA DO TRABALHO

CERTIDÃO NEGATIVA DE DÉBITOS TRABALHISTAS

Nome: NORTE DISTRIBUIDORA DE PRODUTOS MEDICOS E HOSPITALARES LTDA (MATRIZ E FILIAIS)
CNPJ: 15.052.199/0001-79
Certidão nº: 32142645/2021
Expedição: 06/10/2021, às 15:14:51
Validade: 03/04/2022 - 180 (cento e oitenta) dias, contados da data de sua expedição.

Certifica-se que **NORTE DISTRIBUIDORA DE PRODUTOS MEDICOS E HOSPITALARES LTDA (MATRIZ E FILIAIS)**, inscrito(a) no CNPJ sob o nº **15.052.199/0001-79**, **NÃO CONSTA** do Banco Nacional de Devedores Trabalhistas.
Certidão emitida com base no art. 642-A da Consolidação das Leis do Trabalho, acrescentado pela Lei nº 12.440, de 7 de julho de 2011, e na Resolução Administrativa nº 1470/2011 do Tribunal Superior do Trabalho, de 24 de agosto de 2011.
Os dados constantes desta Certidão são de responsabilidade dos Tribunais do Trabalho e estão atualizados até 2 (dois) dias anteriores à data da sua expedição.
No caso de pessoa jurídica, a Certidão atesta a empresa em relação a todos os seus estabelecimentos, agências ou filiais.
A aceitação desta certidão condiciona-se à verificação de sua autenticidade no portal do Tribunal Superior do Trabalho na Internet (http://www.tst.jus.br).
Certidão emitida gratuitamente.

INFORMAÇÃO IMPORTANTE
Do Banco Nacional de Devedores Trabalhistas constam os dados necessários à identificação das pessoas naturais e jurídicas inadimplentes perante a Justiça do Trabalho quanto às obrigações estabelecidas em sentença condenatória transitada em julgado ou em acordos judiciais trabalhistas, inclusive no concernente aos recolhimentos previdenciários, a honorários, a custas, a emolumentos ou a recolhimentos determinados em lei; ou decorrentes de execução de acordos firmados perante o Ministério Público do Trabalho ou Comissão de Conciliação Prévia.

PREFEITURA MUNICIPAL DE BARRADO CORDA-MA
Fls. nº 1390
Processo nº 2135
Assinatura
CPL

ESTADO DO TOCANTINS

Certidão de Distribuição
Falência, Recuperação Judicial e/ou Recuperação Extrajudicial

Nº b1c9c806

CERTIFICO que, revendo os registros de distribuição até a presente data, em face de:

NORTE DISTRIBUIDORA DE PRODUTOS MEDICOS E HOSPITALARES LTDA
vinculado ao **CNPJ: 15.052.199/0001-79**

N A D A C O N S T A, na Primeira Instância do Judiciário Tocantinense

Observações:

a) Certidão expedida gratuitamente, através da **Internet,** exceto falência e execuções fiscais, que são pagas nos termos do Provimento n. 2 da Corregedoria Geral da Justiça do Estado do Tocantins.

b) a autenticidade desta certidão poderá ser confirmada na página da Seção Judiciária do Tocantins, acessível através do endereço:

eproc1.tjto.jus.br/eprocV2_prod_1grau/externo_controlador.php?acao=cj

c) válida por 60 (sessenta) dias - Provimento n.º 11/2019/CGJUS/TO;

d) a autenticação poderá ser efetivada, no máximo, até 3(três) meses após a sua expedição;

e) o parâmetro de pesquisa para confecção desta certidão levou em conta processos e procedimentos que estejam em tramitação nos Juizados Especiais.

Palmas - TO, 28/12/2021 08:37:58

PREFEITURA MUNICIPAL DE BARRADO CORDA-MA
Fls. nº 1391
Processo nº 23
Assinatura
CPL

Imperatriz - MA, 25 de janeiro de 2022

PREGÃO ELETRÔNICO Nº 023/2021 - CPL
CONTRATO Nº 110/2021 - SEMUS

Objeto: Aquisição consignada eventual e futura de Órtese, Prótese e Materiais Especiais (OPME), padronizados pela tabela SUS, destinados a atender as necessidades do Hospital Municipal de Imperatriz – MA.

ATESTADO DE CAPACIDADE TÉCNICA

Atestamos para os devidos fins que a empresa, NORTE DISTRIBUIDORA DE PRODUTOS MEDICOS E HOSPITALARES LTDA, inscrita no CNPJ 15.052,199/0001-79, estabelecido no endereço, AV FILADELFIA n° 1942, SETOR ITATIAIA, CEP 77.813-378, ARAGUAINA-TO, mantem contrato com a Secretaria Municipal de Saúde de Imperatriz – SEMUS, e vem cumprindo satisfatoriamente com seus compromissos firmados em contrato perante a nossa instituição Hospitalar, bem como todas as demais exigências inerentes ao fornecimento no que diz respeito à venda, consignação, comodato, prazo de entrega, suporte pós vendas e exigências técnicas autorizadas dos respectivos equipamentos e produtos dos seguimentos relacionados abaixo:

- FIXADOR EXTERNO LINEAR
- HASTE INTRAMEDULAR DE TIBIA E FEMUR
- MICRO PLACAS PÁRA BUCOMAXILO FACIAL
- MATERIAIS PARA CIRURGIAS DE COLUNA LOMBAR E CERVICAL (TRM)

Informo ainda, que os serviços prestados estão de acordo com os padrões de qualidade, prazos contratados, não havendo quaisquer impedimentos que desabone sua conduta.

Por ser verdade, firmo o presente.

Atenciosamente,

gov.br Documento assinado digitalmente
VITOR PACHELLE LIMA ABREU
Data: 25/01/2022 15:22:49-0300
Verifique em https://verificador.iti.br

Vitor Pachelle Lima Abreu
Hospital Municipal de Imperatriz
Direção Geral HMI

PREFEITURA MUNICIPAL DE BARRA DO CORDA-MA
Fls. nº 139
Processo nº 1251
Assinatura
CPL

TRIBUNAL DE CONTAS DA UNIÃO

CERTIDÃO NEGATIVA

DE

LICITANTES INIDÔNEOS

Nome completo: **NORTE DISTRIBUIDORA DE PRODUTOS MEDICOS E HOSPITALARES LTDA**

CPF/CNPJ: **15.052.199/0001-79**

O Tribunal de Contas da União CERTIFICA que, na presente data, o (a) requerente acima identificado(a) NÃO CONSTA da relação de responsáveis inidôneos para participar de licitação na administração pública federal, por decisão deste Tribunal, nos termos do art. 46 da Lei nº 8.443/92 (Lei Orgânica do TCU).

Não constam da relação consultada para emissão desta certidão os responsáveis ainda não notificados do teor dos acórdãos condenatórios, aqueles cujas condenações tenham tido seu prazo de vigência expirado, bem como aqueles cujas apreciações estejam suspensas em razão de interposição de recurso com efeito suspensivo ou de decisão judicial.

Certidão emitida às 09:39:15 do dia 24/12/2021, com validade de trinta dias a contar da emissão.

A veracidade das informações aqui prestadas podem ser confirmadas no sítio https://contas.tcu.gov.br/ords/f?p=INABILITADO:5

Código de controle da certidão: ICT2241221093915

Atenção: qualquer rasura ou emenda invalidará este documento.

Improbidade Administrativa e Inelegibilidade

PREFEITURA MUNICIPAL DE BARRA DO CORDA-MA
Fls. nº 4393
Processo nº 223
Assinatura
CPL

Certidão Negativa

Certifico que nesta data (24/12/2021 às 09:38) NÃO CONSTA no Cadastro Nacional de Condenações Cíveis por Ato de Improbidade Administrativa e Inelegibilidade registros de condenação com trânsito em julgado ou sanção ativa quanto ao CNPJ nº 15.052.199/0001-79.

A condenação por atos de improbidade administrativa não implica automático e necessário reconhecimento da inelegibilidade do condenado.
Para consultas sobre inelegibilidade acesse portal do TSE em http://divulgacandcontas.tse.jus.br/

Esta certidão é expedida gratuitamente. Sua autenticidade pode ser por meio do número de controle 61C5.BF54.1910.E524 no seguinte endereço: https://www.cnj.jus.br/improbidade_adm/autenticar_certidao.php

Ministério da Economia
Secretaria Especial de Desburocratização, Gestão e Governo Digital
Secretaria de Gestão

PREFEITURA MUNICIPAL DE BARRA DO CORDA - MA
Fls. nº 1394
Processo nº 255
Assinatura
CPL

Sistema de Cadastramento Unificado de Fornecedores - SICAF

Declaração

Declaramos para os fins previstos na Lei nª 8.666, de 1993, conforme documentação registrada no SICAF, que a situação do fornecedor no momento é a seguinte:

Dados do Fornecedor

CNPJ:	**15.052.199/0001-79**	DUNS®:	**90*****87**
Razão Social:	**NORTE DISTRIBUIDORA DE PRODUTOS MEDICOS E HOSPITALARES LTDA**		
Nome Fantasia:	**SHOPPING DA SAUDE**		
Situação do Fornecedor:	**Credenciado**	Data de Vencimento do Cadastro:	**21/01/2022**
Natureza Jurídica:	**SOCIEDADE EMPRESÁRIA LIMITADA**		
MEI:	**Não**		
Porte da Empresa:	**Micro Empresa**		

Ocorrências e Impedimentos

Ocorrência:	**Nada Consta**
Impedimento de Licitar:	**Nada Consta**

Níveis cadastrados:

I - Credenciamento

II - Habilitação Juridica

III - Regularidade Fiscal e Trabalhista Federal

Receita Federal e PGFN	Validade:	**23/03/2022**
FGTS	Validade:	**09/11/2021**
Trabalhista (http://www.tst.jus.br/certidao)	Validade:	**29/03/2022**

IV - Regularidade Fiscal Estadual/Distrital e Municipal

Receita Estadual/Distrital	Validade:	**22/11/2021**
Receita Municipal	Validade:	**16/12/2021**

V - Qualificação Técnica

VI - Qualificação Econômico-Financeira

Validade: **31/12/2021**

Esta declaração é uma simples consulta e não tem efeito legal

Emitido em: 26/10/2021 15:11

CPF: 954.492.051-04 Nome: SABRINA DE ARAUJO LIMA

Ass: _____

PREFEITURA MUNICIPAL DE BARRA DO CORDA-MA
Fls. nº 1395
Processo nº
Assinatura
CPL

PREGÃO ELETRÔNICO Nº 023/2021-CPL

ATA DE REGISTRO DE PREÇOS

ATA DE REGISTRO DE PREÇOS Nº 018 – B /2021-SRP

PREFEITURA MUNICIPAL DE BARRA DO CORDA-MA
Fls. nº 1396
Processo nº 2023
Assinatura
CPL

PREGÃO ELETRÔNICO Nº 023/2021-CPL

ATA DE REGISTRO DE PREÇOS Nº 018-B/2021

A **COMISSÃO PERMANENTE DE LICITAÇÃO - CPL**, vinculada ao gabinete do Prefeito, criada pela instituída pelo Decreto nº 044, de 31 de julho de 1997 e suas alterações posteriores, com sede e foro na cidade de Imperatriz/MA, com sede à Rua Urbano Santos, 1657 - Bairro Juçara – Imperatriz – MA - CEP 65.900-505, neste ato representado **Presidente**, **Sr. Francisco Sena Leal**, brasileiro, casado, portador da Cédula de Identidade nº0000333957946 – SESP MA e do CPF nº 175.296.203-63, nomeado por meio da Portaria nº 12.056, de 22 de Janeiro de 2020, publicada em 22/01/2020, no uso da atribuição que lhe confere o Decreto Municipal nº 27 de 04 de julho de 2014, considerando o julgamento da licitação na modalidade de pregão, na forma eletrônico, para **REGISTRO DE PREÇOS nº 018-B/2021**, publicada no dia 19 de abril de 2021, abertura da sessão em 03 de maio de 2021, às 10:00 (dez horas), **Processo Administrativo 02.19.00.4328/2020,** resolve registrar os preços da(s) empresa(s) indicada(s) e qualificada(s) nesta ATA, de acordo com a classificação por ela(s) alcançada(s) e na(s) quantidade(s) cotada(s), atendendo as condições previstas no edital, sujeitando-se as partes às normas constantes na Lei nº 8.666, de 21 de junho de 1993 e suas alterações, Decreto n.º 7.892, de 23 de janeiro de 2013, Lei Federal nº. 10.520, de 17 de julho de 2002, Decreto Municipal nº. 022/2007, Decreto Municipal nº 13 de 31 de março de 2015, em conformidade com as disposições a seguir:

1. DO OBJETO

1.1. A presente ata tem por registro de preço **aquisição consignada eventual e futura de órtese, prótese e materiais especiais (OPME), padronizadas pela tabela SUS, destinados a atender as necessidades do hospital municipal de imperatriz e hospital infantil de imperatriz.**, conforme as especificações constantes neste Termo de Referência, do **Pregão Eletrônico nº 023/2021,** que é parte integrante desta Ata, assim como a proposta vencedora, independentemente de transcrição.

PREFEITURA MUNICIPAL DE BARRA DO CORDA-MA
Fls. nº 1397
Processo nº 223
Assinatura
CPL

2. DOS PREÇOS, ESPECIFICAÇÕES, QUANTITATIVOS e FORNECEDORES

2.1. Do quantitativo da licitação

LOTE III - SISTEMA DE COLUNA - (COTA DE 25%, EXCLUSIVA PARA ME E EPP - LC 123/06 - ART. 48, INC.III)

ITEM	DESCRIMINAÇÃO	CÓDIGO	QUANT. ÓRGÃO PARTICIPANTE	QUANT. ÓRGÃO NÃO PARTICIPANTE
1	ARRUELAS DE TITANIO PARA CIRURGIA DA COLUNA	07.02.03.005-8	5	10
2	BARRA SACRAL	07.02.03.006-6	7	14
3	PARAFUSO CANULADO DE TITANIO AUTO-ROSCANTE PARA FIXACAO DE ODONTOIDE	07.02.03.078-3	5	10
4	PLACA OCCIPITO-CERVICAL	07.02.03.103-8	5	10
5	PLACAS TÓRACO-LOMBO-SACRAL ASSOCIADA A PARAFUSOS INTRA-SOMÁTICOS DE TITÂNIO	07.02.03.110-0	5	10
6	SISTEMA DE FIXACAO OCCIPITO-CERVICAL ASSOCIADO A PARAFUSO GANCHO E FIO	07.02.03.126-7	5	10
7	DISPOSITIVO DE BLOQUEIO	07.02.05.014-8	45	90
8	DISPOSITIVO INTERSOMÁTICO DE MANUTENÇÃO DE ESPAÇO INTERVERTEBRAL CARREADOR DE ENXERTO (TIPO CESTA FIXA, CUNHA E OUTROS) DE TITÂNIO	07.02.05.015-6	25	50
9	HASTE PARA ASSOCIACAO COM PARAFUSOS DE TITANIO	07.02.05.033-4	25	50
10	PARAFUSO ASSOCIÁVEL A PLACA TÓRACO-LOMBO-SACRA TIPO PEDICULAR MONO-AXIAL	07.02.05.037-7	7	14

PREFEITURA MUNICIPAL DE BARRA DO CORDA-MA
Fls. nº 1098
Processo nº
Assinatura
CPL

11	PARAFUSO DE TITÂNIO ASSOCIÁVEL A PLACA CERVICAL	07.02.05.0 40-7	37	74
12	PARAFUSOS ASSOCIÁVEIS A PLACAS TÓRACO-LOMBO-SACRAIS DE TITÂNIO	07.02.05.0 41-5	7	14
13	PLACA CERVICAL ASSOCIADA A PARAFUSOS INTRA-SOMATICOS DE TITANIO	07.02.05.0 45-8	7	14
14	PLACA CERVICAL ASSOCIADA A PARAFUSOS DE TITANIO P/ FIXACAO EM ESTRUTURAS POSTERIORES	07.02.05.0 46-6	7	14
15	PLACAS TORACO-LOMBO-SACRAL ASSOCIADAS A PARAFUSOS PEDICULARES DE TITANIO	07.02.05.0 49-0	7	14
16	SISTEMA PARA FIXAÇÃO TRANSVERSAL DE TITÂNIO	07.02.05.0 52-0	25	50
17	CONECTOR BARRA JUNCAO CERVICO TORACICA	07.02.05.0 78-4	7	14
18	DISPOSITIVO PEDICULAR PARA FIXAÇÃO DE HASTE (INCLUI BLOQUEADOR)	07.02.05.0 82-2	45	90

LOTE IV - SISTEMA DE COLUNA

ITEM	DESCRIMINAÇÃO	CÓDIGO	QUANT. ÓRGÃO PARTICIPANTE	QUANT. ÓRGÃO NÃO PARTICIPANTE
1	ARRUELAS DE TITANIO PARA CIRURGIA DA COLUNA	07.02.03.0 05-8	15	30
2	BARRA SACRAL	07.02.03.0 06-6	23	46
3	PARAFUSO CANULADO DE TITANIO AUTO-ROSCANTE PARA FIXACAO DE ODONTOIDE	07.02.03.0 78-3	15	30
4	PLACA OCCIPITO-CERVICAL	07.02.03.1 03-8	15	30
5	PLACAS TÓRACO-LOMBO-SACRAL ASSOCIADA A PARAFUSOS INTRA-SOMÁTICOS DE TITÂNIO	07.02.03.1 10-0	15	30

PREFEITURA MUNICIPAL DE BARRADO CORDA-MA
Fls. nº 1399
Processo nº
Assinatura
CPL

6	SISTEMA DE FIXACAO OCCIPITO-CERVICAL ASSOCIADO A PARAFUSO GANCHO E FIO	07.02.03.1 26-7	15	30
7	DISPOSITIVO DE BLOQUEIO	07.02.05.0 14-8	135	270
8	DISPOSITIVO INTERSOMÁTICO DE MANUTENÇÃO DE ESPAÇO INTERVERTEBRAL CARREADOR DE ENXERTO (TIPO CESTA FIXA, CUNHA E OUTROS) DE TITÂNIO	07.02.05.0 15-6	75	150
9	HASTE PARA ASSOCIACAO COM PARAFUSOS DE TITANIO	07.02.05.0 33-4	75	150
10	PARAFUSO ASSOCIÁVEL A PLACA TÓRACO-LOMBO-SACRA TIPO PEDICULAR MONO-AXIAL	07.02.05.0 37-7	23	46
11	PARAFUSO DE TITÂNIO ASSOCIÁVEL A PLACA CERVICAL	07.02.05.0 40-7	113	226
12	PARAFUSOS ASSOCIÁVEIS A PLACAS TÓRACO-LOMBO-SACRAIS DE TITÂNIO	07.02.05.0 41-5	23	46
13	PLACA CERVICAL ASSOCIADA A PARAFUSOS INTRA-SOMATICOS DE TITANIO	07.02.05.0 45-8	23	46
14	PLACA CERVICAL ASSOCIADA A PARAFUSOS DE TITANIO P/ FIXACAO EM ESTRUTURAS POSTERIORES	07.02.05.0 46-6	23	46
15	PLACAS TORACO-LOMBO-SACRAL ASSOCIADAS A PARAFUSOS PEDICULARES DE TITANIO	07.02.05.0 49-0	23	46
16	SISTEMA PARA FIXAÇÃO TRANSVERSAL DE TITÂNIO	07.02.05.0 52-0	75	150
17	CONECTOR BARRA JUNCAO CERVICO TORACICA	07.02.05.0 78-4	23	46
18	DISPOSITIVO PEDICULAR PARA FIXAÇÃO DE HASTE (INCLUI BLOQUEADOR)	07.02.05.0 82-2	135	270

PREFEITURA MUNICIPAL DE BARRA DO CORDA - MA
Fls. nº 1400
Processo nº 231
Assinatura
CPL

LOTE V - BUCO-MAXILO-FACIAL - (COTA DE 25%, EXCLUSIVA PARA ME E EPP - LC 123/06 - ART. 48, INC.III)

ITEM	DESCRIMINAÇÃO	CÓDIGO	QUANT. ÓRGÃO PARTICIPANTE	QUANT. ÓRGÃO NÃO PARTICIPANTE
1	PLACA DE RECONSTRUCAO EM TITANIO P/ FRATURA DE MANDIBULA (INCLUI PARAFUSOS)	07.02.05.0 47-4	12	24
2	PLACA DE TITÂNIO SISTEMA MINI/MICROFRAGMENTOS (INCLUI PARAFUSOS)	07.02.05.0 48-2	75	150
3	PARAFUSO CORTICAL 1,5 MM	07.02.03.0 66-0	75	150
4	PARAFUSO CORTICAL 2,0 MM	07.02.03.0 67-8	75	150

LOTE VI - BUCO-MAXILO-FACIAL

ITEM	DESCRIMINAÇÃO	CÓDIGO	QUANT. ÓRGÃO PARTICIPANTE	QUANT. ÓRGÃO NÃO PARTICIPANTE
1	PLACA DE RECONSTRUCAO EM TITANIO P/ FRATURA DE MANDIBULA (INCLUI PARAFUSOS)	07.02.05.0 47-4	38	76
2	PLACA DE TITÂNIO SISTEMA MINI/MICROFRAGMENTOS (INCLUI PARAFUSOS)	07.02.05.0 48-2	225	450
3	PARAFUSO CORTICAL 1,5 MM	07.02.03.0 66-0	225	450
4	PARAFUSO CORTICAL 2,0 MM	07.02.03.0 67-8	225	450

LOTE VII - ORTOPEDIA HASTE INTRAMEDULAR - (COTA DE 25%, EXCLUSIVA PARA ME E EPP - LC 123/06 - ART. 48, INC.III)

ITEM	DESCRIMINAÇÃO	CÓDIGO	QUANT. ÓRGÃO PARTICIPANTE	QUANT. ÓRGÃO NÃO PARTICIPANTE
1	HASTE INTRAMEDULAR BLOQUEADA DE FEMUR (INCLUI PARAFUSOS)	07.02.03.0 51-1	37	74
2	HASTE INTRAMEDULAR BLOQUEADA DE TIBIA (INCLUI PARAFUSOS)	07.02.03.0 52-0	50	100

PREFEITURA MUNICIPAL DE BARRA DO CORDA-MA
Fls. nº 1401
Processo nº 251
Assinatura
CPL

3	HASTE INTRAMEDULAR BLOQUEADA DE UMERO (INCLUI PARAFUSOS)	07.02.03.0 53-8	10	20
4	HASTE INTRAMEDULAR FLEXIVEL P/ USO INFANTIL	07.02.03.0 54-6	12	24
5	HASTE INTRAMEDULAR NAO BLOQUEADA	07.02.03.0 55-4	9	18
6	HASTE INTRAMEDULAR RETROGRADA (INCLUI PARAFUSOS)	07.02.03.0 56-2	9	18

LOTE IX - ORTOPEDIA FIXAÇÃO EXTERNA - (COTA DE 25%, EXCLUSIVA PARA ME E EPP - LC 123/06 - ART. 48, INC.III)

ITEM	DESCRIMINAÇÃO	CÓDIGO	QUANT. ÓRGÃO PARTICIPANTE	QUANT. ÓRGÃO NÃO PARTICIPANTE
1	FIXADOR EXTERNO C/ SISTEMA DE ALONGAMENTO MONOFOCAL	07.02.03.0 35-0	12	24
2	FIXADOR EXTERNO C/ SISTEMA DE CORRECAO ANGULAR E/OU ROTACIONAL	07.02.03.0 36-8	12	24
3	FIXADOR EXTERNO C/ SISTEMA DE PEQUENOS FRAGMENTOS C/ SISTEMA DE CORRECAO ANGULAR	07.02.03.0 37-6	12	24
4	FIXADOR EXTERNO TIPO PLATAFORMA - SISTEMA DE ALONGAMENTO / TRANSPLANTE OSSEO	07.02.03.0 42-2	12	24
5	FIXADOR EXTERNO LINEAR	07.02.03.0 40-6	62	124
6	FIXADOR PELVICO	07.02.03.0 43-0	12	24
7	FIXADOR EXTERNO P/ PUNHO	07.02.03.0 41-4	25	50
8	PINO DE SHANTZ	07.02.03.0 80-5	500	1000

LOTE X - ORTOPEDIA FIXAÇÃO EXTERNA

ITEM	DESCRIMINAÇÃO	CÓDIGO	QUANT. ÓRGÃO PARTICIPANTE	QUANT. ÓRGÃO NÃO PARTICIPANTE

PREFEITURA MUNICIPAL DE BARRA DO CORDA - MA
Fls. nº 1402
Processo nº 221
Assinatura
CPL

1	FIXADOR EXTERNO C/ SISTEMA DE ALONGAMENTO MONOFOCAL	07.02.03.035-0	38	76
2	FIXADOR EXTERNO C/ SISTEMA DE CORRECAO ANGULAR E/OU ROTACIONAL	07.02.03.036-8	38	76
3	FIXADOR EXTERNO C/ SISTEMA DE PEQUENOS FRAGMENTOS C/ SISTEMA DE CORRECAO ANGULAR	07.02.03.037-6	38	76
4	FIXADOR EXTERNO TIPO PLATAFORMA - SISTEMA DE ALONGAMENTO / TRANSPLANTE OSSEO	07.02.03.042-2	38	76
5	FIXADOR EXTERNO LINEAR	07.02.03.040-6	188	376
6	FIXADOR PELVICO	07.02.03.043-0	38	76
7	FIXADOR EXTERNO P/ PUNHO	07.02.03.041-4	75	150
8	PINO DE SHANTZ	07.02.03.080-5	1500	3000

LOTE XIII - SISTEMA DE PROTESES E ENDOPROTESE - (COTA DE 25%, EXCLUSIVA PARA ME E EPP - LC 123/06 - ART. 48, INC.III)

ITEM	DESCRIMINAÇÃO	CÓDIGO	QUANT. ÓRGÃO PARTICIPANTE	QUANT. ÓRGÃO NÃO PARTICIPANTE
1	CENTRALIZADOR PARA COMPONENTE FEMORAL CIMENTADO MODULAR	07.02.03.007-4	6	12
2	CIMENTO C/ ANTIBIOTICO	07.02.03.008-2	12	24
3	COMPONENTE ACETABULAR DE POLIETILENO CIMENTADO PRIMARIO / REVISAO	07.02.03.009-0	6	12
4	COMPONENTE ACETABULAR METALICO DE FIXACAO BIOLOGICA PRIMARIA / REVISAO	07.02.03.010-4	6	12
5	COMPONENTE CEFALICO	07.02.03.011-2	6	12
6	COMPONENTE CEFALICO / POLIETILENO / METAL P/ HEMIARTROPLASTIA	07.02.03.012-0	6	12

PREFEITURA MUNICIPAL DE BARRA DO CORDA-MA
Fls. nº 1403
Processo nº 256
Assinatura
CPL

	BIPOLAR / METALICO P/ HEMIARTROPLASIA MONOPOLAR			
7	COMPONENTE CEFALICO P/ ARTROPLASTIA TOTAL DO QUADRIL	07.02.03.013-9	6	12
8	COMPONENTE DE AUMENTO TIBIAL P/ REVISÃO DE PRÓTESE TOTAL DE JOELHO	07.02.03.014-7	1	2
9	COMPONENTE DE AUMENTO FEMURAL P/ REVISÃO DE PRÓTESE TOTAL DE JOELHO	07.02.03.015-5	1	2
10	COMPONENTE FEMORAL CIMENTADO MODULAR PRIMARIO	07.02.03.016-3	4	8
11	COMPONENTE FEMORAL DE REVISAO CIMENTADO / FIXACAO BIOLOGICA	07.02.03.018-0	4	8
12	COMPONENTE FEMORAL PRIMARIO CIMENTADO / FIXACAO BIOLOGICA	07.02.03.022-8	6	12
13	COMPONENTE GLENOIDAL	07.02.03.023-6	2	4
14	COMPONENTE PATELAR CIMENTADO / FIXACAO BIOLOGICA	07.02.03.024-4	4	8
15	COMPONENTE TIBIAL DE REVISAO DE POLIETILENO	07.02.03.025-2	4	8
16	COMPONENTE TIBIAL DE REVISAO METALICO CIMENTADO / FIXACAO BIOLOGICA EM CUNHA	07.02.03.026-0	4	8
17	COMPONENTE TIBIAL PRIMARIO DE POLIETILENO	07.02.03.027-9	4	8
18	COMPONENTE TIBIAL PRIMARIO METALICO CIMENTADO / FIXACAO BIOLOGICA	07.02.03.028-7	4	8
19	COMPONENTE UMERAL CIMENTADO / FIXACAO BIOLOGICA	07.02.03.029-5	4	8
20	COMPONENTE UMERAL CIMENTADO / FIXACAO BIOLOGICA DE REVISAO	07.02.03.030-9	4	8
21	PARAFUSO P/ COMPONENTE ACETABULAR	07.02.03.076-7	19	38

PREFEITURA MUNICIPAL DE BARRA DO CORDA-MA
Fls. nº 1404
Processo nº
Assinatura
CPL

22	PROTESE NAO CONVENCIONAL ARTICULADA DISTAL DE MEMBRO INFERIOR	07.02.03.1 15-1	2	4
23	RESTRITOR DE CIMENTO FEMORAL/UMERAL	07.02.03.1 25-9	5	10

LOTE XIV - SISTEMA DE PROTESES E ENDOPROTESE

ITEM	DESCRIMINAÇÃO	CÓDIGO	QUANT. ÓRGÃO PARTICIPANTE	QUANT. ÓRGÃO NÃO PARTICIPANTE
1	CENTRALIZADOR PARA COMPONENTE FEMORAL CIMENTADO MODULAR	07.02.03.0 07-4	19	38
2	CIMENTO C/ ANTIBIOTICO	07.02.03.0 08-2	38	76
3	COMPONENTE ACETABULAR DE POLIETILENO CIMENTADO PRIMARIO / REVISAO	07.02.03.0 09-0	19	38
4	COMPONENTE ACETABULAR METALICO DE FIXACAO BIOLOGICA PRIMARIA / REVISAO	07.02.03.0 10-4	19	38
5	COMPONENTE CEFALICO	07.02.03.0 11-2	19	38
6	COMPONENTE CEFALICO / POLIETILENO / METAL P/ HEMIARTROPLASTIA BIPOLAR / METALICO P/ HEMIARTROPLASIA MONOPOLAR	07.02.03.0 12-0	19	38
7	COMPONENTE CEFALICO P/ ARTROPLASTIA TOTAL DO QUADRIL	07.02.03.0 13-9	19	38
8	COMPONENTE DE AUMENTO TIBIAL P/ REVISÃO DE PRÓTESE TOTAL DE JOELHO	07.02.03.0 14-7	4	8
9	COMPONENTE DE AUMENTO FEMURAL P/ REVISÃO DE PRÓTESE TOTAL DE JOELHO	07.02.03.0 15-5	4	8
10	COMPONENTE FEMORAL CIMENTADO MODULAR PRIMARIO	07.02.03.0 16-3	11	22
11	COMPONENTE FEMORAL DE REVISAO CIMENTADO / FIXACAO BIOLOGICA	07.02.03.0 18-0	11	22

PREFEITURA MUNICIPAL DE BARRA DO CORDA-MA
Fls. nº
Processo nº
Assinatura
CPL

12	COMPONENTE FEMORAL PRIMARIO CIMENTADO / FIXACAO BIOLOGICA	07.02.03.022-8	19	38
13	COMPONENTE GLENOIDAL	07.02.03.023-6	8	16
14	COMPONENTE PATELAR CIMENTADO / FIXACAO BIOLOGICA	07.02.03.024-4	11	22
15	COMPONENTE TIBIAL DE REVISAO DE POLIETILENO	07.02.03.025-2	11	22
16	COMPONENTE TIBIAL DE REVISAO METALICO CIMENTADO / FIXACAO BIOLOGICA EM CUNHA	07.02.03.026-0	11	22
17	COMPONENTE TIBIAL PRIMARIO DE POLIETILENO	07.02.03.027-9	11	22
18	COMPONENTE TIBIAL PRIMARIO METALICO CIMENTADO / FIXACAO BIOLOGICA	07.02.03.028-7	11	22
19	COMPONENTE UMERAL CIMENTADO / FIXACAO BIOLOGICA	07.02.03.029-5	11	22
20	COMPONENTE UMERAL CIMENTADO / FIXACAO BIOLOGICA DE REVISAO	07.02.03.030-9	11	22
21	PARAFUSO P/ COMPONENTE ACETABULAR	07.02.03.076-7	56	112
22	PROTESE NAO CONVENCIONAL ARTICULADA DISTAL DE MEMBRO INFERIOR	07.02.03.115-1	8	16
23	RESTRITOR DE CIMENTO FEMORAL/UMERAL	07.02.03.125-9	15	30

2.2. Do preço registrado, as especificações do objeto, a quantidade e as demais condições ofertadas na(s) proposta(s) são as que seguem:

NORTE DISTRIBUIDORA DE PRODUTOS MEDICOS E HOSPITALARES

GRUPO	Descrição do Objeto	MENOR VALOR GLOBAL REGISTRADO EM ATA (R$)
LOTE III	LOTE III - SISTEMA DE COLUNA - (COTA DE 25%, EXCLUSIVA PARA ME E EPP - LC 123/06 - ART. 48, INC.III)	170.258,51

PREFEITURA MUNICIPAL DE BARRADO CORDA-MA
Fls. nº 1408
Processo nº 220
Assinatura
CPL

LOTE IV	LOTE IV - SISTEMA DE COLUNA	451.737,44
LOTE V	LOTE V - BUCO-MAXILO-FACIAL - (COTA DE 25%, EXCLUSIVA PARA ME E EPP - LC 123/06 - ART. 48, INC.III)	43.166,67
LOTE VI	LOTE VI - BUCO-MAXILO-FACIAL	108.437,54
LOTE VII	LOTE VII - ORTOPEDIA HASTE INTRAMEDULAR - (COTA DE 25%, EXCLUSIVA PARA ME E EPP - LC 123/06 - ART. 48, INC.III)	117.476,35
LOTE IX	LOTE IX - ORTOPEDIA FIXAÇÃO EXTERNA - (COTA DE 25%, EXCLUSIVA PARA ME E EPP - LC 123/06 - ART. 48, INC.III)	135.587,16
LOTE X	LOTE X - ORTOPEDIA FIXAÇÃO EXTERNA	342.552,70
LOTE XIII	LOTE XIII - SISTEMA DE PROTESES E ENDOPROTESE - (COTA DE 25%, EXCLUSIVA PARA ME E EPP - LC 123/06 - ART. 48, INC.III)	74.669,47
LOTE XIV	LOTE XIV - SISTEMA DE PROTESES E ENDOPROTESE	232.674,13

CNPJ/MF nº 15.052.199/0001-79	**NORTE DISTRIBUIDORA DE PRODUTOS MEDICOS E HOSPITALARES LTDA**
Endereço: Av. Filadelfia, 1942, quadra 02 lote 04. Araguaína - TO	CEP: 68.553-052
Telefone: (63) 3421-3723	Fax: não informado
Endereço Eletrônico: adm@nortedistribuidora.com.br	Representante: Eva Pereira da Silva
RG nº 5699347 Órgão Expedidor/UF: SSP/GO	CPF nº 369.084.901-72

2.4 Órgãos(s) participantes(s)

Secretaria Municipal de Saúde - SEMUS

2. DA VALIDADE DA ATA

3.1. A validade desta Ata de Registro de Preços será de 12 (doze) meses, a

PREFEITURA MUNICIPAL DE BARÃO DO GRAJAÚ-MA
Fls. nº 1407
Processo nº 225
Assinatura
CPL

partir de 13 de Agosto de 2021, não podendo ser prorrogada.

3.2. Considerando o Decreto Municipal nº 013 de 31 de março de 2015, ao firmar contrato pela totalidade do valor registrado da ARP, será presumido que todos os contratos vinculados à ARP já foram celebrados. Por conseguinte, a ata se esgotará na execução de sua totalidade antes do transcurso de seu prazo de vigência de 12 meses, haja vista que a ata expira com a execução do seu objeto ou com o fim de seu prazo de validade.

3.2.1 Não será permitido que os órgãos que não tenham participado da licitação utilizem a referida ata ou que se restabeleçam os quantitativos originalmente registrados. Tal ocorrência tem, na maioria das vezes, origem na falta da disponibilidade de crédito orçamentário quando da deflagração do procedimento licitatório, haja vista ser este, conforme prevê o inciso II, § 2º, art.7º, da Lei de Licitações, condição necessária para realização do certame.

4. DA GERÊNCIA DA ATA DE REGISTRO DE PREÇOS

4.1. Caberá à Superintendência de Registro de Preços da Comissão Permanente de Licitação o gerenciamento desta Ata, no seu aspecto operacional e nas questões legais, em conformidade com as normas do Decreto Municipal nº 13, de 31 de março de 2015.

5. DOS PREÇOS REGISTRADOS

5.1. Os preços registrados são os preços unitários ofertados pelos signatários desta Ata.

5.2. Os preços registrados, bem como o registro dos licitantes que aceitaram cotar os materiais com preços iguais aos do licitante vencedor, estão relacionados na ata de realização da sessão pública do **Pregão Eletrônico nº 023/2021**, que é parte integrante desta Ata de Registro de Preços, independentemente de transcrição.

6. DA UTILIZAÇÃO DO REGISTRO DE PREÇOS

6.1. A presente ata implica em compromisso de fornecimento, após cumprir os requisitos de publicidade, ficando o fornecedor obrigado a atender todos os pedidos efetuados durante sua validade, dentro dos quantitativos estimados.

PREFEITURA MUNICIPAL DE BARRA DO CORDA-MA
Fls. nº 1403
Processo nº 523
Assinatura
CPL

6.2. O ajuste com os fornecedores registrados será formalizado pelos interessados mediante assinatura de Contrato, observadas as disposições contidas no Edital do **Pregão Eletrônico nº 023/2021.**

6.3. Em decorrência da publicação desta Ata, o participante do SRP poderá firmar contrato com os fornecedores que tiveram os preços registrados, devendo comunicar ao órgão gestor a recusa daquele em fornecer os materiais no prazo estabelecido pelos órgãos participantes.

6.4. O fornecedor terá o prazo de 05 (cinco) dias, contados a partir da convocação, para a assinatura do contrato;

6.5. Caso o fornecedor classificado em primeiro lugar não cumpra o prazo estabelecido ou se recuse a executar o fornecimento, terá o seu registro de preço cancelado, sem prejuízo das sanções previstas em lei e no instrumento contratual. Neste caso, o órgão participante comunicará ao órgão gestor, competindo a este convocar sucessivamente, por ordem de classificação, os demais fornecedores.

6.6. O detentor do registro de preços, durante o prazo de validade desta Ata, fica obrigado a:

6.6.1. Atender os pedidos efetuados pelos órgãos participantes do SRP;

6.6.2. Fornecer os materiais, por preço unitário registrado, nas quantidades indicadas pelo participante do SRP, não podendo ultrapassar o quantitativo registrado;

6.6.3. Responder, no prazo de até 48 (quarenta e oito) horas, à consultas do órgão gestor do registro de preços sobre a pretensão de órgão não participante em aderir à presente Ata (carona).

7. DAS CONDIÇÕES GERAIS

7.1. As condições gerais do fornecimento, tais como os prazos para entrega e recebimento do objeto, as obrigações da Administração e dos fornecedores registrados, sanções e demais condições do ajuste encontram-se definidos no Termo de Referência e no Edital do **Pregão Eletrônico nº 023/2021.**

8. DO DECRETO Nº 03 DE 21 DE JANEIRO DE 2019

PREFEITURA MUNICIPAL DE BARRADO CORDA-MA
Fls. nº 1409
Processo nº 2254
Assinatura
CPL

O Decreto nº 03 de 21 de janeiro de 2019 alterou alguns dispositivos do Decreto nº 13/2015 que trata sobre o Sistema de Registro de Preço, passando a estabelecer que as aquisições e contratações não poderá exceder, por órgão ou entidade, a cinquenta por cento do quantitativos dos itens do instrumento convocatório e registrado nesta Ata de Registro de Preço, bem como estabeleceu que o instrumento convocatório preverá que o quantitativo decorrente das adesões à ata de registro não poderão exceder, na totalidade, ao dobro do quantitativo de cada item registrado, conforme disposto no art. 22, §§ 3º e 4º do presente Decreto:

> **Art. 22 [...]**
> **§3º** As aquisições ou as contratações adicionais de que trata este artigo não poderá exceder, por órgão ou entidade, a cinquenta por cento dos quantitativos dos itens do instrumento convocatório e registrado na ata de registro de preços para o órgão gerenciador e para os órgãos participantes.
>
> **§4º** O instrumento convocatório preverá que o quantitativo decorrente das adesões à ata registro de preços não poderá exceder, na totalidade, ao dobro do quantitativo de cada item registrado na ata de registro de preços para o órgão gerenciador e para os órgãos não participantes que aderirem.

9. DA DIVULGAÇÃO

9.1. A publicação resumida desta Ata de Registro de Preços no site do Município, que é condição indispensável para sua eficácia, será providenciada pelo Órgão Gerenciador até o quinto dia útil do mês seguinte ao de sua assinatura, para ocorrer no prazo de vinte dias daquela data.

9.2. Registre-se que, no âmbito do pregão, caso o primeiro colocado se recuse a assinar o contrato, a Administração deve convocar os licitantes subsequentes para negociar, na ordem de classificação, sem que exista a obrigatoriedade destes em igualar a proposta inicialmente vencedora, conforme disposto no art. 27, § 3º, do Decreto 5450/05 e Decreto 013/2015.

PREFEITURA MUNICIPAL DE BARRADO CORDA-MA
Fls. nº
Processo nº
Assinatura
CPL

9.2.1. Art. 27, § 3º O vencedor da licitação que não fizer a comprovação referida no § 2º ou quando, injustificadamente, recusar-se a assinar o contrato ou a ata de registro de preços, poderá ser convocado outro licitante, desde que respeitada a ordem de classificação, para, após comprovados os requisitos habilitatórios e feita a negociação, assinar o contrato ou a ata de registro de preços, sem prejuízo das multas previstas em edital e no contrato e das demais cominações legais.

9.3. Para firmeza e validade do pactuado, a presente Ata foi lavrada e depois de lida e achada em ordem, vai assinada pelas partes.

Imperatriz (MA), 13 de Agosto de 2021.

FRANCISCO SENA LEAL
PRESIDENTE DA CPL

SHAMARA GOMES DE SOUSA LEAL
SUPERINTENDENTE DE REGISTRO DE PREÇOS DA CPL

Edilson Ferreira Neves
NORTE DISTRIBUIDORA DE PRODUTOS MEDICOS E HOSPITALARES LTDA

15.052.199/0001-79
NORTE DISTRIBUIDORA DE PRODUTOS MÉDICOS E HOSPITALARES EIRELI
Av. Filadélfia nº 1942, Qd. 02 Lt. 04 - St. Itatiaia
CEP: 77.813-378 ARAGUAÍNA - TO

DATA DE RECEBIMENTO	IDENTIFICAÇÃO E ASSINATURA DO RECEBEDOR

Recebemos da NORTE DISTRIBUIDORA DE PRODUTOS MÉDICOS E HOSPITALARES LTDA
NF-e: 25810 Mod: 55 Série: 1

PREFEITURA MUNICIPAL DE BARRA DO CORDA-MA
Fls. nº 1411
Processo nº 222
Assinatura
CPL

DANFE Documento Auxiliar da Nota Fiscal Eletrônica

NF-e: 25810 - Mod: 55 Serie:1 Página 1 de 1
Natureza Operação: VENDA DE MERCADORIA F/E
Saída: 1 Entrada: 2 [1]

NORTE DISTRIBUIDORA DE PRODUTOS MEDICOS E HOSPITALARES LTDA
AVENIDA FILADELFIA Nº 1942 QUADRA-02 LOTE-04
BAIRRO: JARDIM FILADELFIA CEP: 77.813410
Cidade: Araguaina - TO Fones: (63)3421-3723 / (63)3421-4060
CNPJ: 15.052.199/0001-79 IE: 29.493.793-5

SHOPPING DA SAÚDE
ATACADO E VAREJO

CONTROLE DO FISCO
17211015052199000179550010000258101133460397
PROTOCOLO: 317210013646666
CHAVE DE ACESSO DA NF-e SITE: WWW.NFE.FAZENDA.GOV.BR
17211015052199000179550010000258101133460397

DESTINATÁRIO/REMETENTE

NOMERAZÃO SOCIAL	CNPJ/CPF	DATA DA EMISSÃO
11350 - MUNICIPIO DE IMPERATRIZ - FUNDO MUNICIPAL DE SAÚDE	00.939.023/0001-66	09/10/2021

ENDEREÇO	NÚMERO	BAIRRO/DISTRITO	CEP	DATA SAIDA/ENTRADA
AVENIDA DORGIVAL PINHEIRO DE SOUSA	47	CENTRO	65903-270	09/10/2021

MUNICIPIO	UF	FONE/FAX	INSCRIÇÃO ESTADUAL	DATA AUTORIZAÇÃO
IMPERATRIZ	MA	(99)9138-0644	ISENTO	09/10/2021 09:36:09

CÁLCULO DO IMPOSTO

BASE CALCULO ICMS	VALOR DO ICMS	BASE CALCULO ICMS SUB. TRIB	VALOR ICMS SUB. TRIB	VALOR TOTAL PRODUTOS
0,00	0,00	0,00	0,00	1.208,15

VALOR FRETE	VALOR SEGURO	OUTRAS DESPESAS	VALOR IPI	VALOR REPASE ICMS	DESCONTO	VALOR TOTAL NOTA
0,00	0,00	0,00	0,00	0,00	0,00	1.208,15

TRANSPORTADOR/VOLUMES TRANSPORTADOS

RAZÃO SOCIAL	FRETE POR CONTA (1 - EMITENTE, 2 - DESTINATARIO)	CODIGO ANTT	PLACA VEICULO	UF	CNPJ/CPF
	9				

ENDEREÇO	MUNICIPIO	UF	INSCRIÇÃO ESTADUAL

QUANTIDADE	ESPECIE	MARCA	NUMERAÇÃO	PESO BRUTO	PESO LIQUIDO
0			0	0	0

DADOS DO PRODUTO/SERVIÇO

CODIGO	DESCRIÇÃO PRODUTOS	NCM	UN	CST	CFOP	QTDE	VLR. UNIT	VLR. TOTAL	VLR. DESC	BC ICMS	VLR. ICMS	ALIQ ICMS	ALIQ IPI
004006	MICROPLACA RETA 04 FUROS LONGA Lote:3746477	90211020	UN	0102	6102	1	361,8100	361,8100	0,0000	0,0000	0,0000	0	0
004008	MICROPLACA EM L DIREITA MEDIA 2 X 2 Lote:3742743	90211020	UN	0102	6102	1	361,8100	361,8100	0,0000	0,0000	0,0000	0	0
006704	MINIPLACA RETA 4 FUROS LONGA Lote:3747058	90211020	UN	0102	6102	1	361,8100	361,8100	0,0000	0,0000	0,0000	0	0
[illegible]670	PARAFUSO AÇO ROSCANTE D2,0 X 7 MM Lote:3735212	90211020	UN	0102	6102	8	15,3400	122,7200	0,0000	0,0000	0,0000	0	0

DADOS ADICIONAIS

INFORMAÇÕES COMPLEMENTARES

Ref. Pedido N. 44330 - Vendedor: EDSON Isenção de Icms conforme artigo 2 LXXX do RICMS Preço total da mercadoria com ICMS 0,00 Valor Desconto ref. Iniciso I e II 0,00 Preço Total Mercadoria sem ICMS 1208,15 Valor Mercadoria Sub. Tributária 0,00 Valor Mercadoria Diferido ou Não Incidente 0,00V você pagou aproximadamente R$: 50,75 de tributos federais R$: 1 157,40 pelos produtos - Fonte: IBPT/FECOMERCIO TO ca7gi3

DP 23/09/2021 - HERCULES GABRIEL SANTOS LIRA
MD FRANCISCO A. SANTOS
PREGÃO 023/2021-CPL CONTRATO 110/2021- SEMUS

RESERVADO AO FISCO

DADOS FATURA

DOC/NP	FORMA PGTO	VENCIMENTO	Valor
44330 / 1	EMPENHO	09/11/2021	1.208,15

Desenvolvido por Dati Informática Consultoria e Assessoria Ltda - www.datinfo.com.br

DATA DE RECEBIMENTO	IDENTIDICAÇÃO E ASSINATURA DO RECEBEDOR	Recebemos da NORTE DISTRIBUIDORA DE PRODUTOS MEDICOS E HOSPITALARES LTDA NF-e: 29165

PREFEITURA MUNICIPAL DE BARRA DO CORDA - MA
Fls. nº 1412
Processo nº 1455
Assinatura
CPL

DANFE **Documento Auxiliar da Nota Fiscal Eletrônica**

NF-e: 29165 **Mod: 55 Serie:1** Página 1 de 1 Saída: 1 Entrada: 2 | 1

Natureza Operação: VENDA DE MERCADORIA F/E

NORTE DISTRIBUIDORA DE PRODUTOS MEDICOS E HOSPITALARES LTDA

SHOPPING DA SAÚDE
ATACADO E VAREJO

AVENIDA FILADELFIA Nº 1942 QUADRA-02 LOTE-04
BAIRRO : JARDIM FILADELFIA CEP : 77.813410
Cidade: Araguaina - TO Fones: (63)3421-3723 / (63)3421-4060
CNPJ : 15.052.199/0001-79 IE: 29.493.793-5

CONTROLE DO FISCO
17211215052199000179550010000291651739539633
PROTOCOLO: 317210017800845

CHAVE DE ACESSO DA NF-e SITE WWW.NFE.FAZENDA.GOV.BR
17211215052199000179550010000291651739539633

DESTINATÁRIO/REMETENTE

NOMERAZÃO SOCIAL	CNPJ/CPF	DATA DA EMISSÃO
11350 - MUNICIPIO DE IMPERATRIZ - FUNDO MUNICIPAL DE SAÚDE	00.939.023/0001-66	29/12/2021

ENDEREÇO	NÚMERO	BAIRRO/DISTRITO	CEP	DATA SAIDA/ENTRADA
AVENIDA DORGIVAL PINHEIRO DE SOUSA	47	CENTRO	65903-270	29/12/2021

MUNICIPIO	UF	FONE/FAX	INSCRIÇÃO ESTADUAL	DATA AUTORIZAÇÃO
IMPERATRIZ	MA	(99)9138-0644	ISENTO	29/12/2021 14:30:07

CÁLCULO DO IMPOSTO

BASE CALCULO ICMS	VALOR DO ICMS	BASE CALCULO ICMS SUB. TRIB	VALOR ICMS SUB. TRIB	VALOR TOTAL PRODUTOS
0,00	0,00	0,00	0,00	875,71

VALOR FRETE	VALOR SEGURO	OUTRAS DESPESAS	VALOR IPI	VALOR REPASE ICMS	DESCONTO	VALOR TOTAL NOTA
0,00	0,00	0,00	0,00	0,00	0,00	875,71

TRANSPORTADOR/VOLUMES TRANSPORTADOS

RAZÃO SOCIAL	FRETE POR CONTA 1 - EMITENTE 2 - DESTINATARIO	CODIGO ANTT	PLACA VEICULO	UF	CNPJ/CPF
	1				

ENDEREÇO	MUNICIPIO	UF	INSCRIÇÃO ESTADUAL

QUANTIDADE	ESPÉCIE	MARCA	NUMERAÇÃO	PESO BRUTO	PESO LIQUIDO
0			0	0	0

DADOS DO PRODUTO/SERVIÇO

CODIGO	DESCRIÇÃO PRODUTOS	NCM	UN	CST	CFOP	QTDE	VLR. UNIT	VLR. TOTAL	VLR. DESC	BC ICMS	VLR. ICMS	ALIQ ICMS	ALIQ IPI
006587	FIXADOR EXTERNO LINEAR - FEMUR/BACIA T400 Lote:080885	90211099	UN	0102	6102	1	648,1100	648,1100	0,0000	0,0000	0,0000	0	0
[illegible]88	PINO INTRAMEDULAR OSSEO - R X C X 4.5 X 200 X T Lote:087715	90211020	UN	0102	6102	8	28,4500	227,6000	0,0000	0,0000	0,0000	0	0

DADOS ADICIONAIS

INFORMAÇÕES COMPLEMENTARES

Ref. Pedido N. 49422 - Vendedor: EDSON Isenção de Icms conforme artigo 2 LXXX do RICMS Preço total da mercadoria com ICMS: 0,00 Valor Desconto ref. Inciso I e II:0,00 Preço Total Mercadoria sem ICMS:875,71 Valor Mercadoria Sub. Tributária:0,00 Valor Mercadoria Diferido ou Não Incidente:0,00Você pagou aproximadamente: R$: 36,78 de tributos federais R$: 838,93 pelos produtos - Fonte: IBPT/FE COMERCIO TO ca7gi3

DP: 25/12/2021 PC: ABRAÃO MOTA VIEIRA
MD: MANOEL ELIAS
PREGÃO: 023/2021-CPL CONTRATO: 110/2021- SEMUS

RESERVADO AO FISCO

DADOS FATURA

DOC/NP	FORMA PGTO	VENCIMENTO	Valor
49422 / 1	EMPENHO	29/01/2022	875,71

SINTEGRA/ICMS

Consulta Pública ao Cadastro do Estado do TOCANTINS

PREFEITURA MUNICIPAL DE BARRA DO CORDA-MA
Fls. nº 1413
Processo nº 2231
Assinatura
CPL

Cadastro atualizado até: 19/08/2021 11:14

IDENTIFICAÇÃ

CNPJ/CPF:	15.052.199/0001-79	**Inscrição Estadual:**	29.493.793-5
Razão Social:	NORTE DIST. DE PRODUTOS MEDICOS E HOSPITALARES EIRELI		

ENDEREÇO

Logradouro:	FILADÉLFIA				
Número:	1942	QUADRA 02 LOTE 04			
Bairro:	SETOR ITATIAIA				
Município:	ARAGUAINA			**UF:**	TO
CEP:	77.813-378	**Telefone:**	63 3413-2122		

INFORMAÇÕES COMPLEMENTARES

Atividade Econômica:	Comércio atacadista de instrumentos e materiais para uso médico, cirúrgico, hospitalar e de laboratórios
Situação Cadastral Vigente:	HABILITADO
Data desta Situação Cadastral:	/ /
Regime de Apuração:	SIMPLES NACIONAL

Data da Consulta: **19/08/2021 11:14**

Número da Consulta:

Voltar para seleção de contribuinte

Acessar cadastro de outro Estado

Página da Secretaria da Fazenda do Estado do TOCANTINS

PREFEITURA MUNICIPAL DE BARRADO GORDA-MA
Fls. nº 1414
Processo nº 226
Assinatura
CPL

SHOPPING DA SAÚDE
ATACADO E VAREJO

NORTE DISTRIBUIDORA DE PRODUTOS MÉDICOS HOSPITALARES LTDA
CNPJ: 15.052.199/0001-79
Avenida Filadelfia Qd - 02 Lt - 04 Nº 1942
Jardim Filadelfia CEP: 77.813 - 410
Araguaina - TO Tel: (63) 3421 - 3723 / 3421 - 4060

TERMO DE ADESÃO AO SISTEMA ELETRÔNICO DE LICITAÇÕES DE BLL – BOLSA DE LICITAÇÕES DO BRASIL INDICAÇÃO DE USUARIO DO SISTEMA

Razão Social do Licitante: NORTE DISTRIBUIDORA DE PRODUTOS MEDICOS E HOSPITALARES LTDA
Razão Social:
CNPJ/CPF: 15.052.199/0001-79
Operador 1:
Nome: EDILSON FERREIRA NUNES
CPF: 825.943.171-87 - Função: ADMINISTRADOR
Telefone: (63) 3421-3723 - Celular: (63) 99238-3990
Whatsapp: (63) 99238-3990
E-mail: licitacao2@nortedistribuidora.com.br

Araguaina–TO, 09 de fevereiro de 2022.

Edilson Ferreira Nunes

NORTE DISTRIBUIDORA DE PRODUTOS MEDICOS HOSPITALARES LTDA.

Edilson Ferreira Nunes

RG nº. 202269 - SSP TO - CPF nº. 825.943.171-87

Representante Legal

PREFEITURA MUNICIPAL DE BARRA DO CORDA-MA
Fls. nº 1415
Processo nº 225
Assinatura
CPL

BLL COMPRAS

TERMO DE ADESÃO AO SISTEMA ELETRÔNICO DE LICITAÇÕES DA BLL COMPRAS

Razão Social: NORTE DISTRIBUIDORA DE PRODUTOS MEDICOS E HOSPITALARES LTDA	
Endereço: AV FILADELFIA, 1942	
Complemento: QUADRA 02 LOTE 04	Bairro: SETOR ITATIAIA
Cidade: ARAGUAÍNA	UF: TO
CEP: 77.813-378	CNPJ: 15.052.199/0001-79
Telefone Comercial: (63)3421-3723	Inscrição Estadual: 294937935
ME/EPP: Sim	
Representante Legal: EDILSON FERREIRA NUNES	RG: 202269
Email: licitacao2@nortedistribuidora.com.br	CPF: 825.943.171-87
Resp. Financeiro: JEANE	
E-mail Financeiro: financeiro@nortedistribuidora.com.br	

Por meio do presente Termo, o Representante Legal do Licitante especificado acima concorda com o Regulamento do Sistema Eletrônico de Licitações da Bolsa de Licitações do Brasil, do qual declara ter pleno conhecimento e está em conformidade com as disposições que seguem:

1. São responsabilidades do Licitante:

I. Tomar conhecimento de e cumprir todos os dispositivos constantes dos editais de negócios dos quais venha a participar;

II. Observar e cumprir a regularidade fiscal, apresentando a documentação exigida nos editais para fins de habilitação nas licitações em que for vencedor;

III. Observar a legislação pertinente, bem como o disposto nos Estatutos Sociais e nas demais normas e regulamentos expedidos pela Bolsa de Licitações do Brasil, dos quais declara ter pleno conhecimento;

IV. Designar Representante Legal como responsável perante a Bolsa de Licitações do Brasil; e

V. Pagar taxa pela utilização do Sistema Eletrônico de Licitações.

PREFEITURA MUNICIPAL DE BARRADO CORDA-MA
Fls. nº 116
Processo nº
Assinatura
CPL

2. **O Licitante reconhece que a utilização do Sistema Eletrônico de Licitação implica no pagamento de taxas de utilização, conforme regras previstas no Capítulo VIII do Regulamento do Sistema Eletrônico de Licitações da Bolsa de Licitações do Brasil, e seguem reiteradas abaixo:**

   I. Em Licitações nas quais o Promotor não opta por finalidade de Registro de Preços o formato de cobrança para os licitantes será de 1,5% (Um e meio por cento) sobre o valor do Lote Adjudicado, com vencimento em 45 dias após a adjudicação, limitado ao teto máximo de R$ 600,00 (seiscentos reais) por Lote Adjudicado e mediante boleto bancário em favor da BLL.

   II. Em Licitações nas quais o Promotor opta por finalidade de Registro de Preços o formato de cobrança para os licitantes será de 1,5% (Um e meio por cento) sobre o valor do Lote Adjudicado, com vencimento parcelado mensalmente (número de parcelas equivalentes ao número de meses do Registro de Preço), emissão da primeira parcela em 60 (sessenta) dias após a adjudicação, limitado ao teto máximo de R$ 600,00 (seiscentos reais) por Lote Adjudicado e mediante boleto bancário em favor da BLL.

3. O não pagamento das cobranças mencionadas acima sujeitam o Licitante ao pagamento de multa de 2% e juros moratórios de 1% ao mês, assim como inscrição em serviços de proteção ao crédito (SPC/SERASA e outros) e cadastro dos inadimplentes da BLL, além da automática desativação do Licitante e todos os seus acessos.

4. Em caso de cancelamento da Licitação realizada no Sistema pelo Promotor (comprador), o Licitante vencedor receberá a devolução dos valores eventualmente arcados com o uso da plataforma eletrônica no respectivo lote cancelado.

5. **O Licitante autoriza a Bolsa de Licitações do Brasil a expedir boleto de cobrança bancária referente às taxas de utilização ora referidas, nos prazos e condições definidos acima.**

6. O presente Termo de Adesão é válido por termo indeterminado, podendo ser rescindido ou revogado a qualquer tempo pelo Licitante, mediante comunicação expressa.

7. A rescisão do presente Termo não isenta o Licitante de quaisquer ônus devidos à BLL referentes ao seu período válido.

ARAGUAÍNA, 9 de Fevereiro de 2022

Edilson Ferreira Nunes

EDILSON FERREIRA NUNES

SHOPPING DA SAÚDE
ATACADO E VAREJO

NORTE DISTRIBUIDORA DE PRODUTOS MÉDICOS HOSPITALARES EIRELI
CNPJ: 15.052.199/0001-79
Avenida Filadélfia Qd - 02 Lt - 04 Nº 1942
Jardim Filadélfia CEP: 77.813 - 410
Araguaína - TO Tel: (63) 3421 - 3723 / 3421 - 4060

PREFEIRURA MUNICIPAL DE BARRA DO CORDA-MA
FUNDO MUNICIPAL DE SAÚDE DE BARRA DO CORDA
Rua Isaac Marins nº 371 - Centro, Barra do Corda - MA

Prezado (a) Senhor (a);
Apresentamos Proposta para: AQUISIÇÃO DE EQUIPAMENTOS HOSPITALARES E EQUIPAMENTOS
Pregão Eletrônico nº 001/2022

Declaramos que examinamos, conhecemos e nos submetemos às condições contidas no Edital do referido Pregão, bem como verificamos todas as especificações nele exaradas, não havendo qualquer discrepância nas informações e/ou documentos que dele fazem parte.

Declaramos, ainda, que estamos cientes de todas as condições que possam, de qualquer forma, influir nos custos de fornecimento do objeto, tais como: encargos, taxas, tributos, seguros, contribuições sociais, fiscais, trabalhistas e previdenciárias, transportes, entrega, descarregamento, embalagens, licenças, despesas com frete e todas as demais despesas necessárias para o fornecimento do objeto ora licitado; assumindo total responsabilidade por erros ou omissões existentes nesta proposta, inclusive em caso de divergência entre os valores unitário e total.

ITEM	DESCRIÇÃO	QUANT	MARCA	V. UNIT.	V. TOTAL
1	Esfigmomanômetro + Estetoscópio Adulto	350	premin	R$ 155,00	54.250,00
2	Esfigmomanômetro + Estetoscópio Infantil	30	pamed	R$ 160,00	4.800,00
3	Glicosímetro	100	on cal plus	R$ 72,00	7.200,00
4	Oxímetro de pulso portátil	100	bic	R$ 550,00	55.000,00
5	Otoscópio	50	welch allyn	R$ 895,00	44.750,00
6	Negatoscópio	30	quality	R$ 562,00	16.860,00
7	Sonnar Doppler Fetal com tela de LCD	50	bic	R$ 890,00	44.500,00
8	Termômetro digital	100	solidor	R$ 35,00	3.500,00
9	Nebulizador Portátil	40	omron	R$ 202,52	8.100,80
10	Autoclave horizontal de mesa 75 L	40		R$ -	0,00

PREFEITURA MUNICIPAL DE BARRA DO CORDA-MA
Fls. nº
Processo
Assinatura
CPL

11	Kit de pinças para curativo contendo: 01 pinça dente de rato 14cm, 01 pinça anatômica 14cm, 01 pinça Allis 15cm, 01 tesoura cirúrgica R/F 15cm. Em aço inoxidável.	150	golgran	R$ 190,00	28.500,00
12	Kit retirada de pontos contendo: 01 pinça anatômica 120mm fabricada em liga metálica, 01 tesoura 115mm fabricada em liga metálica.	150	golgran	R$ 110,00	16.500,00
13	Kit de pinças para sutura: 01 porta agulha mayo hegar 14 cm, com serrilha; 01 pinça de dissecção anatômica 14 cm, com serrilha; 01 pinça Kelly ABC RETA 14cm, ponta reta com serrilha; 01 tesoura Mayo Stille 15 CM reta; 01 cabo de bisturi nº 3 20x10x03cm.(lam. 10 a 17); Estojo liso Econox 20x10x03cm.	100		R$ -	0,00
14	Cuba rim de inox	100	golgran	R$ 125,00	12.500,00
15	Balança digital 10, hasta 150kg, cor branca	300	omron	R$ 1.100,00	330.000,00
16	Fita métrica corporal 1,5MT	300	supermedy	R$ 16,60	4.980,00
17	Termômetro de geladeira - Faixa de temperatura interna: -20°C ~ +70°C; -Faixa de temperatura externa: -50°C ±1°C; - Dimensões: 6,4 x 8,5 x 2,2 cm; -±1°C; - Dimensões: 6,4 x 8,5 Peso: 100g; - Material: Plástico PS; - Cor:x 2,2 cm; - Branco; - Comprimento do cabo: ± 2,3m; -Alimentação: 1 pilha tipo AAA 1,5V (já inclusa).	50	supermedy	R$ 105,00	5.250,00
VALOR TOTAL					**636.690,80**

PREFEITURA MUNICIPAL DE BARRADO CORDA-MA
Fls. nº 1445
Processo nº
Assinatura
CPL

valor total da proposta : SEISSENTOS E TRINTA E SEIS MIL SISSENTOS E NOVENTA REAIS E OITENTA CENTAVOS

Observações:

DECLARAÇÕES:

Nos preços acima propostos estão incluídas todas as despesas diretas e indiretas, inclusive tributos e/ou impostos, encargos sociais e trabalhistas incidentes, taxa de administração, previsão de lucro, seguro, frete e outros necessários, ao cumprimento integral dos objetos da contratação.

Declaramos que todas as demais despesas nescessárias para fornecimentos dos itens constantes neste edital já se encontram nos preços propostos, sejam elas diretas, indiretas ou quaisquer natureza, tais como fretes, impostos ou qualquer outro valor.

Razão Soci	NORTE DISTRIBUIDORA DE PRODUTOS MEDICOS E HOSPITALARES LTDA
Endereço:	AV. FILADELFIA N° 1942
Telefone:	(63) 3421-3723
Email:	licitacao2@nortedistribuidora.com.br
CNPJ:	15.052.199/0001-79
Validade da Proposta:	90 DIAS
Condição de Pagamento :	30 DIAS
Prazo Entrega:	DE ACORDO COM EDITAL
Dados Bancários:	BANCO ITAÚ AG. 0864- CC 000001414-45

Declaramos que conhecemos, concordamos e nos submetemos a todos os termos e condições do edital, bem como da Lei 8.666 e suas alterações. Na expectativa de podermos atender plenamente as suas necessidades, permanecemos à disposição de V. Sas para qualquer outro esclarecimento que fizer necessário.

Araguaína - TO, 10 de Fevereiro de 2022

EDILSON FERREIRA NUNES

representante

PREFEITURA MUNICIPAL DE BARRA DO CORDA-MA
Fls. nº 1149
Processo nº
Assinatura
CPL

SHOPPING DA SAÚDE
ATACADO E VAREJO

NORTE DISTRIBUIDORA DE PRODUTOS MÉDICOS HOSPITALARES EIRELI
CNPJ: 15.052.199/0001-79
Avenida Filadélfia Qd - 02 Lt - 04 Nº 1942
Jardim Filadélfia CEP: 77.813 - 410
Araguaina - TO Tel: (63) 3421 - 3723 / 3421 - 4060

PREFEITURA MUNICIPAL DE BARRA DO CORDA - MA
Fls. nº 190
Processo nº 2231
Assinatura
CPL

DECLARAÇÃO DE PREENCHIMENTO DOS REQUISITOS DA HABILITAÇÃO

A PREFEITURA DE BARRA DO CORDA – MA

FUNDO MUNICIPAL DE SAÚDE (FMS) DE BARRA DO CORDA - MA

PREGÃO ELETRONICO: 01/2022

PROCESSO ADMINSTRATIVO: 2.231/2021

A empresa Norte Distribuidora de produtos Médicos Hospitalares LTDA, CNPJ nº 15.052.199/0001-79 e Inscrição Estadual 29.493.793-5, com sede na Avenida Filadélfia QD. 02 LT. 04 n° 1942 SETOR Jardim Filadélfia CEP 77.813-410, na cidade de Araguaina, Estado do Tocantins, neste ato representado pelo Sr. Edilson Ferreira Nunes, portador do RG nº 202.269 SSP/TO e CPF 825.943.171-87, declara, para fins do disposto no inciso VII do art. 4° da Lei Federal n° 10.520, de 17 de julho de 2002, que cumpre plenamente os requisitos para a habilitação do Pregão Eletrônico nº 01/2022.

Araguaina-TO, 09 de fevereiro de 2022.

Edilson Ferreira Nunes

NORTE DISTRIBUIDORA DE PRODUTOS MEDICOS HOSPITALARES LTDA.

Edilson Ferreira Nunes

RG nº. 202269 – SSP/TO - CPF nº. 825.943.171-87

Representante Legal

PREFEITURA MUNICIPAL DE BARRA DO CORDA-MA
Fls. nº 142
Processo nº 253
Assinatura
CPL

SHOPPING DA SAÚDE
ATACADO E VAREJO

NORTE DISTRIBUIDORA DE PRODUTOS MÉDICOS HOSPITALARES EIRELI
CNPJ: 15.052.199/0001-79
Avenida Filadélfia Qd - 02 Lt - 04 Nº 1942
Jardim Filadélfia CEP: 77.813 - 410
Araguaina - TO Tel: (63) 3421 - 3723 / 3421 - 4060

DECLARAÇÃO DE ENQUADRAMENTO DE DIREITOS DAS ME E EPP

A PREFEITURA DE BARRA DO CORDA – MA

FUNDO MUNICIPAL DE SAÚDE (FMS) DE BARRA DO CORDA - MA

PREGÃO ELETRONICO: 01/2022

PROCESSO ADMINSTRATIVO: 2.231/2021

A empresa Norte Distribuidora de Produtos Médicos Hospitalares LTDA, inscrita no CNPJ sob nº 15.052.199/0001-79 e Inscrição Estadual 29.493.793-5, neste ato representado pelo Sr. Edilson Ferreira Nunes, portador do RG nº 202.269 SSP/TO e CPF 825.943.171-87, DECLARA para fins do disposto no Edital do Pregão Eletrônico n° 01/2022, sob as sanções administrativas cabíveis e sob as penas da lei, que esta empresa, na presente data, é considerada:

(x) MICROEMPRESA, conforme inciso I do art. 3.° da Lei Complementar n° 123, de 14 de dezembro de 2006.

() EMPRESA DE PEQUENO PORTE, conforme inciso II do art. 3.° da Lei Complementar n° 123, de 14 de dezembro de 2006.

Araguaina–TO, 09 de fevereiro de 2022.

Edilson Ferreira Nunes

NORTE DISTRIBUIDORA DE PRODUTOS MEDICOS HOSPITALARES LTDA.

Edilson Ferreira Nunes

RG nº. 202269 - SSP TO - CPF nº. 825.943.171-87

Representante Legal

PREFEITURA MUNICIPAL DE BARRA DO CORDA-MA
Fls. nº 142
Processo nº 251
Assinatura
CPL

SHOPPING DA SAÚDE
ATACADO E VAREJO

NORTE DISTRIBUIDORA DE PRODUTOS MÉDICOS HOSPITALARES EIRELI
CNPJ: 15.052.199/0001-79
Avenida Filadélfia Qd - 02 Lt - 04 Nº 1942
Jardim Filadélfia CEP: 77.813 - 410
Araguaina - TO Tel: (63) 3421 - 3723 / 3421 - 4060

DECLARAÇÃO DE IDONEIDADE

A PREFEITURA DE BARRA DO CORDA – MA

FUNDO MUNICIPAL DE SAÚDE (FMS) DE BARRA DO CORDA - MA

PREGÃO ELETRONICO: 01/2022

PROCESSO ADMINSTRATIVO: 2.231/2021

A empresa Norte Distribuidora de produtos Médicos Hospitalares LTDA, CNPJ nº 15.052.199/0001-79 e Inscrição Estadual 29.493.793-5 com sede na Avenida Filadélfia QD. 02 LT. 04 Nº 1942 SETOR Jardim Filadélfia CEP 77.813-410, na cidade de Araguaina, Estado do Tocantins, declara, para fins de direito, na qualidade de Proponente do procedimento licitatório sob a modalidade de Pregão eletrônico n° 01/2022, processo administrativo n° 2.231/2021, instaurando por intermédio do Fundo municipal de saúde de Barra do Corda Maranhão, que não fomos declarados inidôneos para licitar ou contratar com o Poder Publico, em qualquer de suas esferas.

Por ser expressão da verdade, firmamos a presente.

Araguaina – TO, 09 de fevereiro de 2022.

Edilson Ferreira Nunes

NORTE DISTRIBUIDORA DE PRODUTOS MEDICOS HOSPITALARES LTDA.

Edilson Ferreira Nunes

RG nº. 202269 SSP/TO - CPF nº. 825.943.171-87

Representante Legal

PREFEITURA MUNICIPAL DE BARRA DO CORDA - MA
Fls. nº 1423
Processo nº 2231
Assinatura
CPL

DECLARAÇÃO INEXISTÊNICIA DE FATO SUPERVENIENTE IMPEDITIVO

A PREFEITURA DE BARRA DO CORDA – MA

FUNDO MUNICIPAL DE SAÚDE (FMS) DE BARRA DO CORDA - MA

PREGÃO ELETRONICO: 01/2022

PROCESSO ADMINSTRATIVO: 2.231/2021

Norte Distribuidora de Produtos Médicos Hospitalares LTDA, CNPJ nº 15.052.199/0001-79 e Inscrição Estadual 29.493.793-5, com sede na Avenida Filadélfia QD. 02 LT. 04 n° 1942 SETOR Jardim Filadélfia CEP 77.813-410, na cidade de Araguaina, Estado do Tocantins. Declara, sob as penas da lei, que até a presente data inexistem fatos impeditivos para sua habilitação no presente processo licitatório, e que esta ciente da obrigatoriedade de declarar ocorrências posteriores.

Araguaina – TO, 02 de fevereiro de 2022.

Edilson Ferreira Nunes

NORTE DISTRIBUIDORA DE PRODUTOS MEDICOS HOSPITALARES LTDA.

Edilson Ferreira Nunes

RG nº. 202269 SSP/TO - CPF nº. 825.943.171-87

Representante Legal

SHOPPING DA SAÚDE
ATACADO E VAREJO

NORTE DISTRIBUIDORA DE PRODUTOS MÉDICOS HOSPITALARES LTDA
CNPJ: 15.052.199/0001-79
Avenida Filadélfia Qd - 02 Lt - 04 Nº 1942
Jardim Filadélfia CEP: 77.813 - 410
Araguaina - TO Tel: (63) 3421 - 3723 / 3421 - 4060

PREFEITURA MUNICIPAL DE BARRA DO CORDA - MA
Fls. nº 1424
Processo nº 2231
Assinatura
CPL

DECLARAÇÃO DE QUE NÃO POSSUI EM SEU QUADRO DE PESSOAL SERVIDORES PÚBLICOS EXERCENDO FUNÇOES TÉCNICAS, COMERCIAIS, DE GERÊNCIA, ADMINISTRAÇAO OU TOMADA DE DECISAO.

A PREFEITURA DE BARRA DO CORDA – MA

FUNDO MUNICIPAL DE SAÚDE (FMS) DE BARRA DO CORDA - MA

PREGÃO ELETRONICO: 01/2022

PROCESSO ADMINSTRATIVO: 2.231/2021

A empresa Norte Distribuidora de Produtos Médicos Hospitalares ltda, CNPJ nº. 15.052.199/0001-7979 e Inscrição Estadual 29.493.793-5, com sede na Avenida Filadélfia QD. 02 LT. 04 n° 1942 CEP 77.813-410, na cidade de Araguaína, Estado do Tocantins, por intermédio de seu representante legal Sr. Edilson Ferreira Nunes, portador do RG nº. 202.269 SSP/TO e CPF nº. 825.943.171-87, declara, sob as penas da lei, para fins do Pregão Eletrônico nº 01/2022, a inexistência no quadro da empresa, de sócios ou empregados com vinculo de parentesco em linha reta, colateral ou por afinidade até o terceiro grau, ou, ainda, que sejam cônjuges ou companheiros de ocupação do quadro da Prefeitura Municipal de Barra do Corda - MA, nos cargos de direção e chefia ou exercestes de função gratificada de mesma natureza, bem como de seus agentes políticos.

Araguaina – TO, 09 de fevereiro de 2022.

Edilson Ferreira Nunes

NORTE DISTRIBUIDORA DE PRODUTOS MEDICOS HOSPITALARES LTDA.

Edilson Ferreira Nunes

RG nº. 202269 SSP/TO - CPF nº. 825.943.171-87

Representante Legal

SHOPPING DA SAÚDE
ATACADO E VAREJO

NORTE DISTRIBUIDORA DE PRODUTOS MÉDICOS HOSPITALARES LTDA
CNPJ: 15.052.199/0001-79
Avenida Filadélfia Qd - 02 Lt - 04 Nº 1942
Jardim Filadélfia CEP: 77.813 - 410
Araguaina - TO Tel: (63) 3421 - 3723 / 3421 - 4060

PREFEITURA MUNICIPAL DE BARRA DO CORDA - MA
Fls. nº 1425
Processo nº
Assinatura
CPL

DECLARAÇÃO DE NÃO UTILIZAÇÃO DE MÃO-DE-OBRA DE MENORES

A PREFEITURA DE BARRA DO CORDA – MA

FUNDO MUNICIPAL DE SAÚDE (FMS) DE BARRA DO CORDA - MA

PREGÃO ELETRONICO: 01/2022

PROCESSO ADMINSTRATIVO: 2.231/2021

A empresa Norte Distribuidora de Produtos Médicos Hospitalares LTDA, CNPJ nº 15.052.199/0001-79 e Inscrição Estadual 29.493.793-5, localizada na Avenida Filadélfia QD. 02 LT. 04 n° 1942 setor Jardim Filadélfia, CEP 77.813.410, na cidade de Araguaina, Estado do Tocantins. Declaro que não possuímos, em nosso Quadro de Pessoal, empregados menores de 18 (dezoito) anos em trabalho noturno, perigoso ou insalubre e em qualquer trabalho, menores de 16 (dezesseis) anos, salvo na condição de aprendiz, a parte de 14 (quatorze) anos, em observância a Lei Federal n° 9854, de 27.10.99, que altera a Lei n° 8666/93.

Araguaina–TO, 09 de fevereiro de 2022.

Edilson Ferreira Nunes

NORTE DISTRIBUIDORA DE PRODUTOS MEDICOS HOSPITALARES LTDA.

Edilson Ferreira Nunes

RG nº. 202269 SSP/TO - CPF nº. 825.943.171-87

Representante Legal

SHOPPING DA SAÚDE
ATACADO E VAREJO

NORTE DISTRIBUIDORA DE PRODUTOS MÉDICOS HOSPITALARES
CNPJ: 15.052.199/0001-79
Avenida Filadélfia Qd - 02 Lt - 04 Nº 1942
Jardim Filadélfia CEP: 77.813 - 410
Araguaina - TO Tel: (63) 3421 - 3723 / 3421 - 4060

PREFEITURA MUNICIPAL DE BARRA DO CORDA - MA
Fls. nº 1426
Processo nº 2231
Assinatura
CPL

DECLARAÇÃO DE QUE CUMPRE OS REQUISITOS DO EDITAL

A PREFEITURA DE BARRA DO CORDA – MA

FUNDO MUNICIPAL DE SAÚDE (FMS) DE BARRA DO CORDA - MA

PREGÃO ELETRONICO: 01/2022

PROCESSO ADMINSTRATIVO: 2.231/2021

A empresa Norte Distribuidora de produtos Médicos Hospitalares LTDA, CNPJ nº. 15.052.199/0001-79 e Inscrição Estadual nº. 29.493.793-5 com sede na a Avenida Filadélfia QD. 02 lt 04 nº 1942 setor Jardim Filadélfia CEP 77.813-410, na cidade de Araguaína, Estado do Tocantins, neste ato representado pelo Sr. Edilson Ferreira Nunes, portador do RG nº. 202269 SSP/TO e CPF nº. 825.943.171-87, DECLARA, sob as penas da Lei que: Cumpre todos os requisitos de habilitação exigidos no Edital do Pregão Presencial em epígrafe, quanto às condições de qualificação jurídica, de Regularidade fiscal, trabalhista e econômico financeira, bem como de que está ciente e concorda com o disposto em Edital em referência.

Araguaína-TO, 09 de fevereiro de 2022.

Edilson Ferreira Nunes

NORTE DISTRIBUIDORA DE PRODUTOS MEDICOS HOSPITALARES LTDA.

Edilson Ferreira Nunes

RG nº. 202269 – SSP/TO - CPF nº. 825.943.171-87

Representante Legal

PREFEITURA
ARAGUAÍNA
CIDADE QUE NÃO PARA

PREFEITURA MUNICIPAL DE ARAGUAÍNA
Fls. nº 147
Processo nº
Assinatura
CPL

PREFEITURA MUNICIPAL DE ARAGUAÍNA
SECRETARIA DA FAZENDA
ALVARÁ DE FUNCIONAMENTO
Nº ALVARÁ: 2022000738

CCP	INSCRIÇÃO MUNICIPAL	TIPO	VALIDADE
220029	**12475**	**Definitivo**	**06/05/2022**

INFORMAÇÕES COMPLEMENTARES

CERTIFICADO BOMBEIROS: **042647/2021** VALIDADE CERTIFICADO BOMBEIROS: **06/05/2022**
DATA DE EXPEDIÇÃO DO ALVARÁ: **07/02/2022** INÍCIO DE ATIVIDADE: **31/01/2012**
FANTASIA: **SHOPPING DA SAUDE** DUAM: **0**

Nos termos do artigo 385 da lei complementar n° 58 de 30/12/2017, fica concedido o **ALVARÁ DE FUNCIONAMENTO** da empresa/profissional autônomo **NORTE DISTRIBUIDORA DE PRODUTOS MÉDICOS E HOSPITALARES LTDA**, **CNPJ/CPF nº 15.052.199/0001-79**, para exercer suas atividades empresariais à **AVE FILADELFIA, Qd. 02 Lt. 04 nº 1942 CEP 77813378, Complemento: QUADRA 02;LOTE 04 Bairro: JARDIM ITATIAIA**, neste Município.

Atividade econômica principal:
4645-1/01-COMERCIO ATACADISTA DE INSTRUMENTOS E MATERIAIS PARA USO MEDICO,

Atividade econômica secundária:
04.09 - Terapias de Qualquer Espécie Destinadas AO Tratamento Físico Orgânico e Mental..
10.09 - Representação de Qualquer Natureza Inclusive Comercial..
14.01 - Lubrificação Limpeza Lustração Revisão Carga e Recarga Conserto Restauração Blindagem Manutenção e Conservação de Máquinas Veículos Aparelhos Equipamentos Motores Elevadores ou de Qualquer Objeto.
3312-1/03-MANUTENCAO E REPARACAO DE APARELHOS ELETROMEDICOS E ELETROTERAPEUTICOS E EQUIPAMENTOS DE IRRADIACAO.
14.02 - Assistência Técnica..
4618-4/02-REPRESENTANTES COMERCIAIS E AGENTES DO COMERCIO DE INSTRUMENTOS E MATERIAIS ODONTOMEDICOHOSPITALARES.
4631-1/00-COMERCIO ATACADISTA DE LEITE E LATICINIOS.
4637-1/99-COMERCIO ATACADISTA ESPECIALIZADO EM OUTROS PRODUTOS ALIMENTICIOS NAO ESPECIFICADOS ANTERIORMENTE.
4639-7/01-COMERCIO ATACADISTA DE PRODUTOS ALIMENTICIOS EM GERAL.
4642-7/02-COMERCIO ATACADISTA DE ROUPAS E ACESSORIOS PARA USO PROFISSIONAL E DE SEGURANCA DO TRABALHO.
4644-3/01-COMERCIO ATACADISTA DE MEDICAMENTOS E DROGAS DE USO HUMANO.
4645-1/02-COMERCIO ATACADISTA DE PROTESES E ARTIGOS DE ORTOPEDIA.
4645-1/03-COMERCIO ATACADISTA DE PRODUTOS ODONTOLOGICOS.
4646-0/01-COMERCIO ATACADISTA DE COSMETICOS E PRODUTOS DE PERFUMARIA.
4649-4/01-COMERCIO ATACADISTA DE EQUIPAMENTOS ELETRICOS DE USO PESSOAL E DOMESTICO.
4649-4/08-COMERCIO ATACADISTA DE PRODUTOS DE HIGIENE LIMPEZA E CONSERVACAO DOMICILIAR.
4649-4/99-COMERCIO ATACADISTA DE OUTROS EQUIPAMENTOS E ARTIGOS DE USO PESSOAL E DOMESTICO NAO ESPECIFICADOS ANTERIORMENTE.
4651-6/01-COMERCIO ATACADISTA DE EQUIPAMENTOS DE INFORMATICA.
4663-0/00-COMERCIO ATACADISTA DE MAQUINAS E EQUIPAMENTOS PARA USO INDUSTRIAL PARTES E PECAS.
4664-8/00-COMERCIO ATACADISTA DE MAQUINAS APARELHOS E EQUIPAMENTOS PARA USO ODONTOMEDICOHOSPITALAR PARTES E PECAS.

4645-1/01-COMERCIO ATACADISTA DE INSTRUMENTOS E MATERIAIS PARA USO MEDICO,

4729-6/99-COMERCIO VAREJISTA DE PRODUTOS ALIMENTICIOS EM GERAL OU ESPECIALIZADO EM PRODUTOS ALIMENTICIOS NAO ESPECIFICADOS ANTERIORMENTE.
4753-9/00-COMERCIO VAREJISTA ESPECIALIZADO DE ELETRODOMESTICOS E EQUIPAMENTOS DE AUDIO E VIDEO.
4754-7/01-COMERCIO VAREJISTA DE MOVEIS.
4759-8/99-COMERCIO VAREJISTA DE OUTROS ARTIGOS DE USO PESSOAL E DOMESTICO NAO ESPECIFICADOS ANTERIORMENTE.
4761-0/03-COMERCIO VAREJISTA DE ARTIGOS DE PAPELARIA.
4771-7/01-COMERCIO VAREJISTA DE PRODUTOS FARMACEUTICOS SEM MANIPULACAO DE FORMULAS.
4772-5/00-COMERCIO VAREJISTA DE COSMETICOS PRODUTOS DE PERFUMARIA E DE HIGIENE PESSOAL.
4773-3/00-COMERCIO VAREJISTA DE ARTIGOS MEDICOS E ORTOPEDICOS.
4774-1/00-COMERCIO VAREJISTA DE ARTIGOS DE OPTICA.
4789-0/05-COMERCIO VAREJISTA DE PRODUTOS SANEANTES DOMISSANITARIOS.
4789-0/07-COMERCIO VAREJISTA DE EQUIPAMENTOS PARA ESCRITORIO.
4789-0/99-COMERCIO VAREJISTA DE OUTROS PRODUTOS NAO ESPECIFICADOS ANTERIORMENTE.
7729-2/03-ALUGUEL DE MATERIAL MEDICO.
7739-0/02-ALUGUEL DE EQUIPAMENTOS CIENTIFICOS MEDICOS E HOSPITALARES SEM OPERADOR.
7739-0/99-ALUGUEL DE OUTRAS MAQUINAS E EQUIPAMENTOS COMERCIAIS E INDUSTRIAIS NAO ESPECIFICADOS ANTERIORMENTE SEM OPERADOR.
8650-0/07-ATIVIDADES DE TERAPIA DE NUTRICAO ENTERAL E PARENTERAL.

PREFEITURA MUNICIPAL DE BARRA DO CORDA - MA
Fls. nº 142
Processo nº
Assinatura
CPL

Data de emissão:**07/02/2022**

QRCode

Autenticação online disponível pelo sitio da prefeitura: www.araguaina.to.gov.br
Chave de autenticação: 1706009630220207

PREFEITURA MUNICIPAL DE BARRA DO QUARAÍ-RS
Fls. nº 129
Processo nº
Assinatura
CPL

CNPJ: 31.811.609/0001-74
PROCESSO: 25351.538901/2019-39 AUTORIZ/MS: HHL17X7WHH87 (8.18855.9)
ATIVIDADE/CLASSE
TRANSPORTAR: CORRELATOS

EMPRESA: RAIA DROGASIL S/A
ENDEREÇO: R. LANDRI SALES, 1070 GALPÃO 3 MODULO B
BAIRRO: CIDADE ARACILIA CEP: 07250130 - GUARULHOS/SP
CNPJ: 61.585.865/1842-95
PROCESSO: 25351.542000/2019-41 AUTORIZ/MS: 3083H9317241 (8.18870.0)
ATIVIDADE/CLASSE
ARMAZENAR: CORRELATOS
DISTRIBUIR: CORRELATOS
EXPEDIR: CORRELATOS

EMPRESA: R. P. PRODUTOS MEDICOS E HOSPITALARES EIRELI
ENDEREÇO: AV DE CILLO 601, PISO INFERIOR
BAIRRO: VILA PAVAN CEP: 13465100 - AMERICANA/SP
CNPJ: 22.419.844/0001-04
PROCESSO: 25351.536395/2019-43 AUTORIZ/MS: 46416Y608696 (8.18854.5)
ATIVIDADE/CLASSE
ARMAZENAR: CORRELATOS
DISTRIBUIR: CORRELATOS
EXPEDIR: CORRELATOS

EMPRESA: CEUMAR EXPRESS PRESTADORA DE SERVICOS DE TRANSPORTE E MATERIAIS HOSPITALARES E DESCARTAVEIS LTDA
ENDEREÇO: AVN DOS MANANCIAIS, 1766 LOT 1 PAL 47679 SAL 201/304
BAIRRO: TAQUARA CEP: 22720410 - RIO DE JANEIRO/RJ
CNPJ: 19.348.292/0001-86
PROCESSO: 25351.520472/2019-43 AUTORIZ/MS: 8911210HXW95 (8.18831.5)
ATIVIDADE/CLASSE
ARMAZENAR: CORRELATOS
DISTRIBUIR: CORRELATOS
EXPEDIR: CORRELATOS

EMPRESA: NORTE DISTRIBUIDORA DE PRODUTOS MÉDICOS E HOSPITALARES EIRELI
ENDEREÇO: AV. FILADÉLFIA N. 1942 QUADRA 02 LOTE 04
BAIRRO: SETOR ITATIAIA CEP: 77813378 - ARAGUAÍNA/TO
CNPJ: 15.052.199/0001-79
PROCESSO: 25351.541800/2019-45 AUTORIZ/MS: P0WY9ML93787 (8.18866.7)
ATIVIDADE/CLASSE
ARMAZENAR: CORRELATOS
DISTRIBUIR: CORRELATOS
EXPEDIR: CORRELATOS

EMPRESA: BHMEDICAL DISTRIBUIÇÃO E IMPORTAÇÃO DE PRODUTOS MEDICOS HOSPITALARES LTDA
ENDEREÇO: Rua Uberaba 418, Sala 403
BAIRRO: Barro Preto CEP: 30180080 - BELO HORIZONTE/MG
CNPJ: 31.243.991/0001-04
PROCESSO: 25351.509111/2019-46 AUTORIZ/MS: W6L11360828W (8.18842.3)
ATIVIDADE/CLASSE
ARMAZENAR: CORRELATOS
DISTRIBUIR: CORRELATOS
EXPEDIR: CORRELATOS

EMPRESA: W P S DE LIMA
ENDEREÇO: RUA CASSEANO SECUNDO, 161, SALA A
BAIRRO: CENTRO CEP: 69100078 - ITACOATIARA/AM
CNPJ: 21.330.796/0001-10
PROCESSO: 25351.540019/2019-53 AUTORIZ/MS: 66314867H63W (8.18857.6)
ATIVIDADE/CLASSE
ARMAZENAR: CORRELATOS
DISTRIBUIR: CORRELATOS
EXPEDIR: CORRELATOS

EMPRESA: ITAPETININGA PRODUTOS MEDICOS LTDA ME
ENDEREÇO: RUA MONSENHOR SOARES 899
BAIRRO: CENTRO CEP: 18200009 - ITAPETININGA/SP
CNPJ: 12.609.124/0001-58
PROCESSO: 25351.541848/2019-53 AUTORIZ/MS: P77WW5XLH916 (8.18867.1)
ATIVIDADE/CLASSE
COMERCIALIZAR: CORRELATOS

EMPRESA: HOSPIDROGAS COMERCIO DE PRODUTOS HOSPITALARES LTDA
ENDEREÇO: RUA ANGELINO PRATTI NETO, 125
BAIRRO: DIVINO ESPIRITO SANTO CEP: 29107012 - VILA VELHA/ES
CNPJ: 35.997.345/0004-99
PROCESSO: 25351.493379/2019-59 AUTORIZ/MS: YW026M8433L2 (8.18852.8)
ATIVIDADE/CLASSE
ARMAZENAR: CORRELATOS
DISTRIBUIR: CORRELATOS
EXPEDIR: CORRELATOS

EMPRESA: EASY VOICE TELECOM TELECOMUNICACOES EIRELI
ENDEREÇO: Rua Bernardino de Campos 1001 sala 1105
BAIRRO: HIGIENOPOLIS CEP: 14015130 - RIBEIRÃO PRETO/SP
CNPJ: 07.681.002/0001-32
PROCESSO: 25351.540049/2019-60 AUTORIZ/MS: PLM656M540M4 (8.18862.2)
ATIVIDADE/CLASSE
ARMAZENAR: CORRELATOS
DISTRIBUIR: CORRELATOS
EMBALAR: CORRELATOS
EXPEDIR: CORRELATOS
FABRICAR: CORRELATOS
REEMBALAR: CORRELATOS

EMPRESA: CSB MEDICAL COMÉRCIO DE MATERIAIS PARA MEDICINA E ODONTOLOGIA LTDA.
ENDEREÇO: RUA DONA FRANCISCA, Nº 8300, BLOCO L, UNIDADE 15, SALA 04
BAIRRO: ZONA INDUSTRIAL NORTE CEP: 89219600 - JOINVILLE/SC
CNPJ: 23.745.339/0001-12
PROCESSO: 25351.541973/2019-63 AUTORIZ/MS: 8951M74X0350 (8.18864.0)
ATIVIDADE/CLASSE
DISTRIBUIR: CORRELATOS
EXPORTAR: CORRELATOS

EMPRESA: Transportes Translovato LTDA
ENDEREÇO: Avenida Plínio Kroeff, n°1655
BAIRRO: Rubem Berta CEP: 91150170 - PORTO ALEGRE/RS
CNPJ: 89.823.918/0003-06
PROCESSO: 25351.541395/2019-65 AUTORIZ/MS: 1W159W2L2W88 (8.18860.5)
ATIVIDADE/CLASSE
TRANSPORTAR: CORRELATOS

EMPRESA: NAZÁRIA DISTRIBUIDORA DE PRODUTOS FARMACÊUTICOS LTDA
ENDEREÇO: RUA MARECHAL RONDON Nº 3 LOTE CHAPARRAL LETRA A
BAIRRO: VILA LOBÃO CEP: 65910110 - IMPERATRIZ/MA
CNPJ: 07.224.991/0017-00
PROCESSO: 25351.530616/2019-70 AUTORIZ/MS: U296503346LX (8.18840.6)
ATIVIDADE/CLASSE
ARMAZENAR: CORRELATOS
DISTRIBUIR: CORRELATOS
EXPEDIR: CORRELATOS

EMPRESA: APTOS BRASIL COMERCIO DE PRODUTOS PARA MEDICINA E ESTETICA EIRELI
ENDEREÇO: RUA HENRIQUE LAGE Nº 573 SALA 32
BAIRRO: CENTRO CEP: 88801010 - CRICIÚMA/SC
CNPJ: 32.505.553/0001-92
PROCESSO: 25351.541795/2019-71 AUTORIZ/MS: 09Y10M940079 (8.18865.3)
ATIVIDADE/CLASSE
ARMAZENAR: CORRELATOS
DISTRIBUIR: CORRELATOS
EXPEDIR: CORRELATOS

EMPRESA: Scientific Indústria e Comércio de Cosméticos Ltda
ENDEREÇO: RUA VEREADOR GERMANO LUIZ VIEIRA, 429 ANDAR 1 SALA 11
BAIRRO: ITAIPAVA CEP: 88318025 - ITAJAÍ/SC
CNPJ: 33.136.022/0001-32
PROCESSO: 25351.542196/2019-74 AUTORIZ/MS: 32H12Y414021 (8.18874.4)
ATIVIDADE/CLASSE
ARMAZENAR: CORRELATOS
EXPEDIR: CORRELATOS
IMPORTAR: CORRELATOS

EMPRESA: EDLAB COMERCIO DE PRODUTOS PARA LABORATORIOS E HOSPITALAR EIRELI
ENDEREÇO: RUA DO SALETE 76, CASA
BAIRRO: BARRIS CEP: 40070200 - SALVADOR/BA
CNPJ: 40.519.472/0001-70
PROCESSO: 25351.533889/2019-76 AUTORIZ/MS: XY42LWL2XXL2 (8.18845.4)
ATIVIDADE/CLASSE
ARMAZENAR: CORRELATOS
DISTRIBUIR: CORRELATOS
EXPEDIR: CORRELATOS

EMPRESA: PS4 MEDICAL PRODUTOS HOSPITALARES EIRELI
ENDEREÇO: SIA QUADRA 5-C LOTE 06 SALA 106
BAIRRO: GUARA CEP: 71200055 - SETOR DE INDUSTRIA E ABASTECIMENTO/DF
CNPJ: 13.157.098/0001-37
PROCESSO: 25351.534064/2019-79 AUTORIZ/MS: K7MW720690M0 (8.18847.1)
ATIVIDADE/CLASSE
ARMAZENAR: CORRELATOS
DISTRIBUIR: CORRELATOS
EXPEDIR: CORRELATOS

EMPRESA: LM CASTRO EIRELI
ENDEREÇO: R JOSE LEAL, 1271, SALA 02
BAIRRO: ALTO DA BOA VISTA CEP: 14025260 - RIBEIRÃO PRETO/SP
CNPJ: 27.908.044/0001-70
PROCESSO: 25351.509097/2019-81 AUTORIZ/MS: 1691L09YXXW8 (8.18836.3)
ATIVIDADE/CLASSE
ARMAZENAR: CORRELATOS
DISTRIBUIR: CORRELATOS
EXPEDIR: CORRELATOS

EMPRESA: SYGAX LOGÍSTICA LTDA
ENDEREÇO: Al. Grajau 614, Sl 1613-S
BAIRRO: Alphaville CEP: 06454050 - BARUERI/SP
CNPJ: 16.915.192/0001-04
PROCESSO: 25351.536302/2019-81 AUTORIZ/MS: P26M200686HX (8.18850.1)
ATIVIDADE/CLASSE
ARMAZENAR: CORRELATOS
EXPEDIR: CORRELATOS
TRANSPORTAR: CORRELATOS

EMPRESA: BDR DISTRIBUIDORA DE PRODUTOS PARA SAÚDE LTDA
ENDEREÇO: RUA PROFESSOR ÂNGELO NETO, 263
BAIRRO: FAROL CEP: 57051530 - MACEIÓ/AL
CNPJ: 33.640.008/0001-71
PROCESSO: 25351.505430/2019-82 AUTORIZ/MS: 89H1XWL6WX22 (8.18782.6)
ATIVIDADE/CLASSE
ARMAZENAR: CORRELATOS
DISTRIBUIR: CORRELATOS
EXPEDIR: CORRELATOS

EMPRESA: LOGJATO TRANSPORTES E LOGÍSITCA EIRELI ME
ENDEREÇO: 2a AV BLOCO 1385-A LOJA 1
BAIRRO: NÚCLEO BANDEIRANTE CEP: 71710555 - NÚCLEO BANDEIRANTE/DF
CNPJ: 24.514.316/0001-60
PROCESSO: 25351.530438/2019-87 AUTORIZ/MS: W46181MX0XWY (8.18838.1)
ATIVIDADE/CLASSE
TRANSPORTAR: CORRELATOS

EMPRESA: BVTECHNOLOGIE COMERCIO E SOLUÇÕES PARA SAUDE LTDA
ENDEREÇO: RUA BISPO DOM JOSÉ, 2878
BAIRRO: BATEL CEP: 80440080 - CURITIBA/PR
CNPJ: 27.581.275/0001-12
PROCESSO: 25351.538772/2019-89 AUTORIZ/MS: 5191914L03Y4 (8.18853.1)
ATIVIDADE/CLASSE
ARMAZENAR: CORRELATOS
DISTRIBUIR: CORRELATOS
EXPEDIR: CORRELATOS

EMPRESA: Colgate-Palmolive Comercial Ltda
ENDEREÇO: Rua Manoel Cesar de Melo S/N - Sala 02-A
BAIRRO: Distrito Industrial CEP: 58320000 - ALHANDRA/PB
CNPJ: 00.382.468/0035-37
PROCESSO: 25351.541946/2019-91 AUTORIZ/MS: PP95HYL01Y69 (8.18871.3)
ATIVIDADE/CLASSE
ARMAZENAR: CORRELATOS
DISTRIBUIR: CORRELATOS
EXPEDIR: CORRELATOS

EMPRESA: Cathlab Comércio de Produtos Médicos Ltda
ENDEREÇO: Av. Manoel Ribas 8120, loja 02
BAIRRO: Butiatuvinha CEP: 83320750 - CURITIBA/PR
CNPJ: 28.346.222/0001-80
PROCESSO: 25351.534014/2019-91 AUTORIZ/MS: 7L91H7HY4383 (8.18846.8)
ATIVIDADE/CLASSE
ARMAZENAR: CORRELATOS
DISTRIBUIR: CORRELATOS

ARAGUAÍNA
PREFEITURA MUNICIPAL

ESTADO DO TOCANTINS
PREFEITURA MUNICIPAL DE ARAGUAÍNA
SECRETARIA MUNICIPAL DA SAÚDE
DIRETORIA DE VIGILÂNCIA SANITÁRIA

VIGILÂNCIA SANITÁRIA
PROTEÇÃO À SAÚDE

PREFEITURA MUNICIPAL DE BARRA DO CORDA-MA
Fls. nº 1420
Processo nº
Assinatura
CPF

LICENÇA DE FUNCIONAMENTO SANITÁRIO

Número:**719/ 2021** Validade: **22/11/2022**

Razão Social: **NORTE DISTRIBUIDORA DE PRODUTOS MÉDICOS E HOSPITALARES EIRELI LTDA**

CNPJ/CPF: **15.052.199/0001-79**

Nome Fantasia: **SHOPPING DA SAÚDE**

Endereço: **: AVENIDA FILADÉLFIA** Nº**1942**

Bairro: **ITATIAIA** Cidade: **ARAGUAINA-TO**

Atividade Licenciadas: **Armazenar Correlatos Distribuir Correlatos Expedir Correlatos Comércio :Perfumes Correlatos, Cosméticos, Alimentos, permitidos Produtos de Higiene ,Dispensação de medicamentos não sujeitos ao controle especial**

Responsável Técnico: ***ADRIELE DE ALMEIDA CHAGAS CRF/TO 2098/2021***

Local e Data: **ARAGUAINA-TO, 16 DE NOVEMBRO 2021**

Autoridade Sanitária:

Cláudio B. Aguiar
Diretor de Vigilância Sanitária
Portaria nº 152/2021

Elias Reis Vieira
Fiscal Sanitário
Matrícula 755

ESTE ESTABELECIMENTO ATENDE ÀS NORMAS BÁSICAS DE HIGIENE E SAÚDE PÚBLICA
"Este ALVARÁ perderá a validade caso o estabelecimento se torne irregular".

Ao constatar irregularidade – DISK VIGILÂNCIA – 3412 3209

MANTER ESTA LICENÇA EM LOCAL VISÍVEL AO PÚBLICO

SERVIÇO PÚBLICO FEDERAL
CONSELHO FEDERAL DE FARMÁCIA
CONSELHO REGIONAL DE FARMÁCIA DO ESTADO DO TOCANTINS - CRF-TO

CERTIDÃO DE REGULARIDADE 2021

Consulte pelo Código de Autenticação para Validar a CRT em www.crfto.org.br

CADASTRO NO CRF SOB O	VALIDADE	CÓDIGO DE AUTENTICAÇÃO
3062	31/03/2022	F70AD70DAEF41556097FE48CDDE6FDCC

RAZÃO/DENOMINAÇÃO SOCIAL
NORTE DISTRIBUIDORA DE PROD. MÉD. E HOSP. LTDA

NOME FANTASIA
SHOPPING DA SAÚDE

TIPO DE ESTABELECIMENTO
OUTROS

NATUREZA DE ATIVIDADE
DISTRIBUIDORA

ENDEREÇO
AVENIDA FILADÉLFIA , N 1942, QD. 02, LT. 04

CNPJ
15.052.199/0001-79

LOCALIDADE
ITATIAIA

CIDADE - UF
ARAGUAINA-TO

HORÁRIO DE FUNCIONAMENTO

Domingo	Segunda	Terça	Quarta	Quinta	Sexta	Sábado
**********	08:00 às 12:00	08:00 às 12:00	08:00 às 12:00	08:00 às 12:00	08:00 às 12:00	08:00 às 12:00
**********	14:00 às 18:00	14:00 às 18:00	14:00 às 18:00	14:00 às 18:00	14:00 às 18:00	**********

RESPONSÁVEIS TÉCNICOS

TIPO	INSCRIÇÃO	NOME	FUNÇÃO	SITUAÇÃO
F	2098	ADRIELE DE ALMEIDA CHAGAS	DIRETOR TÉCNICO	CONTRATADO

Domingo	Segunda	Terça	Quarta	Quinta	Sexta	Sábado
**********	08:00 às 12:00	08:00 às 12:00	08:00 às 12:00	08:00 às 12:00	08:00 às 12:00	**********
**********	14:00 às 16:00	14:00 às 16:00	14:00 às 16:00	14:00 às 16:00	14:00 às 16:00	**********

TIPO	INSCRIÇÃO	NOME	FUNÇÃO	SITUAÇÃO
F	2074	DONIZETTE VICENTE RODRIGUES	ASSISTENTE TÉCNICO	CONTRATADO

Domingo	Segunda	Terça	Quarta	Quinta	Sexta	Sábado
**********	**********	**********	**********	**********	**********	08:00 às 12:00

CONSELHO REGIONAL DE FARMÁCIA DO ESTADO DO TOCANTINS - CRF-TO

Palmas, 5 de Julho de 2021

Dra. Adriana Mª P. de Abreu Andrade
Secretária Geral do CRF-TO

DR. MAYKON JHULY MARTINS DE PAIVA
PRESIDENTE CRF-TO

ESTA CERTIDÃO DEVE SER AFIXADA EM UM LUGAR BEM VISÍVEL AO PÚBLICO

- Certificamos que o estabelecimento a que se refere esta Certidão de Regularidade está inscrito neste Conselho Regional de Farmácia, atendendo o que dispõe os artigos 23, parágrafo único e 24, da lei nº 3.820/60 e do Título IX da Lei nº 6.360/76. Tratando-se de Farmácia e Drogaria, certificamos que está regularizada em sua atividade durante os horários estabelecidos pelos Farmacêuticos Responsáveis Técnicos, de acordo com os artigos 15, parágrafos 1º e 2º e 23, alínea "c" da Lei nº 5.991/73 e artigos 2º e 3º Caput 5º e 6º Inciso I, todos da Lei 13.021/14.
- Por ocasião de mudanças no quadro de assistência farmacêutica, este documento deverá ser retirado pelo Responsável Técnico interessando e encaminhando por respectivo CRF para as devidas alterações.
- A autenticidade e/ou validade jurídica dessa CERTIDÃO poderá ser comprovada acessando o site institucional e digitando o código de autenticidade ou mesmo através de leitor de QR-Code.

PREFEITURA MUNICIPAL DE BARRA DO CORDA-MA
Fls. nº 1427
Processo nº 1431
Assinatura
CPL

Ofício Nº 1522022/GAB-SEMUS

Barra do Corda/MA, 22 de março de 2022.

À sua Senhoria
MIKAELA OLIVEIRA CABRAL
Comissão Permanente de Licitação - CPL

Assunto: ***Solicitação de revogação de processo licitatório***

Ao tempo que cumprimentamos Vossa Senhoria, servimo-nos do presente formalizar a solicitação de revogação do Pregão nº 01/2022 referente a aquisição de equipamentos hospitalares e instrumentais para suprir as demandas da Atenção Básica, para fins de readequação de Termo de Referência.

Reiteramos protestos de estima e consideração.

Atenciosamente,

Nakyoane Cunha Andrade

NAKYOANE CUNHA ANDRADE
Secretária de Saúde Interina do município de Barra do Corda
Portaria nº 06/2022

AVISO DE REVOGAÇÃO

PREGÃO ELETRÔNICO Nº 01/2022

PROCESSO ADMINISTRATIVO 2.231/2021 – Barra do Corda/MA.

AVISO DE REVOGAÇÃO DE LICITAÇÃO. PREGÃO ELETRÔNICO Nº 01/2022 – PROCESSO ADMINISTRATIVO Nº 2.231/2021. A pregoeira do município de Barra do Corda – MA, torna público, para conhecimento dos interessados, que a licitação em epígrafe cujo objetivo da contratação de empresa para aquisição de equipamentos hospitalares e instrumentais para suprir as demandas da Atenção Básica através da Secretaria Municipal de Saúde de Barra do Corda/MA, cujas as funções permitam a consulta, visualização e impressão dos documentos digitalizados, foi REVOGADA de acordo com o Artigo 49 da Lei nº 8.666/93. Mikaela Oliveira Cabral, pregoeira do município. Barra do Corda – MA, 22 de março de 2022.

PREFEITURA MUNICIPAL DE BARRA DO CORDA
Trabalho, Respeito e Cidadania.
Agora é a Vez do Povo.

PREFEITURA MUNICIPAL DE BARRA DO CORDA
Fls. 1024
Processo 2231
Assinatura
CPL

PREFEITURA MUNICIPAL DE BARRA DO CORDA – MA

AVISO DE REVOGAÇÃO DE LICITAÇÃO. PREGÃO ELETRÔNICO Nº 01/2022 – PROCESSO ADMINISTRATIVO Nº 2.231/2021. A pregoeira do município de Barra do Corda – MA, torna público, para conhecimento dos interessados, que a licitação em epígrafe cujo objetivo da contratação de empresa para aquisição de equipamentos hospitalares e instrumentais para suprir as demandas da Atenção Básica através da Secretaria Municipal de Saúde de Barra do Corda/MA, cujas as funções permitam a consulta, visualização e impressão dos documentos digitalizados, foi **REVOGADA** de acordo com o Artigo 49 da Lei nº 8.666/93. Mikaela Oliveira Cabral, pregoeira do município. Barra do Corda – MA, 22 de março de 2022.

PREFEITURA MUNICIPAL DE BARRA DO CORDA
Fls. nº 1125
Processo nº
Assinatura
CPL

PREFEITURA MUNICIPAL DE BARRA DO CORDA/MA
COMISSÃO PERMANENTE DE LICITAÇÃO
##ATO AVISO DE REVOGAÇÃO P.E. Nº 01/2022

##TEX PROCESSO ADMINISTRATIVO Nº 2.231/2021 – Barra do Corda/MA.

AVISO DE REVOGAÇÃO DE LICITAÇÃO. PREGÃO ELETRÔNICO Nº 01/2022 – PROCESSO ADMINISTRATIVO Nº 2.231/2021. A pregoeira do município de Barra do Corda – MA, torna público, para conhecimento dos interessados, que a licitação em epígrafe cujo objetivo da contratação de empresa para aquisição de equipamentos hospitalares e instrumentais para suprir as demandas da Atenção Básica através da Secretaria Municipal de Saúde de Barra do Corda/MA, cujas as funções permitam a consulta, visualização e impressão dos documentos digitalizados, foi **REVOGADA** de acordo com o Artigo 49 da Lei nº 8.666/93. Mikaela Oliveira Cabral, pregoeira do município. Barra do Corda – MA, 22 de março de 2022.

Diário Oficial do Município
Prefeitura de Barra do Corda

PREFEITURA DE BARRA DO CORDA
Fls. nº
Processo nº
Assinatura
CPL

EXPEDIENTE

Nome do Prefeito
RIGO ALBERTO TELES DE SOUSA
Nome do Vice-prefeito
ANTÔNIO MARCOS AMORIM ARAÚJO

Responsável Técnica
GYSLAINE FERREIRA ALMEIDA
Email: dom@barradocorda.ma.gov.br

AVISO DE REVOGAÇÃO PREGÃO ELETRÔNICO Nº 01/2022

PROCESSO ADMINISTRATIVO 2.231/2021 – Barra do Corda/MA. AVISO DE REVOGAÇÃO DE LICITAÇÃO. PREGÃO ELETRÔNICO Nº 01/2022 – PROCESSO ADMINISTRATIVO Nº 2.231/2021. A pregoeira do município de Barra do Corda – MA, torna público, para conhecimento dos interessados, que a licitação em epígrafe cujo objetivo da contratação de empresa para aquisição de equipamentos hospitalares e instrumentais para suprir as demandas da Atenção Básica através da Secretaria Municipal de Saúde de Barra do Corda/MA, cujas as funções permitam a consulta, visualização e impressão dos documentos digitalizados, foi REVOGADA de acordo com o Artigo 49 da Lei nº 8.666/93. Mikaela Oliveira Cabral, pregoeira do município. Barra do Corda – MA, 22 de março de 2022.

Autor: Gyslaine Almeida
Código de identificação: 7d4033b405984715df464a53553568dd8ded8e82

TOMADA DE PREÇOS Nº. 001/2022 – PMBDC/MA.

O Município de Barra do Corda - MA, através do Presdidente da Comissão Especial de Licitação, devidamente nomeada pela Portaria nº. 338/2021 de 08/11/2021, vem por intermédio do presente BOLETIM, publicar o resultado do julgamento da Tomada de Preços nº. 001/2022/PMBDC/MA, referente à Contratação de empresa especializada em serviços de engenharia para prestação de serviços de reforma e ampliação da Unidade Integrada Manoel Martins Jorge no povoado Três Lagoas do Manduca, Zona Rural do município de Barra do Corda/MA, conforme especificações definidas no Anexo XV, julgada no dia 08/02/2022, de acordo com o disposto no art. 16 da Lei nº. 8.666/93. Licitante vencedor: RW Empreendimentos e Consultoria Eireli (RW EMPREENDIMENTOS E CONSULTORIA), CNPJ nº. 28.718.762/0001-47. A presente licitação importou no valor global de R$ 2.499.326,64 (dois milhões, quatrocentos e noventa e nove mil, trezentos e vinte e seis reais e sessenta e quatro centavos).
INFORMAÇÕES: Prefeitura Municipal de Barra do Corda/MA, na Rua Isaac Martins nº 371 – Centro – CEP: 65.950.000, sala da Comissão Especial de Licitação, em Barra do Corda/MA.Barra do Corda/MA, 22 de março de 2022.Publique-se. Christoffy Francisco Abreu Silva. Presidente da Comissão Especial de Licitação

Autor: Gyslaine Almeida
Código de identificação: 6f57c465c2dfaf4ca3c98eb7838bf8dac9b8841c

PREGÃO ELETRÔNICO Nº 29/2022

PROCESSO ADMINISTRATIVO 563/2022 – Barra do Corda/MA. A Prefeitura Municipal de Barra do Corda - MA, através da Pregoeira e equipe de apoio, torna-se público, para conhecimento dos interessados, que realizará licitação, na modalidade PREGÃO, na forma ELETRÔNICO, com critério de julgamento, menor preço por item, nos termos da Lei nº 10.520/2002, subsidiariamente, a Lei nº 8.666/93. Objeto: contratação de pessoa (s) jurídica (s) aquisição de materiais/equipamentos hospitalares para atender as necessidades das unidades de saúde: Unidade de Pronto Atendimento-UPA, Hospital Materno Infantil e Atenção Básica, da Secretaria Municipal de Saúde do município de Barra do Corda/MA. A dotação orçamentária será: 10.301.1017.2098.0000- Elemento de Despesa: 4.4.90.52. Projeto Atividade: 2098. Fonte de recursos: Recursos Ordinários. A dotação orçamentária será: 10.302.1017.2084.0000- Elemento de Despesa: 4.4.90.52. Projeto Atividade: 2084. Fonte de recursos: Recursos Ordinários. A dotação orçamentária será: 10.301.1017.2078.0000- Elemento de Despesa: 4.4.90.52. Projeto Atividade: 2078. Fonte de recursos: Recursos Ordinários. Valor Global: R$ 774.281,49 (setecentos e setenta e quatro mil, duzentos e oitenta e um reais e quarenta e nove centavos). Início da disputa ocorrerá dia 07 de abril de 2022 às 10h:000min. Os interessados poderão adquirir o Edital e seus anexos, junto à Comissão Permanente de Licitação – CPL, situado na Rua Isaac Martins, 371, Centro Barra do Corda - MA, no horário de 08h00minh as 12h00minh ou no sitio do Tribunal de Contas do Estado – TCE – MA/ SACOP, no Portal da Transparência do município e plataforma da BLL pelo site www.bll.org.br, informações pelo e-mail cplbdc2021@gmail.com.

Barra do Corda – MA, 22 de março de 2022.
Publique-se.
Mikaela Oliveira Cabral
Pregoeira do município

Autor: Gyslaine Almeida
Código de identificação: 15c576a17b73d6e2dadd06ed871b5ae9e9ec54ff

RETIFICAÇÃO DE TERMO ADITIVO

PROCESSO ADMINISTRATIVO 423/2021 – Barra do Corda/MA. Na publicação do diário oficial do Estado do dia 17/03/2022, edição 209, página 02, onde se lê: processo de dispensa 026/2021, lê-se: processo de dispensa 43/2021.

DATA: Barra do Corda (MA), 22 de março de 2022.
ASS: Maires Souza dos Anjos.
CARG: Secretária Municipal de Assistência Social /Barra do Corda – MA

Autor: Gyslaine Almeida
Código de identificação: d69c153af489550285756b9f91f94f17a6d741db

TOMADA DE PREÇO Nº.11/2022 – PMBDC/MA.

A Prefeitura Municipal de Barra do Corda - MA, através da Comissão Permanente de Licitação - CPL, torna-se público, para conhecimento dos interessados, que realizará licitação, na modalidade TOMADA DE PREÇO, com critério de julgamento, menor preço global, nos termos da Lei nº 8.666/93. Objeto: Contratação de empresa para prestação de serviços de trecho rua Rio Corda, bairro Trizidela, com construção de 140,00m de pavimentação em pedra poliédrica no Município de Barra do Corda/MA. Valor global R$ 174.726,42 (cento e setenta e quatro mil, e setecentos e vinte e seis e quarenta e dois centavos). Dotação Orçamentária: 15.451.1002.1012.0000. Projeto de atividade. Elemento de Despesas 4.4.90.51 Recursos Ordinários. A abertura ocorrerá dia 06 de abril de 2022, ás 14h:00min. Os interessados poderão adquirir o Edital e seus anexos, junto à Comissão Permanente de Licitação – CPL, situado na Rua Isaac Martins, 371, Centro, Barra do Corda - MA, no horário de

ção orçamentária será: 10.301.1017.2098.0000- Elemento de Despesa: 4.4.90.52. Projeto Atividade: 2028. Fonte de recursos: Recursos Ordinários. A dotação orçamentária será: 10.302.1017.2084.0000- Elemento de Despesa: 4.4.90.52. Projeto Atividade: 2084. Fonte de recursos: Recursos Ordinários. A dotação orçamentária será: 10.301.1017.2078.0000- Elemento de Despesa: 4.4.90.52. Projeto Atividade: 2078. Fonte de recursos: Recursos Ordinários. Valor Global: R$ 774.281,49 (setecentos e setenta e quatro mil, duzentos e oitenta e um reais e quarenta e nove centavos). Início da disputa ocorrerá dia 07 de abril de 2022 às 10h:-000min. Os interessados poderão adquirir o Edital e seus anexos, junto à Comissão Permanente de Licitação – CPL, situado na Rua Isaac Martins, 371, Centro Barra do Corda - MA, no horário de 08h00minh as 12h00minh ou no sitio do Tribunal de Contas do Estado – TCE – MA/ SACOP, no Portal da Transparência do municipio e plataforma da BLL pelo site www.bll.org.br, informações pelo e-mail cplbdc2021@gmail.com. Barra do Corda – MA, 22 de março de 2022. Publique-se. Mikaela Oliveira Cabral-Pregoeira do município.

AVISO DE REVOGAÇÃO DE LICITAÇÃO. PREGÃO ELETRÔNICO Nº 01/2022 – PROCESSO ADMINISTRATIVO Nº 2.231/2021. A pregoeira do município de Barra do Corda – MA, torna público, para conhecimento dos interessados, que a licitação em epígrafe cujo objetivo da contratação de empresa para aquisição de equipamentos hospitalares e instrumentais para suprir as demandas da Atenção Básica através da Secretaria Municipal de Saúde de Barra do Corda/MA, cujas as funções permitam a consulta, visualização e impressão dos documentos digitalizados, foi **REVOGADA** de acordo com o Artigo 49 da Lei nº 8.666/93. Mikaela Oliveira Cabral, pregoeira do município. Barra do Corda – MA, 22 de março de 2022.

AVISO DE LICITAÇÃO. TOMADA DE PREÇO Nº.11/2022 – PMBDC/MA. A Prefeitura Municipal de Barra do Corda - MA, através da Comissão Permanente de Licitação - CPL, torna-se público, para conhecimento dos interessados, que realizará licitação, na modalidade TOMADA DE PREÇO, com critério de julgamento, menor preço global, nos termos da Lei nº 8.666/93. Objeto: **Contratação de empresa para prestação de serviços de trecho rua Rio Corda, bairro Trizidela, com construção de 140,00m de pavimentação em pedra poliédrica no Município de Barra do Corda/MA. Valor global R$ 174.726,42 (cento e setenta e quatro mil, e setecentos e vinte e seis e quarenta e dois centavos). Dotação Orçamentária: 15.451.1002.1012.0000. Projeto de atividade. Elemento de Despesas 4.4.90.51 Recursos Ordinários. A abertura ocorrerá dia 06 de abril de 2022,** ás **14h:00min.** Os interessados poderão adquirir o Edital e seus anexos, junto à Comissão Permanente de Licitação – CPL, situado na Rua Isaac Martins, 371, Centro, Barra do Corda - MA, no horário de 08h00minh as 12h00min ou no site do Tribunal de Contas do Estado – TCE – MA. Barra do Corda – MA, 22 de março de 2022.Publique-se. Mikaela Oliveira Cabral-Presidente da Comissão Permanente de Licitação.

PREFEITURA MUNICIPAL DE BELÁGUA - MA

AVISO DE LICITAÇÃO. PREGÃO ELETRÔNICO 010/2022. A Comissão Permanente de Licitação da Prefeitura Municipal de Belágua, Estado do Maranhão, torna público, para conhecimento dos interessados que fará realizar, sob a égide da Lei n.º 10.520/02, Decreto Municipal n.º 005/2019 Lei Complementar 123/06, Lei Complementar nº 128/08, Decreto nº8.538/15, Decreto Federal nº 10.024/2019 e subsidiariamente as disposições da Lei n.º 8.666/93 e suas alterações posteriores, licitação na modalidade Pregão Eletrônico, do tipo menor preço, empreitada por preço global, para a FORMAÇÃO DE REGISTRO DE PREÇO PARA POSSÍVEL E FUTURA Contratação de Empresa Especializada na Prestação de Serviços de Roço Lateral de Interesse do Município de Belagua/MA, no dia 06 de abril de 2022, as 09:01 horas (horário de Brasília), através do uso de recursos da tecnologia da informação, site https://www.licitabelagua.com.br, sendo presidida pelo Pregoeiro desta Prefeitura Municipal, na sala da Comissão Permanente de Licitação, situada na Rua Nova, SN, Centro, Belágua – MA. O edital e seus anexos encontram-se disponíveis na página web do Portal de Compras Públicas – Endereço: https://www.licitabelagua.com.br. No SACOP (Portal do Tribunal de Contas do Estado Maranhão), portal da transparência do Município e na sala da Comissão Permanente de Licitação. Esclarecimentos adicionais através do endereço eletrônico, e-mail: cplpmblg@gmail.com ou na sala da Comissão Permanente de Licitação. Belágua – MA, 24 de março de 2022. Miqueias Henrique de Meireles – Pregoeiro Municipal.

PREFEITURA MUNICIPAL DE BREJO - MA

AVISO DE LICITAÇÃO. TOMADA DE PREÇOS Nº 002/2022. A Comissão Permanente de Licitação da Prefeitura Municipal de Brejo, Estado do Maranhão, torna público, para conhecimento dos interessados que fará realizar, licitação na modalidade Tomada de Preços nos termos da Lei 8.666/93 e suas alterações posteriores, no regime de Execução Indireta, Empreitada por preço Global, do tipo menor preço, que tem como objeto a Contratação dos Serviços de Recapeamento Asfáltico em AAUQ de Vias Urbanas com Drenagem Superficial (Meio Fio e Sarjeta), Passeio com Acessibilidade e Sinalização Viária no Município De Brejo/MA, que se realizará no dia 08 de abril de 2022, as 14:30hrs (horário de Brasília) na sala da Comissão Permanente de Licitação no Prédio da Prefeitura Municipal de Brejo. O Edital e seus anexos encontram-se disponíveis na sala da Comissão de Licitação, localizada na Av. Luís Domingues, nº 95, Centro, Brejo/MA, atendimento das 08:00 as 12:00hs, demais informações pelo Telefone (98) 3472-0019. Brejo – MA, 21 de março de 2022. Anselmo Barbosa Mourão – Presidente – CPL.

AVISO DE LICITAÇÃO. PREGÃO ELETRÔNICO SRP Nº 007/2022. O Pregoeiro Oficial da Prefeitura Municipal de Brejo, Estado do Maranhão, torna público, para conhecimento dos interessados que fará realizar, sob a égide da Lei n.º 10.520/02, Decreto nº 10.024/19, Decreto Federal nº 7.892/13, Decreto Municipal n.º 010/2017 e subsidiariamente as disposições da Lei n.º 8.666/93 e suas alterações posteriores, licitação na modalidade Pregão, em sua forma Eletrônica, do tipo menor preço, disputado por item, para Registro de Preço com o objetivo de futura Aquisição de Mobiliários e Carteiras Escolares de Interesse da Secretaria Municipal de Educação de Brejo/MA, que se realizará no dia 05 de abril de 2022, ás 09:00 horas (horário de Brasília), através do uso de recursos da tecnologia da informação, site https://www.portaldecompraspublicas.com.br, sendo presidida pelo Pregoeiro desta Prefeitura Municipal, na sala da Comissão Permanente de Licitação, situada na Avenida Luís Domingues, 95, Centro, Brejo – MA. O edital e seus anexos encontram-se disponíveis na página web do Portal de Compras Públicas – Endereço: https://www.portaldecompraspublicas.com.br. Esclarecimentos adicionais no mesmo endereço eletrônico e/ou pelo telefone (98) 3472-0019. Brejo – MA, 21 de março de 2022. Nicolas Mendes de Lima – Pregoeiro Municipal.

AVISO DE LICITAÇÃO. PREGÃO ELETRÔNICO Nº 008/2022. O Pregoeiro Oficial da Prefeitura Municipal de Brejo, Estado do Maranhão, torna público, para conhecimento dos interessados que fará realizar, sob a égide da Lei n.º 10.520/02, Decreto nº 10.024/19, Decreto Municipal n.º 010/2017 e subsidiariamente as disposições da Lei n.º 8.666/93 e suas alterações posteriores, licitação na modalidade Pregão, em sua forma Eletrônica, do tipo menor preço, no regime de execução indireta, empreitada por preço global, disputado por item, para Contratação dos Serviços de Conclusão do Sistema de Esgotamento Sanitário do Município de Brejo/MA, que se realizará no dia 05 de abril de 2022, ás 14:30 horas (horário de Brasília), através do uso de recursos da tecnologia da informação, site https://www.portaldecompraspublicas.com.br, sendo presidida pelo Pregoeiro desta Prefeitura Municipal, na sala da Comissão Permanente de Licitação, situada na Avenida Luís Domingues, 95, Centro, Brejo – MA. O edital e seus anexos encontram-se disponíveis na página web do Portal de Compras Públicas – Endereço: https://www.portaldecompraspublicas.com.br. Esclarecimentos adicionais no mesmo endereço eletrônico e/ou pelo telefone (98) 3472-0019. Brejo – MA, 21 de março de 2022. Nicolas Mendes de Lima – Pregoeiro Municipal.

PREFEITURA MUNICIPAL DE BARRA DO CORDA

EXTRATO DE CONTRATO N° 85 / 2022

PREGÃO ELETRÔNICO 08/2022
PROCESSO ADMINISTRATIVO 2.236/20211- Barra do Corda/MA.
OBJETO: Contratação de empresa para aquisição de material para obras do Município de Barra do Corda/MA. PREGÃO ELETRÔNICO 08/2022, Contratado: DIAS VIDEL - EMPREENDIMENTOS LTDA, inscrito no CNPJ n° 17.785.925/0001-98. Contratante: secretaria Municipal de Planejamento, orçamento e gestão, CNPJ N.º 06.769.798/0001-17. Valor: R$ 1.223.325,76 (Um milhão, duzentos e vinte três mil, trezentos e vinte cinco reais e setenta e seis centavos). A dotação orçamentária será: 15.451.1002.2048.0000- Elemento de Despesa: 3.3.90.30. Projeto Atividade: 2048. Fonte de recursos: Recursos Ordinários.
Vigência: é de 12 (doze) meses, prorrogável por períodos sucessivos.
DATA: Barra do Corda (MA), 21 de março de 2022.
ASS: MARIA EDILMA FERREIRA MIRANDA
CARG: Secretária Municipal de Planejamento, orçamento e gestão /Barra do Corda - MA.

EXTRATO DE CONTRATO N° 86 / 2022

PREGÃO ELETRÔNICO 08/2022
PROCESSO ADMINISTRATIVO 2.236/20211- Barra do Corda/MA.
OBJETO: Contratação de empresa para aquisição de material para obras do Município de Barra do Corda/MA. PREGÃO ELETRÔNICO 08/2022, Contratado: R.N. ALVES DOS REIS LTDA, inscrito no CNPJ n° 69.439.586/0001-91. Contratante: secretaria Municipal de Planejamento, orçamento e gestão, CNPJ N.º 06.769.798/0001-17. Valor: R$ 270.999,00 (duzentos e setenta mil, novecentos e noventa e nove reais). A dotação orçamentária será: 15.451.1002.2048.0000- Elemento de Despesa: 3.3.90.30. Projeto Atividade: 2048. Fonte de recursos: Recursos Ordinários.
Vigência: é de 12 (doze) meses, prorrogável por períodos sucessivos.
DATA: Barra do Corda (MA), 21 de março de 2022.
ASS: MARIA EDILMA FERREIRA MIRANDA
CARG: Secretária Municipal de Planejamento, orçamento e gestão /Barra do Corda - MA.

EXTRATO DE CONTRATO N° 82 / 2022

PREGÃO ELETRÔNICO 13/2022
PROCESSO ADMINISTRATIVO 100/2022- Barra do Corda/MA.
OBJETO: Contratação de pessoa jurídica para aquisição de ambulâncias para suprir as necessidades da Secretaria Municipal de Saúde de Barra do Corda/MA. PREGÃO ELETRÔNICO 13/2022, Contratado: RUBEVEL EIRELI, inscrito no CNPJ n° 08.174.537/0001-80. Contratante: Secretaria Municipal de Saúde, CNPJ: 09.200.150/0001-13. Valor: R$ 270.000,00 (duzentos e setenta mil reais). A dotação orçamentária será: 10.301.1010.2078.0000- Elemento de Despesa: 4.4.90.52. Projeto Atividade: 2078. Fonte de recursos: Recursos Ordinários.
Vigência: até 31 de dezembro de 2022, prorrogável por períodos sucessivos.
DATA: Barra do Corda (MA), 17 de março de 2022.
ASS: NAKYOANE CUNHA ANDRADE
CARG: Secretária Municipal de Saúde /Barra do Corda - MA.

EXTRATO DE CONTRATO N° 87 / 2022

PREGÃO ELETRÔNICO 08/2022
PROCESSO ADMINISTRATIVO 2.236/20211- Barra do Corda/MA.
OBJETO: Contratação de empresa para aquisição de material para obras do Município de Barra do Corda/MA. PREGÃO ELETRÔNICO 08/2022, Contratado: S.C. VIANA COMÉRCIO, inscrito no CNPJ n° 09.633.385/0001-07. Contratante: secretaria Municipal de Planejamento, orçamento e gestão, CNPJ N.º 06.769.798/0001-17. Valor: R$ 2.058.428,88 (dois milhões, cinquenta e oito mil, quatrocentos e vinte e oito reais e oitenta e oito centavos). A dotação orçamentária será: 15.451.1002.2048.0000- Elemento de Despesa: 3.3.90.30. Projeto Atividade: 2048. Fonte de recursos: Recursos Ordinários.
Vigência: é de 12 (doze) meses, prorrogável por períodos sucessivos.
DATA: Barra do Corda (MA), 21 de março de 2022.
ASS: MARIA EDILMA FERREIRA MIRANDA
CARG: Secretária Municipal de Planejamento, orçamento e gestão /Barra do Corda - MA.

EXTRATO DE CONTRATO N° 88/ 2022

PROCESSO ADMINISTRATIVO Nº 2196/2021 - Barra do Corda/MA.
Objeto: contratação de empresa para aquisição de medicamentos de uso hospitalar, para atender as necessidades da secretaria municipal de saúde do município de Barra do Corda - MA. Pregão Eletrônico Nº.68/2021/MA. Contratado: MARCIO G. A. JALES EIRELI, inscrito no CNPJ n° 13.757.465/0001-33. Contratante: Secretaria Municipal de Saúde no Município de Barra do Corda - MA. Valor global R$ 1.296.053,22 (um milhão, duzentos e noventa e seis mil, cinquenta e três reais e vinte e dois centavos). DOTAÇÃO ORÇAMENTARIA: 10.301.1017.2078.0000 PROJETO ATIVIDADE: 2078 ELEMENTO DE DESPESA: 3.3.90.30 FONTE DE RECURSO: Recursos ordinários. DOTAÇÃO ORÇAMENTARIA: 10.301.1017.2094.0000 PROJETO ATIVIDADE: 2094 ELEMENTO DE DESPESA: 3.3.90.30 FONTE DE RECURSO: Recursos ordinários.
Vigência: início na data de 21/03/2022 e encerramento em 31/12/2022 prorrogável por períodos sucessivos.
DATA: Barra do Corda (MA), 21 de março de 2022.
ASS: Nakyoane Cunha Andrade
CARG: Secretária Municipal de Saúde/Barra do Corda - MA.

AVISOS DE LICITAÇÃO
PREGÃO ELETRÔNICO Nº 9/2022

PROCESSO ADMINISTRATIVO Nº 563/2022 - Barra do Corda/MA.
A Prefeitura Municipal de Barra do Corda - MA, através da Pregoeira e equipe de apoio, torna-se público, para conhecimento dos interessados, que realizará licitação, na modalidade PREGÃO, na forma ELETRÔNICO, com critério de julgamento, menor preço por item, nos termos da Lei nº 10.520/2002, subsidiariamente, a Lei nº 8.666/93. Objeto: contratação de pessoa (s) jurídica (s) aquisição de materiais/equipamentos hospitalares para atender as necessidades das unidades de saúde: Unidade de Pronto Atendimento-UPA, Hospital Materno Infantil e Atenção Básica, da Secretaria Municipal de Saúde do município de Barra do Corda/MA. A dotação orçamentária será: 10.301.1017.2098.0000- Elemento de Despesa: 4.4.90.52. Projeto Atividade: 2028. Fonte de recursos: Recursos Ordinários. A dotação orçamentária será: 10.302.1017.2084.0000- Elemento de Despesa: 4.4.90.52. Projeto Atividade: 2084. Fonte de recursos: Recursos Ordinários. A dotação orçamentária será: 10.301.1017.2078.0000- Elemento de Despesa: 4.4.90.52. Projeto Atividade: 2078. Fonte de recursos: Recursos Ordinários. Valor Global: R$ 774.281,49 (setecentos e setenta e quatro mil, duzentos e oitenta e um reais e quarenta e nove centavos). Início da disputa ocorrerá dia 07 de abril de 2022 às 10h:000min. Os interessados poderão adquirir o Edital e seus anexos, junto à Comissão Permanente de Licitação - CPL, situado na Rua Isaac Martins, 371, Centro Barra do Corda - MA, no horário de 08h00minh as 12h00minh ou no sitio do Tribunal de Contas do Estado - TCE - MA/ SACOP, no Portal da Transparência do município e plataforma da BLL pelo site www.bll.org.br, informações pelo e-mail cplbdc2021@gmail.com.

Barra do Corda - MA, 22 de março de 2022.
MIKAELA OLIVEIRA CABRAL
Pregoeira

TOMADA DE PREÇOS Nº 11/2022 - PMBC/MA

A Prefeitura Municipal de Barra do Corda - MA, através da Comissão Permanente de Licitação - CPL, torna-se público, para conhecimento dos interessados, que realizará licitação, na modalidade TOMADA DE PREÇO, com critério de julgamento, menor preço global, nos termos da Lei nº 8.666/93. Objeto: Contratação de empresa para prestação de serviços de trecho rua Rio Corda, bairro Trizidela, com construção de 140,00m de pavimentação em pedra poliédrica no Município de Barra do Corda/MA. Valor global R$ 174.726,42 (cento e setenta e quatro mil, e setecentos e vinte e seis e quarenta e dois centavos). Dotação Orçamentária: 15.451.1002.1012.0000. Projeto de atividade. Elemento de Despesas 4.4.90.51 Recursos Ordinários.
A abertura ocorrerá dia 06 de abril de 2022, ás 14h:00min. Os interessados poderão adquirir o Edital e seus anexos, junto à Comissão Permanente de Licitação - CPL, situado na Rua Isaac Martins, 371, Centro, Barra do Corda - MA, no horário de 08h00minh as 12h00min ou no site do Tribunal de Contas do Estado - TCE - MA.

Barra do Corda - MA, 22 de abril de 2022.
MIKAELA OLIVEIRA CABRAL
Presidente da Comissão Permanente de Licitação.

AVISO DE REVOGAÇÃO
PREGÃO ELETRÔNICO Nº 1/2022

PROCESSO ADMINISTRATIVO Nº 2.231/2021 - Barra do Corda/MA.
AVISO DE REVOGAÇÃO DE LICITAÇÃO. PREGÃO ELETRÔNICO Nº 01/2022 - PROCESSO ADMINISTRATIVO Nº 2.231/2021. A pregoeira do município de Barra do Corda - MA, torna público, para conhecimento dos interessados, que a licitação em epígrafe cujo objetivo da contratação de empresa para aquisição de equipamentos hospitalares e instrumentais para suprir as demandas da Atenção Básica através da Secretaria Municipal de Saúde de Barra do Corda/MA, cujas as funções permitam a consulta, visualização e impressão dos documentos digitalizados, foi REVOGADA de acordo com o Artigo 49 da Lei nº 8.666/93. Mikaela Oliveira Cabral, pregoeira do município.

Barra do Corda - MA, 22 de março de 2022.
Comissão Permanente de Licitação

RESULTADO DE JULGAMENTO
TOMADA DE PREÇOS Nº 1/2022 - PMBDC/MA

O Município de Barra do Corda - MA, através do Presdidente da Comissão Especial de Licitação, devidamente nomeada pela Portaria nº. 338/2021 de 08/11/2021, vem por intermédio do presente BOLETIM, publicar o resultado do julgamento da Tomada de Preços nº. 001/2022/PMBDC/MA, referente à Contratação de empresa especializada em serviços de engenharia para prestação de serviços de reforma e ampliação da Unidade Integrada Manoel Martins Jorge no povoado Três Lagoas do Manduca, Zona Rural do município de Barra do Corda/MA, conforme especificações definidas no Anexo XV, julgada no dia 08/02/2022, de acordo com o disposto no art. 16 da Lei nº. 8.666/93. Licitante vencedor: RW Empreendimentos e Consultoria Eireli (RW EMPREENDIMENTOS E CONSULTORIA), CNPJ nº. 28.718.762/0001-47. A presente licitação importou no valor global de R$ 2.499.326,64 (dois milhões, quatrocentos e noventa e nove mil, trezentos e vinte e seis reais e sessenta e quatro centavos).

Barra do Corda - MA, 22 de março de 2022.
CHRISTOFFY FRANCISCO ABREU SILVA
Presidente da Comissão Especial de Licitação.

AVISO DE REGISTRO DE PREÇOS Nº 15/2022

Pelo presente instrumento, o MUNICÍPIO DE BARRA DO CORDA - MA através da Secretaria Municipal de Saúde, CNPJ N.º 09.200.150/0001-13, neste ato representada pela Secretária Municipal de Saúde a Sra. NAKYOANE CUNHA ANDRADE, portadora do CPF n° 008.286.273-71 e RG n° 714066974 SEJUSP - MA, residente e domiciliada na Rua Adélia Falcão S/N, Altamira, Barra do Corda - MA, e pela Coordenadora de receita e despesa MARIA EDIVANIA PEREIRA DA SILVA, portadora do CPF n° 435.903.813-53 e RG n° 1.608976 SSP - MA, residente e domiciliada na rua Floripedes Coelho Paços, N° 637, INCRA, Barra do Corda - MA, nos termos da Lei nº 10.520, de 17 de julho de 2002, do Decreto nº 10.024, de 20 de setembro de 2019, do Decreto nº 7.746, de 05 de junho de 2012, do Decreto nº 7892, de 23 de janeiro e 2013, da Instrução Normativa SLTI/MP nº 01, de 19 de janeiro de 2010, da Instrução Normativa SEGES/MP nº 03, de 26 de abril, de 2018, da Lei Complementar n° 123, de 14 de dezembro de 2006, da Lei nº 11.488, de 15 de junho de 2007, do Decreto n° 8.538, de 06 de outubro de 2015, aplicando-se, subsidiariamente, a Lei nº 8.666, de 21 de junho de 1993, e considerando o resultado do Pregão Eletrônico nº 68/2021, homologado em 16/03/2022, integrante do Processo Administrativo nº 2.196/2021, por deliberação do Pregoeiro designado por esta Municipalidade, resolve REGISTRAR OS PREÇOS da empresa DROGA ROCHA DISTRIBUIDORA DE MEDICAMENTOS LTDA - EPP, inscrito no CNPJ n° 05.348.580/0001-26, conforme planilha abaixo:

1- DO OBJETO: A presente ATA tem por objeto o Registro de preço para eventual contratação de empresa para aquisição de medicamentos de uso hospitalar, para atender as necessidades da secretaria municipal de saúde do município de Barra do Corda - MA.

2- DA VIGÊNCIA: 2.1- A presente ATA terá vigência pelo prazo de 12 meses, a partir da data da sua publicidade; 2.2- Durante o prazo de vigência desta ATA, o órgão contratante não ficará obrigado a efetivar as contratações que dela poderiam advir, ficando-lhe facultada a adoção de outros meios, respeitada a legislação relativa às licitações.

3- DA VINCULAÇÃO: 3.1- O disposto na presente ATA deverá ser executado fielmente pelas partes, de acordo com as condições avençadas no Edital Licitatório, sendo observado o disposto na Lei nº 10.520/2002, os Decretos Municipais, bem como, no que couber, as determinações constantes da Lei nº 8.666/1993 e suas posteriores alterações, e das demais normas que dispõem sobre a matéria.

DEMONSTRATIVO DE ITENS REGISTRADOS

LOTE 5 - ÁGUA PARA INJETÁVEIS						
ITEM	DESCRIÇÃO	MARCA	UNID	QUANT.	V.UNIT.	V.TOTAL
1	AGUA PARA INJEÇÃO 10 ML. CX/200 UNID.	ISOFARMA	CX	72	105,19	7573,68
2	AGUA PARA INJEÇÃO, 500 ML. CX/24UND.	FARMACE	CX	72	96,19	6925,68