

ESPECIFICAÇÕES DE ACABAMENTOS

PISO

01 - CERÂMICA 60cm x 60cm - ANTIDERRAPANTE PEI 4 OU 5

02 - CERÂMICA 60cm x 60cm - PEI 4 OU 5

03 - PISO EM GRANILITE, MARMORITE OU GRANITINA ESPESURA 8 MM, INCLUSIVE JUNTAS DE DILATAÇÃO PLÁSTICAS

PAREDE

01 - CERÂMICA LUX CARAMELO 10cm x 10cm até 1,80m. Pintura acrílica na cor caramelo

02 - CERÂMICA LUX CARAMELO 10cm x 10cm até 1,20m. Pintura acrílica na cor caramelo

03 - PINTURA ACRÍLICA NA COR CONCRETO até 1,20m. Pintura acrílica na cor caramelo

TETO

01 - FORMIGÃO DE PVC BRANCO

02 - COBERTURA EXISTENTE

*** - ESQUADRIAS - JANELAS**

No.	Tipo	L	H	Count
01	Janela de alumínio 1800 x 1800 com esquadra de cor 150x120	180	180	227
02	Janela de vidro 300x300	300	300	30
03	JANELA DE CANTO 700x1000	700	1000	1
04	JANELA DE CANTO 700x1000	700	1000	1

*** - ESQUADRIAS - PORTAS**

No.	Tipo	Count
01	PORTA DE ALUMÍNIO BRANCO 80 x 210	24
02	PORTA PAINEL DE ALUMÍNIO BRANCO 80 x 210	8
03	PORTÃO METÁLICO 200 x 240	1
04	PORTÃO METÁLICO 240x220 (ESQUADRA FACHADA)	1

QUADRO GERAL DE ÁREAS

ÁREA DO TERRERO	984,80 m²
ÁREA CONSTRUIDA	750,00 m²
ÁREA DE COBERTURA	851,98 m²

QUADRO GERAL DE ACABAMENTOS

PINTURA ACRÍLICA NA COR COBRE	105,00 m²
PINTURA ACRÍLICA NA COR TERRACOTA	355,00 m²
PINTURA ACRÍLICA NA COR CONCRETO	211,00 m²
PINTURA ACRÍLICA NA COR CAMURÇA	1155,00 m²
PINTURA ACRÍLICA NA COR BRANCO GELO	800,00 m²
SELADOR ACRÍLICO CORAL	3232,00 m²
REVESTIMENTO CERÂMICO PASTILHA 10cm x 10cm ELIZABETH LUX CARAMELO	630,00 m²
PISO EM GRANILITE, MARMORITE OU GRANITINA ESPESURA 8 MM, INCLUSIVE JUNTAS DE DILATAÇÃO PLÁSTICAS	210,00 m²
CERÂMICA 60cm x 60cm - ANTIDERRAPANTE PEI 4 OU 5	100,00 m²
CERÂMICA 60cm x 60cm - PEI 4 OU 5	500,00 m²
ALAMBRADO	187,82 m²

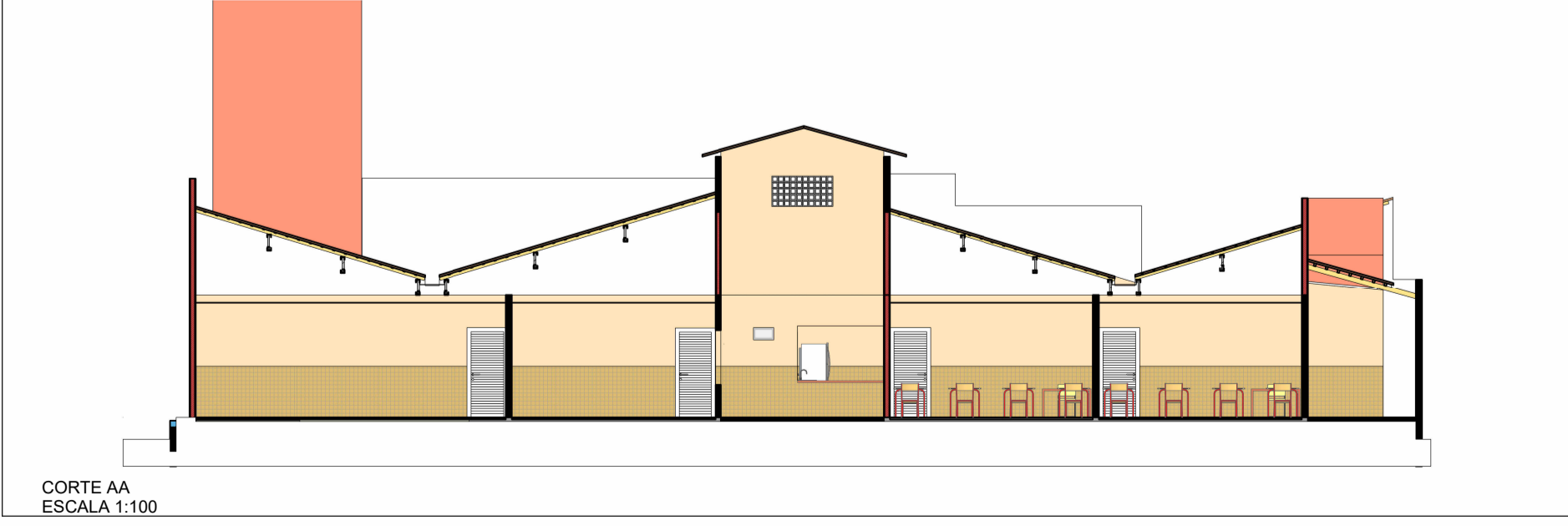
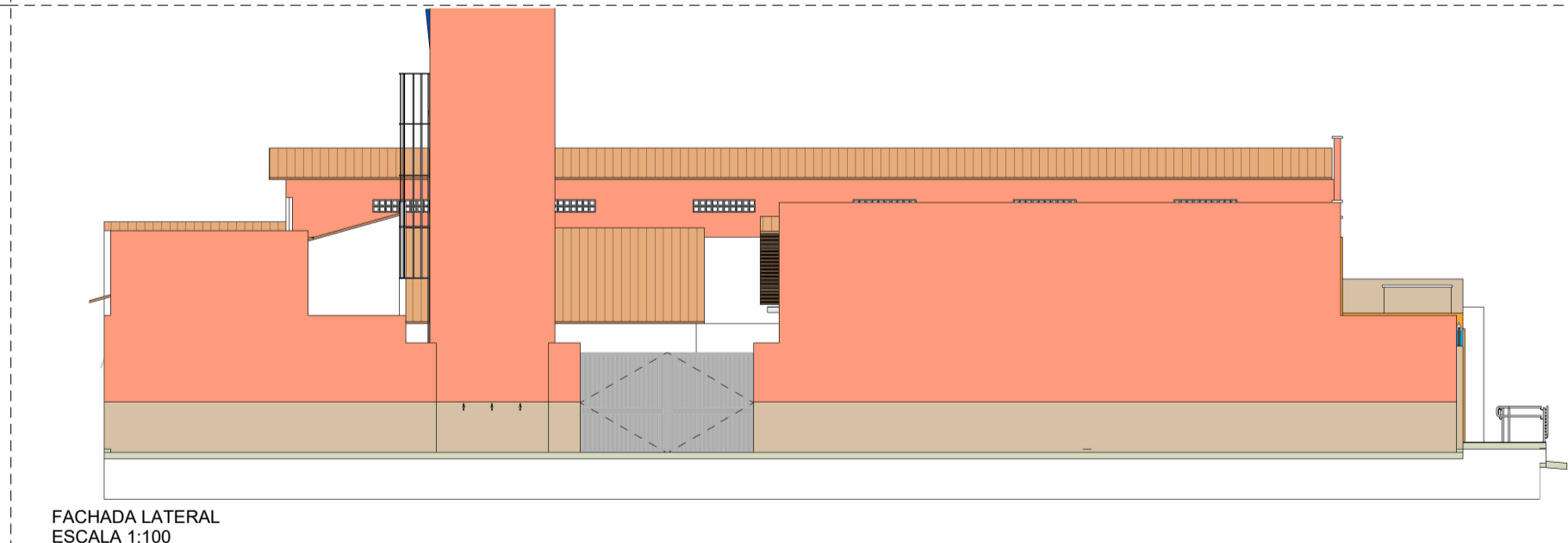
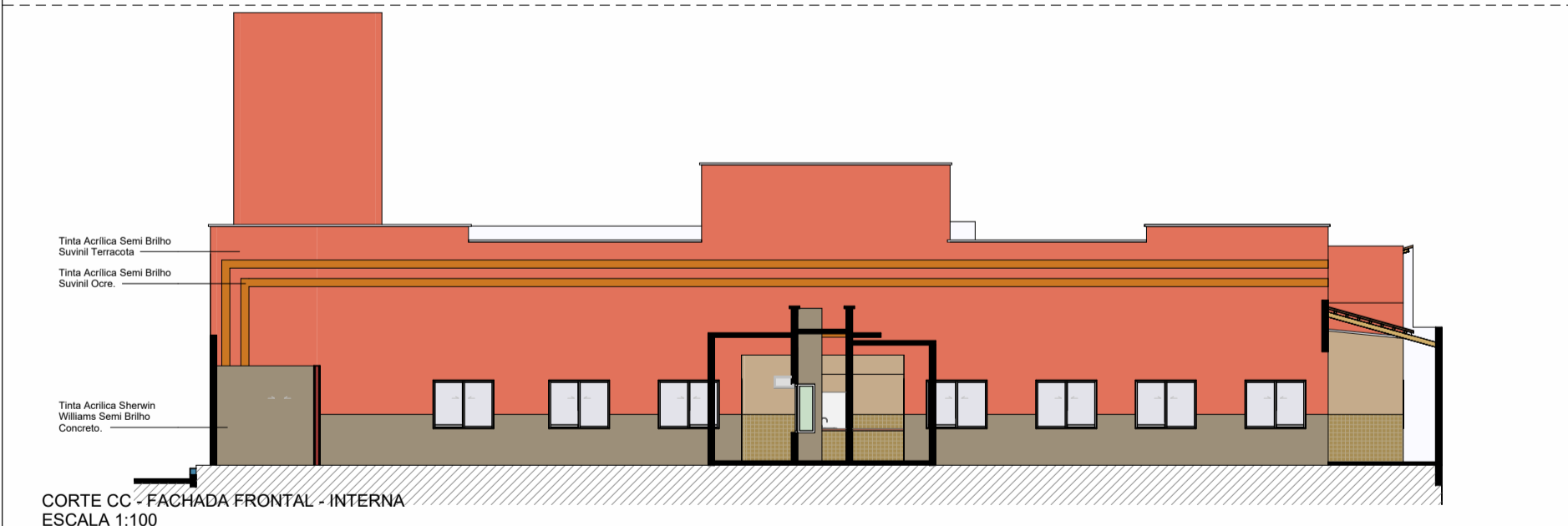

Projeto: REFORMA E AMPLIAÇÃO - U. I. MANOEL MARTINS JORGE

Cliente: PREFEITURA MUNICIPAL DE BARRA DO CORDA

Endereço: RUA 7 DE SETEMBRO, POVOADO TRÊS LAGOAS DO MANDUCA A 45,5 Km DE BARRA DO CORDA

Responsável Técnico: CAIO SOUSA DA SILVA - ENGENHEIRO CIVIL - CREA -MA nº 111794546-4

Prancha: PROJETO ARQUITETÔNICO

Desenhista: CAIO SOUSA DA SILVA - ENGENHEIRO CIVIL - CREA -MA nº 111794546-4

Data: SETEMBRO/2021 Escala: INDICADA Folha: A01 01