

CREDENCIAMENTO



Handwritten signatures and initials in blue ink, including a date stamp '04/40'.

CNH Digital

Departamento Nacional de Trânsito



VÁLIDA EM TODO O TERRITÓRIO NACIONAL
2198910268

NOME
ANTONIO VITOR COSTA SILVA



DOC. IDENTIDADE/ÓRG. EMISSOR/UF
0589178820163 SESP MA

CPF
956.049.442-20

DATA NASCIMENTO
13/02/1996

FILIAÇÃO
PAULO CESAR VIEIRA SILVA

IVANILDES CUNHA COSTA

PERMISSÃO ACC CAT. HAB.
AB

Nº REGISTRO
06806922073

VALIDADE
12/05/2021

1ª HABILITAÇÃO
07/03/2017

OBSERVAÇÕES

Antonio Vitor Costa Silva

ASSINATURA DO PORTADOR LOCAL DATA EMISSÃO
SAO LUIS, MA 14/05/2021

ASSINADO DIGITALMENTE DEPARTAMENTO ESTADUAL DE TRÂNSITO 30161415234 MA044891130

MARANHÃO

DENATRAN

CONTRAN

QR-CODE



Documento assinado com certificado digital em conformidade com a Medida Provisória nº 2200-2/2001. Sua validade poderá ser confirmada por meio do programa Assinador Serpro.

As orientações para instalar o Assinador Serpro e realizar a validação do documento digital estão disponíveis em: < <http://www.serpro.gov.br/assinador-digital> >, opção Validar Assinatura.

SERPRO / DENATRAN

02/40

Handwritten signatures and scribbles in blue ink.



Ministério da Fazenda
Secretaria da Receita Federal do Brasil

Comprovante de Situação Cadastral no CPF

Nº do CPF: **956.049.442-20**

Nome: **ANTONIO VITOR COSTA SILVA**

Data de Nascimento: **13/09/1996**

Situação Cadastral: **REGULAR**

Data da Inscrição: **13/06/2005**

Digito Verificador: **00**

Comprovante emitido às: **12:12:54** do dia **05/02/2022** (hora e data de Brasília).

Código de controle do comprovante: **329D.3099.DEAC.F979**



Este documento não substitui o "Comprovante de Inscrição no CPF".

(Modelo aprovado pela IN/RFB nº 1.548, de 13/02/2015.)

03/40

ALTERAÇÃO DO ATO CONSTITUTIVO N.º 01 DA EMPRESA INDIVIDUAL DE
RESPONSABILIDADE LIMITADA.
CONSTRUTORA TAURUS EIRELI.



ANTONIO VITOR COSTA SILVA, brasileiro, natural de Caxias-Ma, solteiro, nascido em 13/09/1996, empresário, portador do CPF n.º 956.049.442-20 e Cédula de Identidade n.º 06805022073 SESP-MA, Residente e Domiciliado na AVENIDA CASTELO BRANCO, 557, CASTELO BRANCO - Cep. 65.604-170 - Caxias/Ma., titular da Empresa Individual de Responsabilidade Limitada, **CONSTRUTORA TAURUS EIRELI**, estabelecida na AVENIDA CASTELO BRANCO, 557, CASTELO BRANCO - Cep. 65.604-170 - Caxias/Ma., devidamente cadastrada no Cadastro Nacional da Pessoa Jurídica sob. n.º 42.092.474/0001-50 e com Ato Constitutivo Arquivado na Junta Comercial do Estado do Maranhão - JUCEMA sob. n.º 21600194083 em 26/05/2021, resolve por este instrumento particular, alterar mediante as Cláusulas seguintes.

01 - O objeto da empresa passará a ser a partir do registro desse ato na Junta Comercial do Estado do Maranhão - JUCEMA para: 71.12-0-00 - SERVICOS DE ENGENHARIA 37.02-9-00 - ATIVIDADES RELACIONADAS A ESGOTO, EXCETO A GESTAO DE REDES 38.11-4-00 - COLETA DE RESIDUOS NAO-PERIGOSOS 38.12-2-00 - COLETA DE RESIDUOS PERIGOSOS 41.20-4-00 - CONSTRUCAO DE EDIFICIOS 42.11-1-01 - CONSTRUCAO DE RODOVIAS E FERROVIAS 42.11-1-02 - PINTURA PARA SINALIZACAO EM PISTAS RODOVIARIAS E AEROPORTOS 42.12-0-00 - CONSTRUCAO DE OBRAS DE ARTE ESPECIAIS 42.13-8-00 - OBRAS DE URBANIZACAO - RUAS, PRACAS E CALCADAS 42.21-9-02 - CONSTRUCAO DE ESTACOES E REDES DE DISTRIBUICAO DE ENERGIA ELETRICA 42.22-7-01 - CONSTRUCAO DE REDES DE ABASTECIMENTO DE AGUA, COLETA DE ESGOTO E CONSTRUCOES CORRELATAS, EXCETO OBRAS DE IRRIGACAO 42.22-7-02 - OBRAS DE IRRIGACAO 42.92-8-01 - MONTAGEM DE ESTRUTURAS METALICAS 42.99-5-01 - CONSTRUCAO DE INSTALACOES ESPORTIVAS E RECREATIVAS 42.99-5-99 - OUTRAS OBRAS DE ENGENHARIA CIVIL (A CONSTRUCAO DE CORTINAS DE PROTECAO DE ENCOSTAS E MUROS DE ARRIMO, A CONSTRUCAO DE ESTRUTURAS COM TIRANTES) 43.11-8-02 - PREPARACAO DE CANTEIRO E LIMPEZA DE TERRENO 43.12-6-00 - PERFURACOES E SONDAGENS 43.13-4-00 - OBRAS DE TERRAPLENAGEM 43.19-3-00 - SERVICOS DE PREPARACAO DO TERRENO (A DEMARCACAO DOS LOCAIS PARA CONSTRUCAO, A DRENAGEM DO SOLO DESTINADO A CONSTRUCAO) 43.21-5-00 - INSTALACAO E MANUTENCAO ELETRICA 43.22-3-01 - INSTALACOES HIDRAULICAS, SANITARIAS E DE GAS 43.22-3-02 - INSTALACAO E MANUTENCAO DE SISTEMAS CENTRAIS DE AR CONDICIONADO, DE VENTILACAO E REFRIGERACAO 43.91-6-00 - OBRAS DE FUNDACOES 43.99-1-01 - ADMINISTRACAO DE OBRAS 43.99-1-03 - OBRAS DE ALVENARIA 43.99-1-05 - PERFURACAO E CONSTRUCAO DE POCOS DE AGUA 43.99-1-99 - SERVICOS ESPECIALIZADOS PARA CONSTRUCAO NAO ESPECIFICADOS ANTERIORMENTE (TELHADOS, COBERTURAS, CHAMINES, LAREIRAS, CHURRASQUEIRAS). 49.24-8-00 - TRANSPORTE ESCOLAR 70.20-4-00 - ATIVIDADES DE CONSULTORIA EM GESTAO EMPRESARIAL, EXCETO CONSULTORIA TECNICA ESPECIFICA 71.11-1-00 - SERVICOS DE ARQUITETURA 71.19-7-01 - SERVICOS DE CARTOGRAFIA, TOPOGRAFIA E GEODESIA 71.19-7-99 - ATIVIDADES TECNICAS RELACIONADAS A ENGENHARIA E ARQUITETURA NAO ESPECIFICADAS ANTERIORMENTE (SERVICO DE AEROFOTOGRAMETRIA E PROJETOS DE GESTAO DE AGUAS) 77.11-0-00 - LOCACAO DE AUTOMOVEIS SEM CONDUTOR 77.32-2-01 - ALUGUEL DE MAQUINAS E EQUIPAMENTOS PARA CONSTRUCAO SEM OPERADOR, EXCETO ANDAIMES 81.21-4-00 - LIMPEZA EM PREDIOS E EM DOMICILIOS 81.22-2-00 - IMUNIZACAO E CONTROLE DE PRAGAS URBANAS 81.30-3-00 - ATIVIDADES PAISAGISTICAS 95.21-5-00 - REPARACAO E MANUTENCAO DE EQUIPAMENTOS ELETROELETRONICOS DE USO PESSOAL E DOMESTICO.

04/40

ALTERAÇÃO DO ATO CONSTITUTIVO N.º 01 DA EMPRESA INDIVIDUAL DE
RESPONSABILIDADE LIMITADA.
CONSTRUTORA TAURUS EIRELI.



02 – O capital social da EIRELI que era de R\$ 200.000,00 (Duzentos Mil Reais), é aumentado para R\$ 500.000,00 (Quinhentos Mil Reais), sendo a diferença R\$ 300.000,00 (Trezentos Mil Reais), totalmente integralizadas neste ato em moeda corrente do País.

03 - O Administrador declara, sob as penas da Lei, que não está impedido de exercer a Administração da empresa individual de responsabilidade limitada, por lei especial, ou em virtude de condenação criminal, ou por se encontrar sob os efeitos dela, a pena que vede, ainda que temporariamente, o acesso a cargos públicos, ou por crime falimentar, de prevaricação, peita ou suborno, concussão, peculato, ou contra economia popular, contra o sistema financeiro nacional, contra normas de defesa de concorrência, contra as relações de consumo, fé pública, ou a propriedade (art. 1.011, Lei 10.406 de 10/01/2.002).

CONSOLIDAÇÃO

CLÁUSULA 01 – A empresa gira sob o novo nome empresarial de **CONSTRUTORA TAURUS EIRELI** e o nome fantasia **CONSTRUTORA TAURUS**.

CLÁUSULA 02 – A empresa tem sua sede na **AVENIDA CASTELO BRANCO, 557, CASTELO BRANCO - Cep. 65.604-170 – Caxias/Ma.**

CLÁUSULA 03 – 71.12-0-00 - SERVIÇOS DE ENGENHARIA 37.02-9-00 - ATIVIDADES RELACIONADAS A ESGOTO, EXCETO A GESTÃO DE REDES 38.11-4-00 - COLETA DE RESÍDUOS NÃO-PERIGOSOS 38.12-2-00 - COLETA DE RESÍDUOS PERIGOSOS 41.20-4-00 - CONSTRUÇÃO DE EDIFÍCIOS 42.11-1-01 - CONSTRUÇÃO DE RODOVIAS E FERROVIAS 42.11-1-02 - PINTURA PARA SINALIZAÇÃO EM PISTAS RODOVIARIAS E AEROPORTOS 42.12-0-00 - CONSTRUÇÃO DE OBRAS DE ARTE ESPECIAIS 42.13-8-00 - OBRAS DE URBANIZAÇÃO - RUAS, PRACAS E CALÇADAS 42.21-9-02 - CONSTRUÇÃO DE ESTACÕES E REDES DE DISTRIBUIÇÃO DE ENERGIA ELÉTRICA 42.22-7-01 - CONSTRUÇÃO DE REDES DE ABASTECIMENTO DE ÁGUA, COLETA DE ESGOTO E CONSTRUÇÕES CORRELATAS, EXCETO OBRAS DE IRRIGAÇÃO 42.22-7-02 - OBRAS DE IRRIGAÇÃO 42.92-8-01 - MONTAGEM DE ESTRUTURAS METÁLICAS 42.99-5-01 - CONSTRUÇÃO DE INSTALAÇÕES ESPORTIVAS E RECREATIVAS 42.99-5-99 - OUTRAS OBRAS DE ENGENHARIA CIVIL (A CONSTRUÇÃO DE CORTINAS DE PROTEÇÃO DE ENCOSTAS E MUROS DE ARRIMO, A CONSTRUÇÃO DE ESTRUTURAS COM TIRANTES) 43.11-8-02 - PREPARAÇÃO DE CANTEIRO E LIMPEZA DE TERRENO 43.12-6-00 - PERFURAÇÕES E SONDAGENS 43.13-4-00 - OBRAS DE TERRAPLENAGEM 43.19-3-00 - SERVIÇOS DE PREPARAÇÃO DO TERRENO (A DEMARCAÇÃO DOS LOCAIS PARA CONSTRUÇÃO, A DRENAGEM DO SOLO DESTINADO A CONSTRUÇÃO) 43.21-5-00 - INSTALAÇÃO E MANUTENÇÃO ELÉTRICA 43.22-3-01 - INSTALAÇÕES HIDRÁULICAS, SANITÁRIAS E DE GÁS 43.22-3-02 - INSTALAÇÃO E MANUTENÇÃO DE SISTEMAS CENTRAIS DE AR CONDICIONADO, DE VENTILAÇÃO E REFRIGERAÇÃO 43.91-6-00 - OBRAS DE FUNDACOES 43.99-1-01 - ADMINISTRAÇÃO DE OBRAS 43.99-1-03 - OBRAS DE ALVENARIA 43.99-1-05 - PERFURAÇÃO E CONSTRUÇÃO DE POÇOS DE ÁGUA 43.99-1-99 - SERVIÇOS ESPECIALIZADOS PARA CONSTRUÇÃO NÃO ESPECIFICADOS ANTERIORMENTE (TELHADOS, COBERTURAS, CHAMINES, LAREIRAS, CHURRASQUEIRAS). 49.24-8-00 - TRANSPORTE ESCOLAR 70.20-4-00 - ATIVIDADES DE CONSULTORIA EM GESTÃO EMPRESARIAL, EXCETO CONSULTORIA TÉCNICA

Handwritten signatures and the date 05/40 are present at the bottom of the page.

ALTERAÇÃO DO ATO CONSTITUTIVO N.º 01 DA EMPRESA INDIVIDUAL DE
RESPONSABILIDADE LIMITADA.
CONSTRUTORA TAURUS EIRELI.

528
Página 3 de 5
Assinatura
CEL
MUNICIPAL DE BARRA DO CORUA-MA

ESPECIFICA 71.11-1-00 - SERVIÇOS DE ARQUITETURA 71.19-7-01 - SERVIÇOS DE CARTOGRAFIA, TOPOGRAFIA E GEODESIA 71.19-7-99 - ATIVIDADES TÉCNICAS RELACIONADAS A ENGENHARIA E ARQUITETURA NÃO ESPECIFICADAS ANTERIORMENTE (SERVIÇO DE AEROFOTOGRAMETRIA E PROJETOS DE GESTÃO DE ÁGUAS) 77.11-0-00 - LOCAÇÃO DE AUTOMÓVEIS SEM CONDUTOR 77.32-2-01 - ALUGUEL DE MÁQUINAS E EQUIPAMENTOS PARA CONSTRUÇÃO SEM OPERADOR, EXCETO ANDAIMES 81.21-4-00 - LIMPEZA EM PREDÍOS E EM DOMÍLIOS 81.22-2-00 - IMUNIZAÇÃO E CONTROLE DE PRAGAS URBANAS 81.30-3-00 - ATIVIDADES PAISAGÍSTICAS 95.21-5-00 - REPARAÇÃO E MANUTENÇÃO DE EQUIPAMENTOS ELETROELETRÔNICOS DE USO PESSOAL E DOMÉSTICO.

CLÁUSULA 04 – A EIRELI iniciou suas atividades em **26/05/2021** e seu prazo de duração é indeterminado. (art. 997, II CC/2002).

CLÁUSULA 05 – O Capital Social da empresa é de **R\$ 500.000,00 (quinhentos mil reais)** totalmente integralizado em moeda corrente do país.

CLÁUSULA 06 - A administração da EIRELI é exercida por seu titular **ANTONIO VITOR COSTA SILVA**, a quem caberá a representação ativa e passiva, judicial e extrajudicial, desta empresa.

CLÁUSULA 07 - O Administrador declara, sob as penas da Lei, que não está impedido de exercer a Administração da empresa individual de responsabilidade limitada, por lei especial, ou em virtude de condenação criminal, ou por se encontrar sob os efeitos dela, a pena que vede, ainda que temporariamente, o acesso a cargos públicos, ou por crime falimentar, de prevaricação, peita ou suborno, concussão, peculato, ou contra economia popular, contra o sistema financeiro nacional, contra normas de defesa de concorrência, contra as relações de consumo, fé pública, ou a propriedade (art. 1.011, Lei 10.406 de 10/01/2002).

CLÁUSULA 08 - O exercício será encerrado a 31 de dezembro de cada ano.

CLÁUSULA 09 - Declara o titular desta empresa, para os devidos fins e efeitos de direito, que o mesmo não participa de nenhuma outra pessoa jurídica dessa modalidade.

CLÁUSULA 10 - Fica eleito o foro da comarca de **Caxias – MA** para o exercício e o cumprimento dos direitos e obrigações resultantes deste aditivo.

06/40

**ALTERAÇÃO DO ATO CONSTITUTIVO N.º 01 DA EMPRESA INDIVIDUAL DE
RESPONSABILIDADE LIMITADA.
CONSTRUTORA TAURUS EIRELI.**



Por ser verdade, assina o presente instrumento, em VIA ÚNICA, que será levado a registro perante ao registro mercantil de pessoa jurídica competente, para que a mesma adquira personalidade jurídica, de acordo com a legislação em vigor

Caxias/MA, 25 de janeiro de 2022.

ANTONIO VITOR COSTA SILVA
CPF n.º 956.049.442-20

A collection of handwritten signatures and scribbles in blue ink, scattered across the lower right portion of the page. Some are clearly legible, while others are more abstract scribbles. One signature appears to be 'AL'.

07/40



ASSINATURA ELETRÔNICA

Certificamos que o ato da empresa CONSTRUTORA TAURUS EIRELI consta assinado digitalmente por:

IDENTIFICAÇÃO DO(S) ASSINANTE(S)	
CPF/CNPJ	Nome
95604944220	ANTONIO VITOR COSTA SILVA

08/40

CERTIFICO O REGISTRO EM 26/01/2022 11:56 SOB Nº 20220108056.
PROTOCOLO: 220108056 DE 26/01/2022.
CÓDIGO DE VERIFICAÇÃO: 12200991724. CNPJ DA SEDE: 42092474000150.
NIRE: 21600194083. COM EFEITOS DO REGISTRO EM: 25/01/2022.
CONSTRUTORA TAURUS EIRELI

JUCEMA

RICARDO DINIZ DIAS
VICE-PRESIDENTE
www.empresafacil.ma.gov.br



REPÚBLICA FEDERATIVA DO BRASIL

CADASTRO NACIONAL DA PESSOA JURÍDICA



NÚMERO DE INSCRIÇÃO 42.092.474/0001-50 MATRIZ	COMPROVANTE DE INSCRIÇÃO E DE SITUAÇÃO CADASTRAL	DATA DE ABERTURA 26/05/2021
---	---	--------------------------------

NOME EMPRESARIAL CONSTRUTORA TAURUS EIRELI

TÍTULO DO ESTABELECIMENTO (NOME DE FANTASIA) CONSTRUTORA TAURUS	PORTE EPP
--	--------------

CÓDIGO E DESCRIÇÃO DA ATIVIDADE ECONÔMICA PRINCIPAL 71.12-0-00 - Serviços de engenharia
--

CÓDIGO E DESCRIÇÃO DAS ATIVIDADES ECONÔMICAS SECUNDÁRIAS 37.02-9-00 - Atividades relacionadas a esgoto, exceto a gestão de redes 38.11-4-00 - Coleta de resíduos não-perigosos 38.12-2-00 - Coleta de resíduos perigosos 41.20-4-00 - Construção de edifícios 42.11-1-01 - Construção de rodovias e ferrovias 42.11-1-02 - Pintura para sinalização em pistas rodoviárias e aeroportos 42.12-0-00 - Construção de obras de arte especiais 42.13-8-00 - Obras de urbanização - ruas, praças e calçadas 42.21-9-02 - Construção de estações e redes de distribuição de energia elétrica 42.22-7-01 - Construção de redes de abastecimento de água, coleta de esgoto e construções correlatas, exceto obras de irrigação 42.22-7-02 - Obras de irrigação 42.92-8-01 - Montagem de estruturas metálicas 42.99-5-01 - Construção de instalações esportivas e recreativas 42.99-5-99 - Outras obras de engenharia civil não especificadas anteriormente 43.11-8-02 - Preparação de canteiro e limpeza de terreno 43.12-6-00 - Perfurações e sondagens 43.13-4-00 - Obras de terraplenagem 43.19-3-00 - Serviços de preparação do terreno não especificados anteriormente 43.21-5-00 - Instalação e manutenção elétrica 43.22-3-01 - Instalações hidráulicas, sanitárias e de gás
--

CÓDIGO E DESCRIÇÃO DA NATUREZA JURÍDICA 230-5 - Empresa Individual de Responsabilidade Limitada (de Natureza Empresári

LOGRADOURO AV CASTELO BRANCO	NÚMERO 557	COMPLEMENTO *****
---------------------------------	---------------	----------------------

CEP 65.604-170	BAIRRO/DISTRITO CASTELO BRANCO	MUNICÍPIO CAXIAS	UF MA
-------------------	-----------------------------------	---------------------	----------

ENDEREÇO ELETRÔNICO CONSTRUTORATAURUS21@HOTMAIL.COM	TELEFONE (99) 8519-3226
--	----------------------------

ENTE FEDERATIVO RESPONSÁVEL (EFR) *****
--

SITUAÇÃO CADASTRAL ATIVA	DATA DA SITUAÇÃO CADASTRAL 26/05/2021
-----------------------------	--

MOTIVO DE SITUAÇÃO CADASTRAL

SITUAÇÃO ESPECIAL *****	DATA DA SITUAÇÃO ESPECIAL *****
----------------------------	------------------------------------

Aprovado pela Instrução Normativa RFB nº 1.863, de 27 de dezembro de 2018.

Emitido no dia 26/01/2022 às 14:53:51 (data e hora de Brasília).

Página: 1/2

09/40



REPÚBLICA FEDERATIVA DO BRASIL

CADASTRO NACIONAL DA PESSOA JURÍDICA



NÚMERO DE INSCRIÇÃO 42.092.474/0001-50 MATRIZ	COMPROVANTE DE INSCRIÇÃO E DE SITUAÇÃO CADASTRAL	DATA DE ABERTURA 26/05/2021	
NOME EMPRESARIAL CONSTRUTORA TAURUS EIRELI			
CÓDIGO E DESCRIÇÃO DAS ATIVIDADES ECONÔMICAS SECUNDÁRIAS 43.22-3-02 - Instalação e manutenção de sistemas centrais de ar condicionado, de ventilação e refrigeração 43.91-6-00 - Obras de fundações 43.99-1-01 - Administração de obras 43.99-1-03 - Obras de alvenaria 43.99-1-05 - Perfuração e construção de poços de água 43.99-1-99 - Serviços especializados para construção não especificados anteriormente 49.24-8-00 - Transporte escolar 70.20-4-00 - Atividades de consultoria em gestão empresarial, exceto consultoria técnica específica 71.11-1-00 - Serviços de arquitetura 71.19-7-01 - Serviços de cartografia, topografia e geodésia 71.19-7-99 - Atividades técnicas relacionadas à engenharia e arquitetura não especificadas anteriormente 77.11-0-00 - Locação de automóveis sem condutor 77.32-2-01 - Aluguel de máquinas e equipamentos para construção sem operador, exceto andaimes 81.21-4-00 - Limpeza em prédios e em domicílios 81.22-2-00 - Imunização e controle de pragas urbanas 81.30-3-00 - Atividades paisagísticas 95.21-5-00 - Reparação e manutenção de equipamentos eletroeletrônicos de uso pessoal e doméstico			
CÓDIGO E DESCRIÇÃO DA NATUREZA JURÍDICA 230-5 - Empresa Individual de Responsabilidade Limitada (de Natureza Empresári			
LOGRADOURO AV CASTELO BRANCO	NÚMERO 557	COMPLEMENTO *****	
CEP 65.604-170	BAIRRO/DISTRITO CASTELO BRANCO	MUNICÍPIO CAXIAS	UF MA
ENDEREÇO ELETRÔNICO CONSTRUTORATAURUS21@HOTMAIL.COM	TELEFONE (99) 8519-3226		
ENTE FEDERATIVO RESPONSÁVEL (EFR) *****			
SITUAÇÃO CADASTRAL ATIVA		DATA DA SITUAÇÃO CADASTRAL 26/05/2021	
MOTIVO DE SITUAÇÃO CADASTRAL			
SITUAÇÃO ESPECIAL *****		DATA DA SITUAÇÃO ESPECIAL *****	

Aprovado pela Instrução Normativa RFB nº 1.863, de 27 de dezembro de 2018.

Emitido no dia 26/01/2022 às 14:53:51 (data e hora de Brasília).

Página: 2/2

10/40

(Handwritten signatures and scribbles)



Consulta Quadro de Sócios e Administradores - QSA

CNPJ: 42.092.474/0001-50
NOME EMPRESARIAL: CONSTRUTORA TAURUS EIRELI
CAPITAL SOCIAL: R\$500.000,00 (Quinhentos mil reais)

O Quadro de Sócios e Administradores(QSA) constante da base de dados do Cadastro Nacional da Pessoa Jurídica (CNPJ) é o seguinte:

Nome/Nome Empresarial: ANTONIO VITOR COSTA SILVA
Qualificação: 65-Titular Pessoa Física Residente ou Domiciliado no Brasil

Para informações relativas à participação no QSA, acessar o e-CAC com certificado digital ou comparecer a uma unidade da RFB.

Emitido no dia 04/02/2022 às 10:45 (data e hora de Brasília).

Handwritten signatures and initials in blue ink, including the date 10/1/40.

À PREFEITURA MUNICIPAL DE BARRA DO CORDA/MA
TOMADA DE PREÇOS Nº. 001/2022/PMBC/MA
PROCESSO ADMINISTRATIVO Nº 2365/2021
08/02/2022 as 09:00 HORAS

**DECLARAÇÃO DE INEXISTÊNCIA DE FATOS SUPERVENIENTES IMPEDITIVOS DE
HABILITAÇÃO**

A empresa **CONSTRUTORA TAURUS EIRELI**, CNPJ nº **42.092.474/0001-50**, sediada na Avenida Castelo Branco, 557, Bairro - Castelo Branco, Caxias – MA, por intermédio de seu representante legal Sr.(a) **Antonio Vitor Costa Silva**, portador(a) da Carteira de Identidade nº **058917882016-3** e do CPF nº **956.049.442-20**, DECLARA, sob as penas da Lei, nos termos do § 2º, do art. 32, da Lei nº 8.666/93 que até esta data, não ocorreu nenhum fato superveniente que seja impeditivo de sua habilitação na licitação em epígrafe.



**CONSTRUTORA
TAURUS**

Caxias/MA, 08 de fevereiro de 2022

▣ 42.092.474/0001-50 ▣
CONSTRUTORA TAURUS EIRELI
Av. Castelo Branco, 557
Castelo Branco - CEP: 65.604-170
Caxias - MA

CONSTRUTORA TAURUS EIRELI
CNPJ nº 42.092.474/0001-50

À PREFEITURA MUNICIPAL DE BARRA DO CORDA/MA
TOMADA DE PREÇOS Nº. 001/2022/PMBC/MA
PROCESSO ADMINISTRATIVO Nº 2365/2021
08/02/2022 as 09:00 HORAS

DECLARAÇÃO DE CONHECIMENTO E ACEITAÇÃO DO TEOR DO EDITAL

A empresa **CONSTRUTORA TAURUS EIRELI**, inscrita no CNPJ nº **42.092.474/0001-50**, por intermédio de seu representante legal o (a) Sr. (a) **ANTONIO VITOR COSTA SILVA**, portador (a) da Carteira de Identidade nº **058917882016-3 SSP-MA** e do CPF nº **956.049.442-20**, DECLARA, que conhece e aceita o inteiro teor completo do edital desta **TOMADA DE PREÇO Nº 001/2022**, ressalvado o direito recursal, bem como de que recebeu todos os documentos e informações necessárias para o cumprimento integral das obrigações desta licitação.

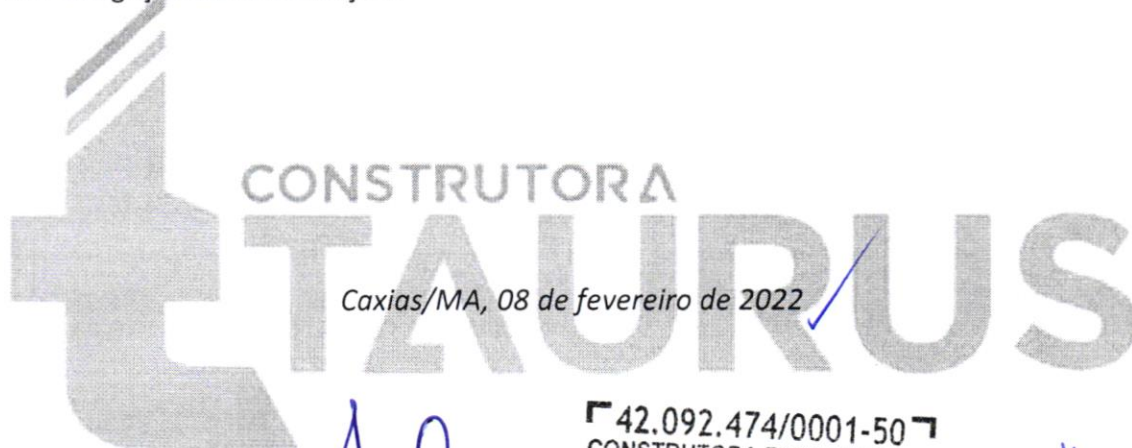

Caxias/MA, 08 de fevereiro de 2022

42.092.474/0001-50
CONSTRUTORA TAURUS EIRELI
Av. Castelo Branco, 557
Castelo Branco - CEP: 65.604-170
Caxias - MA

CONSTRUTORA TAURUS EIRELI
CNPJ nº 42.092.474/0001-50

À PREFEITURA MUNICIPAL DE BARRA DO CORDA/MA
TOMADA DE PREÇOS Nº. 001/2022/PMBC/MA
PROCESSO ADMINISTRATIVO Nº 2365/2021
08/02/2022 as 09:00 HORAS

DECLARAÇÃO DE ENQUADRAMENTO COMO MICROEMPRESA (ME) OU EMPRESA DE PEQUENO PORTE (EPP)

A empresa **CONSTRUTORA TAURUS EIRELI**, inscrita no CNPJ nº **42.092.474/0001-50**, por intermédio de seu representante legal o (a) Sr (a) **ANTONIO VITOR COSTA SILVA**, portador (a) da Carteira de Identidade nº **058917882016-3 SSP-MA** e do CPF nº **956.049.442-20**, na Sessão Pública do **TOMADA DE PREÇOS Nº 001/2022**.

OPTA pelo tratamento diferenciado e favorecido estabelecido pela Lei Complementar 123, de 15 de dezembro de 2006, nos termos do art. 3.º, estando apta a usufruir do tratamento ali previsto e **DECLARA** ser: () Microempresa (x) Empresa de Pequeno Porte e não possuir nenhum dos impedimentos previstos no § 4º do artigo 3º da referida lei.

DECLARO ainda ter ciência que "A falsidade de declaração prestada objetivando os benefícios da Lei Complementar nº 123/06, caracterizará o crime de que trata o Art. 299 do Código Penal, sem prejuízo do enquadramento em outras figuras penais e das sanções administrativas previstas na Lei 8.666/93".

Caxias/MA, 08 de fevereiro de 2022

42.092.474/0001-50
CONSTRUTORA TAURUS EIRELI
Av. Castelo Branco, 557
Castelo Branco - CEP: 65.604-170
Caxias - MA

CONSTRUTORA TAURUS EIRELI
CNPJ nº 42.092.474/0001-50



CERTIDÃO SIMPLIFICADA

Sistema Nacional de Registro de Empresas Mercantis - SINREM

Certificamos que as informações abaixo constam dos documentos arquivados nesta Junta Comercial e são vigentes na data da sua expedição.

Nome Empresarial: CONSTRUTORA TAURUS EIRELI		Protocolo: MAC2201740283	
Natureza Jurídica: Empresa Individual de Responsabilidade Limitada (de Natureza Empresária)			
NIRE (Sede) 21600194083	CNPJ 42.092.474/0001-50	Arquivamento do Ato Constitutivo 26/05/2021	Início de Atividade 26/05/2021
Endereço Completo Avenida CASTELO BRANCO, Nº 557, CASTELO BRANCO - Caxias/MA - CEP 65604-170			
Objeto 71.12-0-00 - SERVICOS DE ENGENHARIA 37.02-9-00 - ATIVIDADES RELACIONADAS A ESGOTO, EXCETO A GESTAO DE REDES 38.11-4-00 - COLETA DE RESIDUOS NAO-PERIGOSOS 38.12-2-00 - COLETA DE RESIDUOS PERIGOSOS 41.20-4-00 - CONSTRUCAO DE EDIFICIOS 42.11-1-01 - CONSTRUCAO DE RODOVIAS E FERROVIAS 42.11-1-02 - PINTURA PARA SINALIZACAO EM PISTAS RODOVIARIAS E AEROPORTOS 42.12-0-00 - CONSTRUCAO DE OBRAS DE ARTE ESPECIAIS 42.13-8-00 - OBRAS DE URBANIZACAO - RUAS, PRACAS E CALCADAS 42.21-9-02 - CONSTRUCAO DE ESTACOES E REDES DE DISTRIBUICAO DE ENERGIA ELETRICA 42.22-7-01 - CONSTRUCAO DE REDES DE ABASTECIMENTO DE AGUA, COLETA DE ESGOTO E CONSTRUCOES CORRELATAS, EXCETO OBRAS DE IRRIGACAO 42.22-7-02 - OBRAS DE IRRIGACAO 42.92-8-01 - MONTAGEM DE ESTRUTURAS METALICAS 42.99-5-01 - CONSTRUCAO DE INSTALACOES ESPORTIVAS E RECREATIVAS 42.99-5-99 - OUTRAS OBRAS DE ENGENHARIA CIVIL (A CONSTRUCAO DE CORTINAS DE PROTECAO DE ENCOSTAS E MUROS DE ARRIMO, A CONSTRUCAO DE ESTRUTURAS COM TIRANTES) 43.11-8-02 - PREPARACAO DE CANTEIRO E LIMPEZA DE TERRENO 43.12-6-00 - PERFURACOES E SONDAGENS 43.13-4-00 - OBRAS DE TERRAPLENAGEM 43.19-3-00 - SERVICOS DE PREPARACAO DO TERRENO (A DEMARCACAO DOS LOCAIS PARA CONSTRUCAO, A DRENAGEM DO SOLO DESTINADO A CONSTRUCAO) 43.21-5-00 - INSTALACAO E MANUTENCAO ELETRICA 43.22-3-01 - INSTALACOES HIDRAULICAS, SANITARIAS E DE GAS 43.22-3-02 - INSTALACAO E MANUTENCAO DE SISTEMAS CENTRAIS DE AR CONDICIONADO, DE VENTILACAO E REFRIGERACAO 43.91-6-00 - OBRAS DE FUNDACOES 43.99-1-01 - ADMINISTRACAO DE OBRAS 43.99-1-03 - OBRAS DE ALVENARIA 43.99-1-05 - PERFURACAO E CONSTRUCAO DE POCOS DE AGUA 43.99-1-99 - SERVICOS ESPECIALIZADOS PARA CONSTRUCAO NAO ESPECIFICADOS ANTERIORMENTE (TELHADOS, COBERTURAS, CHAMINES, LAREIRAS, CHURRASQUEIRAS), 49.24-8-00 - TRANSPORTE ESCOLAR 70.20-4-00 - ATIVIDADES DE CONSULTORIA EM GESTAO EMPRESARIAL, EXCETO CONSULTORIA TECNICA ESPECIFICA 71.11-1-00 - SERVICOS DE ARQUITETURA 71.19-7-01 - SERVICOS DE CARTOGRAFIA, TOPOGRAFIA E GEODESIA 71.19-7-99 - ATIVIDADES TECNICAS RELACIONADAS A ENGENHARIA E ARQUITETURA NAO ESPECIFICADAS ANTERIORMENTE (SERVICO DE AEROFOTOGRAMETRIA E PROJETOS DE GESTAO DE AGUAS) 77.11-0-00 - LOCACAO DE AUTOMOVEIS SEM CONDUTOR 77.32-2-01 - ALUGUEL DE MAQUINAS E EQUIPAMENTOS PARA CONSTRUCAO SEM OPERADOR, EXCETO ANDAIMES 81.21-4-00 - LIMPEZA EM PREDIOS E EM DOMICILIOS 81.22-2-00 - IMUNIZACAO E CONTROLE DE PRAGAS URBANAS 81.30-3-00 - ATIVIDADES PAISAGISTICAS 95.21-5-00 - REPARACAO E MANUTENCAO DE EQUIPAMENTOS ELETROELETRONICOS DE USO PESSOAL E DOMESTICO			
Capital R\$ 500.000,00 (quinhentos mil reais)		Porte EPP (Empresa de Pequeno Porte)	Prazo de Duração Indeterminado
Capital Integralizado R\$ 500.000,00 (quinhentos mil reais)			
Titular Nome ANTONIO VITOR COSTA SILVA	CPF 956.049.442-20	Administrador S	Início do Mandato 26/05/2021
		Término do Mandato Indeterminado	
Dados do Administrador Nome ANTONIO VITOR COSTA SILVA	CPF 956.049.442-20	Início do Mandato 26/05/2021	Término do Mandato Indeterminado
Último Arquivamento Data 26/01/2022	Número 20220108056	Ato/Eventos 002 / 021 - ALTERACAO DE DADOS (EXCETO NOME EMPRESARIAL)	Situação ATIVA Status SEM STATUS

Esta certidão foi emitida automaticamente em 07/02/2022, às 08:36:27 (horário de Brasília).
Se impressa, verificar sua autenticidade no <https://www.empresafacil.ma.gov.br>, com o código JPPYSZ57.



MAC2201740283

Ricardo Diniz Dias
Secretário Geral

15/40

CERTIDÃO ESPECÍFICA

Sistema Nacional de Registro de Empresas Mercantis - SINREM

Certificamos que as informações abaixo constam dos documentos arquivados nesta Junta Comercial e são vigentes na data da sua expedição.

Certificamos que a empresa CONSTRUTORA TAURUS EIRELI Portadora do CNPJ 42.092.474/0001-50 É registrada nesta Junta Comercial, como segue:			Protocolo: MAC2201740297																								
NIRE (Sede) 21600194083	CNPJ 42.092.474/0001-50	Data de Arquivamento do Ato Constitutivo 26/05/2021	Início de Atividade 26/05/2021																								
Endereço Completo AVENIDA CASTELO BRANCO, Nº557, CASTELO BRANCO - Caxias/MA - CEP65604170																											
				Situação ATIVA Status SEM STATUS																							
<table border="1"> <thead> <tr> <th rowspan="2">Ato</th> <th rowspan="2">Número</th> <th colspan="3">Arquivamentos Posteriores</th> </tr> <tr> <th>Data</th> <th>Descrição</th> </tr> </thead> <tbody> <tr> <td>002</td> <td>20220108056</td> <td>26/01/2022</td> <td>ALTERAÇÃO DE DADOS (EXCETO NOME EMPRESARIAL)</td> </tr> <tr> <td>310</td> <td>20210739843</td> <td>07/06/2021</td> <td>OUTROS DOCUMENTOS DE INTERESSE DA EMPRESA / EMPRESARIO</td> </tr> <tr> <td>316</td> <td>20210703440</td> <td>26/05/2021</td> <td>ENQUADRAMENTO DE EMPRESA DE PEQUENO PORTE</td> </tr> <tr> <td>091</td> <td>21600194083</td> <td>26/05/2021</td> <td>ATO CONSTITUTIVO</td> </tr> </tbody> </table>					Ato	Número	Arquivamentos Posteriores			Data	Descrição	002	20220108056	26/01/2022	ALTERAÇÃO DE DADOS (EXCETO NOME EMPRESARIAL)	310	20210739843	07/06/2021	OUTROS DOCUMENTOS DE INTERESSE DA EMPRESA / EMPRESARIO	316	20210703440	26/05/2021	ENQUADRAMENTO DE EMPRESA DE PEQUENO PORTE	091	21600194083	26/05/2021	ATO CONSTITUTIVO
Ato	Número	Arquivamentos Posteriores																									
		Data	Descrição																								
002	20220108056	26/01/2022	ALTERAÇÃO DE DADOS (EXCETO NOME EMPRESARIAL)																								
310	20210739843	07/06/2021	OUTROS DOCUMENTOS DE INTERESSE DA EMPRESA / EMPRESARIO																								
316	20210703440	26/05/2021	ENQUADRAMENTO DE EMPRESA DE PEQUENO PORTE																								
091	21600194083	26/05/2021	ATO CONSTITUTIVO																								

Esta certidão foi emitida automaticamente em 07/02/2022, às 08:59:22 (horário de Brasília).
Se impressa, verificar sua autenticidade no <https://www.empresafacil.ma.gov.br>, com o código 5HCAAFCM.



MAC2201740297

Ricardo Diniz Dias
Secretário(a) Geral

16/40

Data da consulta: 17/01/2022 08:52:24



Identificação do Contribuinte - CNPJ Matriz

CNPJ: 42.092.474/0001-50

A opção pelo Simples Nacional e/ou SIMEI abrange todos os estabelecimentos da empresa

Nome Empresarial: CONSTRUTORA TAURUS EIRELI

Situação Atual

Situação no Simples Nacional: **Optante pelo Simples Nacional desde 01/01/2022**

Situação no SIMEI: **NÃO enquadrado no SIMEI**

+ Mais informações

Períodos Anteriores

Opções pelo Simples Nacional em Períodos Anteriores: **Não Existem**

Enquadramentos no SIMEI em Períodos Anteriores: **Não Existem**

Eventos Futuros (Simples Nacional)

Não Existem

Eventos Futuros (SIMEI)

Não Existem

Voltar

Gerar PDF

Handwritten signatures and notes in blue ink, including the date 17/01/2022 and various scribbles.

À PREFEITURA MUNICIPAL DE BARRA DO CORDA/MA
TOMADA DE PREÇOS Nº. 001/2022/PMBC/MA
PROCESSO ADMINISTRATIVO Nº 2365/2021
08/02/2022 as 09:00 HORAS

**DECLARAÇÃO EM CUMPRIMENTO AO DISPOSTO NO INCISO XXXIII DO ART. 7º DA
CONSTITUIÇÃO FEDERAL**

A empresa **CONSTRUTORA TAURUS EIRELI**, CNPJ nº **42.092.474/0001-50**, sediada na Avenida Castelo Branco, 557, Bairro - Castelo Branco, Caxias – MA, por intermédio de seu representante legal Sr.(a) **Antonio Vitor Costa Silva**, portador(a) da Carteira de Identidade nº **058917882016-3** e do CPF nº **956.049.442-20**, DECLARA, para fins do disposto no inciso V do art. 27 da Lei no 8.666, de 21 de junho de 1993, acrescido pela Lei no 9.854, de 27 de outubro de 1999, que não emprega menor de 18 (dezoito) anos em trabalho noturno, perigoso ou insalubre e não emprega menor de 16 (dezesesseis) anos.

Ressalva: emprega menor, a partir de 14 (quatorze) anos, na condição de aprendiz ().



**CONSTRUTORA
TAURUS**

Caxias/MA, 08 de fevereiro de 2022

42.092.474/0001-50
CONSTRUTORA TAURUS EIRELI
Av. Castelo Branco, 557
Castelo Branco - CEP: 65.604-170
Caxias - MA

CONSTRUTORA TAURUS EIRELI
CNPJ nº 42.092.474/0001-50

À PREFEITURA MUNICIPAL DE BARRA DO CORDA/MA
TOMADA DE PREÇOS Nº. 001/2022/PMBC/MA
PROCESSO ADMINISTRATIVO Nº 2365/2021
08/02/2022 as 09:00 HORAS

DECLARAÇÃO DE IDONEIDADE

A empresa **CONSTRUTORA TAURUS EIRELI**, CNPJ nº **42.092.474/0001-50**, sediada na Avenida Castelo Branco, 557, Bairro - Castelo Branco, Caxias – MA, por intermédio de seu representante legal o Sr. **Antonio Vitor Costa Silva**, portador do CPF nº **956.049.442-20**, RG nº **058917882016-3**- SSP-MA, DECLARA, sob as penas da lei, que não foi declarada inidônea para licitar ou contratar com a Administração Pública.

CONSTRUTORA
TAURUS

Caxias/MA, 08 de fevereiro de 2022

42.092.474/0001-50
CONSTRUTORA TAURUS EIRELI
Av. Castelo Branco, 557
Castelo Branco - CEP: 65.604-170
Caxias - MA

CONSTRUTORA TAURUS EIRELI
CNPJ nº 42.092.474/0001-50

À PREFEITURA MUNICIPAL DE BARRA DO CORDA/MA
TOMADA DE PREÇOS Nº. 001/2022/PMBC/MA
PROCESSO ADMINISTRATIVO Nº 2365/2021
08/02/2022 as 09:00 HORAS

DECLARAÇÃO DE ELABORAÇÃO INDEPENDENTE DE PROPOSTA

Sr. (a) **Antonio Victor Costa Silva**, portador (a) da Carteira de Identidade nº **058917882016-3 - SSP-MA** e do CPF nº **956.049.442-20**, como representante devidamente constituído da empresa **CONSTRUTORA TAURUS EIRELI**, inscrita no CNPJ nº **42.092.474/0001-50**, doravante denominada Licitante, para fins do disposto do Edital do **TOMADA DE PREÇOS Nº 001/2022**, declara, sob as penas da Lei, em especial o art. 299 do Código Penal Brasileiro, que:

a) A proposta anexa foi elaborada de maneira independente (pelo licitante), e que o conteúdo da proposta anexa não foi, no todo ou em parte, direta ou indiretamente, informado a, discutido com ou recebido de qualquer outro participante potencial ou de fato do (**TOMADA DE PREÇOS Nº 001/2022**), por qualquer meio ou por qualquer pessoa;

b) A intenção de apresentar a proposta anexa não foi informada a, discutido com ou recebido de qualquer outro participante potencial ou de fato do (**TOMADA DE PREÇOS Nº 001/2022**), por qualquer meio ou por qualquer pessoa;

c) Que não tentou, por qualquer meio ou por qualquer pessoa, influir na decisão de qualquer outro participante potencial ou de fato do (**TOMADA DE PREÇOS Nº 001/2022**) quanto a participar ou não da referida licitação;

d) Que o conteúdo da proposta anexa não será, no todo ou em parte, direta ou indiretamente, comunicado a ou discutido com qualquer outro participante potencial ou de fato do (**TOMADA DE PREÇOS Nº 001/2022**) antes da adjudicação do objeto da referida licitação;

e) Que o conteúdo da proposta anexa não foi, no todo ou em parte, direta ou indiretamente, informado a, discutido com ou recebido de qualquer integrante de (**PREFEITURA MUNICIPAL DE BARRA DO CORDA-MA**) antes da abertura oficial das propostas; e

f) Que está plenamente ciente do teor e da extensão desta declaração e que detém plenos poderes e informações para firmá-la.

Caxias/MA, 08 de fevereiro de 2022

42.092.474/0001-50
CONSTRUTORA TAURUS EIRELI
Av. Castelo Branco, 557
Castelo Branco - CEP: 65.604-170
Caxias - MA

CONSTRUTORA TAURUS EIRELI
CNPJ nº 42.092.474/0001-50

20/40

À PREFEITURA MUNICIPAL DE BARRA DO CORDA/MA
TOMADA DE PREÇOS Nº. 001/2022/PMBC/MA
PROCESSO ADMINISTRATIVO Nº 2365/2021
08/02/2022 as 09:00 HORAS

**DECLARAÇÃO QUE NÃO EXISTE EM SEU QUADRO DE EMPREGADOS SERVIDORES
PÚBLICOS**

A empresa **CONSTRUTORA TAURUS EIRELI**, CNPJ nº **42.092.474/0001-50**, sediada na Avenida Castelo Branco, 557, Bairro - Castelo Branco, Caxias – MA, por intermédio de seu representante legal Sr(a). **Antonio Vitor Costa Silva**, brasileiro(a), solteiro, empresário, portador(a) da Cédula de Identidade/RG nº **058917882016-3**- SSP-MA e inscrito(a) no CPF sob o nº **956.049.442-20**, declara, que não possui em seu quadro de pessoal servidores públicos do Poder Executivo Municipal exercendo funções técnicas, comerciais, de gerência ou tomada de decisões, nos termos do inciso III, art. 9º. da Lei nº. 8,666/93.

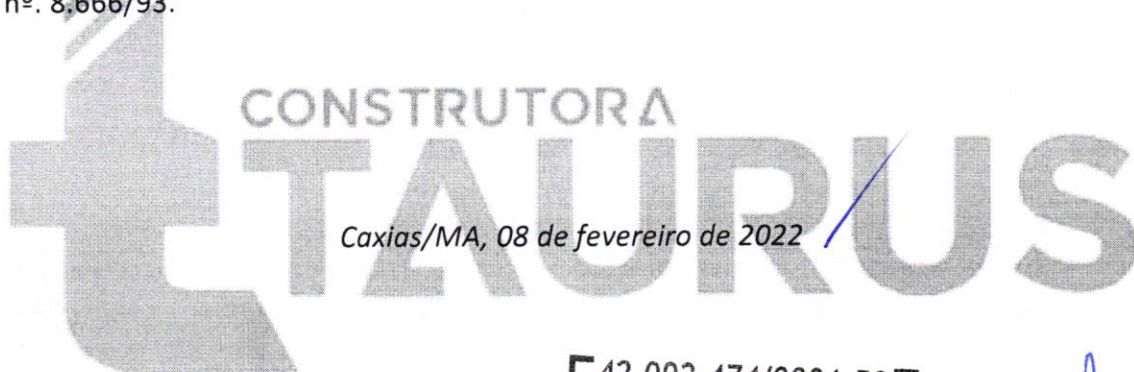

**CONSTRUTORA
TAURUS**

Caxias/MA, 08 de fevereiro de 2022

42.092.474/0001-50
CONSTRUTORA TAURUS EIRELI
Av. Castelo Branco, 557
Castelo Branco - CEP: 65.604-170
Caxias - MA

CONSTRUTORA TAURUS EIRELI
CNPJ nº 42.092.474/0001-50

À PREFEITURA MUNICIPAL DE BARRA DO CORDA/MA
TOMADA DE PREÇOS Nº. 001/2022/PMBC/MA
PROCESSO ADMINISTRATIVO Nº 2365/2021
08/02/2022 as 09:00 HORAS

DECLARAÇÃO DE LOCALIZAÇÃO E FUNCIONAMENTO

A empresa **CONSTRUTORA TAURUS EIRELI**, CNPJ nº **42.092.474/0001-50**, sediada na Avenida Castelo Branco, 557, Bairro - Castelo Branco, Caxias – MA, por intermédio de seu representante legal Sr(a). **Antonio Vitor Costa Silva**, brasileiro(a), solteiro, empresário, portador(a) da Cédula de Identidade/RG nº **058917882016-3**- SSP-MA e inscrito(a) no CPF sob o nº **956.049.442-20**, residente e domiciliado(a) em Rua Bandeirante, 1290, Bairro – Castelo Branco – Caxias-MA, declara, sob as penalidades da lei, que está localizada e em pleno funcionamento no endereço abaixo, sendo o local adequado e compatível para o cumprimento do objeto, conforme fotos em anexo do prédio e suas instalações. Declaro ainda que a empresa dispõe de escritório dotado de instalações, recursos humanos, mobiliários e maquinário pertinentes as suas atividades.

LOCALIZAÇÃO DA EMPRESA:

ENDEREÇO: Avenida Castelo Branco, 557 – Castelo Branco

CIDADE/ESTADO: Caxias-MA

CEP: 65.604-170

TELEFONE: (99) 98809-9269

E-MAIL: construtorataurus21@gmail.com

Declaramos ter ciência que a ausência de sede/instalações adequadas e compatíveis, comprovada através de visita in loco (se houver) realizada pela Comissão Permanente de Licitação, ressalvada o direito a ampla defesa, ensejará automaticamente na inabilitação desta empresa. Declaramos, ainda, que assumo inteira responsabilidade por todas as informações dispostas nesta declaração, eximindo a Prefeitura Municipal de BARRA DO CORDA/MA de qualquer responsabilidade sobre as informações prestadas por esta empresa.

Por ser expressão da verdade, firma-se a presente declaração.

Caxias/MA, 08 de fevereiro de 2022. **42.092.474/0001-50**
CONSTRUTORA TAURUS EIRELI
Av. Castelo Branco, 557
Castelo Branco - CEP: 65.604-170
Caxias - MA

CONSTRUTORA TAURUS EIRELI
CNPJ nº 42.092.474/0001-50

À PREFEITURA MUNICIPAL DE BARRA DO CORDA/MA
TOMADA DE PREÇOS Nº. 001/2022/PMBC/MA
PROCESSO ADMINISTRATIVO Nº 2365/2021
08/02/2022 as 09:00 HORAS

DECLARAÇÃO DE LOCALIZAÇÃO E FUNCIONAMENTO

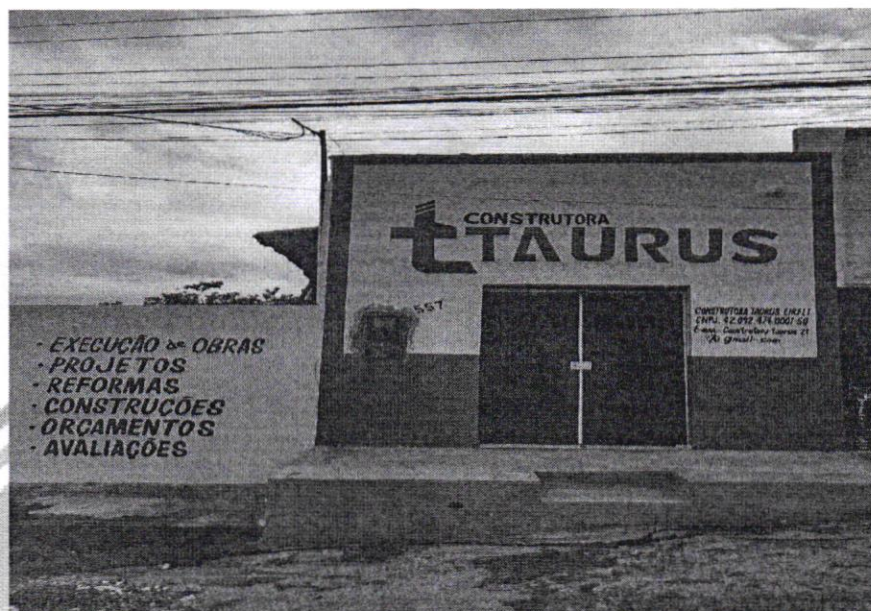

Caxias/MA, 08 de fevereiro de 2022

42.092.474/0001-50
CONSTRUTORA TAURUS
Av. Castelo Branco, 557
Castelo Branco - CEP: 65.604-170
Caxias - MA

À PREFEITURA MUNICIPAL DE BARRA DO CORDA/MA
TOMADA DE PREÇOS Nº. 001/2022/PMBC/MA
PROCESSO ADMINISTRATIVO Nº 2365/2021
08/02/2022 as 09:00 HORAS

DECLARAÇÃO DE LOCALIZAÇÃO E FUNCIONAMENTO

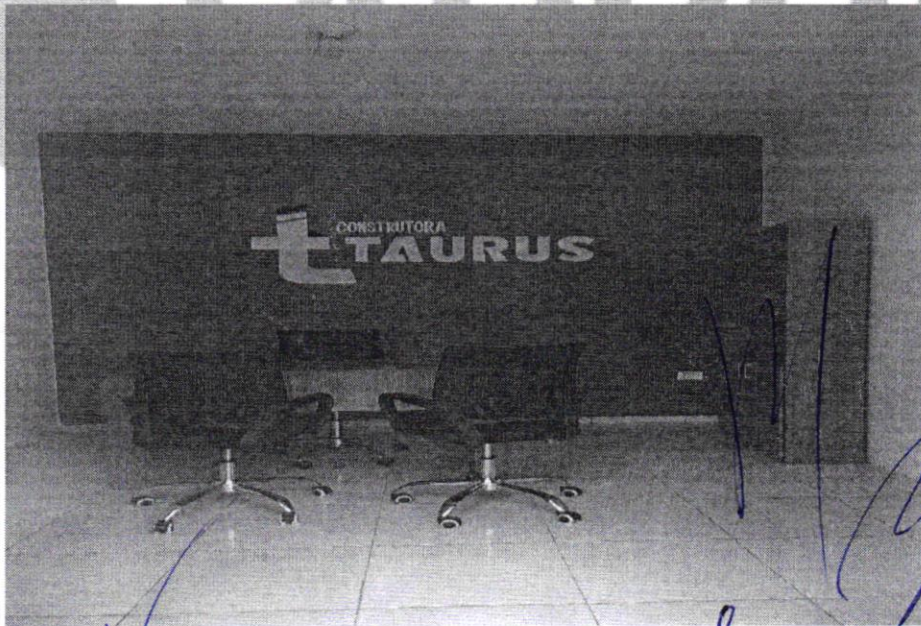

Caxias/MA, 08 de fevereiro de 2022

42.092.474/0001-50
CONSTRUTORA TAURUS
Av. Castelo Branco
Castelo Branco - CE: 05100-110
Caxias - MA

24/40

À PREFEITURA MUNICIPAL DE BARRA DO CORDA/MA
TOMADA DE PREÇOS Nº. 001/2022/PMBC/MA
PROCESSO ADMINISTRATIVO Nº 2365/2021
08/02/2022 as 09:00 HORAS

DECLARAÇÃO TERMO DE COMPROMISSO DE GARANTIA DA OBRA

A empresa **CONSTRUTORA TAURUS EIRELI**, inscrito no CNPJ: **42.092.474/0001-50**, sediada na Avenida Castelo Branco, 557, Bairro - Castelo Branco, Caxias – MA, por intermédio de seu representante legal Sr.(a) **Antonio Vitor Costa Silva**, brasileiro(a), solteiro, empresário, portador(a) da Cédula de Identidade/RG nº **058917882016-3**- SSP-MA e inscrito(a) no CPF sob o nº **956.049.442-20**, participante da Licitação na modalidade **TOMADA DE PREÇOS Nº. 001/2022-CEL**, cujo objeto é Contratação de empresa especializada em serviços de engenharia para prestação de serviços de **reforma e ampliação da Unidade Integrada Manoel Martins Jorge no povoado Três Lagoas do Manduca, Zona Rural do município de Barra do Corda/MA**, por Execução Indireta, sob o regime de empreitada por preço global do tipo menor preço, sob as penas da Lei, que a Garantia da obra a ser executada, será de 05 (cinco) anos, contra defeitos na mão-de-obra, ou ainda de materiais utilizados na mesma.

**CONSTRUTORA
TAURUS**

Caxias/MA, 08 de fevereiro de 2022

42.092.474/0001-50
CONSTRUTORA TAURUS EIRELI
Av. Castelo Branco, 557
Castelo Branco - CEP: 65.604-170
Caxias - MA

CONSTRUTORA TAURUS EIREL
CNPJ nº 42.092.474/0001-50

À PREFEITURA MUNICIPAL DE BARRA DO CORDA/MA
TOMADA DE PREÇOS Nº. 001/2022/PMBC/MA
PROCESSO ADMINISTRATIVO Nº 2365/2021
08/02/2022 as 09:00 HORAS

DECLARAÇÃO CONSOLIDADA

A empresa **CONSTRUTORA TAURUS EIRELI**, inscrito no CNPJ: **42.092.474/0001-50**, sediada na Avenida Castelo Branco, 557, Bairro - Castelo Branco, Caxias – MA, por intermédio de seu representante legal Sr.(a) **Antonio Vitor Costa Silva**, brasileiro(a), solteiro, empresário, portador(a) da Cédula de Identidade/RG nº **058917882016-3**- SSP-MA e inscrito(a) no CPF sob o nº **956.049.442-20**.

DECLARA sob as penalidades da Lei, conforme disposto no **§ 2º do artigo 32 da Lei nº. 8.666/03**, em conformidade com o Edital, a Inexistência de Fato Superveniente Impeditivo de sua habilitação na licitação em referência, estando, portanto, apto a participar do certame licitatório;

DECLARA, para fins do disposto no inciso XXXIII do art. 7º da Constituição Federal de 1988, que não emprega menores com menos de 18 (dezoito) anos em trabalho noturno, perigoso ou insalubre e qualquer empregado menor de 16 (dezesesseis) anos. **RESSALVA**: emprega menor, a partir de quatorze anos, na condição de aprendiz. ().

DECLARA sob as penas da lei e do **art. 48, inciso II, da Lei nº. 8.666/93** de Licitações e Contratos, vem, respeitosamente, perante Vossa Senhoria, **COMPROVAR A EXEQUIBILIDADE DOS PREÇOS CONSTANTES EM SUA PROPOSTA**, nos termos do Edital;

DECLARA sob as penas da lei, que não foi declarada **INIDÔNEA** para licitar ou contratar com a Administração Pública, nos termos do **Art. 87 e 88 da Lei nº. 8.666/93** de Licitações e Contratos;

DECLARA que o **REGIME TRIBUTÁRIO** da licitante é: (X) Simples Nacional; () Lucro Real; () Lucro Presumido; () Outro: _____.

DECLARA que a licitante é **ENQUADRADA** como:

- () Microempreendedor Individual (MEI);
- (X) Microempresa (ME) ou Empresa de Pequeno Porte (EPP), não havendo nenhum dos impedimentos previstos nos incisos do § 4º do art. 3º da Lei Complementar nº 123/2006 e art. 14 da Lei Estadual nº 10.403/2015;
- () Cooperativa (COOP), somente as de consumo, em conformidade com o art. 3º, § 4º, inciso VI da Lei Complementar nº 123/2006;
- () Normal.

DECLARA, sob as penalidades da Lei, que a empresa está em pleno funcionamento no endereço citado acima, sendo o local adequado e compatível para o cumprimento do objeto, conforme fotos em anexo do prédio e suas instalações. Declaro ainda que a empresa dispõe de escritório dotado de instalações, recursos humanos e mobiliários pertinentes as suas atividades.

DECLARA que não possui em seu quadro de pessoal servidores públicos do Poder Executivo Municipal exercendo funções técnicas, comerciais, de gerência ou tomada de decisões, nos termos do inciso III, art. 9º. da Lei nº. 8.666/93.

DECLARA que conhece e aceita o inteiro teor completo do edital desta **TOMADA DE PREÇOS Nº. 001/2022**, ressalvado o direito recursal, bem como de que recebeu todos os documentos e informações necessárias para o cumprimento integral das obrigações desta licitação.

DECLARA sob as penas da Lei nº. 6.938/1981, na qualidade de proponente do procedimento licitatório em referência, que atendemos aos critérios de qualidade ambiental e sustentabilidade socioambiental, respeitando as normas de proteção do meio ambiente. Estou ciente da obrigatoriedade da apresentação das declarações e certidões pertinentes dos órgãos competentes quando solicitadas como requisito para habilitação e da obrigatoriedade do cumprimento integral ao que estabelece o art. 6º e seus incisos, da **Instrução Normativa nº 01, de 19 de janeiro de 2010**, do Ministério do Planejamento, Orçamento e Gestão – MPOG. Estou ciente da obrigatoriedade da apresentação do registro no Cadastro Técnico Federal de Atividades Potencialmente Poluidoras ou Utilizadoras de Recursos Ambientais caso minha empresa exerça uma das atividades constantes no **Anexo I da Instrução Normativa nº 6, de 15 de março de 2013, do IBAMA**. Por ser a expressão da verdade, firmamos a presente;

DECLARA que a Empresa **CONSTRUTORA TAURUS EIRELI**, inscrito no CNPJ: **42.092.474/0001-50**, sediada na Avenida Castelo Branco, 557, Bairro - Castelo Branco, Caxias – MA, por intermédio de seu representante legal Sr.(a) **Antonio Vitor Costa Silva**, brasileiro(a), solteiro, empresário, portador(a) da Cédula de Identidade/RG nº **058917882016-3- SSP-MA** e inscrito(a) no CPF sob o nº **956.049.442-20**.

DECLARA, ainda, estar ciente das SANÇÕES que lhe poderão ser impostas, conforme disposto no respectivo Edital e no art. 299 do Código Penal, na hipótese de falsidade da presente declaração.

Caxias/MA, 08 de fevereiro de 2022

42.092.474/0001-50
CONSTRUTORA TAURUS EIRELI
Av. Castelo Branco, 557
Castelo Branco - CEP: 65.604-170
Caxias - MA

CONSTRUTORA TAURUS EIREL
CNPJ nº 42.092.474/0001-50



Ministério da Economia
Secretaria Especial de Desburocratização, Gestão e Governo Digital
Secretaria de Gestão

Sistema de Cadastramento Unificado de Fornecedores - SICAF

Certificado de Registro Cadastral - CRC

(Emissão conforme art. 17 da Instrução Normativa nº 03, de 26 abril de 2018)

CNPJ: 42.092.474/0001-50
Razão Social: CONSTRUTORA TAURUS EIRELI

Atividade Econômica Principal:
7112-0/00 - SERVIÇOS DE ENGENHARIA

Endereço:
AVENIDA CASTELO BRANCO, 557 - CASTELO BRANCO - Caxias / Maranhão

[Handwritten signatures and scribbles in blue ink]

28/40

Observações:

A veracidade das informações poderá ser verificada no endereço www.comprasgovernamentais.gov.br.
Este certificado não substitui os documentos enumerados nos artigos 28 a 31 da Lei nº 8.666, de 1993.



Ministério da Economia
Secretaria Especial de Desburocratização, Gestão e Governo Digital
Secretaria de Gestão

Sistema de Cadastramento Unificado de Fornecedores - SICAF

Relatório Nível V - Qualificação Técnica

Dados do Fornecedor

CNPJ: 42.092.474/0001-50
Razão Social: CONSTRUTORA TAURUS EIRELI
Nome Fantasia: CONSTRUTORA TAURUS
Situação do Fornecedor: Credenciado

Dados do Nível

Situação do Nível: Cadastrado

Entidades de Classe

Entidade e UF	Nº Registro	Data de Validade
Conselho Regional de Engenharia e Agronomia do Estado do Maranhão	0005446627	31/03/2022

[Assinaturas manuscritas em azul]

29/40



Ministério da Economia
Secretaria Especial de Desburocratização, Gestão e Governo Digital
Secretaria de Gestão

Sistema de Cadastramento Unificado de Fornecedores - SICAF

Declaração

Declaramos para os fins previstos na Lei nº 8.666, de 1993, conforme documentação registrada no SICAF, que a situação do fornecedor no momento é a seguinte:

Dados do Fornecedor

CNPJ: 42.092.474/0001-50
Razão Social: CONSTRUTORA TAURUS EIRELI
Nome Fantasia: CONSTRUTORA TAURUS
Situação do Fornecedor: Credenciado Data de Vencimento do Cadastro: 24/11/2022
Natureza Jurídica: EMPRESA INDIVIDUAL DE RESPONSABILIDADE LIMITADA (DE NATUREZA EMPRESÁRIA)
MEI: Não
Porte da Empresa: Empresa de Pequeno

Ocorrências e Impedimentos

Ocorrência: Nada Consta
Impedimento de Licitar: Nada Consta

Níveis cadastrados:

I - Credenciamento

II - Habilitação Jurídica

III - Regularidade Fiscal e Trabalhista Federal

Receita Federal e PGFN Validade: 05/07/2022

FGTS Validade: 31/01/2022

Trabalhista (<http://www.tst.jus.br/certidao>) Validade: 12/07/2022

IV - Regularidade Fiscal Estadual/Distrital e Municipal

Receita Estadual/Distrital Validade: 08/05/2022

Receita Municipal Validade: 17/03/2022

V - Qualificação Técnica

VI - Qualificação Econômico-Financeira

Validade: 30/04/2022

Esta declaração é uma simples consulta e não tem efeito legal

Emitido em: 14/01/2022 18:09

CPF: 956.049.442-20 Nome: ANTONIO VITOR COSTA SILVA

Ass: _____



Improbidade Administrativa e Inelegibilidade

Certidão Negativa

Certifico que nesta data (17/01/2022 às 09:53) NÃO CONSTA no Cadastro Nacional de Condenações Cíveis por Ato de Improbidade Administrativa e Inelegibilidade registros de condenação com trânsito em julgado ou sanção ativa quanto ao CNPJ nº 42.092.474/0001-50.

A condenação por atos de improbidade administrativa não implica automático e necessário reconhecimento da inelegibilidade do condenado.

Para consultas sobre inelegibilidade acesse portal do TSE em <http://divulgacontas.tse.jus.br/>

Esta certidão é expedida gratuitamente. Sua autenticidade pode ser por meio do número de controle 61E5.66BB.3621.4995 no seguinte endereço: https://www.cnj.jus.br/improbidade_adm/autenticar_certidao.php

[Handwritten signatures and scribbles in blue ink]

31/40



Improbidade Administrativa e Inelegibilidade

Certidão Negativa

Certifico que nesta data (17/01/2022 às 09:54) NÃO CONSTA no Cadastro Nacional de Condenações Cíveis por Ato de Improbidade Administrativa e Inelegibilidade registros de condenação com trânsito em julgado ou sanção ativa quanto ao CPF nº 956.049.442-20.

A condenação por atos de improbidade administrativa não implica automático e necessário reconhecimento da inelegibilidade do condenado.

Para consultas sobre inelegibilidade acesse portal do TSE em <http://divulgacontas.tse.jus.br/>

Esta certidão é expedida gratuitamente. Sua autenticidade pode ser por meio do número de controle 61E5.6707.2266.5071 no seguinte endereço: https://www.cnj.jus.br/improbidade_adm/autenticar_certidao.php

Handwritten signatures and initials in blue ink, including the number 32/40.



TRIBUNAL DE CONTAS DA UNIÃO
CERTIDÃO NEGATIVA
DE
LICITANTES INIDÔNEOS

Nome completo: **CONSTRUTORA TAURUS EIRELI**

CPF/CNPJ: **42.092.474/0001-50**

O Tribunal de Contas da União CERTIFICA que, na presente data, o (a) requerente acima identificado(a) NÃO CONSTA da relação de responsáveis inidôneos para participar de licitação na administração pública federal, por decisão deste Tribunal, nos termos do art. 46 da Lei nº 8.443/92 (Lei Orgânica do TCU).

Não constam da relação consultada para emissão desta certidão os responsáveis ainda não notificados do teor dos acórdãos condenatórios, aqueles cujas condenações tenham tido seu prazo de vigência expirado, bem como aqueles cujas apreciações estejam suspensas em razão de interposição de recurso com efeito suspensivo ou de decisão judicial.

Certidão emitida às 10:00:50 do dia 17/01/2022, com validade de trinta dias a contar da emissão.

A veracidade das informações aqui prestadas podem ser confirmadas no sítio <https://contas.tcu.gov.br/ords/f?p=INABILITADO:5>

Código de controle da certidão: IJ2J170122100050

Atenção: qualquer rasura ou emenda invalidará este documento.

33/40



TRIBUNAL DE CONTAS DA UNIÃO
CERTIDÃO NEGATIVA
DE
LICITANTES INIDÔNEOS

(Válida somente com a apresentação do CPF)

Nome completo: **ANTONIO VITOR COSTA SILVA**

CPF/CNPJ: **956.049.442-20**

O Tribunal de Contas da União CERTIFICA que, na presente data, o (a) requerente acima identificado(a) NÃO CONSTA da relação de responsáveis inidôneos para participar de licitação na administração pública federal, por decisão deste Tribunal, nos termos do art. 46 da Lei nº 8.443/92 (Lei Orgânica do TCU).

Não constam da relação consultada para emissão desta certidão os responsáveis ainda não notificados do teor dos acórdãos condenatórios, aqueles cujas condenações tenham tido seu prazo de vigência expirado, bem como aqueles cujas apreciações estejam suspensas em razão de interposição de recurso com efeito suspensivo ou de decisão judicial.

Certidão emitida às 10:01:36 do dia 17/01/2022, com validade de trinta dias a contar da emissão.

A veracidade das informações aqui prestadas podem ser confirmadas no sítio <https://contas.tcu.gov.br/ords/f?p=INABILITADO:5>

Código de controle da certidão: R41D170122100136

Atenção: qualquer rasura ou emenda invalidará este documento.

34/40



TRIBUNAL DE CONTAS DA UNIÃO

CERTIDÃO

Requerente: **CONSTRUTORA TAURUS EIRELI**

CNPJ: **42.092.474/0001-50**

O Tribunal de Contas da União **CERTIFICA** que, até a presente data, **NÃO CONSTA** dos sistemas de informação deste Tribunal nenhum processo no qual **CONSTRUTORA TAURUS EIRELI**, CNPJ 42.092.474/0001-50, figure como responsável ou interessado.

A presente Certidão não abrange pesquisa na base de dados dos processos administrativos do Tribunal de Contas da União.

Certidão emitida às 09h59min42 do dia 17/01/2022, com validade de trinta dias a contar da emissão.

A veracidade das informações aqui prestadas podem ser confirmadas no sítio <https://contas.tcu.gov.br/certidao/Web/Certidao/NadaConsta/verificaCertidao.faces>

Código de controle da certidão: YVC9.83JY.NX7G.ZYT5

Atenção: qualquer rasura ou emenda invalidara este documento.

[Assinaturas manuscritas em azul]

35/40



TRIBUNAL DE CONTAS DA UNIÃO

CERTIDÃO

Requerente: **ANTONIO VITOR COSTA SILVA**

CPF: **956.049.442-20**

O Tribunal de Contas da União **CERTIFICA** que, até a presente data, **NÃO CONSTA** dos sistemas de informação deste Tribunal nenhum processo no qual **ANTONIO VITOR COSTA SILVA**, CPF 956.049.442-20, figure como responsável ou interessado.

A presente Certidão não abrange pesquisa na base de dados dos processos administrativos do Tribunal de Contas da União.

Certidão emitida às 09h55min37 do dia 17/01/2022, com validade de trinta dias a contar da emissão.

A veracidade das informações aqui prestadas podem ser confirmadas no sítio
<https://contas.tcu.gov.br/certidao/Web/Certidao/NadaConsta/verificaCertidao.faces>

Código de controle da certidão: WVRY.W2WD.MB4T.DCZL

Atenção: qualquer rasura ou emenda invalidara este documento.

[Assinaturas manuscritas em azul]

36/40



CONTROLADORIA-GERAL DA UNIÃO



Certidão negativa correccional (CGU-PJ, CEIS, CNEP e CEPIM)

Consultado: **CONSTRUTORA TAURUS EIRELI**

CPF/CNPJ: **42.092.474/0001-50**

Certifica-se que, em consulta aos cadastros CGU-PJ, CEIS, CNEP e CEPIM mantidos pela Corregedoria-Geral da União, **NÃO CONSTAM** registros de penalidades vigentes relativas ao CNPJ/CPF consultado.

Destaca-se que, nos termos da legislação vigente, os referidos cadastros consolidam informações prestadas pelos entes públicos, de todos os Poderes e esferas de governo.

O Sistema CGU-PJ consolida os dados sobre o andamento dos processos administrativos de responsabilização de entes privados no Poder Executivo Federal.

O Cadastro Nacional de Empresas Inidôneas e Suspensas (CEIS) apresenta a relação de empresas e pessoas físicas que sofreram sanções que implicaram a restrição de participar de licitações ou de celebrar contratos com a Administração Pública.

O Cadastro Nacional de Empresas Punidas (CNEP) apresenta a relação de empresas que sofreram qualquer das punições previstas na Lei nº 12.846/2013 (Lei Anticorrupção).

O Cadastro de Entidades Privadas sem Fins Lucrativos Impedidas (CEPIM) apresenta a relação de entidades privadas sem fins lucrativos que estão impedidas de celebrar novos convênios, contratos de repasse ou termos de parceria com a Administração Pública Federal, em função de irregularidades não resolvidas em convênios, contratos de repasse ou termos de parceria firmados anteriormente.

Certidão emitida às 10:08:22 do dia 17/01/2022 , com validade até o dia 16/02/2022

Link para consulta da verificação da certidão <https://certidoes.cgu.gov.br/>

Código de controle da certidão: q5Rbps8le9yzt8A4a1Ox

Qualquer rasura ou emenda invalidará este documento.

37/40



CONTROLADORIA-GERAL DA UNIÃO



Certidão negativa correccional (ePAD e CGU-PAD)

Consultado: **ANTONIO VITOR COSTA SILVA**

CPF/CNPJ: **956.049.442-20**

Certifica-se que, em consulta aos sistemas ePAD e CGU-PAD, **NÃO CONSTAM** registros de penalidades vigentes relativas ao CPF consultado.

Destaca-se que, nos termos da legislação vigente, os sistemas ePAD e CGU-PAD consolidam informações prestadas pelas unidades do Poder Executivo federal supervisionadas pela Controladoria-Geral da União, e não substituem as informações constantes dos assentamentos funcionais.

O Sistema de Gestão de Processos Disciplinares (CGU-PAD) e o Sistema ePAD consolidam informações sobre os procedimentos disciplinares no âmbito dos órgãos, entidades, empresas públicas e sociedades de economia mista do Poder Executivo Federal.

Certidão emitida às 10:10:32 do dia 17/01/2022 , com validade até o dia 16/02/2022.

Link para consulta da verificação da certidão <https://certidoes.cgu.gov.br/>

Código de controle da certidão: rvFrjrEMYLb4TxjAIyaM

Qualquer rasura ou emenda invalidará este documento.

38/40



TRIBUNAL DE CONTAS DA UNIÃO



Consulta Consolidada de Pessoa Jurídica

Este relatório tem por objetivo apresentar os resultados consolidados de consultas eletrônicas realizadas diretamente nos bancos de dados dos respectivos cadastros. A responsabilidade pela veracidade do resultado da consulta é do Órgão gestor de cada cadastro consultado. A informação relativa à razão social da Pessoa Jurídica é extraída do Cadastro Nacional da Pessoa Jurídica, mantido pela Receita Federal do Brasil.

Consulta realizada em: 17/01/2022 11:14:50

Informações da Pessoa Jurídica:

Razão Social: **CONSTRUTORA TAURUS EIRELI**
CNPJ: **42.092.474/0001-50**

Resultados da Consulta Eletrônica:

Órgão Gestor: **TCU**
Cadastro: **Licitantes Inidôneos**
Resultado da consulta: **Nada Consta**

Para acessar a certidão original no portal do órgão gestor, clique [AQUI](#).

Órgão Gestor: **CNJ**
Cadastro: **CNIA - Cadastro Nacional de Condenações Cíveis por Ato de Improbidade Administrativa e Inelegibilidade**
Resultado da consulta: **Nada Consta**

Para acessar a certidão original no portal do órgão gestor, clique [AQUI](#).

Órgão Gestor: **Portal da Transparência**
Cadastro: **Cadastro Nacional de Empresas Inidôneas e Suspensas**
Resultado da consulta: **Nada Consta**

Para acessar a certidão original no portal do órgão gestor, clique [AQUI](#).

Órgão Gestor: **Portal da Transparência**
Cadastro: **CNEP - Cadastro Nacional de Empresas Punidas**
Resultado da consulta: **Nada Consta**

Para acessar a certidão original no portal do órgão gestor, clique [AQUI](#).

Obs: A consulta consolidada de pessoa jurídica visa atender aos princípios de simplificação e

39/40



racionalização de serviços públicos digitais. Fundamento legal: Lei nº 12.965, de 23 de abril de 2014, Lei nº 13.460, de 26 de junho de 2017, Lei nº 13.726, de 8 de outubro de 2018, Decreto nº 8.638 de 15, de janeiro de 2016.

Handwritten signatures and initials in blue ink, including the number '40/40'.